Dados Referentes à Actividade

do IAMA nos Anos de 2012 e 2013

Boletim Número 10

dez, 2014

IAMA - Instituto de Alimentação e Mercados Agrícolas
Rua do Passal, nº 150 - 9501-801 Ponta Delgada - Tel.: 296 306 900 - Fax: 296 653 354

Índice

NOTA DE ABERTURA 4

1 – QUOTAS LEITEIRAS 5

Distribuição das quotas atribuídas e do leite comercializado, por Ilha 6
Evolução do leite comercializado na RAA e do número de produtores 10
Evolução do leite comercializado na RAA 11

II – PRODUÇÃO DE LEITE E LACTICÍNIOS 20

III – ESTATÍSTICA DOS RESULTADOS DA CLASSIFICAÇÃO DO LEITE 35

IV - ABATES 61

Distribuição dos abates realizados nos anos 2012 a 2013, por ilha 62
Abates realizados nos matadouros da RAA nos anos 2012 a 2013 (nº cabeças e Kg) 64
Evolução dos abates da RAA nos últimos 5 anos 66
Evolução mensal dos abates da RAA em 2012 e 2013 72
Classificação de carcaças de bovinos 74
Evolução dos abates da Carne dos Açores - IGP 94

Nota de abertura

O Instituto de Alimentação e Mercados Agrícolas (IAMA) tem como atribuições e competências, entre outras, a execução de operações de verificação e controlo das condições de concessão de ajudas nacionais e comunitárias previstas para o sector, a implementação e gestão do regime comunitário de Quotas Leiteiras, exercendo ainda as funções de tutela dos Matadouros e o Sistema de Classificação de Leite na Região.

Ao IAMA cabe ainda a regularização do mercado regional de produtos agro-alimentares e a compilação e registo estatístico anual das importações e exportações dos produtos agrícolas de reconhecido interesse regional e dos resultados da produção, distribuição e comercialização dos mesmos.

Neste âmbito foi produzido o presente boletim que se pretende que seja um documento de trabalho de consulta rápida e fácil, que traduza a situação actual e a evolução de alguns sectores de atividade do IAMA

Este boletim anual destina-se a todos aqueles que, frequentemente necessitam de consultar informação sobre o sector agrícola e que, de uma forma ou outra se encontram ligados a este sector.

I – QUOTAS LEITEIRAS

Os dados apresentados resultam de programas informáticos do IAMA que contêm o historial dos produtores de leite de vaca da RAA e que contabilizam por um lado as quantidades de referência atribuídas aos produtores e por outro as entregas de leite de vaca.

Em conformidade com o disposto no Decreto – Lei nº 240/2002, de 05 de Novembro, considera-se produtor de leite a pessoa singular ou colectiva cuja exploração se situe no território Nacional, que produz leite de vaca ou produtos lácteos à base de leite de vaca e as entregas a um comprador aprovado – entregas, ou as vende diretamente – vendas diretas, de acordo com a quantidade de referência que possui. Esta quantidade de referência, vulgarmente conhecida por “Quota Leiteira” é a quantidade expressa em Kg atribuída individualmente a cada produtor, por conta da quantidade global garantida, para efeitos de produção de leite ou equivalente – leite.

O período de referência considerada é a campanha – leiteira, que decorre de 1 de abril a 31 de março do ano seguinte.

No que diz respeito às "entregas" os elementos apresentados resultam da informação enviada mensalmente ao IAMA por todas as unidades de produção da Região. No caso das vendas diretas a informação referente ao volume de leite comercializado, é enviada pelos produtores no final de cada campanha leiteira.

Apresentam-se dados referentes à evolução da quota atribuída na RAA, à distribuição da quota e do leite comercializado por Ilha nas campanhas 2012/2013 e 2013/2014 à evolução do leite comercializado nas 9 Ilhas da RAA.

QUANTIDADES DE REFERÊNCIA ATRIBUIDAS POR ILHA NA CAMPANHA 2012/2013

Kilos

Ilha	Quantidade de Referência		Total
	Entregas	Vendas Dir	
S.Miguel	400,822,628	0	400,822,628
S.Maria	0	31,617	31,617
Terceira	151,349,474	0	151,349,474
Faial	13,907,603	0	13,907,603
Pico	8,652,952	464,997	9,117,949
S.Jorge	31,551,966	191,525	31,743,491
Graciosa	9,971,350	0	9,971,350
Flores	877,472	80,921	958,393
Corvo	96,076	0	96,076
Total RAA	**617,229,521**	**769,060**	**617,998,581**

Nota: Quantidades de referência detidas a 31/03/2013

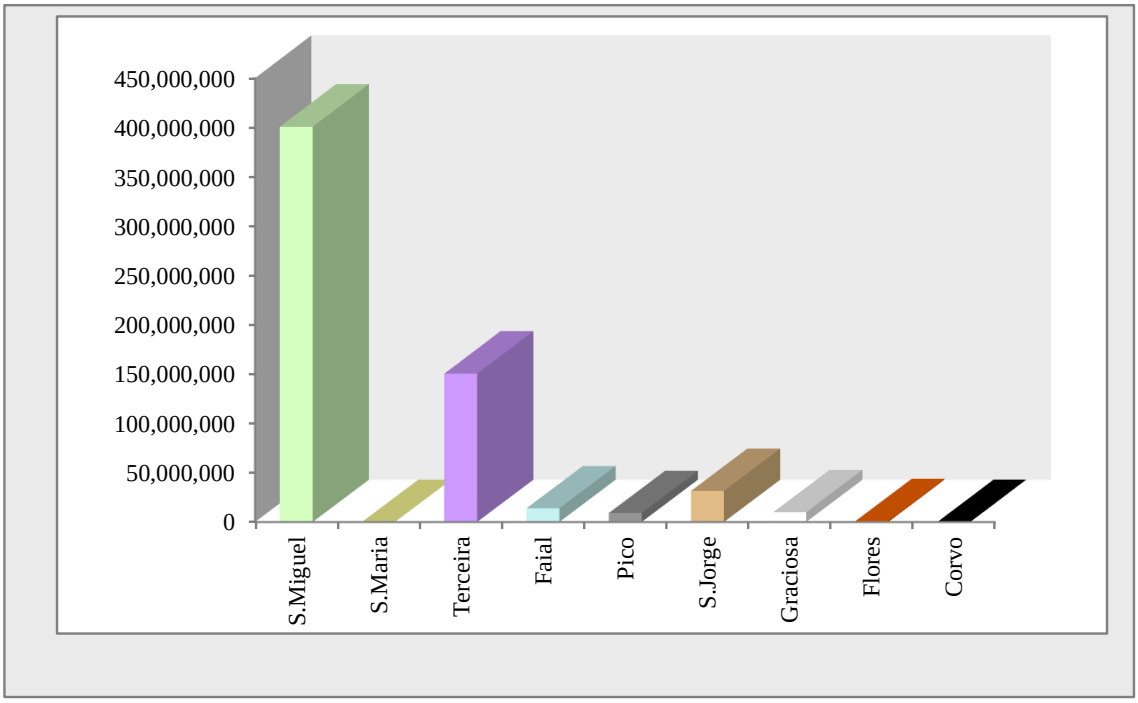

QUANTIDADES DE REFERÊNCIA ATRIBUIDAS POR ILHA NA CAMPANHA 2013/2014

Kilos

Ilha	Quantidade de Referência		Total
	Entregas	Vendas Dir	
S.Miguel	402,902,861	0	402,902,861
S.Maria	0	31,053	31,053
Terceira	151,316,629	0	151,316,629
Faial	13,697,155	0	13,697,155
Pico	8,112,962	533,922	8,646,884
S.Jorge	31,423,205	191,525	31,614,730
Graciosa	9,869,403	0	9,869,403
Flores	709,266	80,921	790,187
Corvo	60,622	0	60,622
Total RAA	**618,092,103**	**837,421**	**618,929,524**

Nota: Quantidades de referência detidas a 31/03/2014

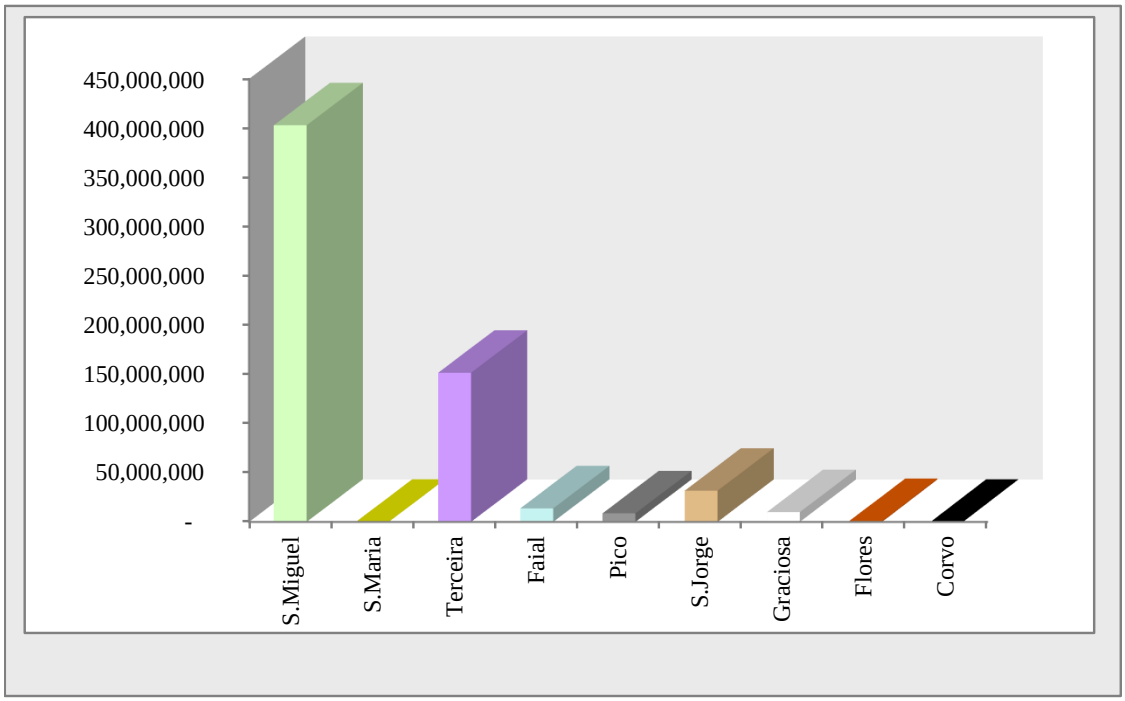

IAMA

LEITE COMERCIALIZADO POR ILHA

NA CAMPANHA 2012/2013

Kilos

Ilha	Volume Comercializado		
	Entregas	Vendas Dir	Total
S.Miguel	370,634,613	0	370,634,613
S.Maria	0	11,739	11,739
Terceira	149,550,740	0	149,550,740
Faial	13,197,600	0	13,197,600
Pico	7,995,928	471,964	8,467,892
S.Jorge	28,742,496	148,758	28,891,254
Graciosa	7,911,169	0	7,911,169
Flores	981,231	63,010	1,044,241
Corvo	52,710	0	52,710
Total RAA	**579,066,487**	**695,471**	**579,761,958**

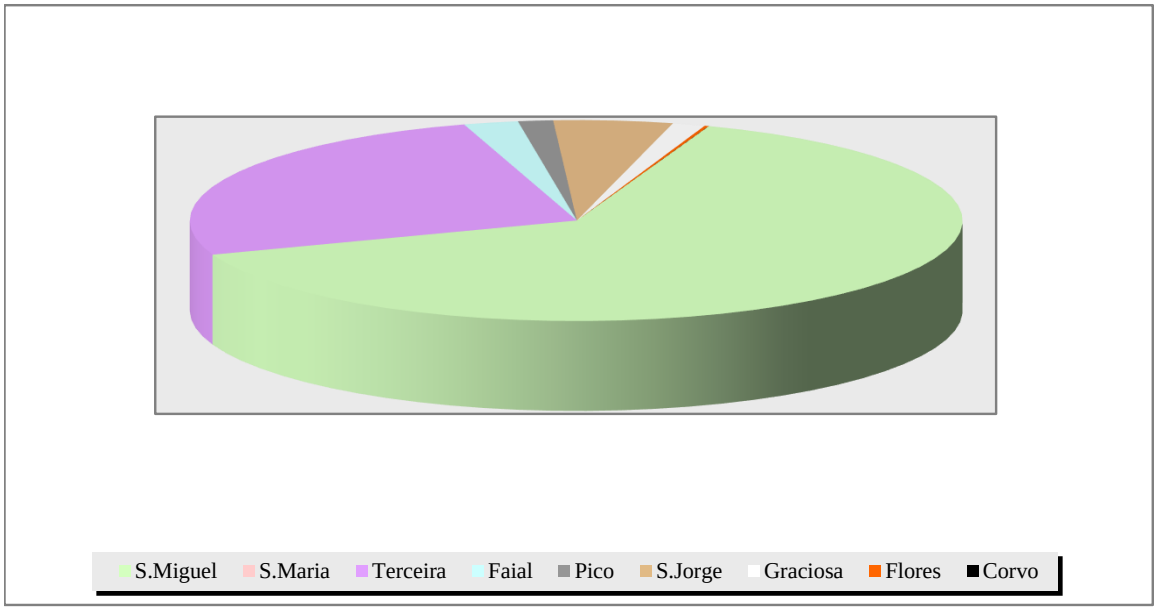

IAMA

LEITE COMERCIALIZADO POR ILHA

NA CAMPANHA 2013/2014

Kilos

Ilha	Volume Comercializado		
	Entregas	Vendas Dir	Total
S.Miguel	372,094,328	0	372,094,328
S.Maria	0	31,790	31,790
Terceira	140,871,046	0	140,871,046
Faial	12,513,155	0	12,513,155
Pico	5,738,367	523,331	6,261,698
S.Jorge	25,941,576	123,579	26,065,155
Graciosa	7,513,436	0	7,513,436
Flores	638,271	111,328	749,599
Corvo	17,053	0	17,053
Total RAA	**565,327,232**	**790,028**	**566,117,260**

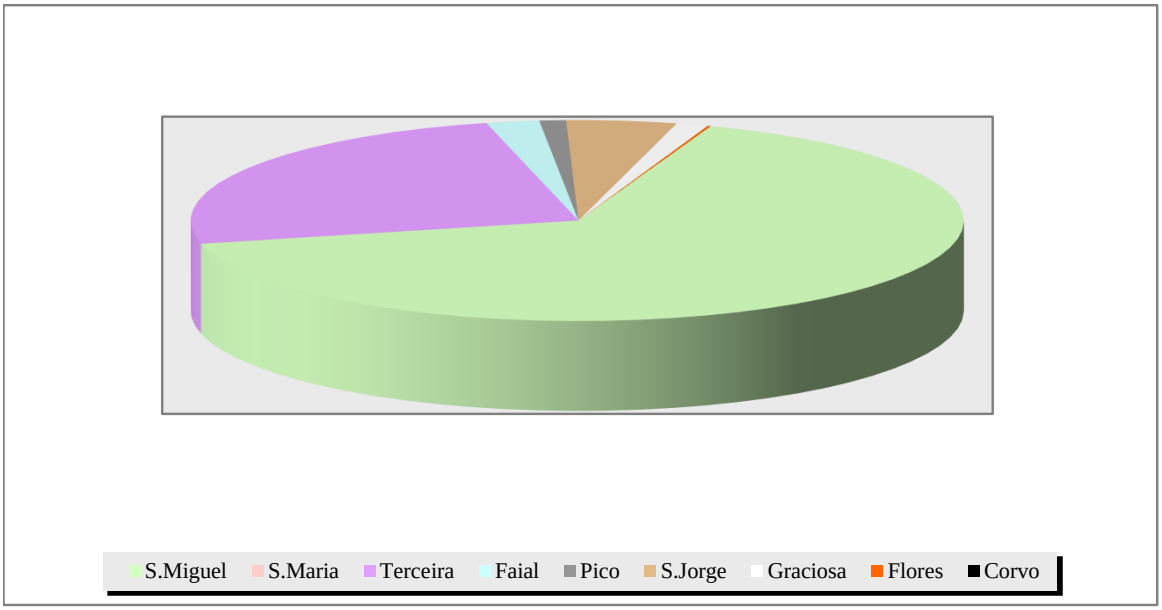

IAMA

EVOLUÇÃO DO LEITE COMERCIALIZADO E DO NÚMERO DE PRODUTORES

Kilos

Campanhas	Nº. Produtores RAA	Total Leite Comercializado RAA
2004/05	4,491	518,184,951
2005/06	4,168	530,569,086
2006/07	3,934	534,593,941
2007/08	3,675	539,257,965
2008/09	3,389	549,381,554
2009/10	3,374	560,984,411
2010/11	3,291	552,680,549
2011/12	3,093	586,386,318
2012/13	3,067	579,761,958
2013/14	2,887	566,117,260

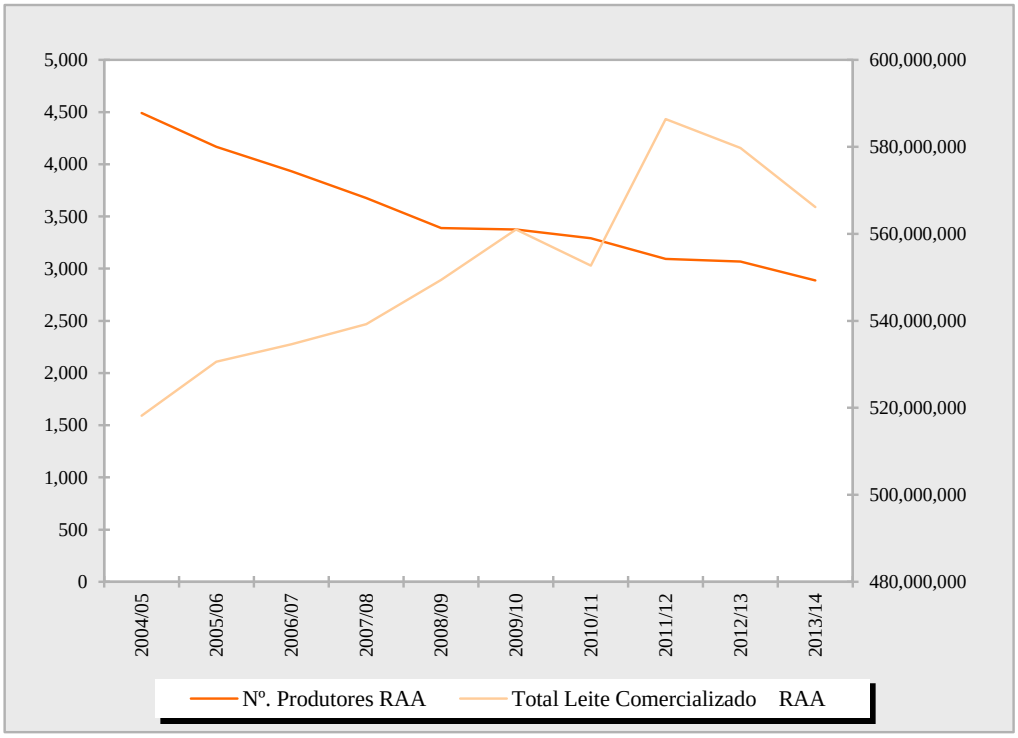

IAMA

EVOLUÇÃO DO LEITE COMERCIALIZADO NA ILHA DE SÃO MIGUEL

Kilos

Campanhas	Nº. Produtores RAA	Total Leite Comercializado (Entregas e VD)
2004/05	2,184	327,714,224
2005/06	2,021	333,760,207
2006/07	1,947	341,433,615
2007/08	1,833	348,364,682
2008/09	1,722	353,778,249
2009/10	1,722	355,989,633
2010/11	1,680	354,130,050
2011/12	1,565	376,437,820
2012/13	1,559	370,634,613
2013/14	1,497	372,094,328

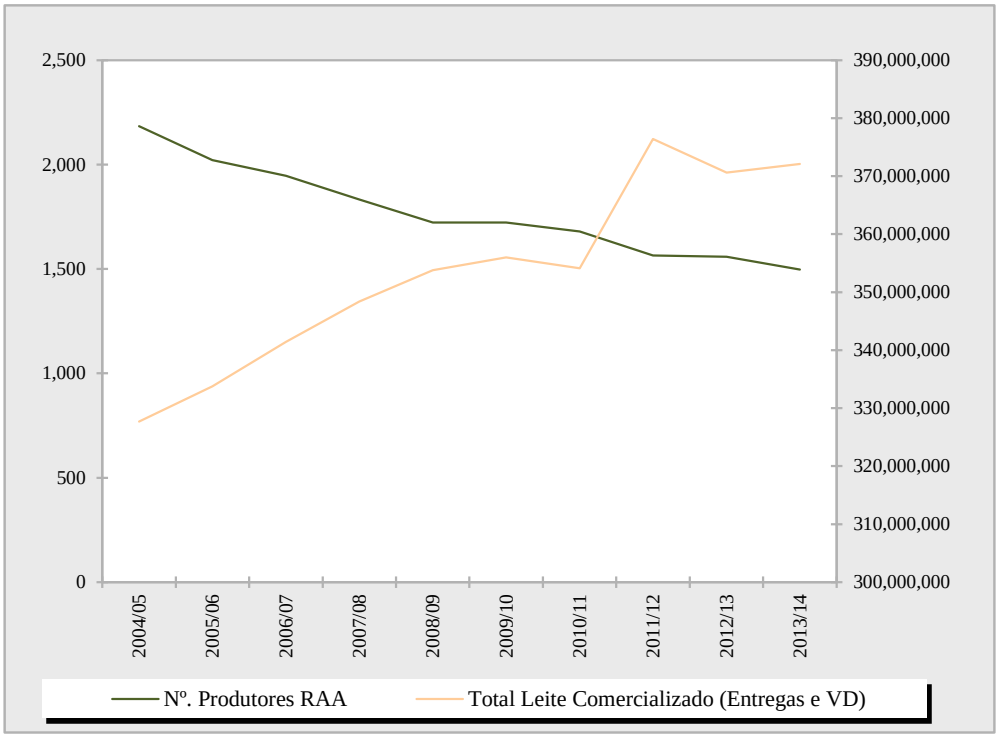

IAMA

EVOLUÇÃO DO LEITE COMERCIALIZADO NA ILHA DE SANTA MARIA

Kilos

Campanha	Nº. Produtores	Total Leite Comercializado
2004/05	6	90,587
2005/06	6	15,574
2006/07	5	15,430
2007/08	4	14,740
2008/09	4	13,113
2009/10	4	11,458
2010/11	3	11,465
2011/12	4	11,497
2012/13	3	11,739
2013/14	3	31,790

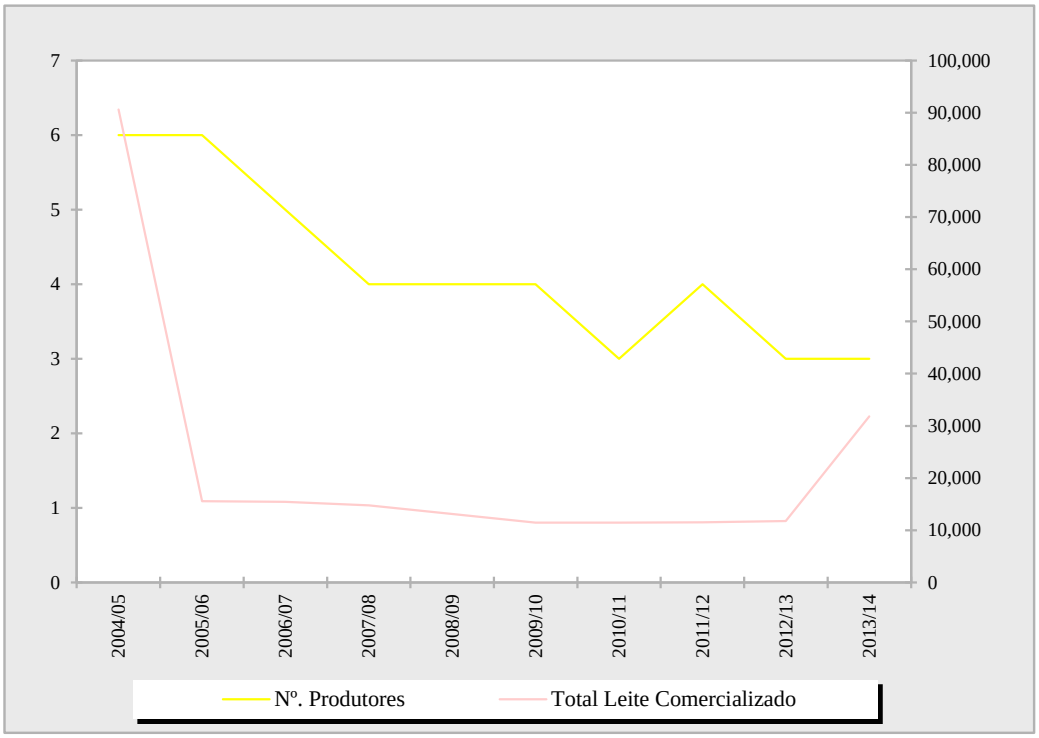

IAMA

EVOLUÇÃO DO LEITE COMERCIALIZADO NA ILHA TERCEIRA

Kilos

Campanha	Nº Produtores	Total Leite Comercializado
2004/05	1,112	131,085,446
2005/06	1,074	135,971,710
2006/07	996	133,780,761
2007/08	943	133,418,275
2008/09	869	137,053,986
2009/10	869	143,790,730
2010/11	856	139,974,921
2011/12	847	149,551,197
2012/13	850	149,550,740
2013/14	782	140,871,046

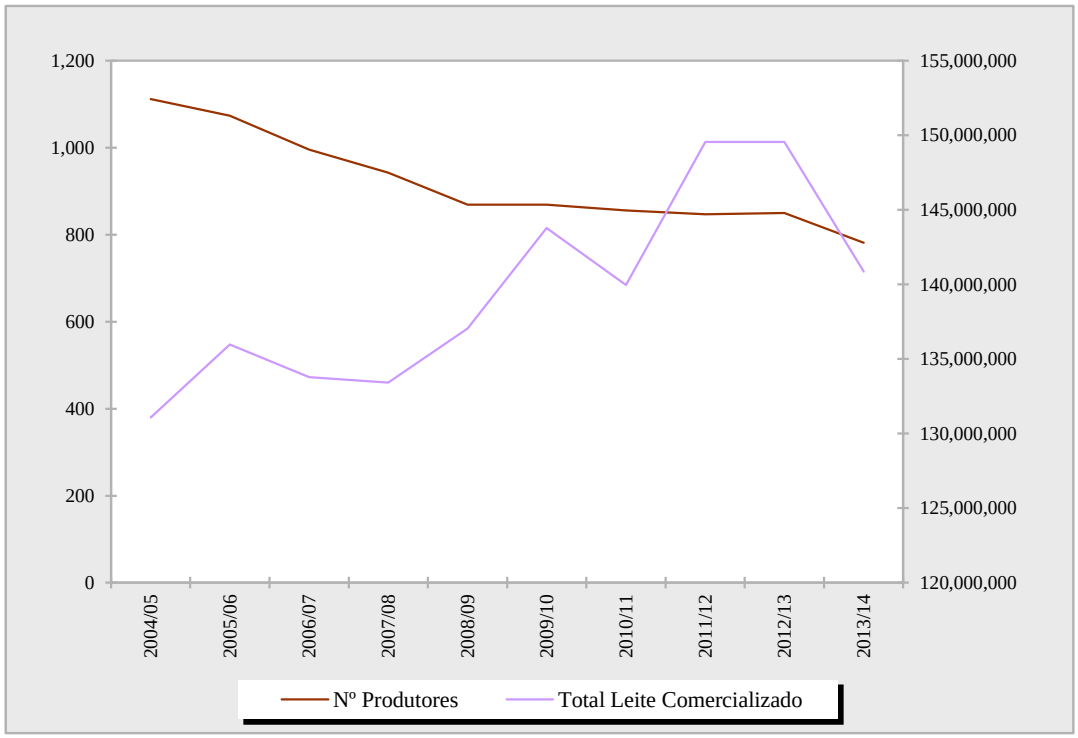

IAMA

EVOLUÇÃO DO LEITE COMERCIALIZADO NA ILHA DO FAIAL

Kilos

Campanha	Nº. Produtores	Total Leite Comercializado
2004/05	332	14,182,161
2005/06	298	14,375,563
2006/07	276	13,797,133
2007/08	255	13,216,766
2008/09	215	12,826,126
2009/10	215	13,238,452
2010/11	206	12,502,564
2011/12	181	13,276,822
2012/13	173	13,197,600
2013/14	158	12,513,155

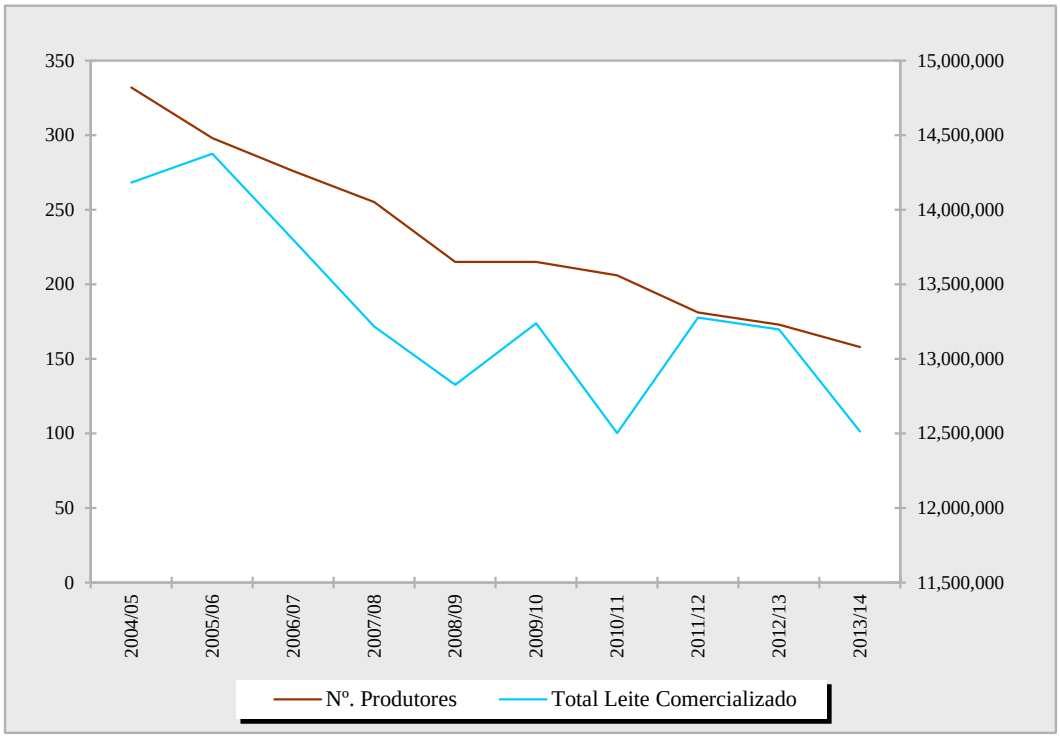

IAMA

EVOLUÇÃO DO LEITE COMERCIALIZADO NA ILHA DE SÃO JORGE

Kilos

Campanhas	Nº. Produtores	Total Leite Comercializado (Entregas e Vendas
2004/05	543	28,302,001
2005/06	497	28,880,797
2006/07	469	28,916,558
2007/08	413	27,962,950
2008/09	376	28,342,001
2009/10	367	29,347,416
2010/11	360	28,072,895
2011/12	314	28,892,157
2012/13	306	28,891,254
2013/14	281	26,065,155

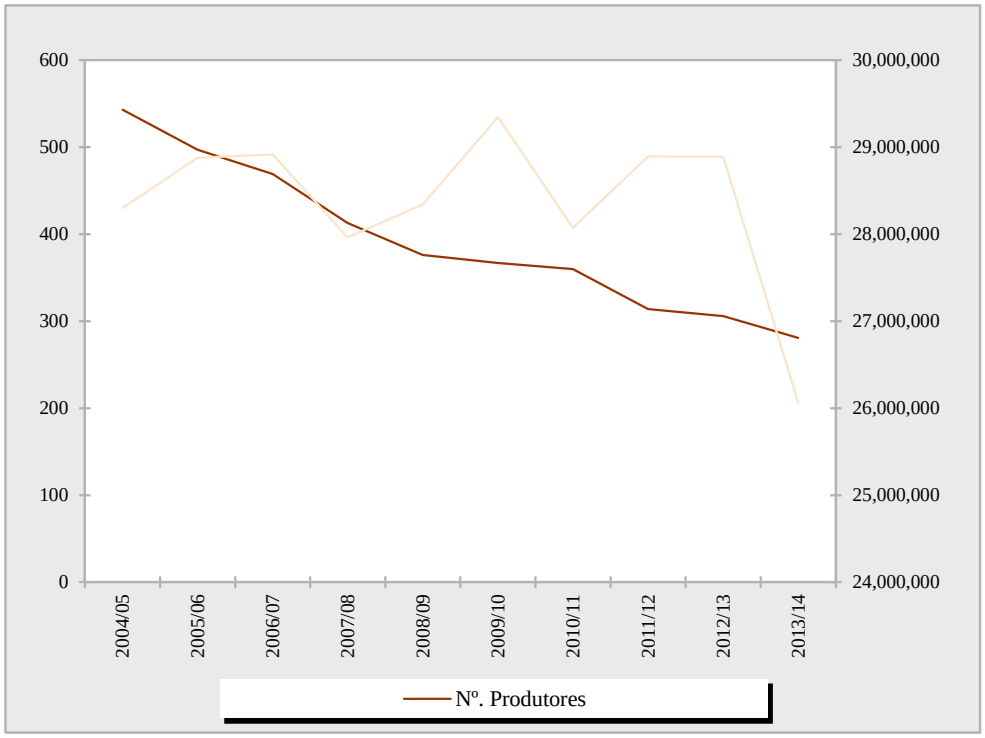

IAMA

EVOLUÇÃO DO LEITE COMERCIALIZADO NA ILHA DO PICO

Kilos

Campanhas	Nº. Produtores	Total Leite Comercializado (Entrgas e Vendas Diretas)
2004/05	150	8,869,078
2005/06	130	8,838,848
2006/07	127	8,336,980
2007/08	111	7,695,642
2008/09	88	7,986,652
2009/10	87	8,715,220
2010/11	83	8,533,268
2011/12	83	8,998,714
2012/13	80	8,467,892
2013/14	77	6,261,698

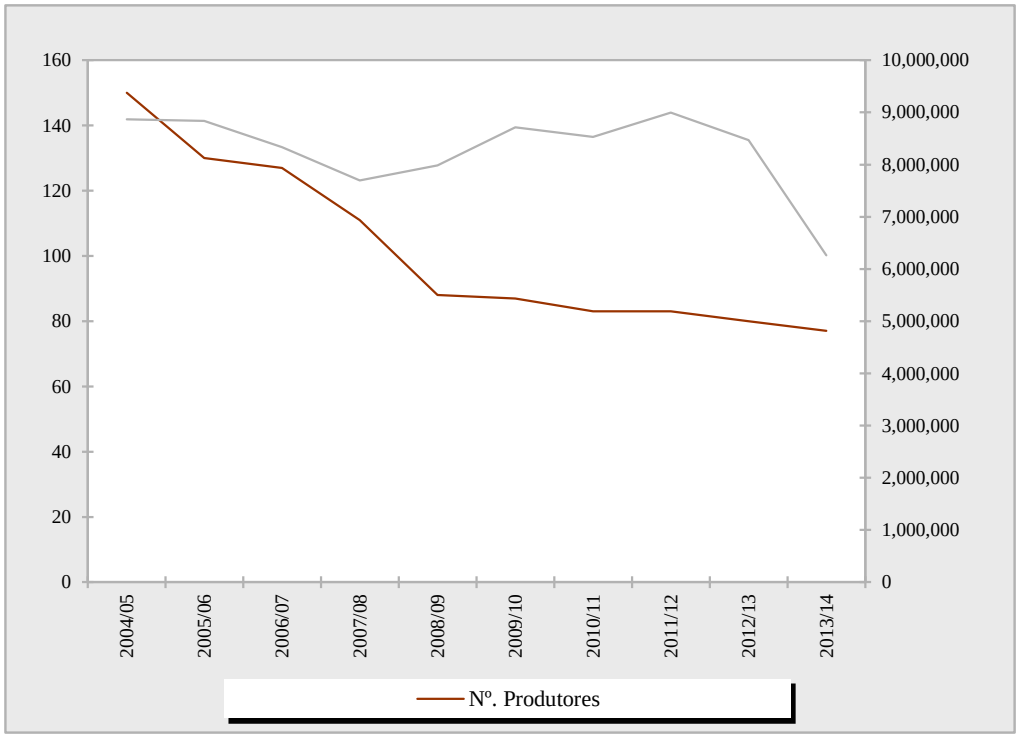

IAMA

EVOLUÇÃO DO LEITE COMERCIALIZADO NA ILHA GRACIOSA

Kilos

Campanha	Nº. Produtores	Total Leite Comercializado
2004/05	44	6,978,072
2005/06	41	7,780,120
2006/07	38	7,400,251
2007/08	39	7,767,801
2008/09	38	8,273,294
2009/10	38	8,201,980
2010/11	38	7,934,782
2011/12	38	8,099,517
2012/13	37	7,911,169
2013/14	36	7,513,436

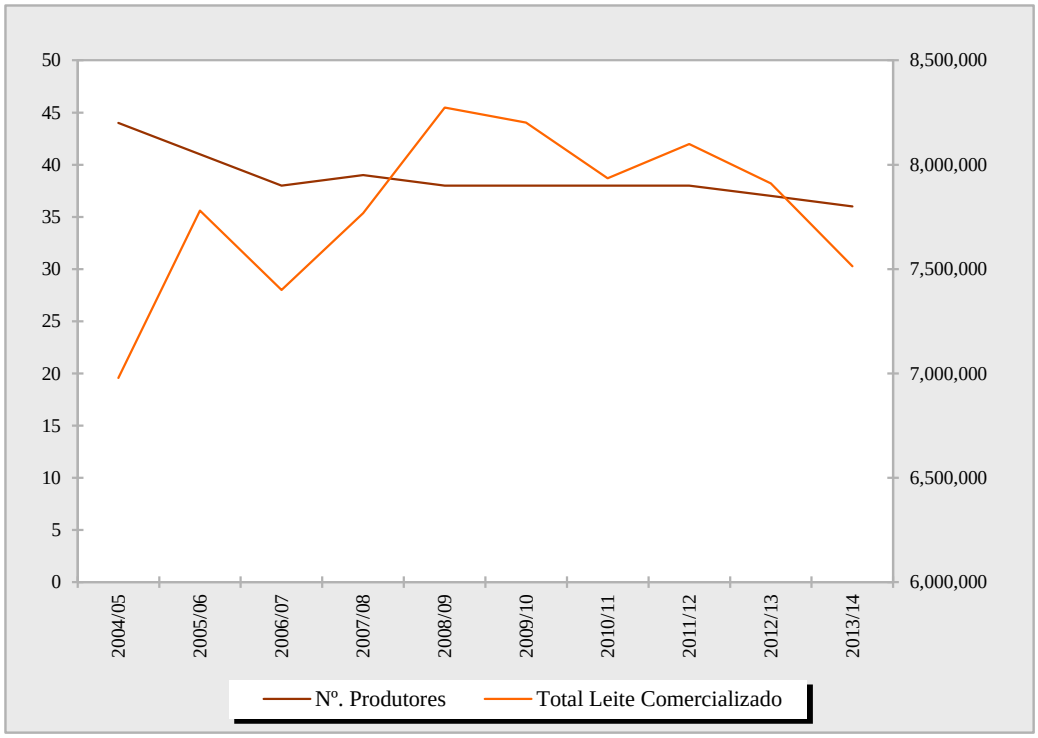

IAMA

EVOLUÇÃO DO LEITE COMERCIALIZADO NA ILHA DAS FLORES

Kilos

Campanha	Nº. Produtores	Total Leite Comercializado
2004/05	82	871,707
2005/06	66	850,332
2006/07	58	836,093
2007/08	60	770,034
2008/09	62	1,068,593
2009/10	60	1,649,530
2010/11	56	1,520,604
2011/12	50	1,109,853
2012/13	47	1,044,241
2013/14	44	749,599

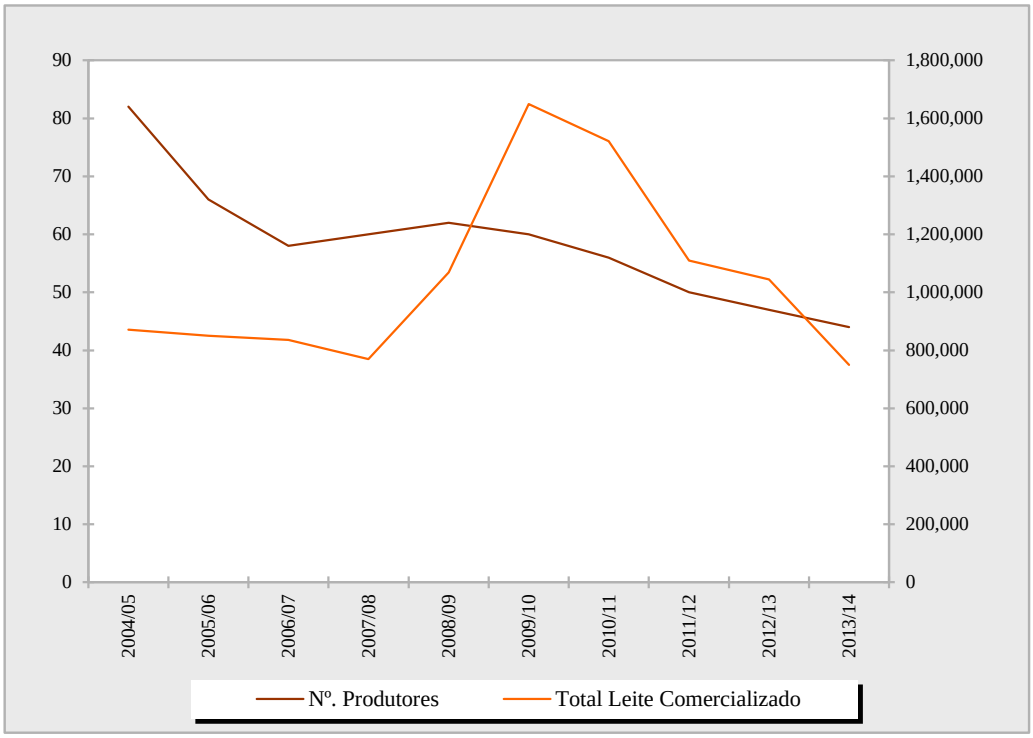

IAMA

EVOLUÇÃO DO LEITE COMERCIALIZADO NA ILHA DO CORVO

Kilos

Campanha	Nº Produtores	Total Leite Comercializado
2004/05	40	91,675
2005/06	39	95,935
2006/07	21	77,120
2007/08	19	47,075
2008/09	17	39,540
2009/10	12	39,992
2010/11	9	0
2011/12	11	8,741
2012/13	11	52,710
2013/14	9	17,053

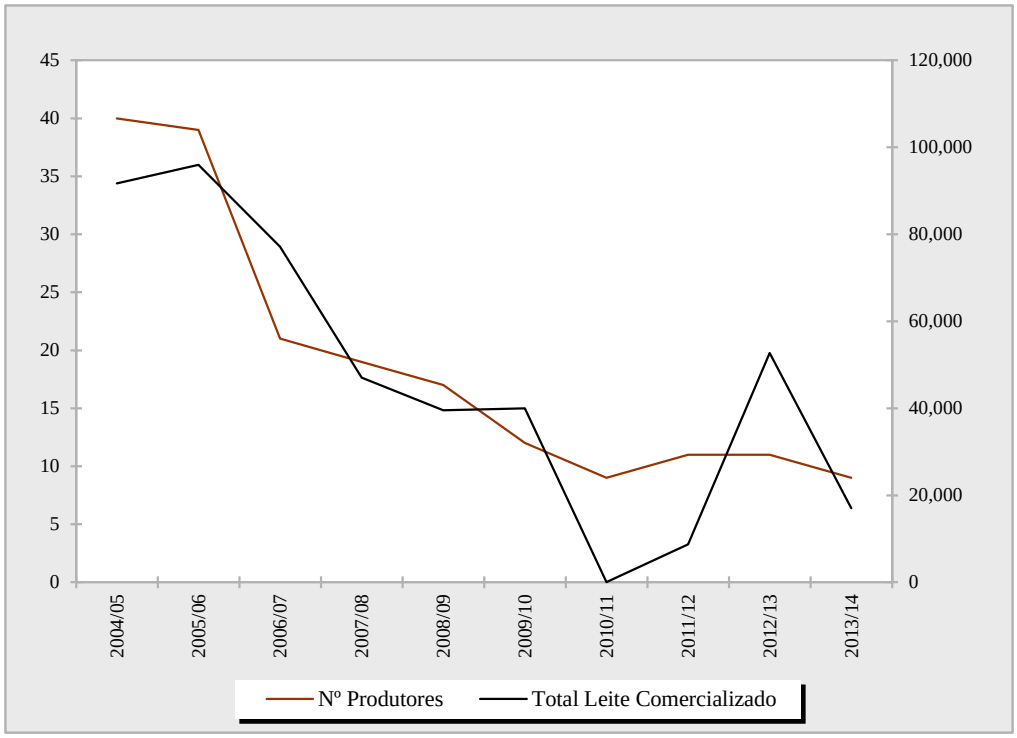

IAMA

II - PRODUÇÃO DE LEITE E LACTICÍNIOS

Nos Açores, a produção de leite e sua transformação constituem a "pedra chave" da economia regional revestindo-se de aspectos muito particulares. O fato de se tratar de um território fragmentado, constituído por nove ilhas confere características específicas à sua estrutura produtiva.

Numa abordagem possível a este sector apresentam-se os elementos referentes à recolha de leite de vaca nas unidades de produção e à produção de leite tratado para consumo público e de produtos lácteos.

Os dados apresentados resultam dos elementos enviados trimestralmente pelas unidades de produção da Região ao longo das campanhas 2012/2013 a 2013/2014.

De acordo com o disposto na legislação em vigor as campanhas leiteiras têm início no mês de abril e terminam no final de março do ano seguinte.

PRODUÇÃO DE LEITE TRATADO PARA CONSUMO PÚBLICO NA CAMPANHA 2012/2013

Leite Pasteurizado

litros

S.Miguel	0
Terceira	365,373
Faial	0
Pico	0
Graciosa	40,272
Flores	6,688
Total RAA	412,333

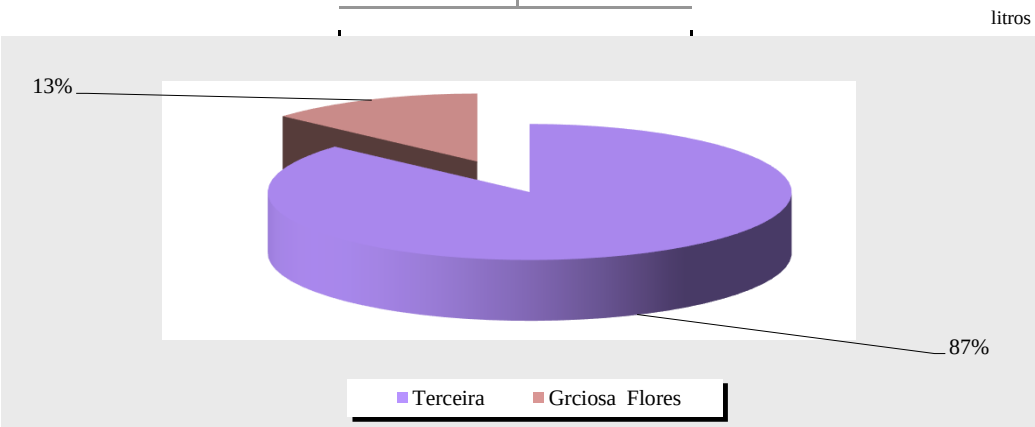

Leite Ultra - Pasteurizado (UHT)

Ilha	Magro	Meio - Gordo	Gordo	FRASE e Com Aromas	**TOTAL**
São Miguel	11,291,726	70,820,370	3,301,404	942,008	86,355,508
Terceira	1,115,280	36,583,200	310,320	2327	38,011,127
Total RAA	12,407,006	107,403,570	3,611,724	944,335	124,366,635

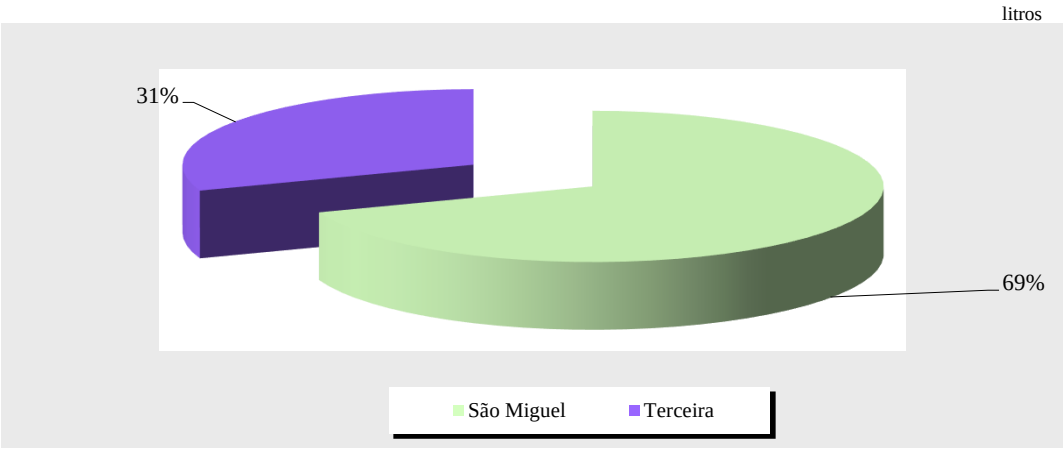

IAMA

Nota: FRASE: Leite UHT meio gordo, embalado em unidades Tetra Pak, de 2 dl e destinado ao fornecimento do leite às escolas; Leite com aromas: Leite achocolatado

PRODUÇÃO DE LEITE TRATADO PARA CONSUMO PÚBLICO NA CAMPANHA 2013/2014

Leite Pasteurizado

litros

S.Miguel	0
Terceira	194,497
Faial	0
Pico	0
Graciosa	35,533
Flores	8,393
Total RAA	238,423

litros

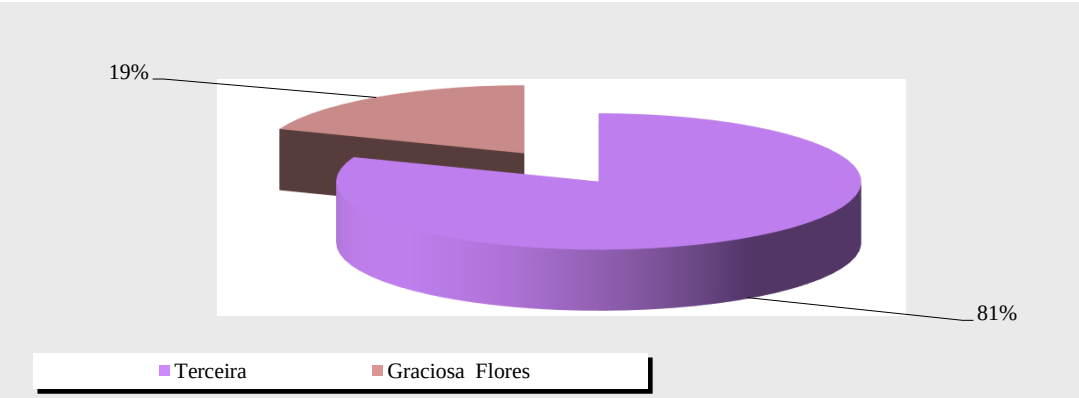

Leite Ultra - Pasteurizado (UHT)

Ilha	Magro	Meio - Gordo	Gordo	FRASE e Com Aromas	**TOTAL**
São Miguel	6,679,044	72,721,869	2,735,370	685,006	82,821,289
Terceira	1,064,880	41,130,720	177,840	8,884	42,382,324
Total RAA	7,743,924	113,852,589	2,913,210	693,890	125,203,613

litros

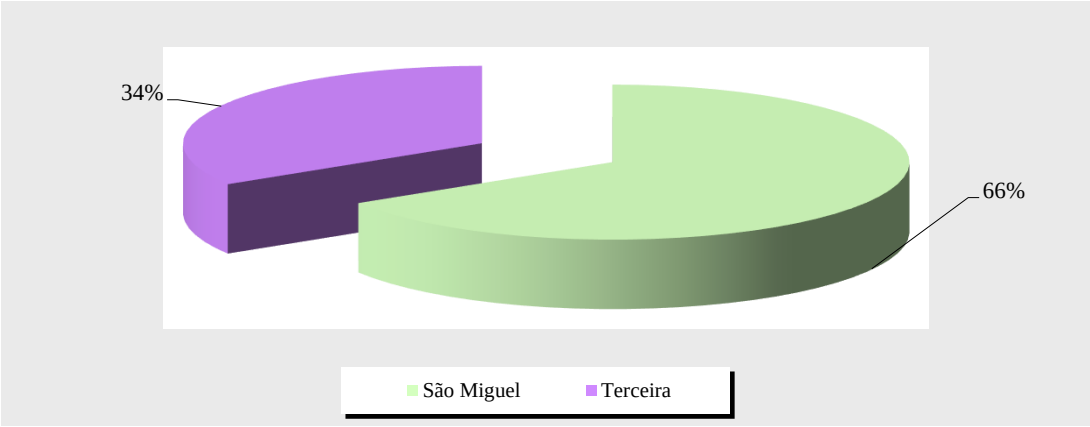

IAMA

Nota: FRASE: Leite UHT meio gordo, embalado em unidades Tetra Pak, de 2 dl e destinado ao fornecimento do leite às escolas; Leite co aromas: achocolatado

LACTICÍNIOS PRODUZIDOS PARA CONSUMO PÚBLICO

NA CAMPANHA 2012/2013

Lacticínios	Quantidade (Kg)
Leite em pó	14,890,085
Iogurte	362,835
Queijo	29,590,450
Manteiga	8,750,985
Natas	327,532

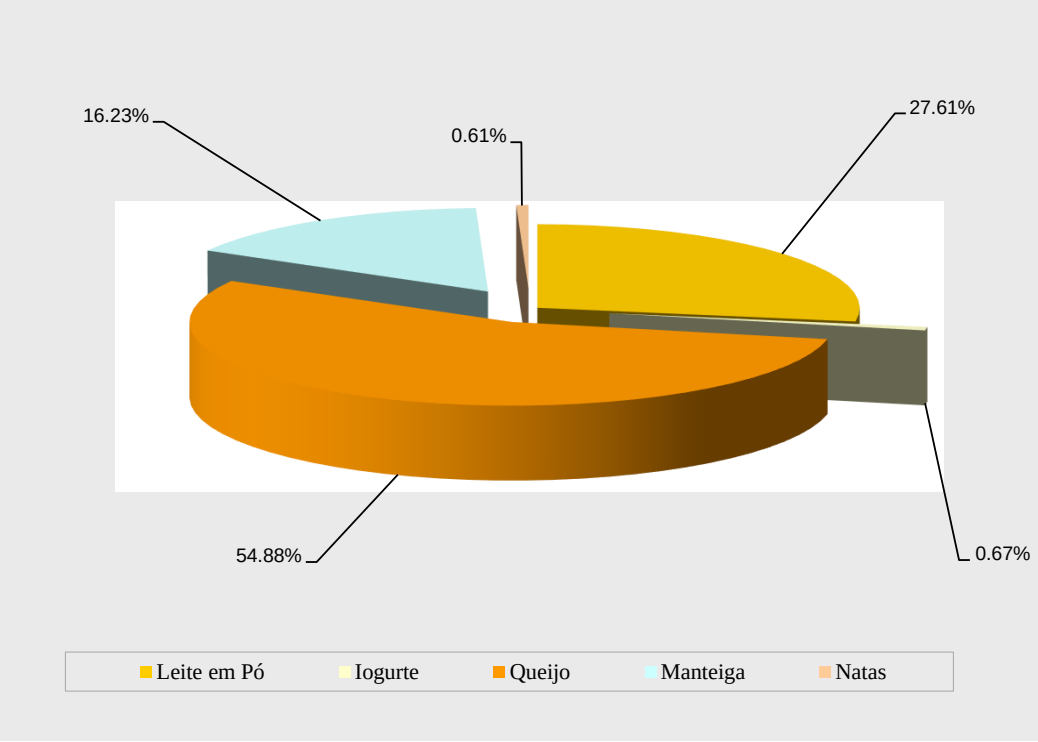

LACTICÍNIOS PRODUZIDOS PARA CONSUMO PÚBLICO

NA CAMPANHA 2013/2014

Lacticínios	Quantidade (Kg)
Leite em pó	14,140,272
Iogurte	377,413
Queijo	28,119,361
Manteiga	7,873,869
Natas	268,074

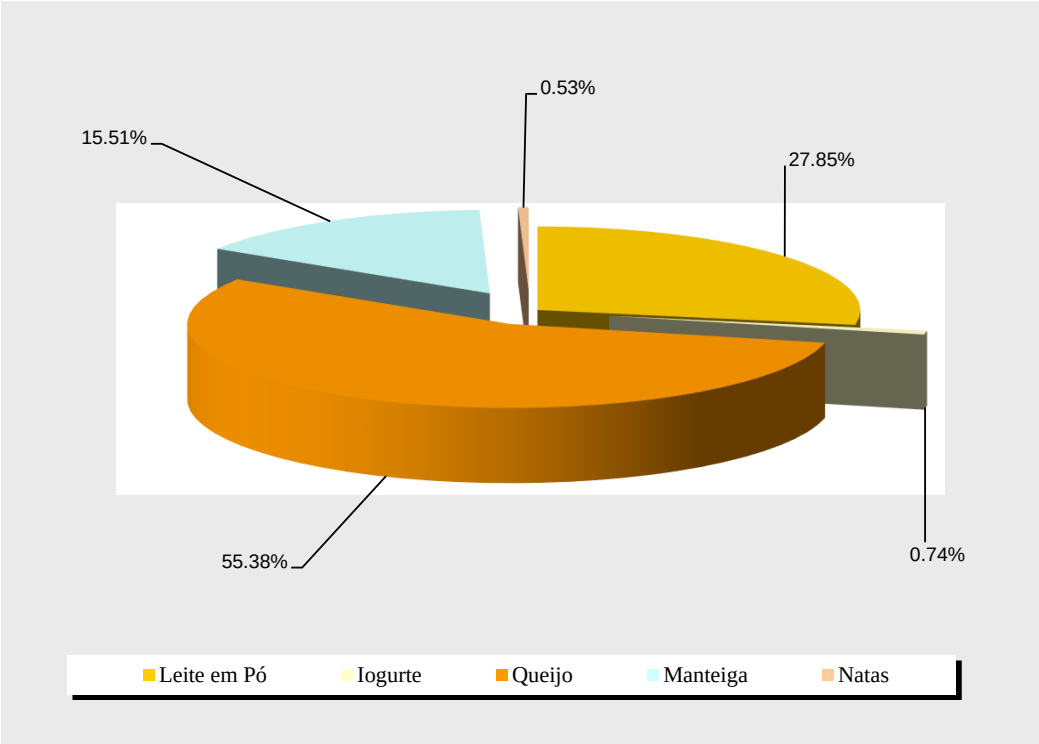

PRODUÇÃO DE QUEIJO
NA CAMPANHA 2012/2013

Ilha	Tipo de Queijo (Kg)			Total Queijo
	Ilha/ S.Jorge	Flamengo	Outros	
S.Miguel	304,435	17,962,610	921,044	19,188,089
Terceira	31,674	4,840,673	206,876	5,079,223
Faial	0	1,225,651	34,310	1,259,961
S.Jorge	2,570,240	0	0	2,570,240
Pico	0	600,696	80,825	681,521
Flores	78,156	0	5,144	83,300
Graciosa	131,515	590,761	0	722,276
Corvo	0	0	5,840	5,840
Total RAA	**3,116,020**	**25,220,391**	**1,254,039**	**29,590,450**

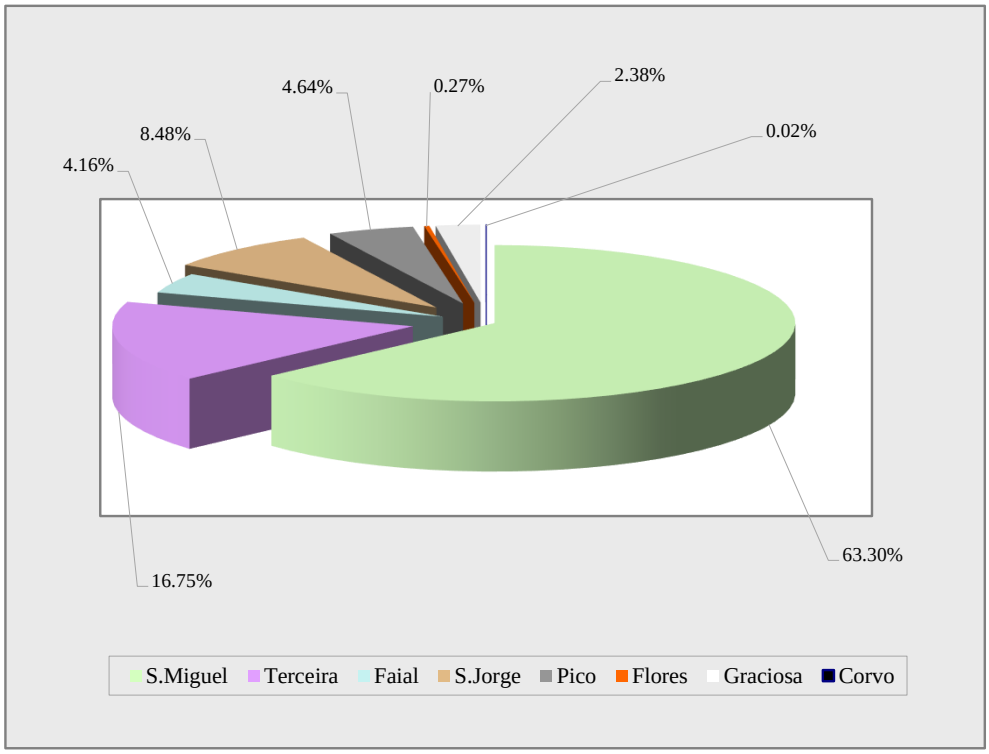

IAMA

PRODUÇÃO DE QUEIJO

NA CAMPANHA 2013/2014

Ilha	Tipo de Queijo (Kg)			Total Queijo
	Ilha/ S.Jorge	Flamengo	Outros	
S.Miguel	447,954	15,840,063	1,005,746	17,293,763
Terceira	15,966	5,675,124	305,730	5,996,820
Faial	0	1,186,260	51,905	1,238,165
S.Jorge	2,327,937	0	0	2,327,937
Pico	0	416,345	88,535	504,880
Flores	50,459	0	5,654	56,113
Graciosa	221,182	479,427	0	700,609
Corvo	0	0	1,074	1,074
Total RAA	3,063,498	23,597,219	1,458,644	28,119,361

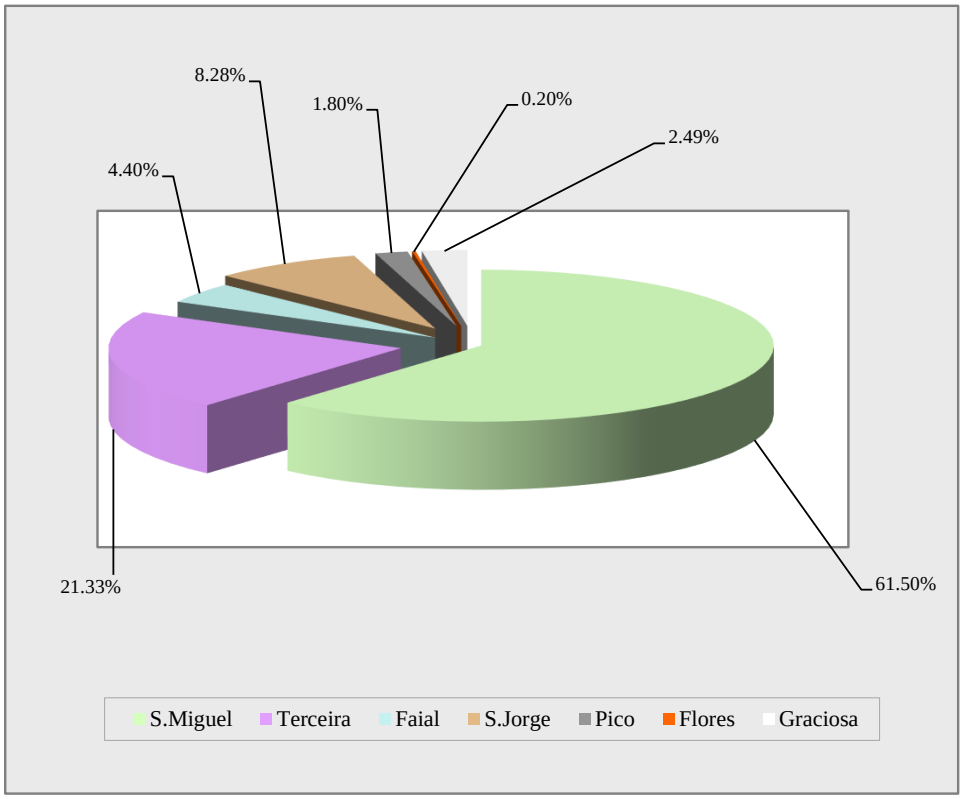

PRODUÇÃO DE LEITE EM PÓ
NA CAMPANHA 2012/2013

Ilha	Leite em Pó (Kg)
S.Miguel	10,574,535
Terceira	4,315,550
Total RAA	**14,890,085**

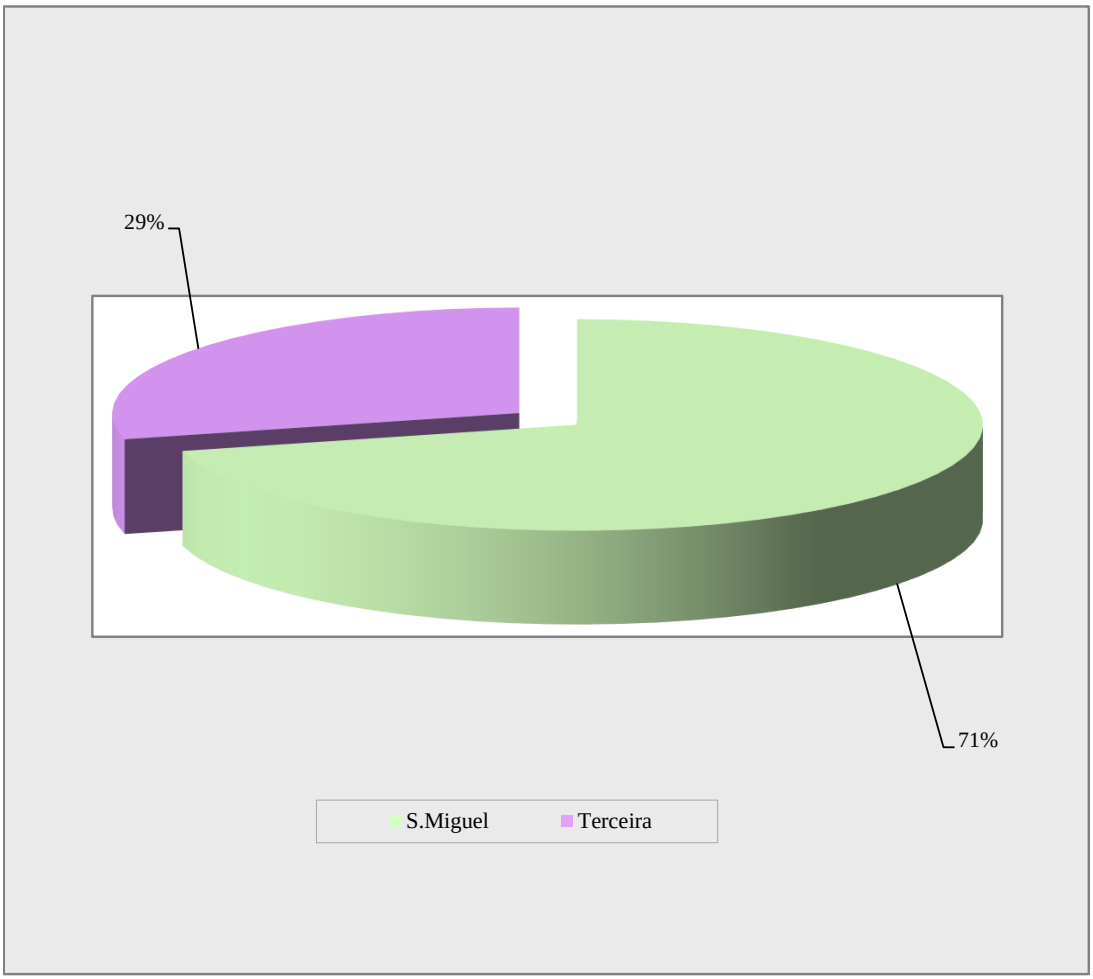

IAMA

PRODUÇÃO DE LEITE EM PÓ
NA CAMPANHA 2013/2014

Ilha	Leite em Pó (Kg)
S.Miguel	12,090,097
Terceira	2,050,175
Total RAA	**14,140,272**

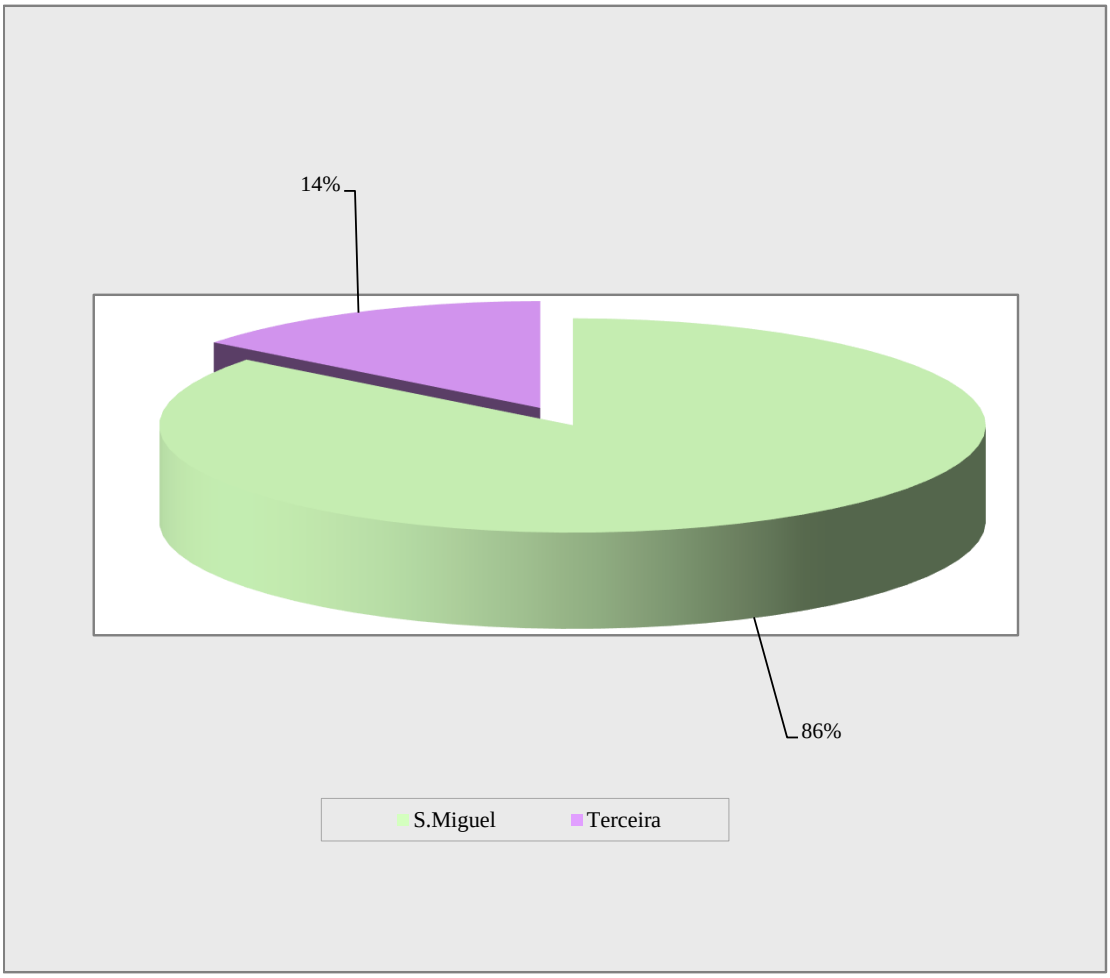

IAMA

PRODUÇÃO DE MANTEIGA

NA CAMPANHA 2012/2013

Ilha	Prod. Manteiga (Kg)
S.Miguel	4,708,534
Terceira	3,800,191
Faial	127,592
Pico	38,369
Flores	674
Graciosa	75,625
Total RAA	8,750,985

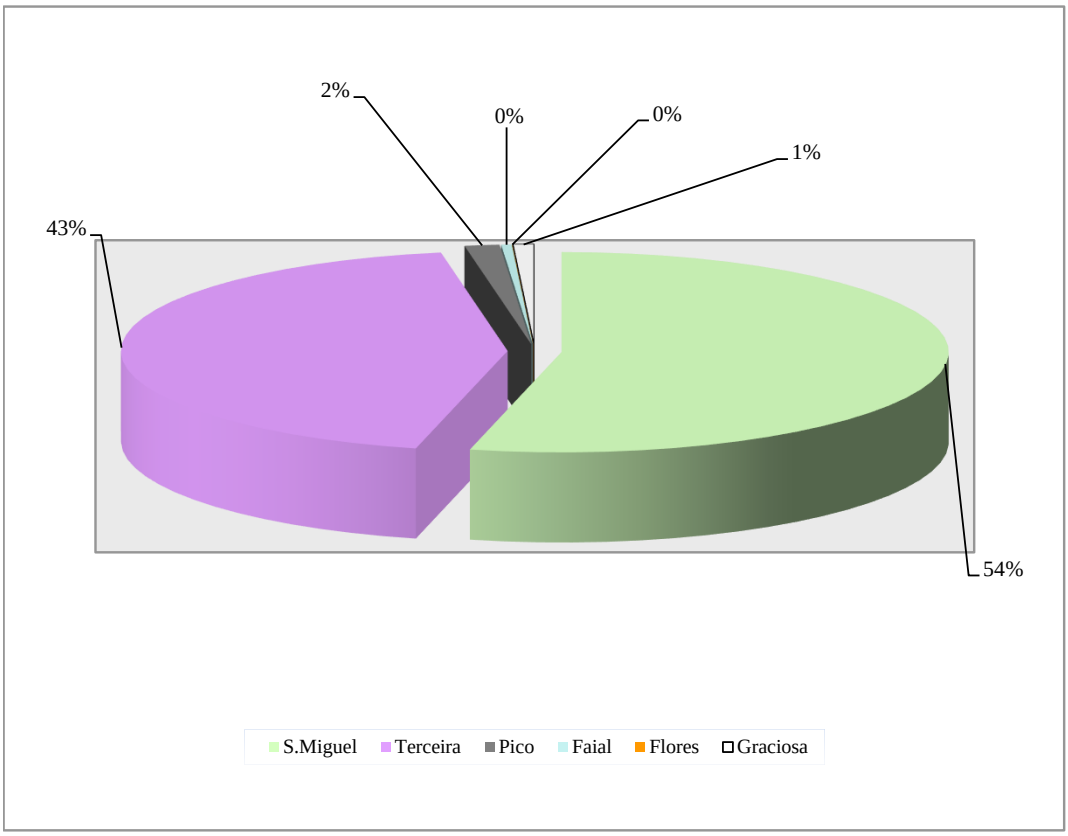

IAMA

PRODUÇÃO DE MANTEIGA

NA CAMPANHA 2013/2014

Ilha	rod. Manteiga (Kg)
S.Miguel	4,836,788
Terceira	2,859,467
Faial	94,066
Pico	24,679
Flores	1,144
Graciosa	57,725
Total RAA	7,873,869

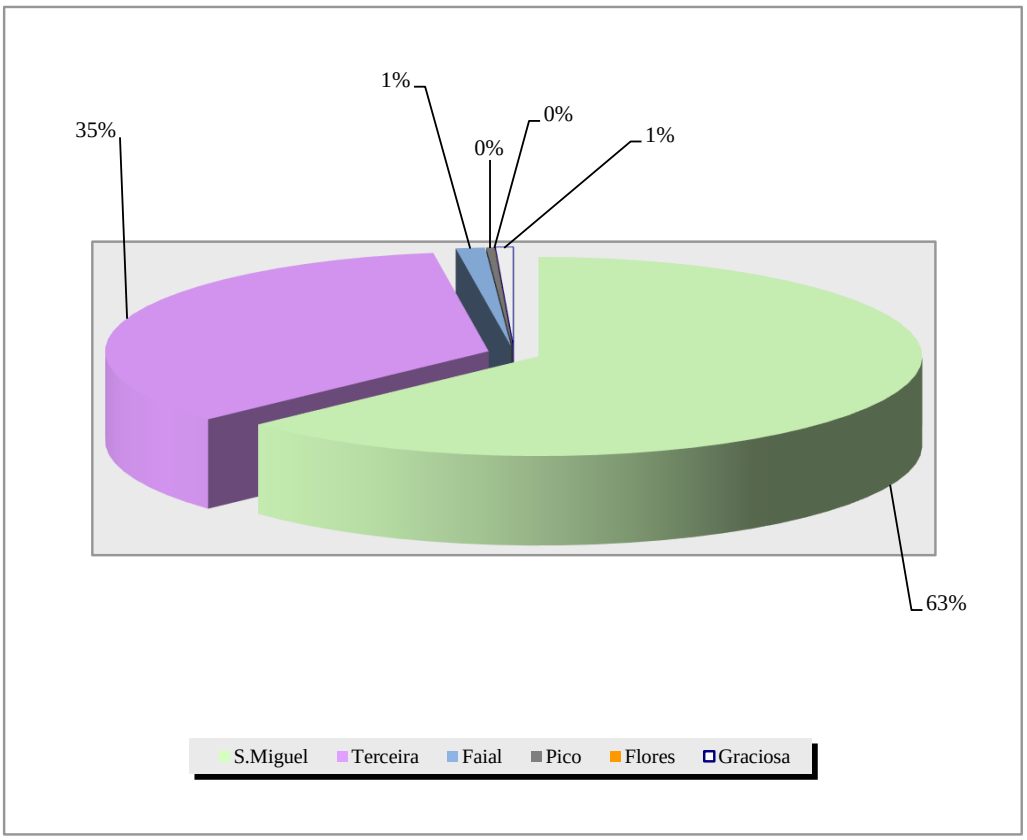

PRODUÇÃO DE NATAS
NA CAMPANHA 2012/2013

Ilha	Natas (Kg)
S.Miguel	284,907
Terceira	42,625
Total RAA	**327,532**

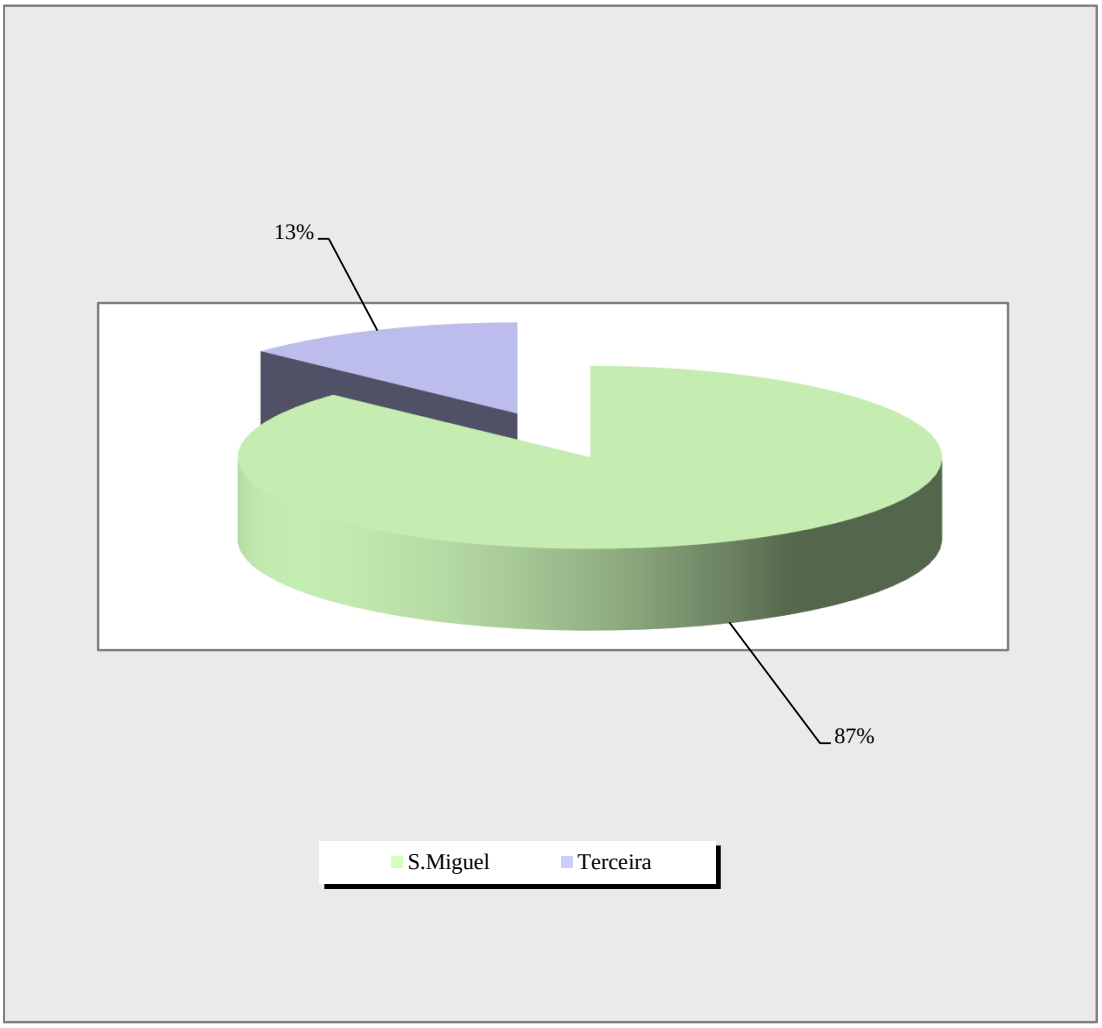

IAMA

PRODUÇÃO DE NATAS
NA CAMPANHA 2013/2014

Ilha	Natas (Kg)
S.Miguel	226,874
Terceira	41,200
Total RAA	**268,074**

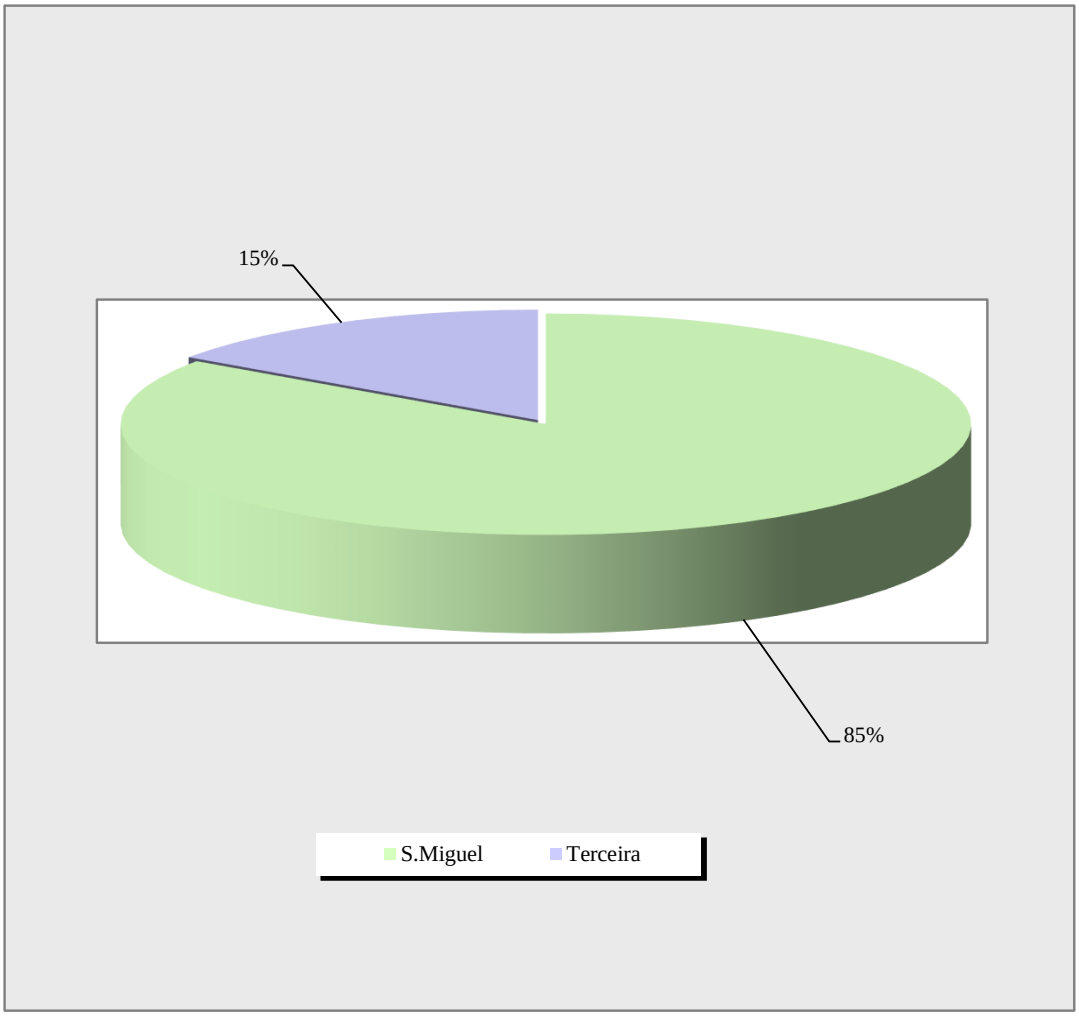

IAMA

EVOLUÇÃO DA PRODUÇÃO DE LEITE TRATADO

PARA CONSUMO PUBLICO NAS ÚLTIMAS 5 CAMPANHAS

Litros

Leite	2009/2010	2010/2011	2011/2012	2012/2013	2013/2014
Leite Pasteurizado	770,760	582,103	508,191	412,333	238,423
Leite UHT	94,319,261	104,706,569	117,633,587	124,366,635	125,203,613

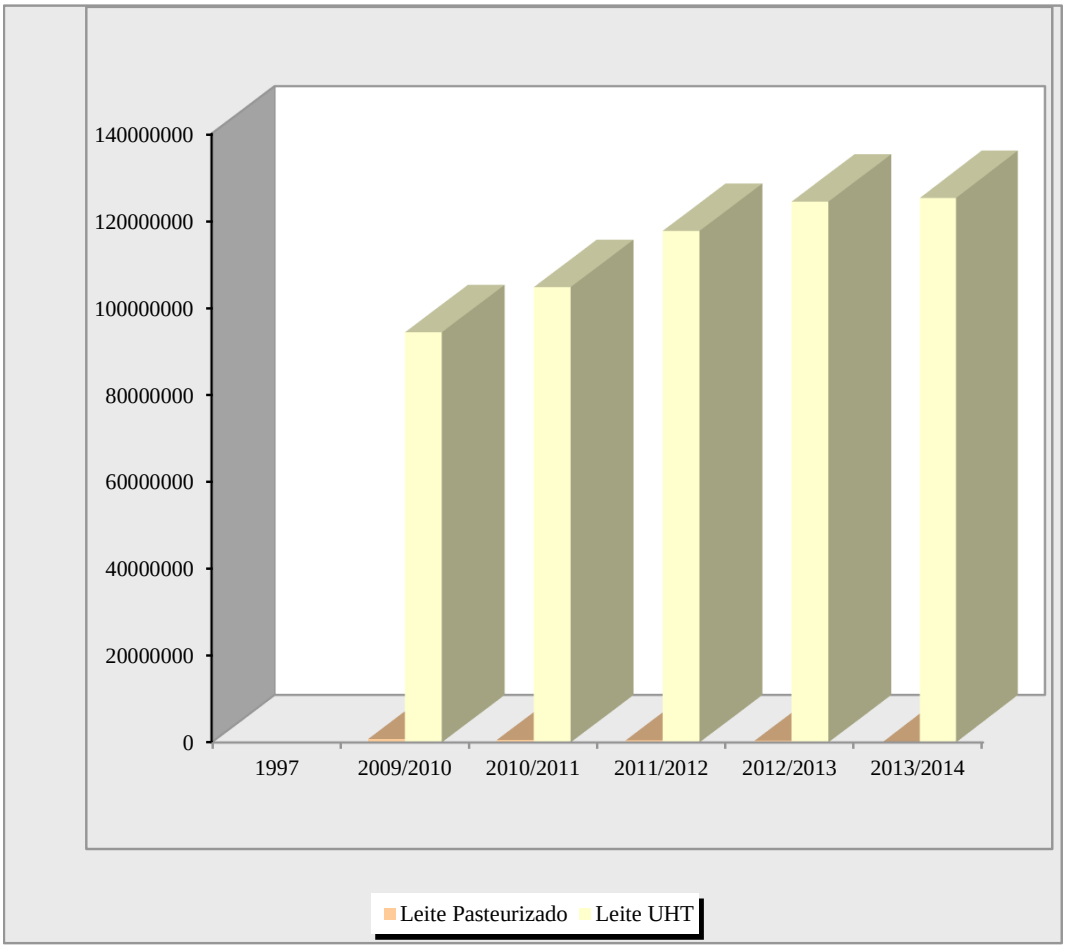

IAMA

EVOLUÇÃO DA PRODUÇÃO DE LACTICÍNIOS

NAS ÚLTIMAS CINCO CAMPANHAS

(ton)

Lacticínios	2009/2010	2010/2011	2011/2012	2012/2013	2013/2014
Leite em Pó	17,287	16,296	15,965	14,890	14,140
Queijo	28,327	28,418	29,478	29,590	28,119
Manteiga	7,948	6,626	8,326	8,751	7,874
Natas	541	445	256	327	268
Iogurte	311	353	297	362	377

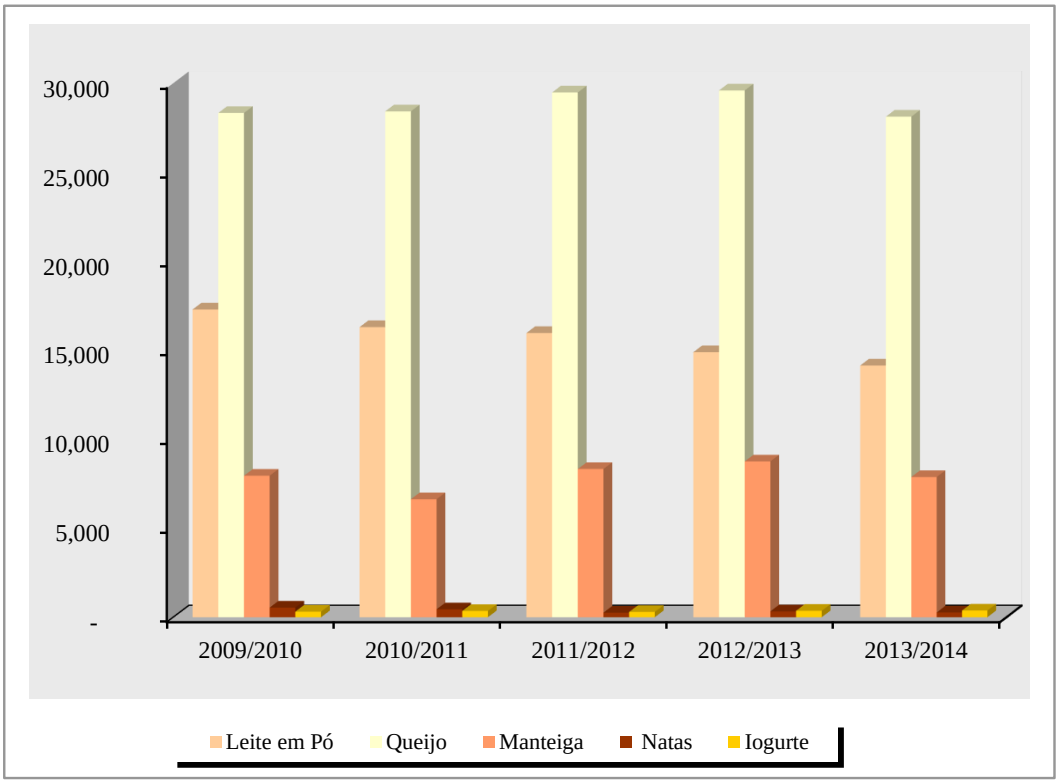

* **Nota:** Alteração dos valores que constam do Boletim nº 8, no que se refere às campanhas 2007/2008, e 2008/2009.

III – CLASSIFICAÇÃO DO LEITE

As regras a que deve obedecer a classificação do leite cru à produção na Região Autónoma dos Açores, encontram-se atualmente regulamentadas pela Portaria n.º 75/2009, de 17 de setembro.

De acordo com o previsto nesta Portaria a classificação de leite à produção é efetuada mensalmente a cada produtor sobre, no mínimo, 4 colheitas efetuadas nos postos de recolha que deverão ser representativas do leite entregue no período da manhã e no período da tarde, e duas colheitas, nas salas de ordenha com leite refrigerado composto de uma ordenha da tarde e uma ordenha da manhã ou duas ordenhas da manhã e duas da tarde.

A colheita de amostras deverá ser feita por pessoal especializado ou por um sistema alternativo de amostragem reconhecido oficialmente nos locais de recolha de leite, dentro dos horários oficialmente estabelecidos. Para efeitos de classificação de leite, e respeitando os critérios definidos, às amostras de leite colhidas são efetuados determinações laboratoriais segundo os Normativos em vigor.

A Classificação do Leite baseia-se, nos valores de cada determinação laboratorial previstos para o **"leite padrão"**, a partir dos quais são aplicadas bonificações ou penalizações num sistema de pontuação, conhecido por "Grelha de Classificação".

Características do leite padrão:

Matéria gorda (m/v)	3,7
Matéria proteica bruta (m/v)	3,2
Resíduo seco isento de matéria gorda (m/v)	8,5
Impurezas em suspensão	Grau I
Índice crioscópico	-0,520ºC
Contagem microrganismos a 30ºC por ml	100 000
Contagem células somáticas por ml	400 000
Inibidores	Pesquisa efetuada de acordo com o Regulamento CE 2377/90; 546/2004 ou outros que venham a ser adotados
Conservantes e/ou neutralizantes	Ausência. Pesquisa efetuada por métodos validados internacionalmente

Os parâmetros e respetiva pontuação para as determinações em que se baseia o sistema de classificação foram fixados por acordo entre os compradores e as entidades representativas da produção.

Apresentam-se neste boletim os resultados estatísticos da classificação, considerados mais relevantes, nomeadamente a evolução anual dos parâmetros e os resultados das pontuações obtidas pela aplicação deste sistema de classificação nos anos de 2012 a 2013.

ESTATÍSTICA DOS RESULTADOS DA CLASSIFICAÇÃO DO LEITE
EVOLUÇÃO ANUAL DO TEOR DE GORDURA - 2012

Valores Mensais da Matéria Gorda (unidade: % massa/volume)												
Meses	**jan**	**fev**	**mar**	**abr**	**mai**	**jun**	**jul**	**ago**	**set**	**out**	**nov**	**dez**
S.Miguel	3.8	3.7	3.7	3.7	3.8	3.8	3.8	3.9	3.9	4.0	4.1	4.0
Terceira	3.6	3.6	3.7	3.6	3.7	3.7	3.7	3.7	4.0	4.0	4.0	4.0
Faial	3.9	4.0	4.0	3.9	3.9	3.9	3.8	3.9	4.2	4.2	4.1	4.1
Pico	3.6	3.6	3.6	3.6	3.6	3.6	3.6	3.7	3.9	4.0	4.0	4.0
São Jorge	3.5	3.5	3.5	3.4	3.4	3.4	3.4	3.6	3.8	3.9	3.9	3.9
Graciosa	3.7	3.7	3.8	3.8	3.9	3.9	3.8	3.8	4.2	4.1	4.0	4.0
Corvo	-	-	-	-	3.9	3.8	3.9	-	-	-	-	-

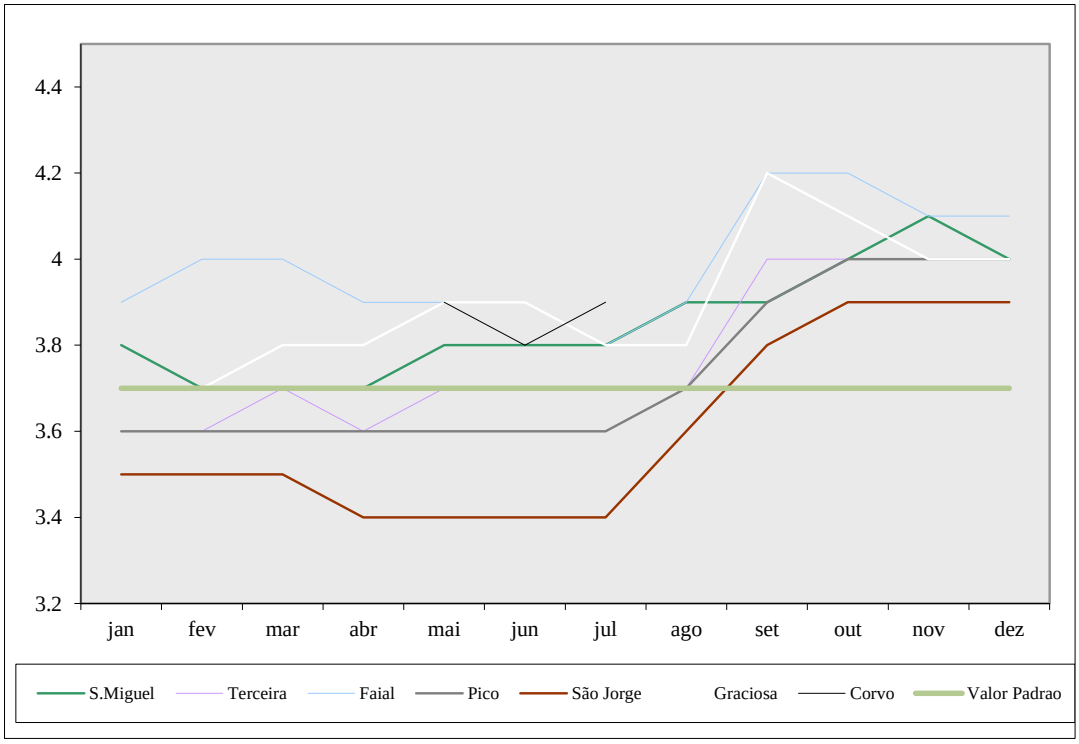

IAMA

ESTATÍSTICA DOS RESULTADOS DA CLASSIFICAÇÃO DO LEITE
EVOLUÇÃO ANUAL DO TEOR DE GORDURA - 2013

Valores Mensais da Matéria Gorda (unidade: % massa/volume)												
Meses	**jan**	**fev**	**mar**	**abr**	**mai**	**jun**	**jul**	**ago**	**set**	**out**	**nov**	**dez**
S.Miguel	3.9	3.8	3.9	3.8	3.7	3.8	3.8	3.9	4	4.0	3.9	3.9
Terceira	3.9	3.8	3.9	3.8	3.6	3.7	3.8	3.9	3.9	4	3.9	3.9
Faial	4.1	3.9	4	3.9	3.8	3.8	3.8	3.9	4.1	4.2	4.1	4.1
Pico	3.8	3.8	3.9	3.8	3.5	3.6	3.6	3.8	3.8	4	3.8	3.8
São Jorge	3.7	3.5	3.6	3.4	3.3	3.4	3.5	3.7	3.8	3.9	3.8	3.8
Graciosa	3.8	3.7	3.9	3.8	3.7	3.8	3.8	3.9	4	4	3.8	3.9
Flores	-	-	-	-	-	-	3.6	3.6	3.8	3.9	3.7	3.9

IAMA

ESTATÍSTICA DOS RESULTADOS DA CLASSIFICAÇÃO DO LEITE
EVOLUÇÃO ANUAL DO TEOR DE PROTEÍNA - 2012

Valores Mensais da Matéria Proteíca (unidade: % massa/volume)												
Meses	**jan**	**fev**	**mar**	**abr**	**mai**	**jun**	**jul**	**ago**	**set**	**out**	**nov**	**dez**
S.Miguel	3.3	3.3	3.3	3.3	3.3	3.2	3.2	3.2	3.2	3.2	3.3	3.3
Terceira	3.2	3.2	3.3	3.3	3.2	3.2	3.1	3.1	3.2	3.3	3.3	3.2
Faial	3.3	3.3	3.3	3.3	3.3	3.2	3.1	3.1	3.2	3.3	3.4	3.3
Pico	3.2	3.2	3.2	3.2	3.2	3.1	3.1	3.1	3.2	3.3	3.4	3.3
São Jorge	3.3	3.3	3.3	3.2	3.2	3.1	3.1	3.1	3.2	3.4	3.5	3.4
Graciosa	3.2	3.3	3.3	3.2	3.2	3.1	3.1	3.0	3.2	3.3	3.4	3.3
Corvo	-	-	-	-	3.1	3.1	2.9	-	-	-	-	-

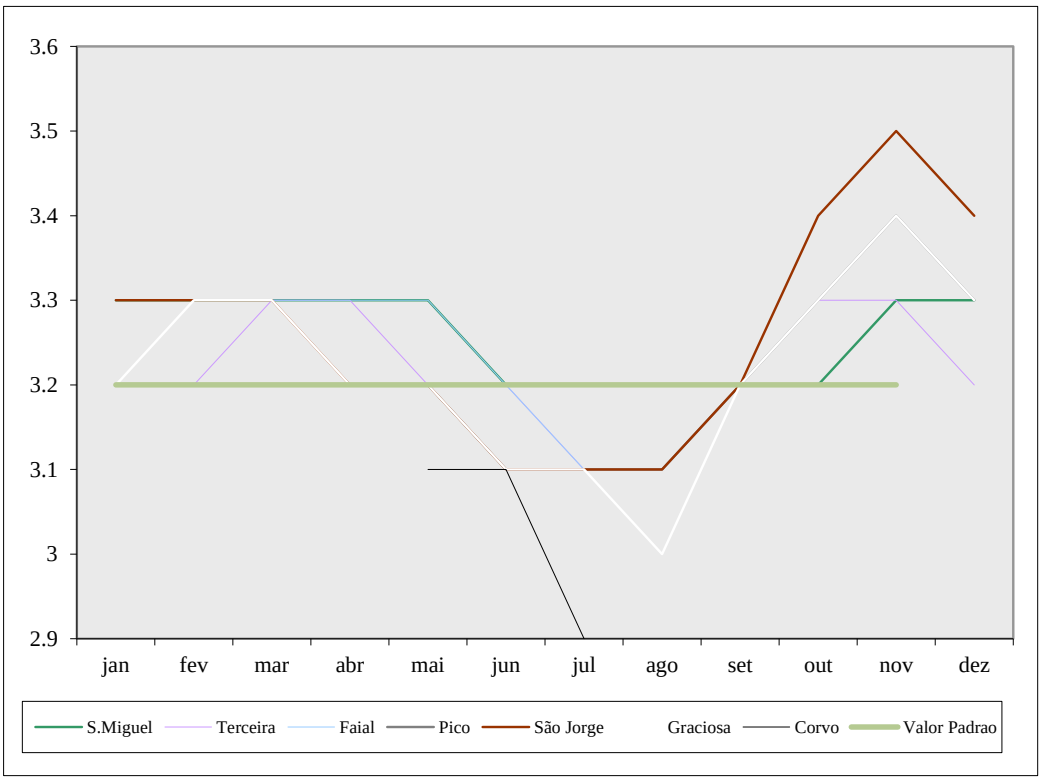

IAMA

ESTATÍSTICA DOS RESULTADOS DA CLASSIFICAÇÃO DO LEITE
EVOLUÇÃO ANUAL DO TEOR DE PROTEÍNA - 2013

Valores Mensais da Matéria Proteíca (unidade: % massa/volume)												
Meses	**jan**	**fev**	**mar**	**abr**	**mai**	**jun**	**jul**	**ago**	**set**	**out**	**nov**	**dez**
S.Miguel	3.2	3.2	3.2	3.3	3.3	3.2	3.2	3.2	3.2	3.3	3.3	3.3
Terceira	3.2	3.1	3.2	3.3	3.3	3.2	3.1	3.1	3.1	3.2	3.2	3.2
Faial	3.2	3.2	3.3	3.3	3.3	3.2	3.1	3.1	3.2	3.2	3.3	3.3
Pico	3.2	3.2	3.2	3.2	3.2	3.2	3.1	3.2	3.2	3.2	3.3	3.3
São Jorge	3.3	3.3	3.3	3.2	3.2	3.2	3.1	3.1	3.2	3.3	3.4	3.4
Graciosa	3.2	3.2	3.3	3.3	3.3	3.2	3.1	3.0	3.1	3.1	3.2	3.2
Flores	-	-	-	-	-	-	3.1	3.1	3.1	3.3	3.3	3.4

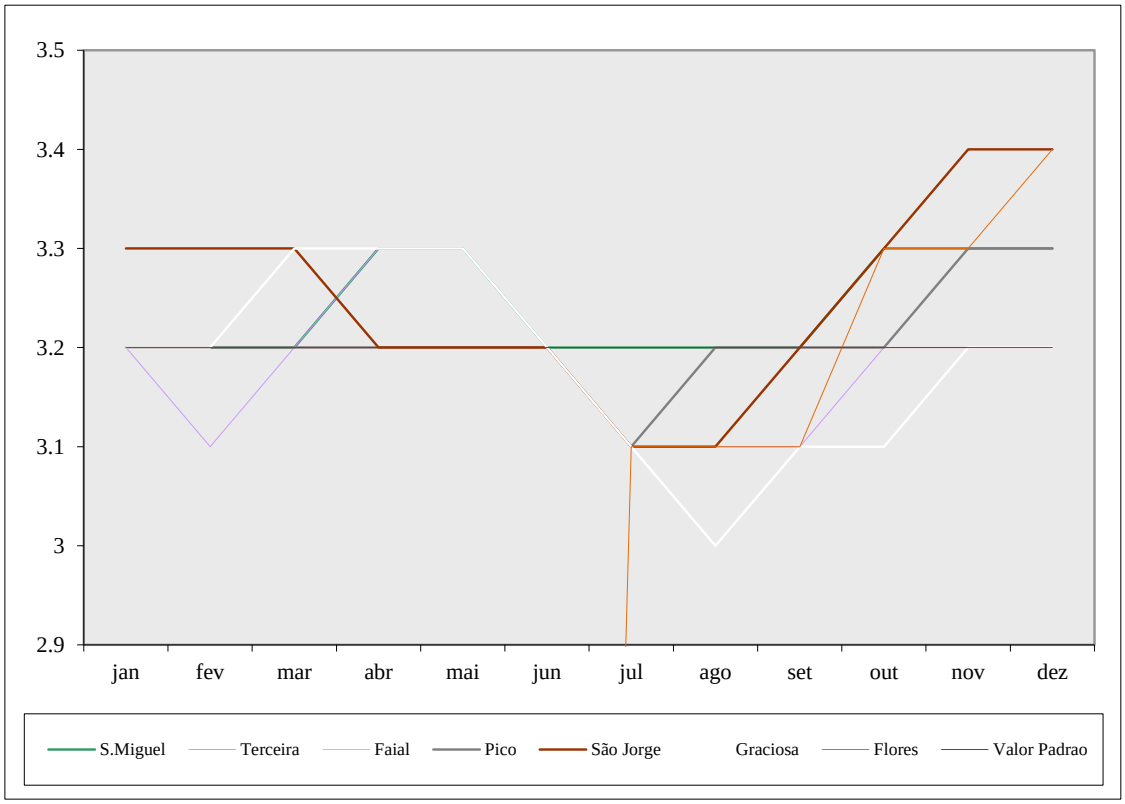

ESTATÍSTICA DOS RESULTADOS DA CLASSIFICAÇÃO DO LEITE
EVOLUÇÃO ANUAL DA CONTAGEM MICROBIANA TOTAL - 2012

unidade:10^3/volume

CMT - Valores calculados com base na média geométrica

Meses	jan	fev	mar	abr	mai	jun	jul	ago	set	out	nov	dez
S.Miguel	22.9	21.4	24.6	21.0	25.6	27.6	25.2	24.0	26.2	25.0	25.4	29.4
Terceira	42.3	36.1	41.6	45.7	51.0	52.5	47.0	55.4	57.1	54.9	47.8	44.7
Faial	88.0	78.3	74.9	76.8	103.5	111.0	89.0	109.2	115.5	108.5	77.3	115.5
Pico	51.6	61.4	61.7	88.8	123.4	112.7	111.7	195.5	154.1	192.8	143.9	141.9
São Jorge	28.6	22.4	21.8	25.8	29.1	33.6	23.7	27.8	25.7	29.4	26.9	33.6
Graciosa	47.0	58.4	53.5	50.6	48.1	57.6	42.3	88.9	83.2	65.9	69.9	67.5
Corvo	-	-	-	-	617.6	191.1	38.7	-	-	-	-	-

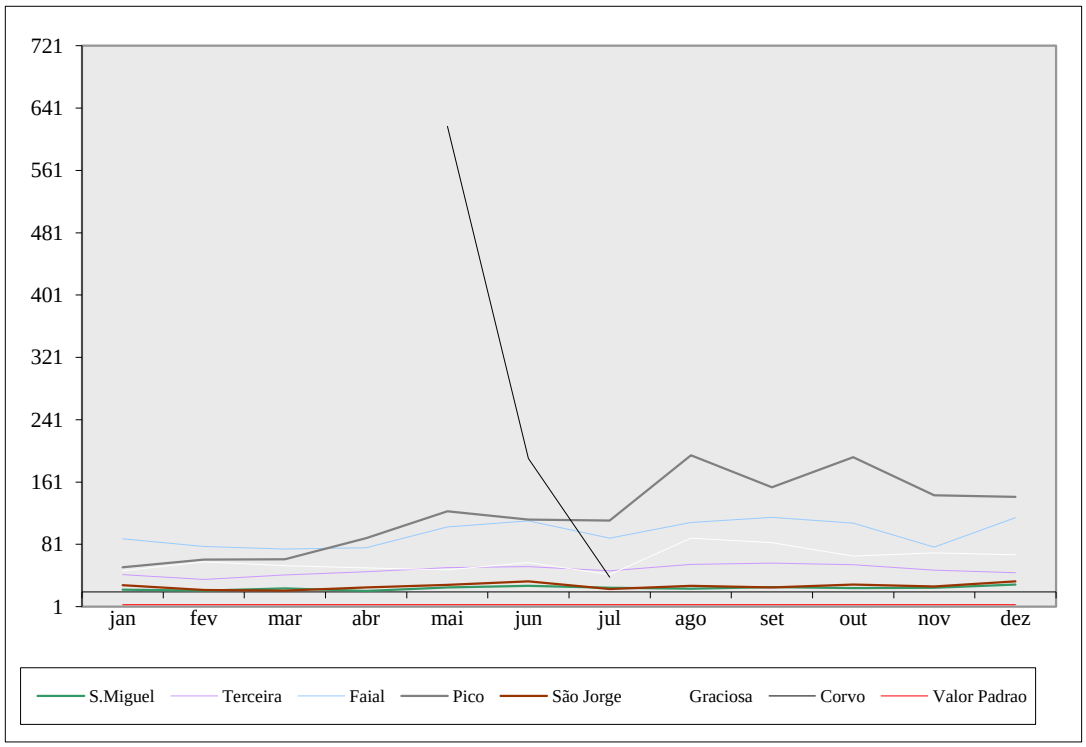

IAMA

ESTATÍSTICA DOS RESULTADOS DA CLASSIFICAÇÃO DO LEITE
EVOLUÇÃO ANUAL DA CONTAGEM MICROBIANA TOTAL - 2013

unidade:10^3/volume

CMT - Valores calculados com base na média geométrica

Meses	jan	fev	mar	abr	mai	jun	jul	ago	set	out	nov	dez
S.Miguel	24.3	19.4	20.1	22.1	19.4	20.4	22.5	20.5	17.3	17.3	14.2	16.7
Terceira	39.8	38.0	46.4	41.1	45.9	40.9	45.5	45.3	48.2	35.6	33.3	39.9
Faial	133.5	80.2	109.2	106.3	93.2	77.1	127.0	89.1	90.2	53.4	56.9	56.3
Pico	101.0	81.3	63.7	63.6	79.8	84.1	94.0	75.6	59.7	49.8	60.4	45.1
São Jorge	28.8	23.9	36.9	32.3	27.3	23.9	31.3	28.7	25.3	27.96	29.9	34.6
Graciosa	72.5	48.6	142.2	73.3	46.3	38.6	44.5	42.2	64.5	42.7	45.0	51.7
Flores	-	-	-	-	-	-	201.6	73.0	94.4	143.5	259.5	134.2

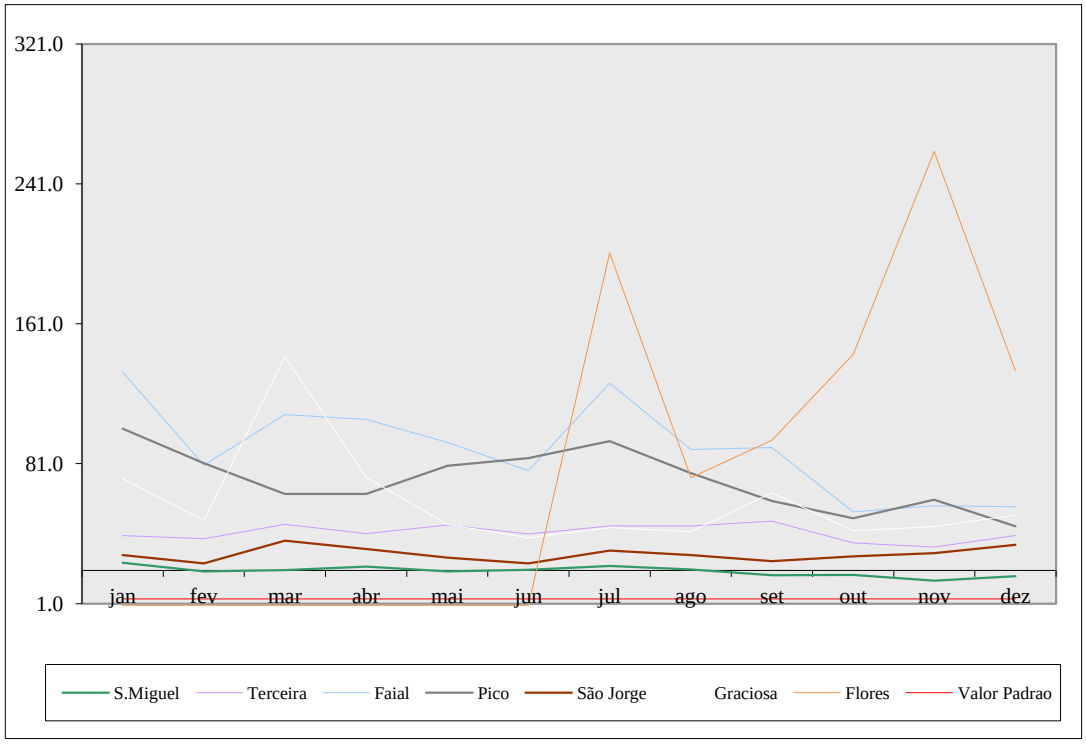

IAMA

ESTATÍSTICA DOS RESULTADOS DA CLASSIFICAÇÃO DO LEITE
EVOLUÇÃO ANUAL DA CONTAGEM DE CÉLULAS SOMÁTICAS CCS - 2012

unidade: 10^3/volume

CCS - Valores calculados com base na média geométrica

Meses	jan	fev	mar	abr	mai	jun	jul	ago	set	out	nov	dez
S.Miguel	332.7	324.3	319.4	317.6	323.3	353.3	366.3	366.3	368.0	347.1	342.0	344.6
Terceira	336.7	337.0	318.3	325.5	331.3	371.0	400.9	404.7	430.5	384.2	354.5	351.9
Faial	408.1	411.2	393.3	373.9	401.0	438.2	519.7	476.9	509.7	476.6	429.2	435.2
Pico	351.8	373.9	302.3	308.1	291.4	329.5	364.1	438.1	452.5	468.1	424.2	426.7
São Jorge	189.9	189.5	156.2	147.4	153.3	169.9	184.0	194.1	222.9	217.2	221.7	217.1
Graciosa	351.4	365.2	355.4	376.5	384.7	467.9	511.8	537.2	515.7	484.6	416.7	397.8
Corvo	-	-	-	-	229.6	361.8	510.1	-	-	-	-	-

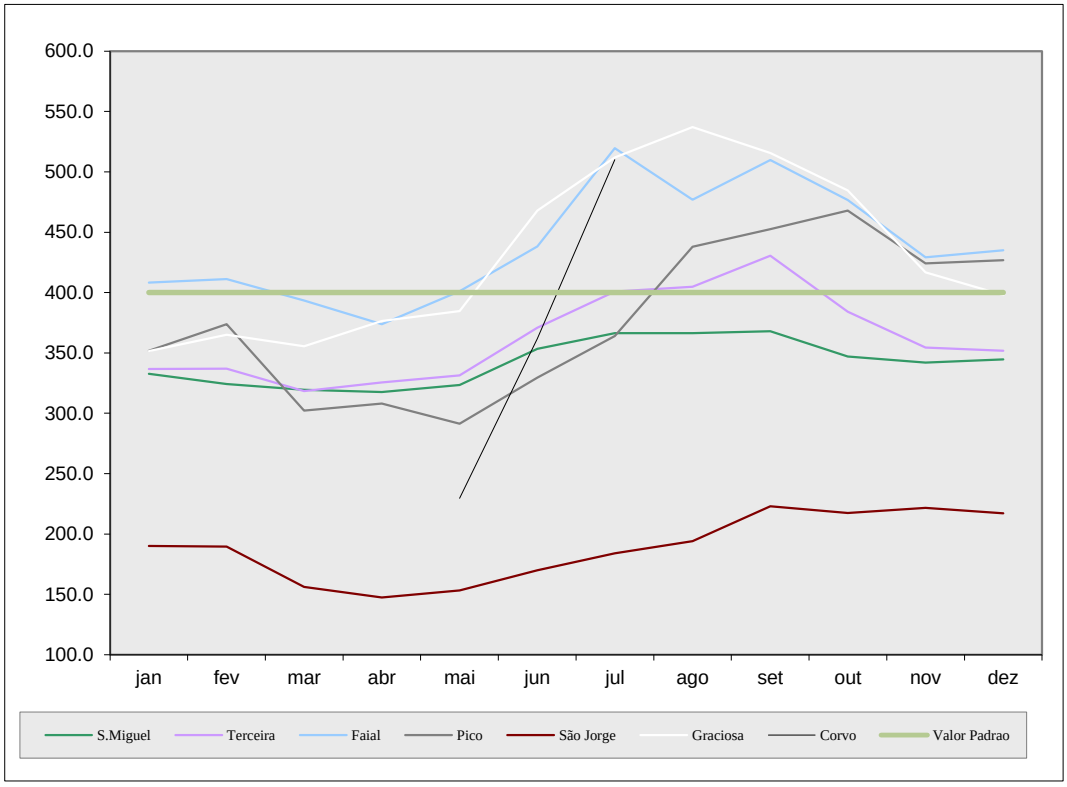

IAMA

ESTATÍSTICA DOS RESULTADOS DA CLASSIFICAÇÃO DO LEITE

EVOLUÇÃO ANUAL DA CONTAGEM DE CÉLULAS SOMÁTICAS CCS - 2013

unidade: 10^3/volume

CCS - Valores calculados com base na média geométrica

Meses	jan	fev	mar	abr	mai	jun	jul	ago	set	out	nov	dez
S.Miguel	334.2	320.3	321.7	324.7	314.4	315.8	319.6	326.7	309.2	294.0	287.8	294.1
Terceira	342.9	327.5	340.6	337.5	287.5	322.4	359.9	400.1	378.9	330.6	297.9	299.4
Faial	434.2	417.0	389.7	377.7	330.9	366.7	400.1	433.5	382.9	316.0	308.8	308.5
Pico	415.9	399.1	342.0	312.3	280.0	302.2	342.5	416.6	353.1	327.8	306.4	299.3
São Jorge	201.7	184.6	161.4	141.3	137.9	156.4	169.7	182.8	194.1	197.3	194.3	216.9
Graciosa	332.3	341.5	363.2	335.7	298.1	340.1	335.5	359.2	359.4	361.1	326.3	333.5
Flores	-	-	-	-	-	-	412.6	390.7	358.0	357.1	434.9	487.8

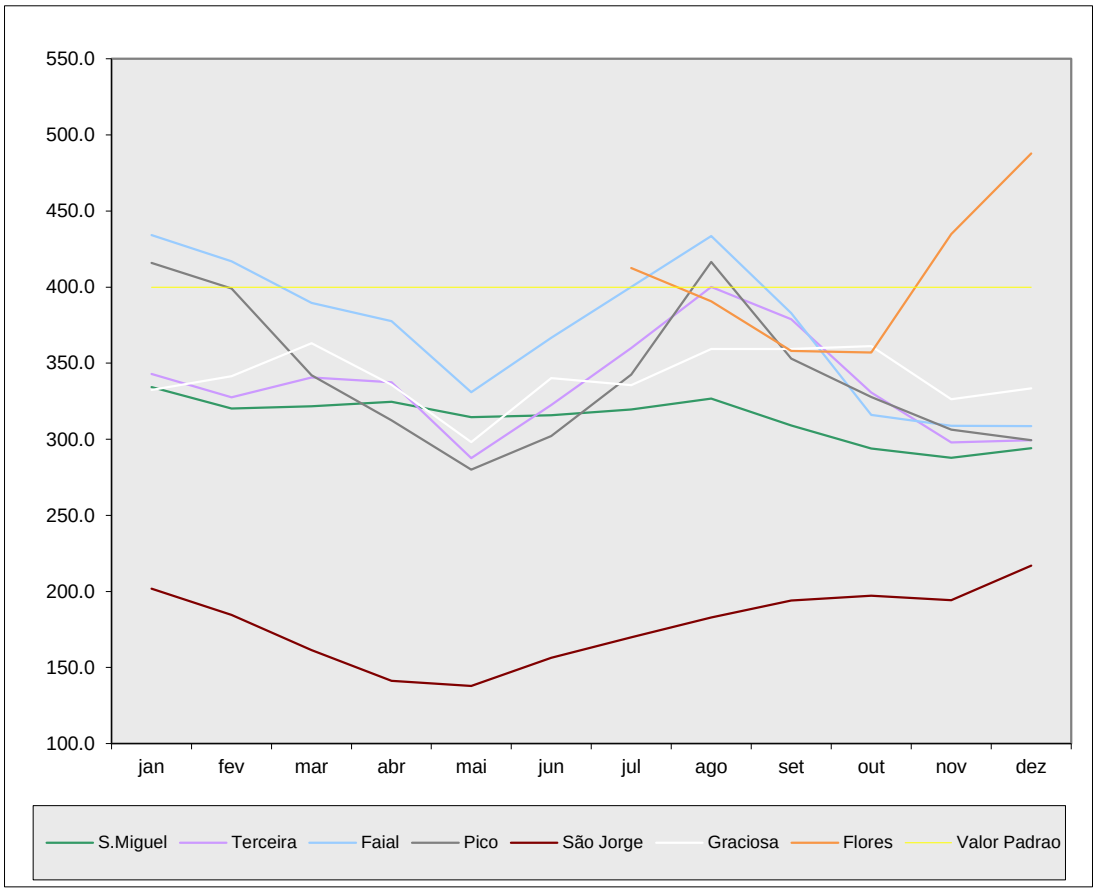

IAMA

ESTATÍSTICA DOS RESULTADOS DA CLASSIFICAÇÃO DO LEITE
EVOLUÇÃO ANUAL DA PONTUAÇÃO - 2012

Valores Mensais da Pontuação

Meses	jan	fev	mar	abr	mai	jun	jul	ago	set	out	nov	dez
S.Miguel	6.84	7.02	7.04	7.17	7.39	7.06	6.76	6.62	6.45	6.64	6.84	6.97
Terceira	3.61	4.03	3.95	4.29	4.06	3.74	3.16	2.72	2.18	2.18	2.65	3.68
Faial	0.71	0.45	0.93	2.04	1.89	0.75	0.19	0.63	-1.17	-0.48	0.70	0.66
Pico	1.88	1.91	1.54	2.79	3.03	1.84	2.10	0.79	0.07	-0.27	0.88	0.76
São Jorge	4.99	6.98	7.96	8.92	8.53	7.73	8.08	7.70	6.01	6.21	5.65	6.26
Graciosa	3.23	3.20	-0.20	3.54	3.31	1.75	0.06	-0.82	-1.60	-1.08	-0.22	1.19
Corvo	-	-	-	-	5.91	2.53	2.33	-	-	-	-	-

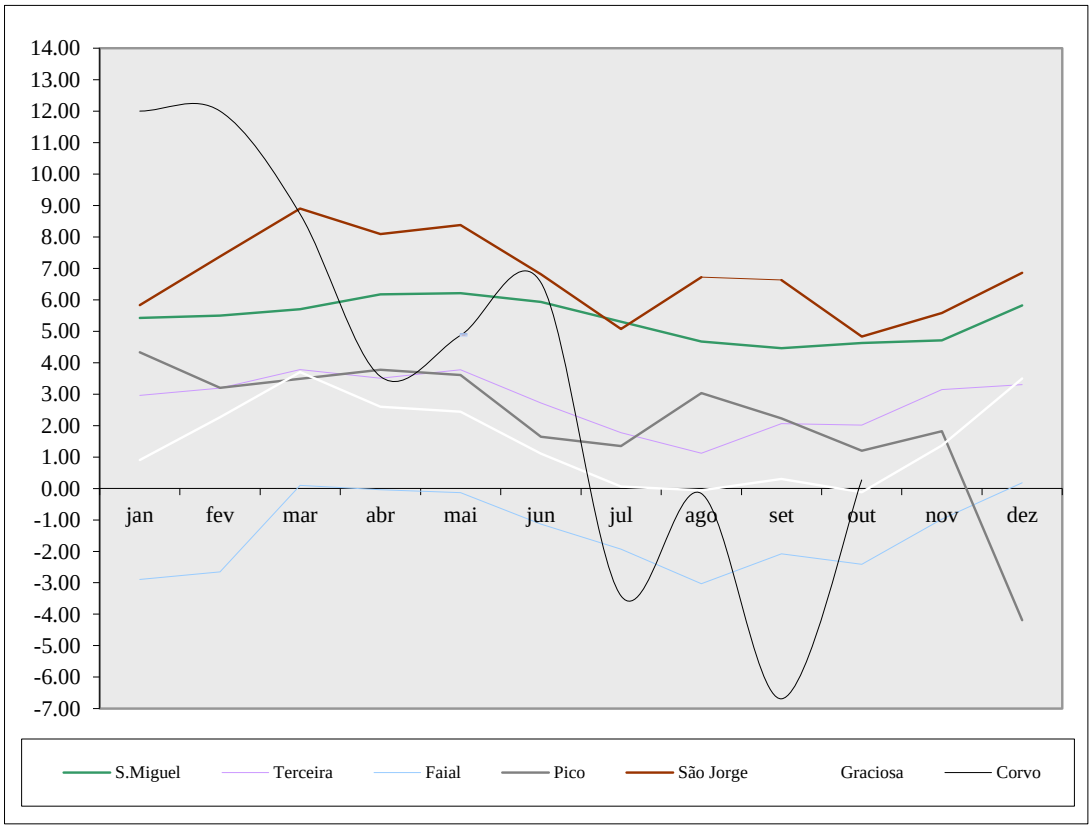

IAMA

ESTATÍSTICA DOS RESULTADOS DA CLASSIFICAÇÃO DO LEITE
EVOLUÇÃO ANUAL DA PONTUAÇÃO - 2013

Valores Mensais da Pontuação												
Meses	**jan**	**fev**	**mar**	**abr**	**mai**	**jun**	**jul**	**ago**	**set**	**out**	**nov**	**dez**
S.Miguel	6.85	6.86	7.44	7.28	7.28	7.62	7.55	7.64	7.34	7.87	8.06	8.16
Terceira	3.88	3.78	4.11	4.07	4.29	4.45	4.28	3.33	2.80	3.42	4.12	4.36
Faial	1.49	1.41	1.74	2.25	2.53	2.63	2.71	1.88	1.31	3.23	3.71	4.10
Pico	0.69	0.53	0.76	3.06	3.27	2.87	3.48	2.47	2.47	3.34	3.12	4.52
São Jorge	6.40	7.24	7.77	8.35	9.01	8.92	8.58	7.78	7.50	6.73	6.73	6.53
Graciosa	2.99	3.45	2.93	2.99	3.99	4.49	3.33	4.38	3.53	3.67	-4.57	4.02
Flores	-	-	-	-	-	-	-2.37	0.15	0.52	2.65	-1.76	-6.09

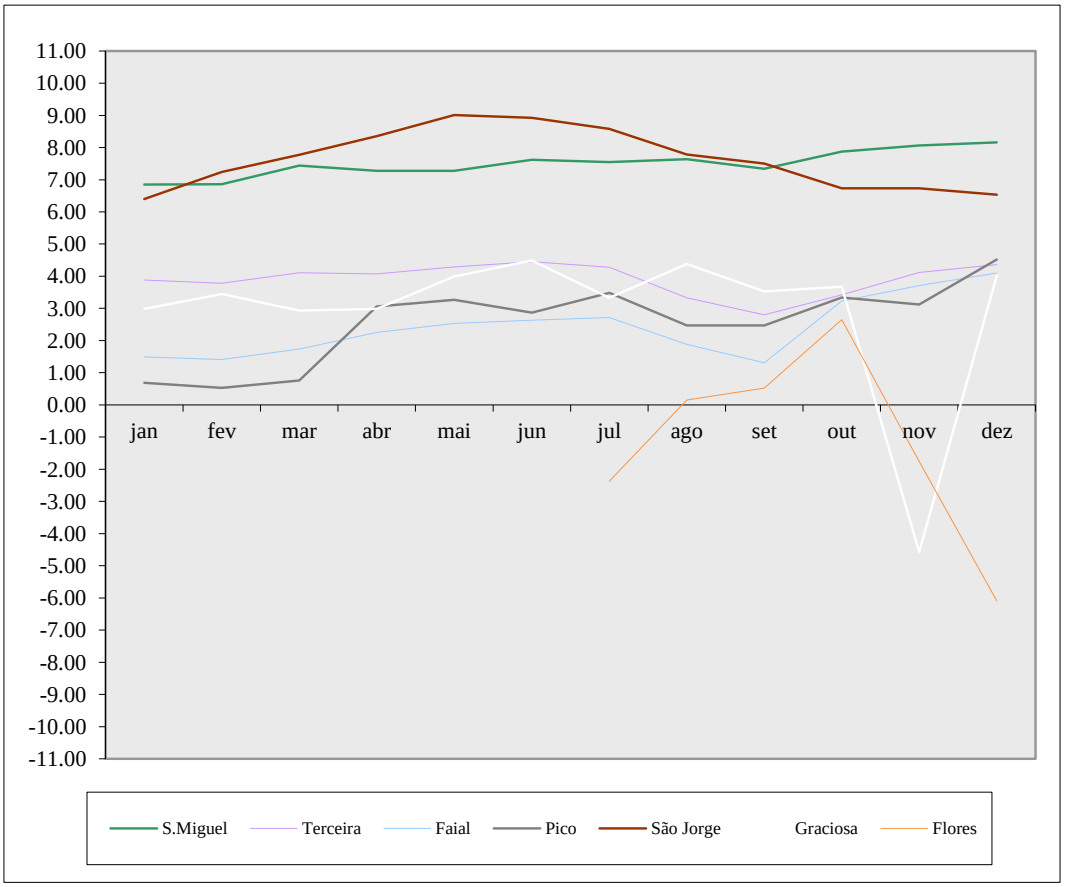

IAMA

ESTATÍSTICA DOS RESULTADOS DA CLASSIFICAÇÃO DO LEITE
CÁLCULO DA MÉDIA ANUAL DAS PONTUAÇÕES PARA 2012
ILHA DE SÃO MIGUEL

Valores Mensais												
Meses	**jan**	**fev**	**mar**	**abr**	**mai**	**jun**	**jul**	**ago**	**set**	**out**	**nov**	**dez**
Nº.Produtores	932	963	989	1000	1007	991	957	903	880	887	900	917
Pontuação >0	75.7%	78.2%	80.9%	82.3%	82.8%	81.5%	79.0%	74.6%	72.9%	73.4%	74.6%	76.4%
Nº.Produtores	0	0	0	0	0	0	0	0	0	0	0	0
Pontuação =0	0.0%	0.0%	0.0%	0.0%	0.0%	0.0%	0.0%	0.0%	0.0%	0.0%	0.0%	0.0%
Nº.Produtores	300	269	233	215	209	225	254	308	328	321	307	284
Pontuação <0	24.4%	21.8%	19.1%	17.7%	17.2%	18.5%	21.0%	25.4%	27.2%	26.6%	25.4%	23.7%

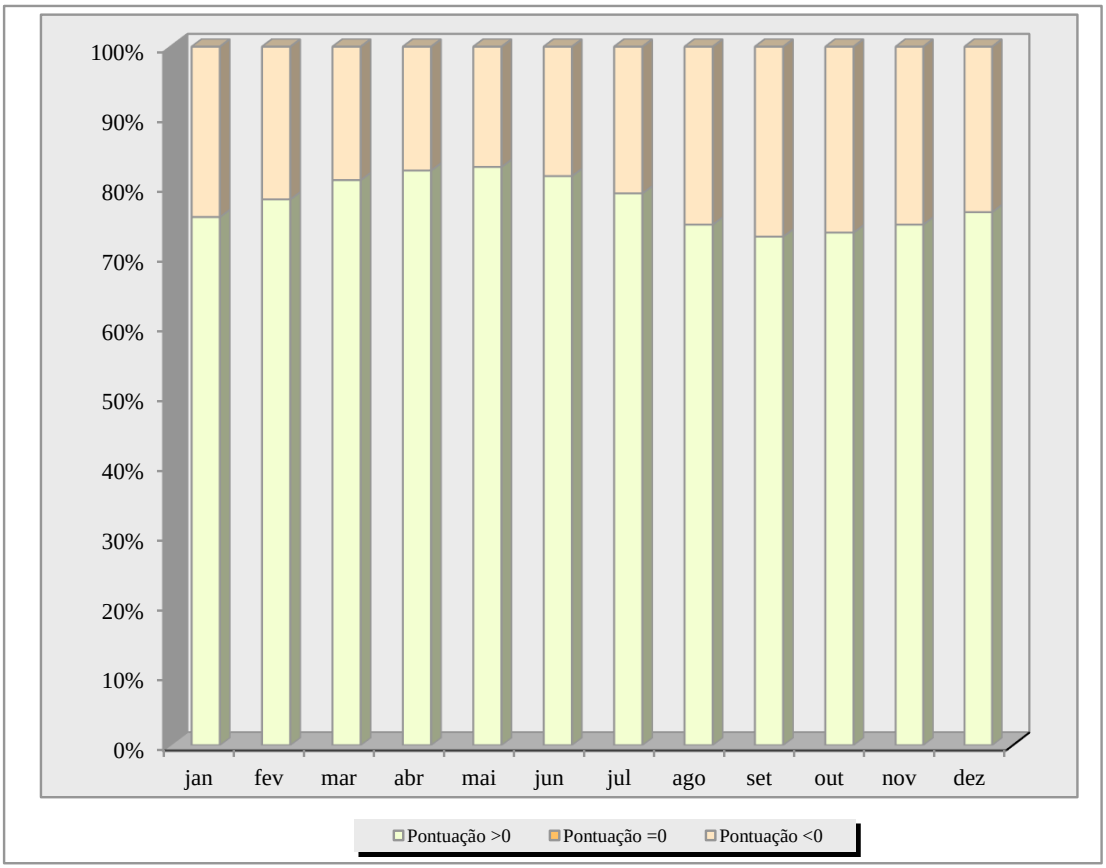

IAMA

ESTATÍSTICA DOS RESULTADOS DA CLASSIFICAÇÃO DO LEITE
CÁLCULO DA MÉDIA ANUAL DAS PONTUAÇÕES PARA 2013
ILHA DE SÃO MIGUEL

Valores Mensais												
Meses	**jan**	**fev**	**mar**	**abr**	**mai**	**jun**	**jul**	**ago**	**set**	**out**	**nov**	**dez**
Nº.Produtores	920	934	963	974	998	1,029	1,023	1,037	1,028	1,023	1,056	1,082
Pontuação >0	76.5%	77.9%	80.0%	80.7%	82.8%	85.6%	82.4%	86.3%	85.8%	86.0%	89.2%	91.4%
Nº.Produtores	0	0	0	0	0	0	0	0	0	0	0	0
Pontuação =0	0.0%	0.0%	0.0%	0.0%	0.0%	0.0%	0.0%	0.0%	0.0%	0.0%	0.0%	0.0%
Nº.Produtores	283	265	241	233	208	173	219	164	170	167	128	102
Pontuação <0	23.5%	22.1%	20.0%	19.3%	17.3%	14.4%	17.6%	13.7%	14.2%	14.0%	10.8%	8.6%

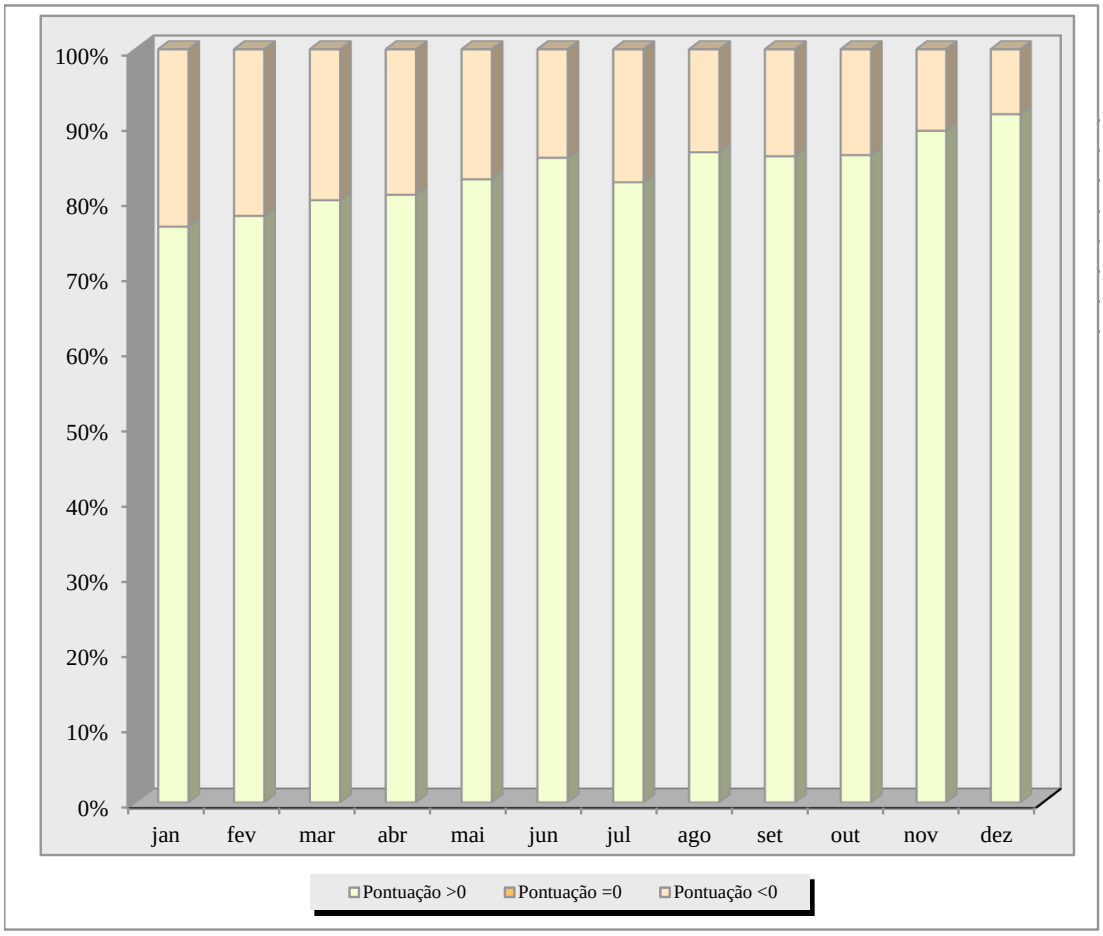

IAMA

ESTATÍSTICA DOS RESULTADOS DA CLASSIFICAÇÃO DO LEITE
CÁLCULO DA MÉDIA ANUAL DAS PONTUAÇÕES PARA 2012
ILHA TERCEIRA

Valores Mensais												
Meses	**jan**	**fev**	**mar**	**abr**	**mai**	**jun**	**jul**	**ago**	**set**	**out**	**nov**	**dez**
Nº. Produtores	500	539	550	544	536	493	487	462	417	418	448	489
Pontuação >0	66.9%	69.9%	71.3%	72.3%	71.3%	65.1%	64.6%	61.2%	55.4%	55.2%	59.4%	64.9%
Nº. Produtores	31	28	41	36	52	56	39	36	54	49	45	47
Pontuação =0	4.0%	3.6%	5.3%	4.8%	6.9%	7.4%	5.2%	4.8%	7.2%	6.5%	6.0%	6.2%
Nº. Produtores	224	204	180	172	164	208	228	257	282	291	261	217
Pontuação <0	29.1%	26.5%	23.4%	22.9%	21.8%	27.5%	30.2%	34.0%	37.5%	38.4%	34.6%	28.8%

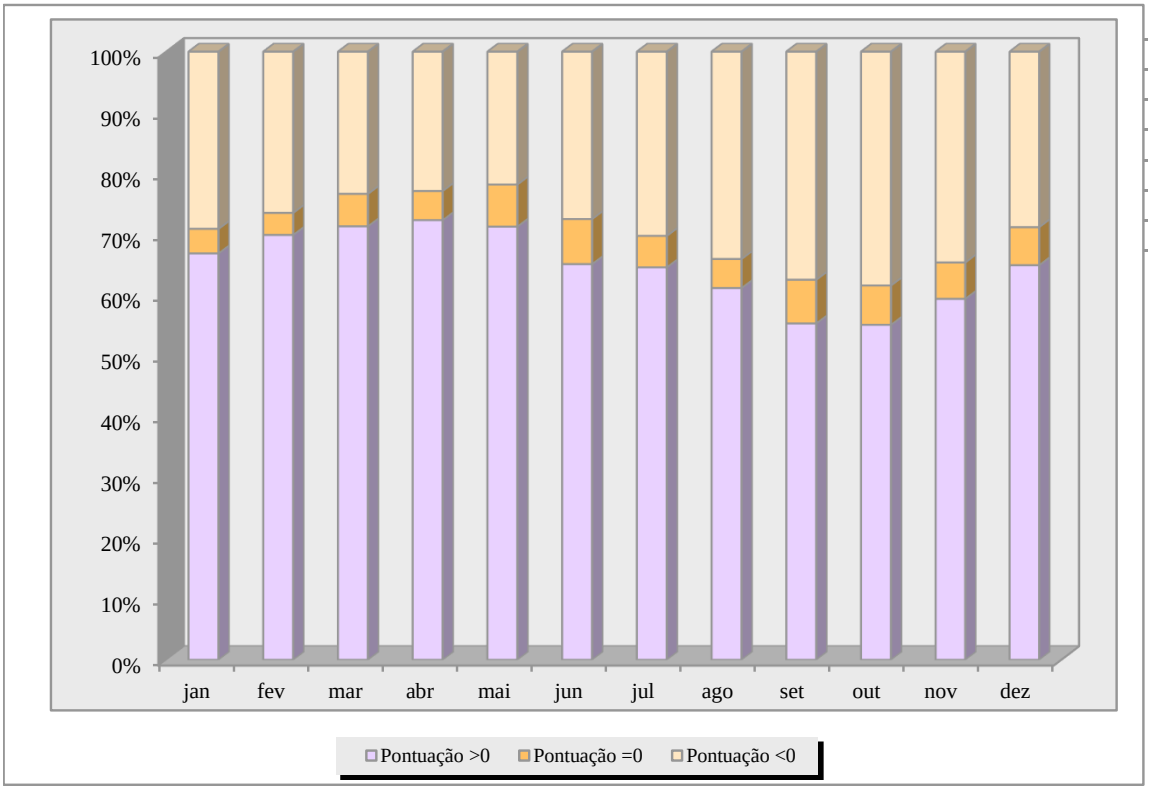

IAMA

ESTATÍSTICA DOS RESULTADOS DA CLASSIFICAÇÃO DO LEITE
CÁLCULO DA MÉDIA ANUAL DAS PONTUAÇÕES PARA 2013
ILHA TERCEIRA

Valores Mensais												
Meses	jan	fev	mar	abr	mai	jun	jul	ago	set	out	nov	dez
Nº. Produtores	510	522	543	532	550	572	562	510	473	490	532	570
Pontuação >0	68.0%	70.1%	72.9%	71.4%	74.2%	76.5%	75.6%	69.0%	63.7%	66.9%	72.2%	77.3%
Nº. Produtores	36	39	31	51	47	41	36	42	45	49	42	34
Pontuação =0	4.8%	5.2%	4.2%	6.9%	6.3%	5.5%	4.9%	5.7%	6.1%	6.7%	5.7%	4.6%
Nº. Produtores	204	745	171	162	144	135	145	187	225	194	163	133
Pontuação <0	27.2%	100.0%	23.0%	21.7%	19.4%	18.1%	19.5%	25.3%	30.3%	26.4%	22.1%	18.1%

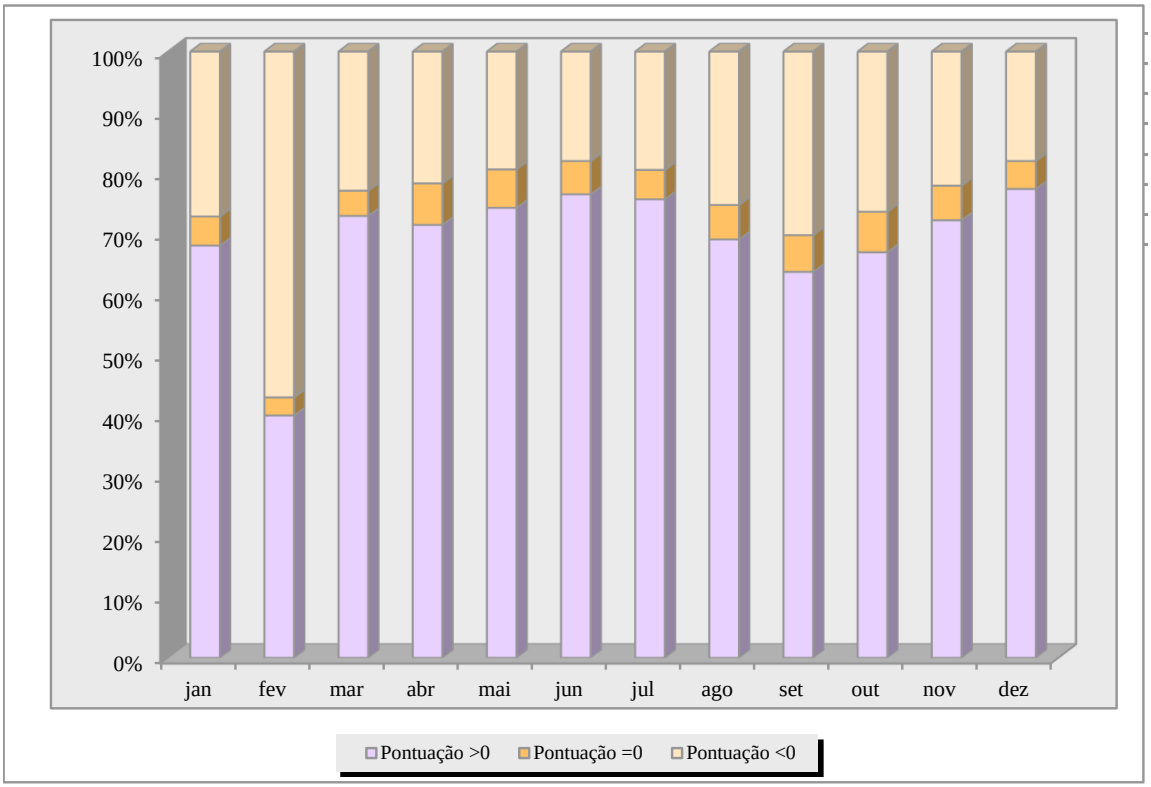

IAMA

ESTATÍSTICA DOS RESULTADOS DA CLASSIFICAÇÃO DO LEITE
CÁLCULO DA MÉDIA ANUAL DAS PONTUAÇÕES PARA 2012
ILHA DO FAIAL

Valores Mensais												
Meses	**jan**	**fev**	**mar**	**abr**	**mai**	**jun**	**jul**	**ago**	**set**	**out**	**nov**	**dez**
Nº. Produtores	65	65	64	67	69	60	53	48	48	49	58	56
Pontuação >0	45.8%	46.1%	46.7%	51.2%	51.5%	44.8%	39.6%	35.6%	35.3%	35.5%	42.3%	41.5%
Nº. Produtores	11	14	15	8	8	11	13	10	11	12	10	10
Pontuação =0	14.0%	14.0%	14.0%	14.0%	6.0%	8.2%	9.7%	7.4%	8.1%	8.7%	7.3%	7.4%
Nº. Produtores	66	62	58	56	57	63	68	77	77	77	69	69
Pontuação <0	46.5%	44.0%	42.3%	42.8%	42.5%	47.0%	50.8%	57.0%	56.6%	55.8%	50.4%	51.1%

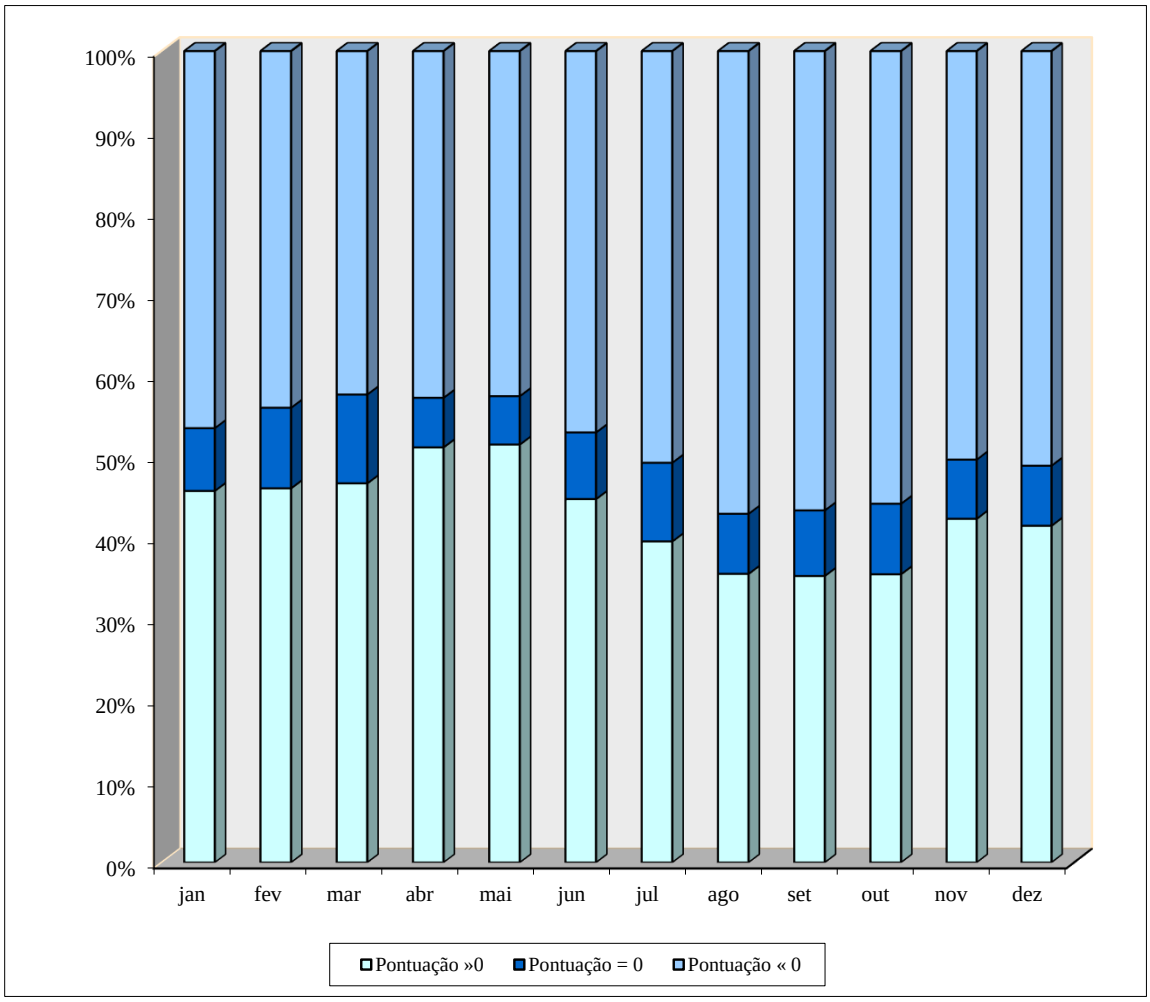

IAMA

ESTATÍSTICA DOS RESULTADOS DA CLASSIFICAÇÃO DO LEITE
CÁLCULO DA MÉDIA ANUAL DAS PONTUAÇÕES PARA 2013
ILHA DO FAIAL

Valores Mensais												
Meses	**jan**	**fev**	**mar**	**abr**	**mai**	**jun**	**jul**	**ago**	**set**	**out**	**nov**	**dez**
Nº. Produtores	58	63	68	71	73	75	69	68	72	76	88	93
Pontuação >0	43.6%	47.7%	51.5%	53.8%	55.3%	57.3%	52.3%	52.7%	56.7%	60.3%	68.8%	72.7%
Nº. Produtores	15	18	18	16	17	11	16	12	6	9	10	9
Pontuação =0	11.3%	13.6%	13.6%	12.1%	12.9%	8.4%	12.1%	9.3%	4.7%	7.1%	7.8%	7.0%
Nº. Produtores	60	51	46	45	42	45	47	49	49	41	30	26
Pontuação <0	45.1%	38.6%	34.9%	34.1%	31.8%	34.4%	35.6%	38.0%	35.6%	32.5%	23.4%	20.3%

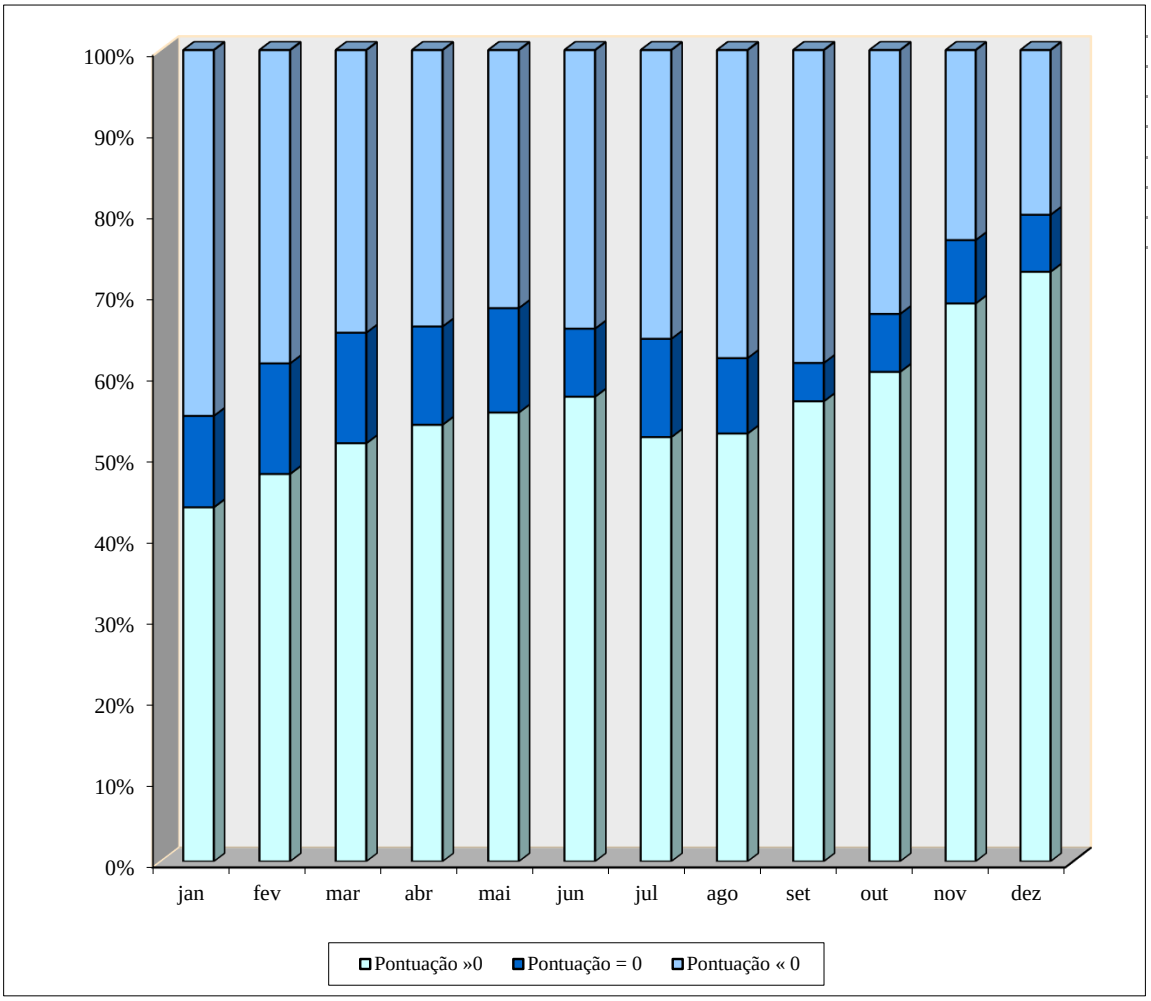

IAMA

ESTATÍSTICA DOS RESULTADOS DA CLASSIFICAÇÃO DO LEITE
CÁLCULO DA MÉDIA ANUAL DAS PONTUAÇÕES PARA 2012
ILHA DO PICO

Valores Mensais												
Meses	**jan**	**fev**	**mar**	**abr**	**mai**	**jun**	**jul**	**ago**	**set**	**out**	**nov**	**dez**
Nº. Produtores	37	45	44	45	48	40	37	37	36	34	36	32
Pontuação >0	52.1%	63.4%	62.0%	63.4%	68.6%	56.3%	52.9%	52.9%	51.4%	48.6%	53.7%	49.2%
Nº. Produtores	9	6	7	7	7	10	10	7	6	3	3	1
Pontuação =0	12.7%	8.5%	9.9%	9.9%	10.0%	14.1%	14.3%	10.0%	8.6%	4.3%	4.5%	1.5%
Nº. Produtores	25	20	20	19	15	21	23	26	28	33	28	32
Pontuação <0	35.2%	28.2%	28.2%	26.8%	21.4%	29.6%	32.9%	28.8%	40.0%	47.1%	41.8%	49.2%

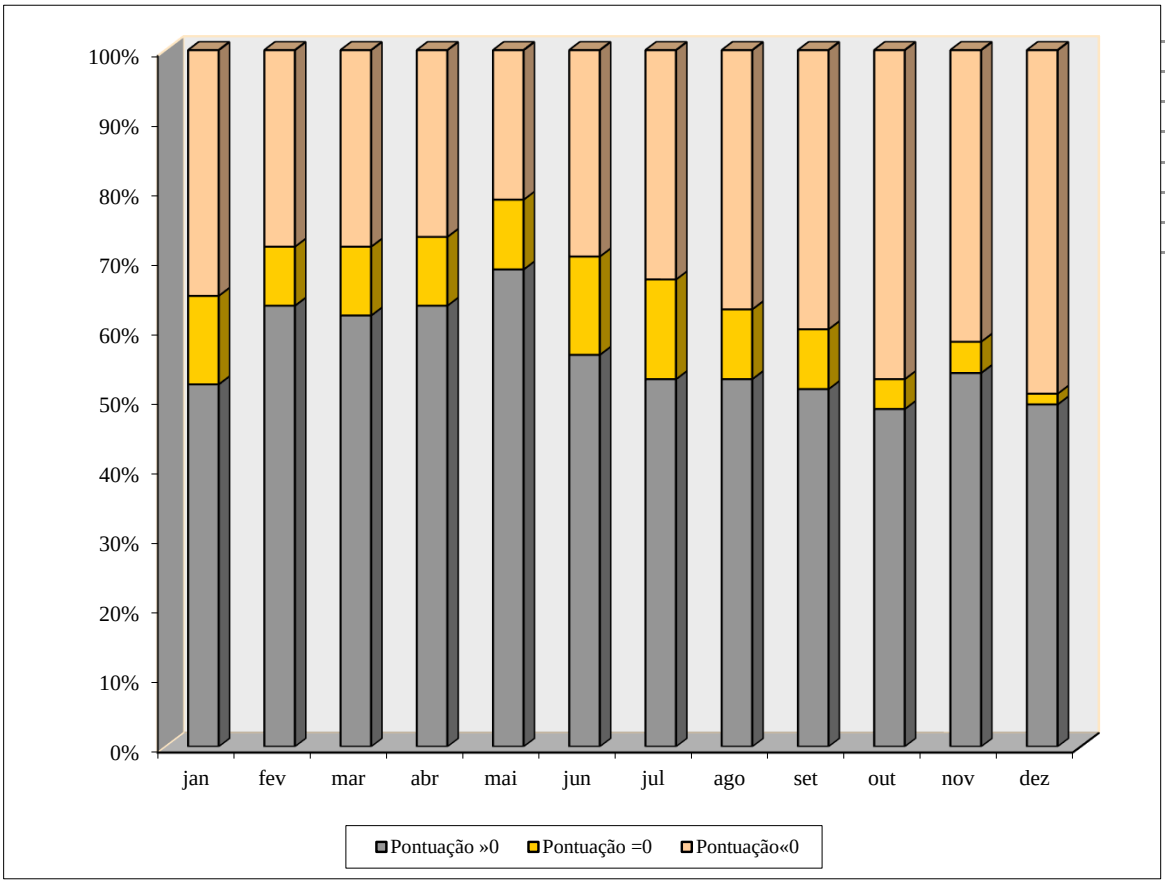

IAMA

ESTATÍSTICA DOS RESULTADOS DA CLASSIFICAÇÃO DO LEITE
CÁLCULO DA MÉDIA ANUAL DAS PONTUAÇÕES PARA 2013
ILHA DO PICO

Valores Mensais												
Meses	**jan**	**fev**	**mar**	**abr**	**mai**	**jun**	**jul**	**ago**	**set**	**out**	**nov**	**dez**
Nº. Produtores	30	31	32	35	41	41	37	34	33	36	40	40
Pontuação >0	47.6%	50.0%	50.0%	55.6%	64.6%	62.1%	57.8%	54.0%	55.9%	62.1%	69.0%	70.2%
Nº. Produtores	5	8	6	8	6	5	8	9	6	6	1	5
Pontuação =0	7.9%	12.9%	9.4%	12.7%	9.4%	7.6%	12.5%	14.3%	10.2%	10.3%	1.7%	8.8%
Nº. Produtores	28	23	26	20	17	20	19	20	20	16	17	12
Pontuação <0	44.4%	37.1%	40.6%	31.8%	26.6%	30.3%	29.7%	31.8%	33.9%	27.6%	29.3%	21.1%

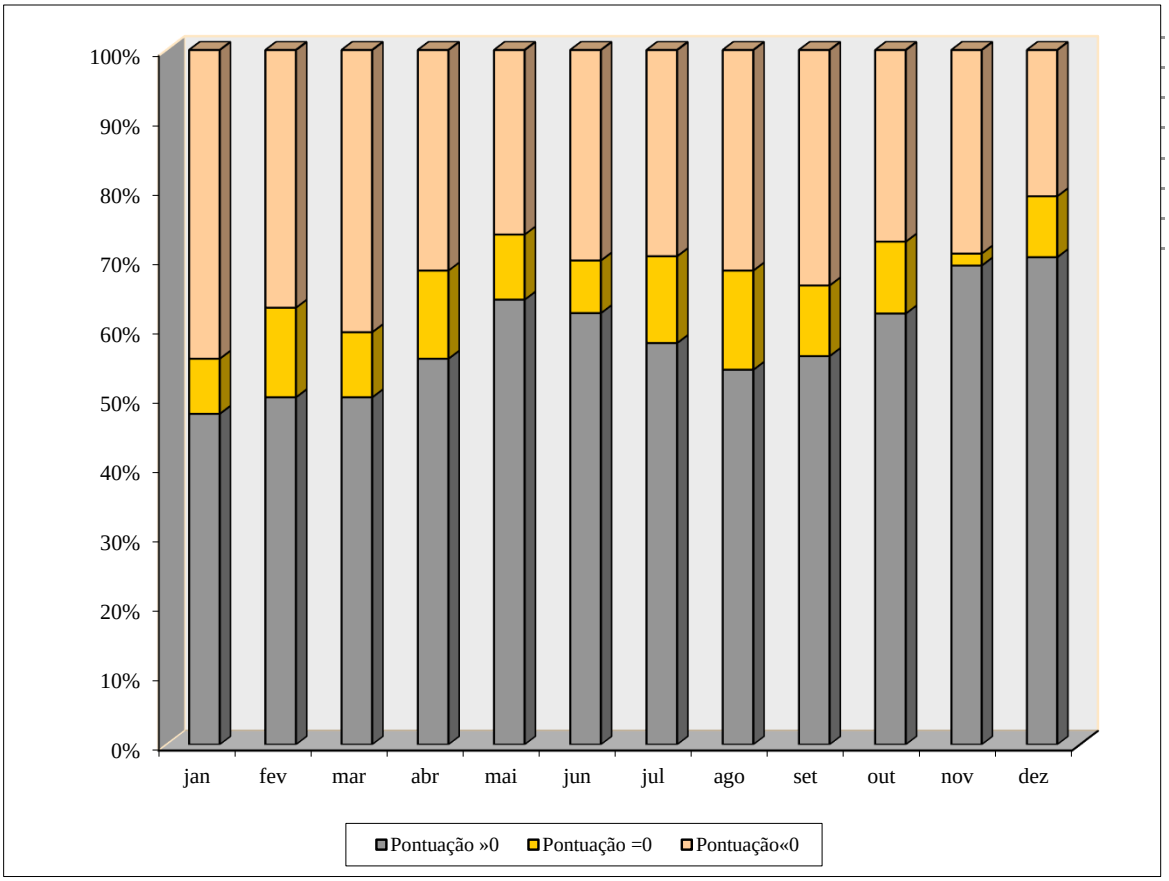

IAMA

ESTATÍSTICA DOS RESULTADOS DA CLASSIFICAÇÃO DO LEITE
CÁLCULO DA MÉDIA ANUAL DAS PONTUAÇÕES PARA 2012
ILHA DE SÃO JORGE

Valores Mensais												
Meses	**jan**	**fev**	**mar**	**abr**	**mai**	**jun**	**jul**	**ago**	**set**	**out**	**nov**	**dez**
Nº. Produtores	156	175	212	228	234	221	223	222	221	210	204	174
Pontuação >0	84.3%	92.1%	93.0%	93.4%	93.9%	88.1%	89.9%	89.9%	90.2%	86.4%	89.1%	90.6%
Nº. Produtores	4	2	1	3	4	6	6	4	5	9	4	3
Pontuação =0	2.2%	1.1%	0.4%	1.2%	1.6%	2.4%	2.4%	1.6%	2.0%	3.7%	1.8%	1.6%
Nº. Produtores	25	13	15	13	11	24	19	21	19	24	21	15
Pontuação <0	13.5%	6.8%	6.6%	5.3%	4.4%	9.6%	7.7%	8.5%	7.8%	9.9%	9.2%	7.8%

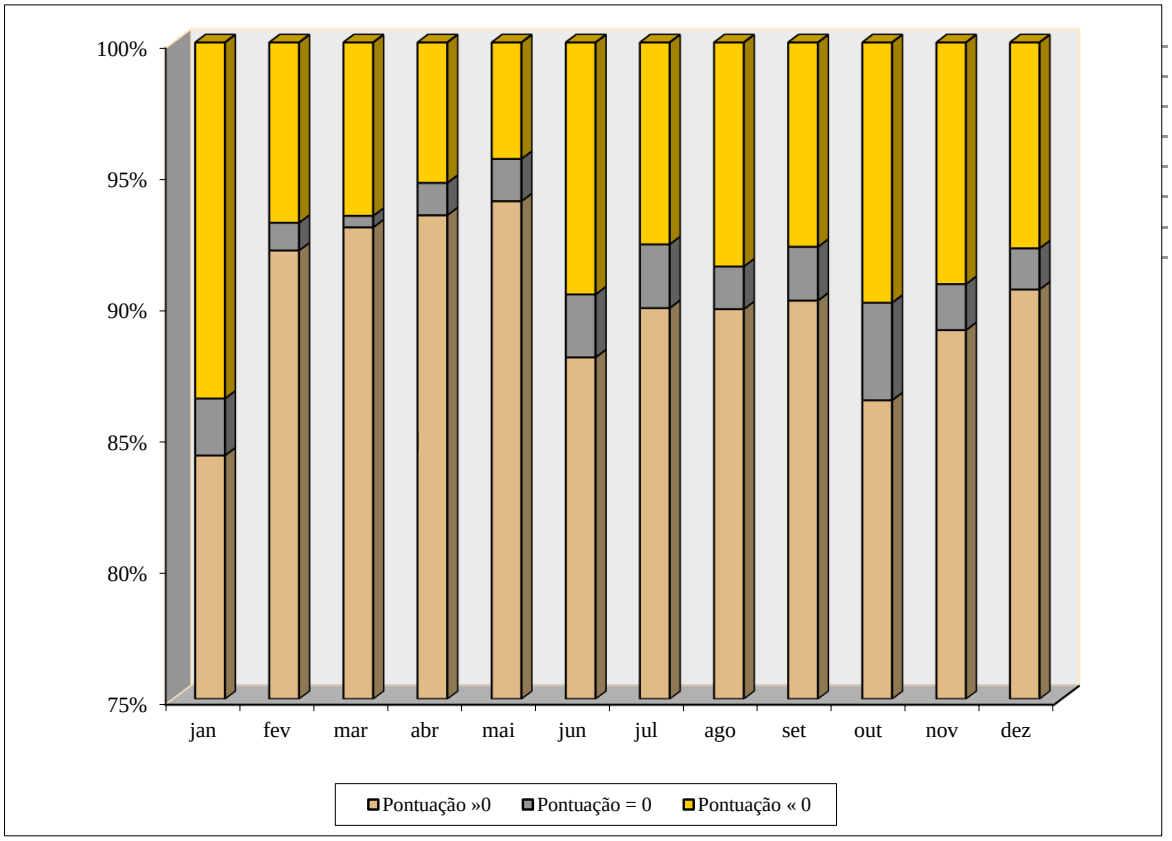

IAMA

ESTATÍSTICA DOS RESULTADOS DA CLASSIFICAÇÃO DO LEITE
CÁLCULO DA MÉDIA ANUAL DAS PONTUAÇÕES PARA 2013
ILHA DE SÃO JORGE

Valores Mensais												
Meses	**jan**	**fev**	**mar**	**abr**	**mai**	**jun**	**jul**	**ago**	**set**	**out**	**nov**	**dez**
Nº. Produtores	151	173	203	218	225	225	225	222	214	210	203	172
Pontuação >0	89.4%	90.6%	91.4%	92.8%	93.8%	93.0%	93.8%	93.7%	90.7%	90.5%	89.8%	88.2%
Nº. Produtores	2	2	6	5	6	5	5	5	8	3	5	9
Pontuação =0	1.2%	1.1%	2.7%	2.1%	2.5%	2.1%	2.1%	2.1%	3.4%	1.3%	2.2%	4.6%
Nº. Produtores	16	16	13	12	9	12	10	10	14	19	18	14
Pontuação <0	9.5%	8.4%	5.9%	5.1%	3.8%	5.0%	4.2%	4.2%	5.9%	8.2%	8.0%	7.2%

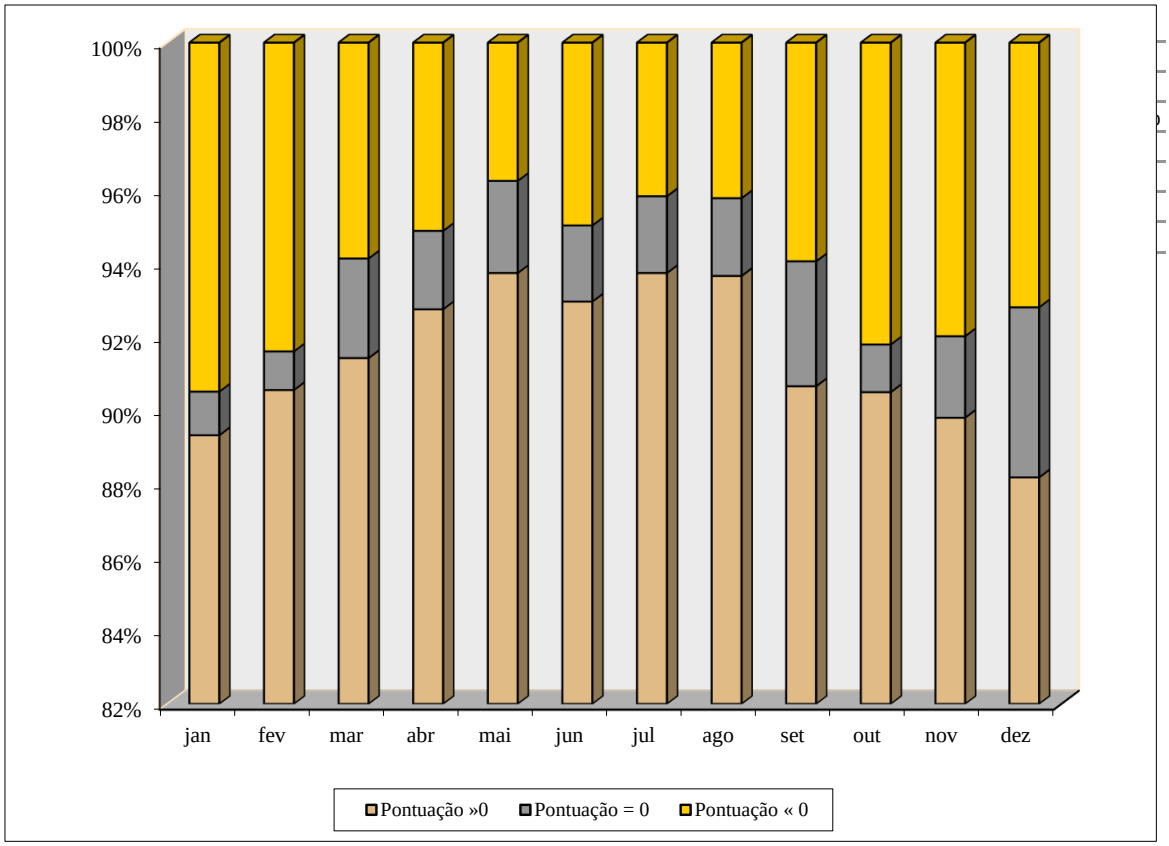

IAMA

ESTATÍSTICA DOS RESULTADOS DA CLASSIFICAÇÃO DO LEITE
CÁLCULO DA MÉDIA ANUAL DAS PONTUAÇÕES PARA 2012
ILHA DA GRACIOSA

Valores Mensais												
Meses	**jan**	**fev**	**mar**	**abr**	**mai**	**jun**	**jul**	**ago**	**set**	**out**	**nov**	**dez**
Nº. Produtores	19	22	19	24	22	21	16	11	10	10	14	14
Pontuação >0	54.3%	61.1%	55.9%	68.6%	62.9%	61.8%	47.1%	32.4%	29.4%	30.3%	42.4%	42.4%
Nº. Produtores	5	1	1	0	2	2	3	1	1	1	0	2
Pontuação =0	14.6%	2.8%	2.9%	0.0%	5.7%	5.9%	8.8%	2.9%	2.9%	3.0%	0.0%	6.1%
Nº. Produtores	11	13	14	11	11	11	15	22	23	22	19	17
Pontuação <0	31.4%	36.1%	41.2%	31.4%	31.4%	32.4%	44.1%	64.7%	67.7%	66.7%	57.6%	51.5%

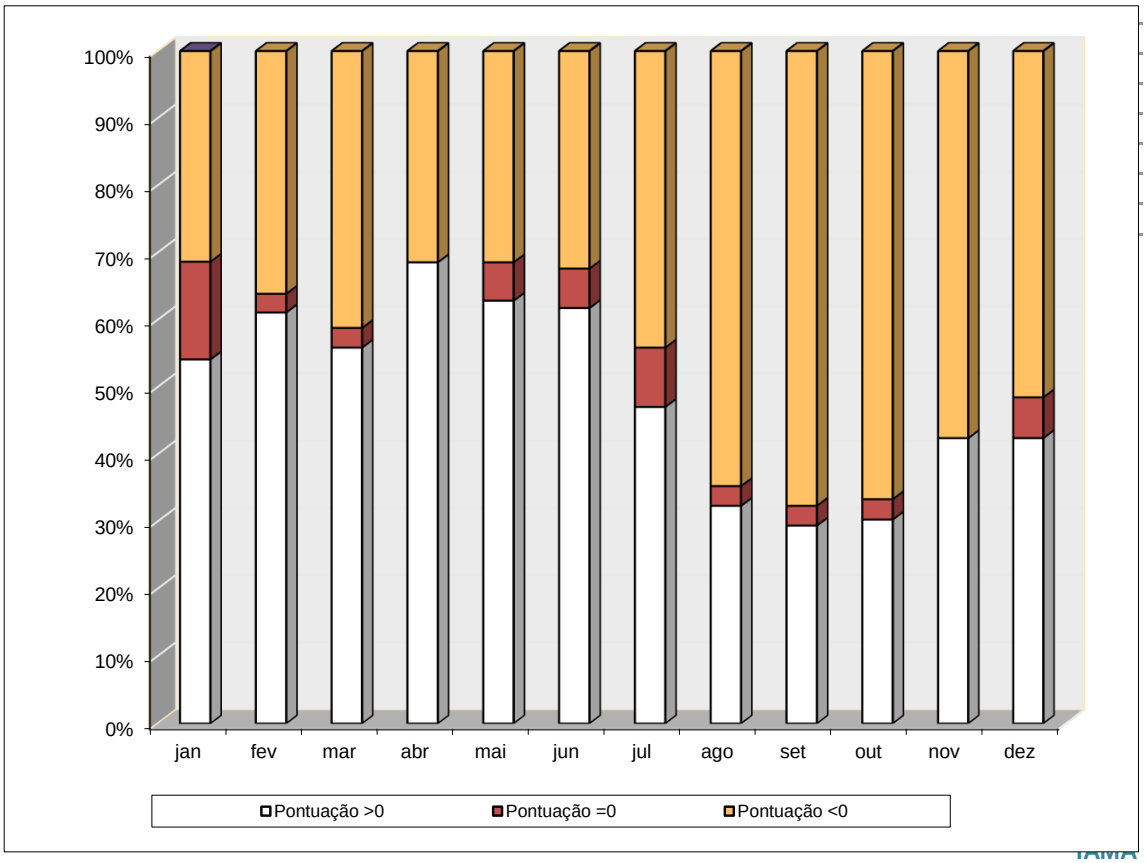

ESTATÍSTICA DOS RESULTADOS DA CLASSIFICAÇÃO DO LEITE
CÁLCULO DA MÉDIA ANUAL DAS PONTUAÇÕES PARA 2013
ILHA DA GRACIOSA

Valores Mensais												
Meses	**jan**	**fev**	**mar**	**abr**	**mai**	**jun**	**jul**	**ago**	**set**	**out**	**nov**	**dez**
Nº. Produtores	17	17	18	20	22	26	25	26	18	18	20	24
Pontuação >0	51.5%	48.6%	51.4%	57.1%	61.1%	72.2%	67.6%	70.3%	51.4%	51.4%	58.8%	72.7%
Nº. Produtores	1	6	1	2	4	1	2	3	5	5	3	1
Pontuação =0	3.0%	17.1%	2.9%	5.7%	11.1%	2.8%	5.4%	8.1%	14.3%	14.3%	8.8%	3.0%
Nº. Produtores	15	12	16	13	10	9	10	8	12	12	11	8
Pontuação <0	45.5%	34.3%	45.7%	37.1%	27.8%	25.0%	27.0%	21.6%	34.3%	34.6%	32.4%	24.2%

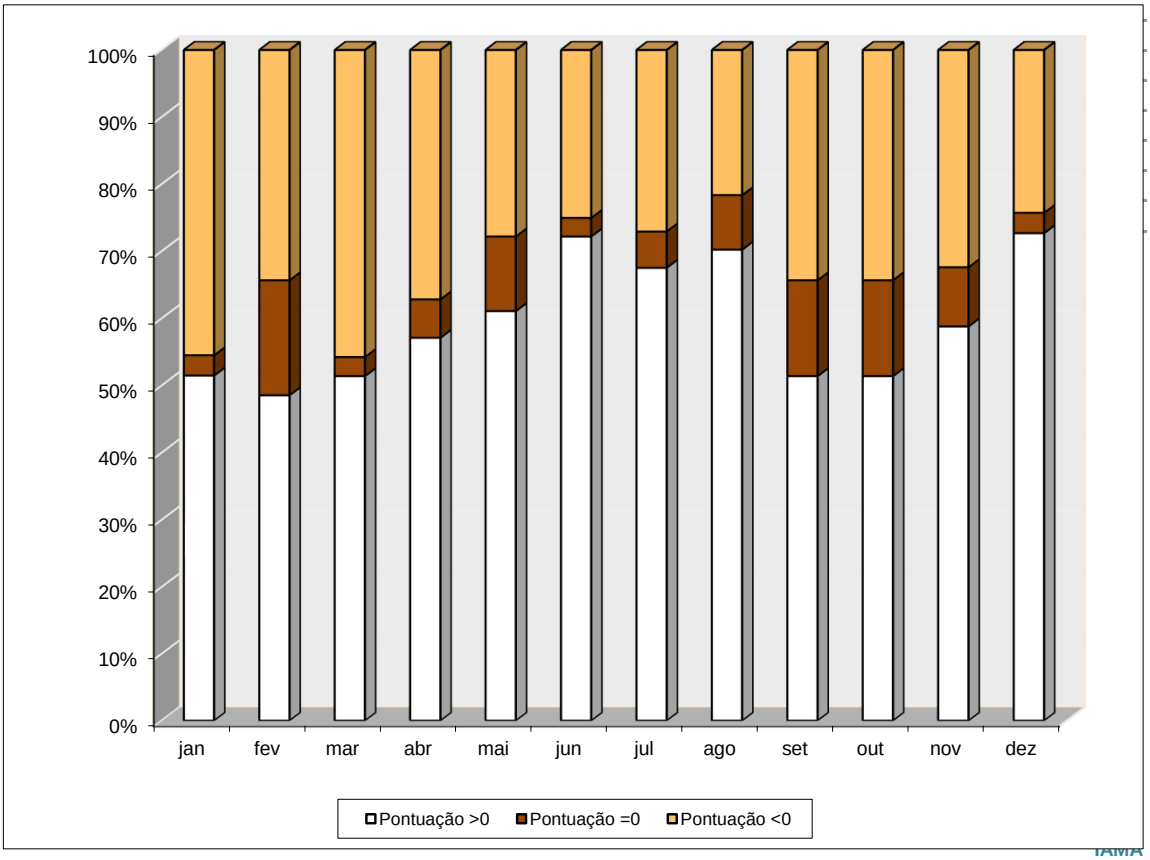

ESTATÍSTICA DOS RESULTADOS DA CLASSIFICAÇÃO DO LEITE
CÁLCULO DA MÉDIA ANUAL DAS PONTUAÇÕES PARA 2012
ILHA DO CORVO

Valores Mensais												
Meses	**jan**	**fev**	**mar**	**abr**	**mai**	**jun**	**jul**	**ago**	**set**	**out**	**nov**	**dez**
Nº. Produtores	-	-	-	-	6	6	7	-	-	-	-	-
Pontuação >0	-	-	-	-	75.0%	60.0%	70.0%	-	-	-	-	-
Nº. Produtores	-	-	-	-	1	1	0	-	-	-	-	-
Pontuação =0	-	-	-	-	12.5%	10.0%	0.0%	-	-	-	-	-
Nº. Produtores	-	-	-	-	1	3	3	-	-	-	-	-
Pontuação <0	-	-	-	-	12.5%	30.0%	30.0%	-	-	-	-	-

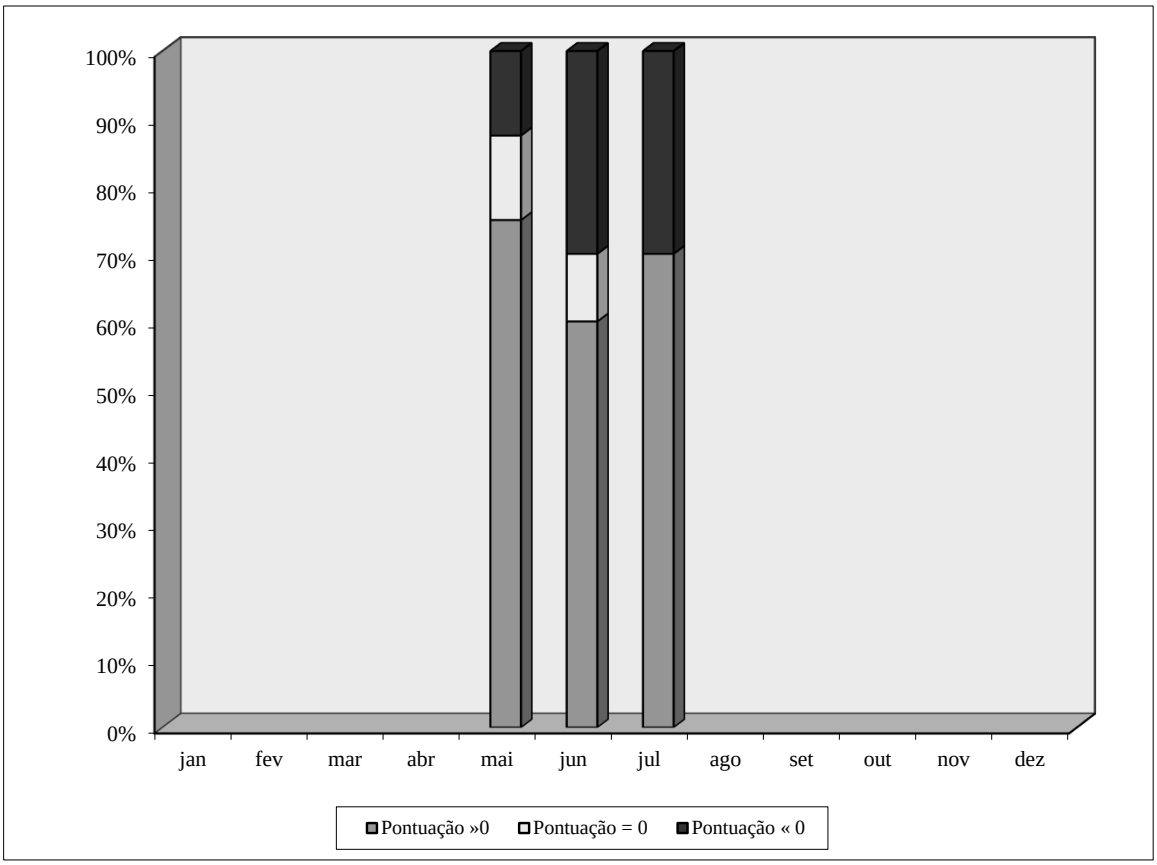

IAMA

Nota: Nos meses de Inverno não houve produção de leite nesta Ilha

ESTATÍSTICA DOS RESULTADOS DA CLASSIFICAÇÃO DO LEITE
CÁLCULO DA MÉDIA ANUAL DAS PONTUAÇÕES PARA 2013
ILHA DAS FLORES

Valores Mensais												
Meses	**jan**	**fev**	**mar**	**abr**	**mai**	**jun**	**jul**	**ago**	**set**	**out**	**nov**	**dez**
Nº. Produtores	-	-	-	-	-	-	11	14	13	12	10	10
Pontuação >0	-	-	-	-	-	-	55.0%	70.0%	68.4%	63.2%	52.6%	55.6%
Nº. Produtores	-	-	-	-	-	-	3	2	3	2	2	2
Pontuação =0	-	-	-	-	-	-	15.0%	10.0%	15.8%	10.5%	10.5%	11.1%
Nº. Produtores	-	-	-	-	-	-	6	4	3	5	7	6
Pontuação <0	-	-	-	-	-	-	30.0%	20.0%	15.8%	26.3%	36.8%	33.3%

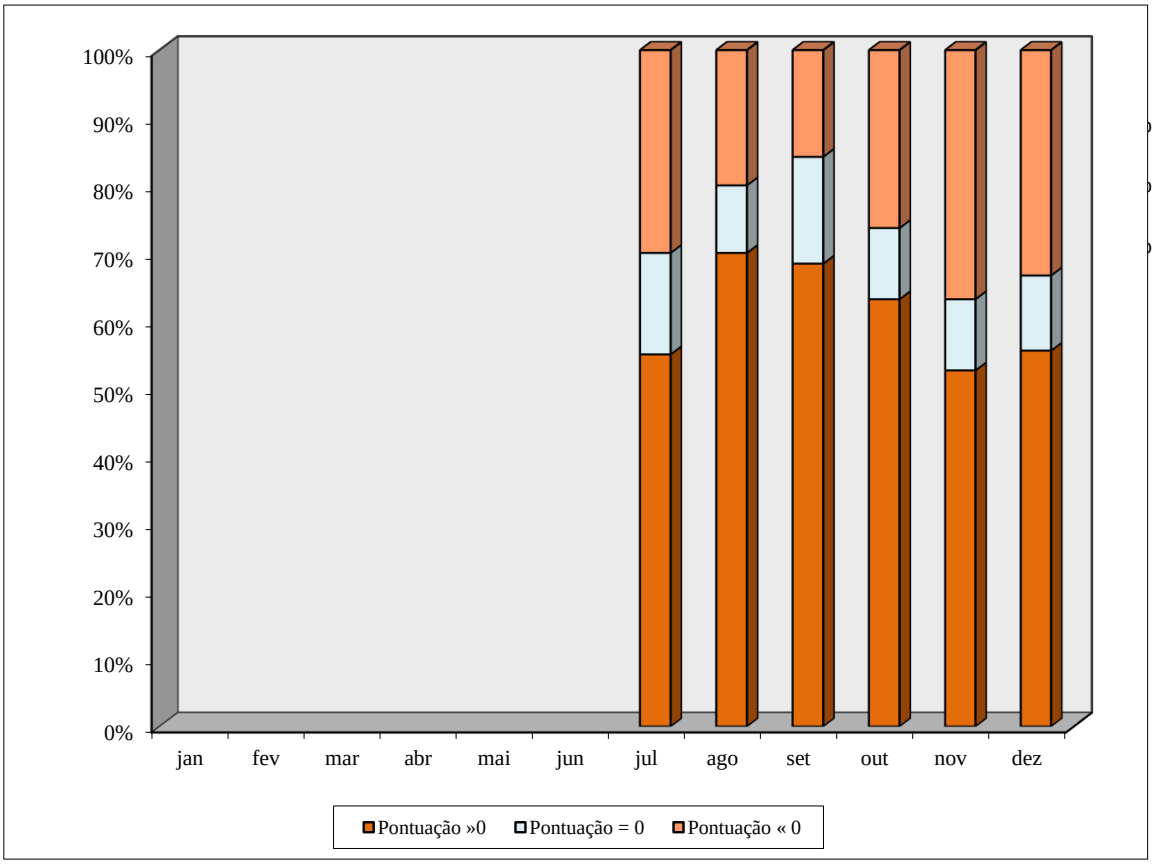

IAMA

VALORES DAS MÉDIAS
DOS PARÂMETROS DA CLASSIFICAÇÃO NOS ULTIMOS 3 ANOS

2011

Ilha	Média Ponderada Gordura	Média Ponderada Proteina	Média Geométrica CCS (10^3)	Média Geométrica CMT (10^3)	Média Ponderada Pontuação
São Miguel	3.83	3.28	349.21	26.99	6.506
Terceira	3.74	3.28	364.03	53.15	3.282
Faial	3.93	3.29	456.23	121.11	-0.069
Pico	3.68	3.24	368.12	80.68	1.899
São Jorge	3.5	3.26	187.04	30.95	6.95
Graciosa	3.9	3.28	406.8	52.17	2.007
Corvo	4.14	3.29	404.33	113.74	3.296

2012

Ilha	Média Ponderada Gordura	Média Ponderada Proteina	Média Geométrica CCS (10^3)	Média Geométrica CMT (10^3)	Média Ponderada Pontuação
São Miguel	3.84	3.26	341.61	24.75	6.91
Terceira	3.75	3.22	360.62	47.59	3.445
Faial	3.98	3.26	437.2	94.31	0.714
Pico	3.7	3.19	372.74	110.17	1.643
São Jorge	3.56	3.22	186.71	27.11	7.357
Graciosa	3.87	3.21	425.49	59.57	1.221
Corvo	3.85	3.05	348.6	165.97	3.14

2013

Ilha	Média Ponderada Gordura	Média Ponderada Proteina	Média Geométrica CCS (10^3)	Média Geométrica CMT (10^3)	Média Ponderada Pontuação
São Miguel	3.86	3.24	313.22	19.32	7.489
Terceira	3.83	3.19	333.08	73.66	3.964
Faial	3.96	3.23	369.45	85.65	2.435
Pico	3.75	3.2	338.61	69.58	2.53
São Jorge	3.57	3.23	176.56	28.99	7.942
Graciosa	3.83	3.19	340.02	98.05	36.197
Flores	3.73	3.2	404.34	436.74	-0.834

IV - ABATES

A informação apresentada no presente boletim foi obtida a partir de mapas mensais enviados à sede do IAMA com os abates efectuados (nº cabeças e Kg de carcaças). São contabilizados os abates aprovados para consumo público, as rejeições e as exportações/expedições.

Foram considerados os elementos referentes aos seguintes matadouros:

- Matadouro de São Miguel
- Matadouro da Ilha Terceira
- Matadouro do Faial
- Matadouro da Ilha da Graciosa
- Matadouro da Ilha das Flores
- Matadouro de São Jorge
- Matadouro de Santa Maria
- Matadouro do Pico
- Casa de Matança do Corvo

Apresentam-se dados referentes aos anos 2012 a 2013 (distribuição do nº de abates por animal e por Ilha) e à evolução verificada nos últimos 5 anos.

São também apresentados os resultados da aplicação da "grelha comunitária de classificação de carcaças de bovinos".

DISTRIBUIÇÃO DOS ABATES POR ILHA NO ANO 2012

Ilha	Bovinos		Suínos		Ovinos		Caprinos		Aves		Coelhos	
	Nº Cab.	Kg Carc.	Nº Cab.	Kg Carc.	Nº Cab.	Kg Carc.	Nº Cab.	Kg Carc.	Nº Cab.	Kg Carc.	Nº Cab.	Kg Carc.
S.Miguel	31,636	6,030,115	46,332	3,621,516	16	293	418	4,832	2,791,296	3,409,576	10,291	13,590
S.Maria	631	157,968	1,496	112,679	85	1,177	81	1,008	0	0	0	0
Terceira	21,022	4,573,358	12,060	983,551	65	979	421	4,425	499,256	887,109	438	883
Faial	2,585	701,683	2,592	202,723	64	690	71	848	0	0	0	0
Pico	7,468	1,575,089	2,634	228,830	67	910	50	589	232,683	304,051	0	0
S.Jorge	2,338	471,356	2,355	208,370	26	248	21	233	0	0	0	0
Graciosa	423	90,051	1,425	114,525	5	112	146	1,836	0	0	0	0
Flores	709	134,531	724	64,607	185	2,415	78	712	0	0	0	0
Corvo	51	8,999	171	21,177	0	0	0	0	0	0	0	0
Total RAA	**66,863**	**13,743,150**	**69,789**	**5,557,978**	**513**	**6,824**	**1,286**	**14,483**	**3,523,235**	**4,600,736**	**10,729**	**14,473**

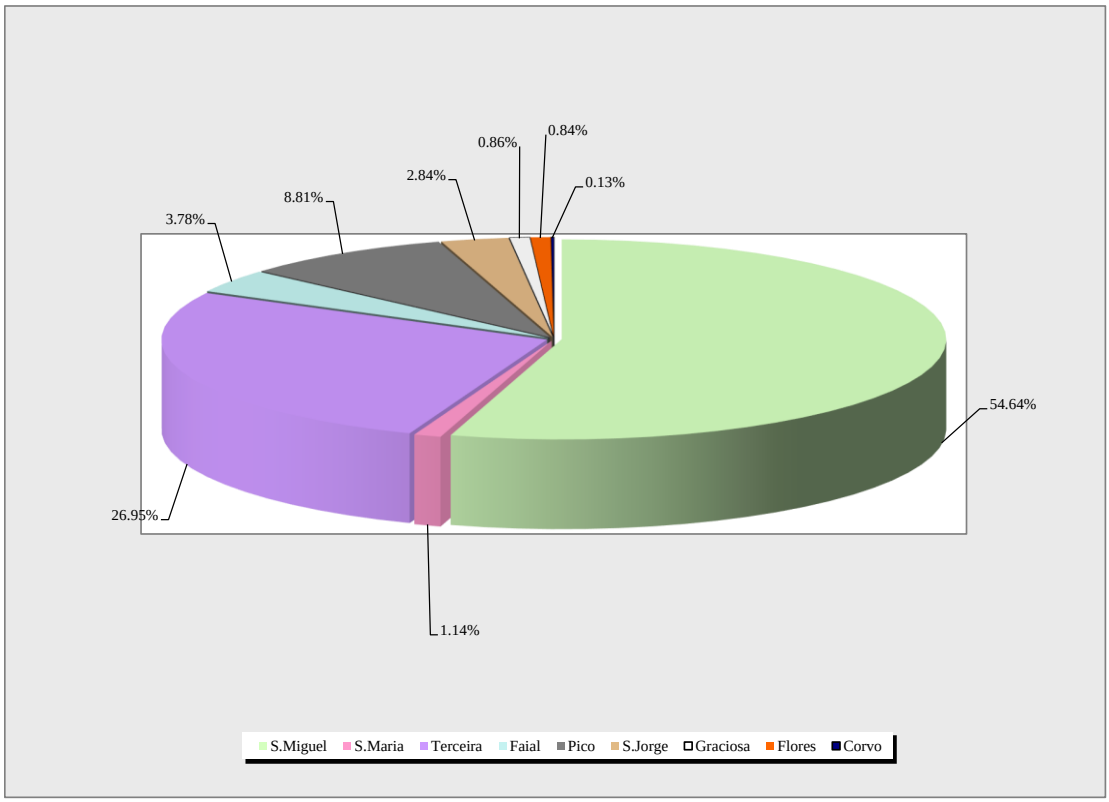

IAMA

Nota: Estão contabilizados todos os abates aprovados para consumo local e exportados e também os rejeitados. Nas aves estão também contabilizados os abates efectuados em matadouros privados: Açoraves na Ilha Terceira e Suinipico na Ilha do Pico.

DISTRIBUIÇÃO DOS ABATES POR ILHA NO ANO 2013

Ilha	Bovinos		Suínos		Ovinos		Caprinos		Aves		Coelhos	
	Nº Cab.	Kg Carc.	Nº Cab.	Kg Carc.	Nº Cab.	Kg Carc.	Nº Cab.	Kg Carc.	Nº Cab.	Kg Carc.	Nº Cab.	Kg Carc.
S.Miguel	35,533	6,414,394	43,049	3,177,923	21	327	558	6,898	2,942,571	3,643,150	6,621	8,913
S.Maria	764	174,614	1,410	101,228	69	1,059	81	1,007	0	0	0	0
Terceira	23,345	4,830,951	11,366	809,622	86	1,270	414	4,105	501,638	875,542	273	560
Faial	2,393	632,221	3,405	258,809	77	962	91	1,125	0	0	0	0
Pico	7,388	1,491,286	2,711	215,621	86	1,125	56	602	252,232	365,860	0	0
S.Jorge	2,867	548,677	2,321	193,994	26	347	28	285	0	0	0	0
Graciosa	412	86,278	1,307	102,282	5	109	112	1,488	0	0	0	0
Flores	738	142,155	626	57,676	148	1,807	44	448	0	0	0	0
Corvo	57	7,965	194	22,121	0	0	0	0	0	0	0	0
Total RAA	**73,497**	**14,328,541**	**66,389**	**4,939,276**	**518**	**7,006**	**1,384**	**15,958**	**3,696,441**	**4,884,552**	**6,894**	**9,473**

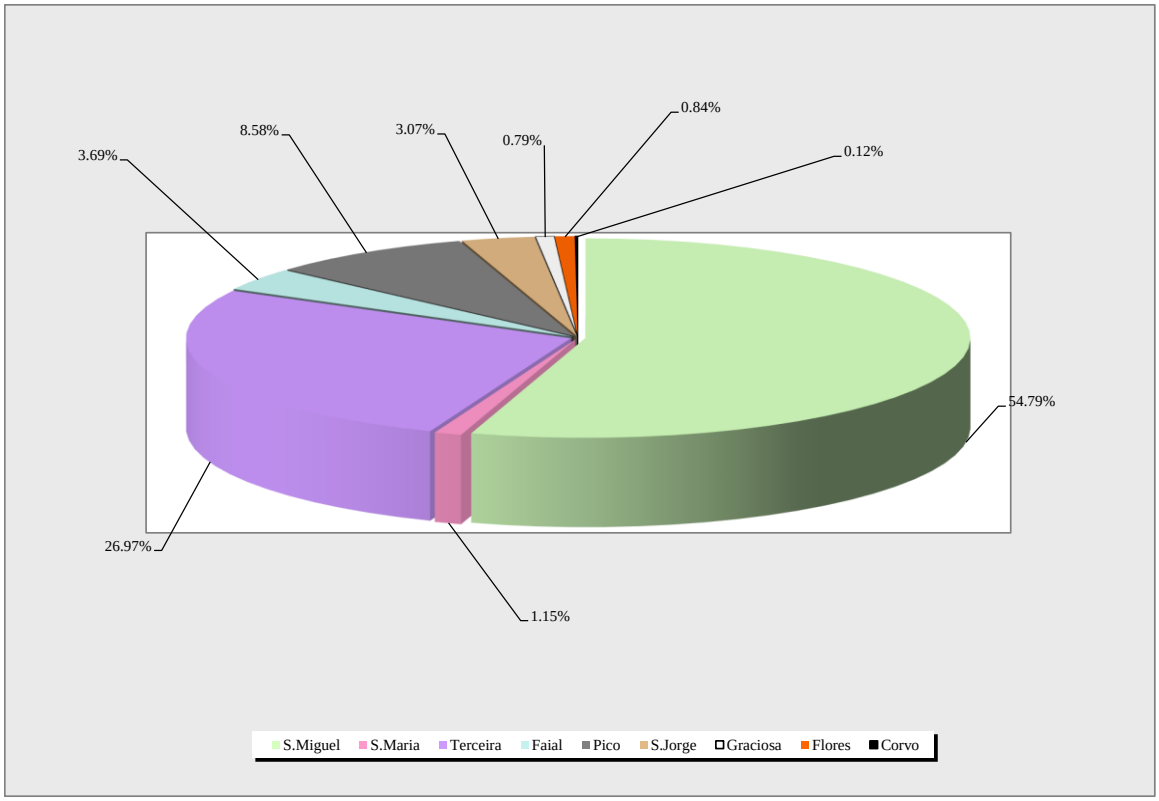

IAMA

Nota: Estão contabilizados todos os abates aprovados para consumo local e exportados e também os rejeitados.
Nas aves estão também contabilizados os abates efectuados em matadouros privados: Açoraves na Ilha Terceira e Suinipico no Pico.

ABATES REALIZADOS NOS MATADOUROS DA RAA
2012

Espécies e Classes	Consumo Local		Exportação		Rejeições		Total de Abates	
	Cab	Kg	Cab	Kg	Cab	Kg	Cab	Kg
Bovinos	22,639	5,466,124	32,667	7,157,701	11,557	1,119,325	66,863	13,743,150
Suínos	61,565	4,871,848	7,031	620,424	1,193	65,705	69,789	5,557,977
Caprinos	1,265	14,148	0	0	21	335	1,286	14,483
Ovinos	510	6,771	0	0	3	53	513	6,824
Aves	3,400,496	4,450,203	0	0	122,739	150,533	3,523,235	4,600,736
Coelhos	10,400	14,150	0	0	329	323	10,729	14,473
Total Geral	**3,496,875**	**14,823,244**	**39,698**	**7,778,125**	**135,842**	**1,336,274**	**3,672,415**	**23,937,643**

Kg

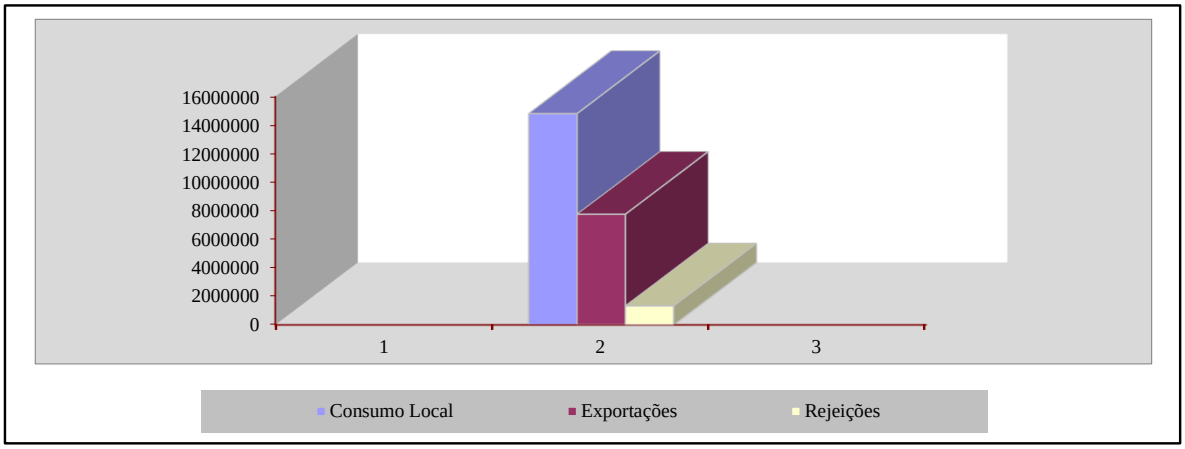

Kg

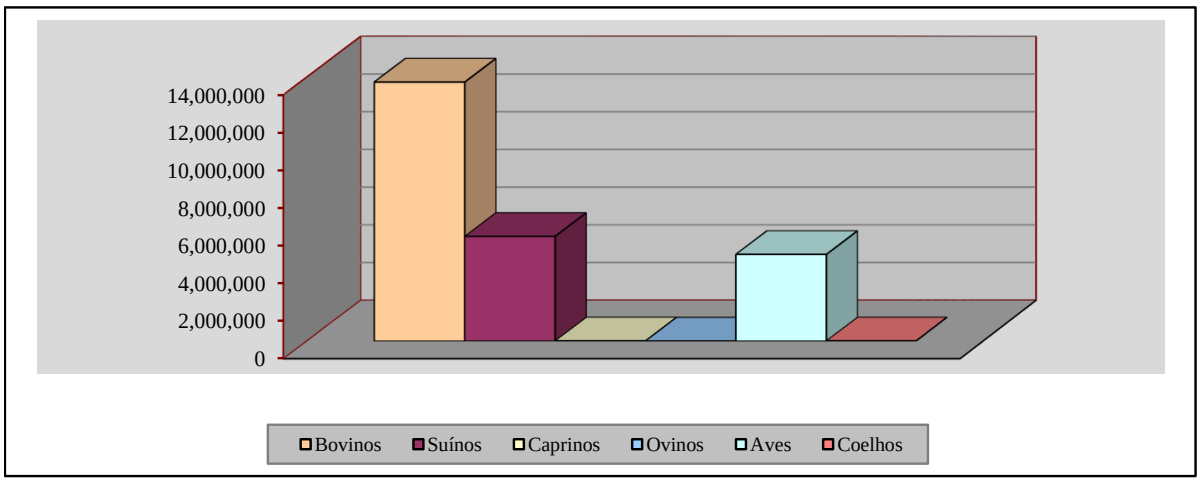

IAMA

ABATES EFECTUADOS NOS MATADOUROS DA RAA
2013

Espécies e Classes	Consumo Local		Exportação		Rejeições		Total de Abates	
	Cab	Kg	Cab	Kg	Cab	Kg	Cab	Kg
Bovinos	23,026	5,290,930	37,453	7,861,261	13,018	1,176,350	73,497	14,328,541
Suínos	59,720	4,455,013	5,635	436,151	1,034	48,112	66,389	4,939,276
Caprinos	1,340	15,535	0	0	44	423	1,384	15,958
Ovinos	513	6,924	0	0	5	81	518	7,005
Aves	3,561,082	4,719,113	0	0	135,359	165,439	3,696,441	4,884,552
Coelhos	6,809	9,356	0	0	85	117	6,894	9,473
Total Geral	**3,652,490**	**14,496,871**	**43,088**	**8,297,412**	**149,545**	**1,390,522**	**3,845,123**	**24,184,805**

Kg

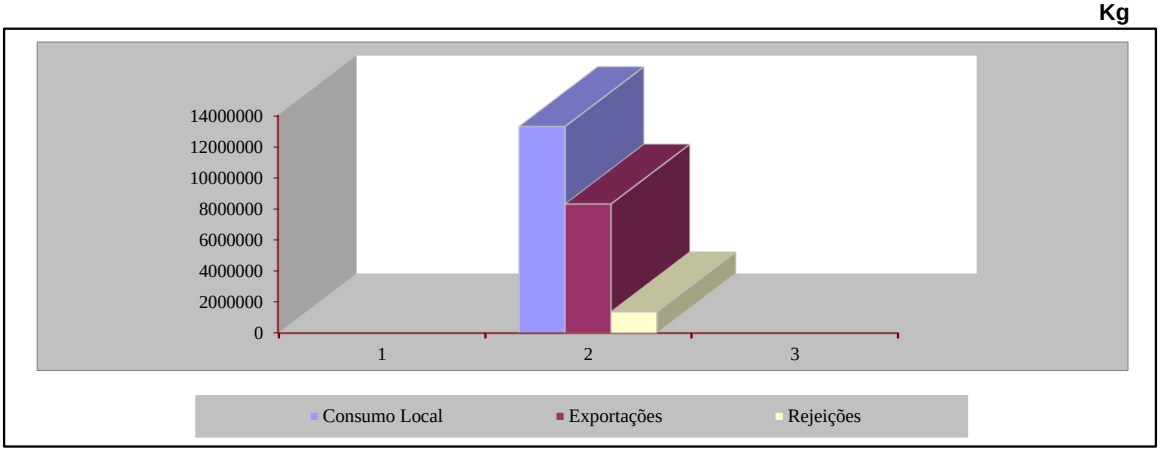

Kg

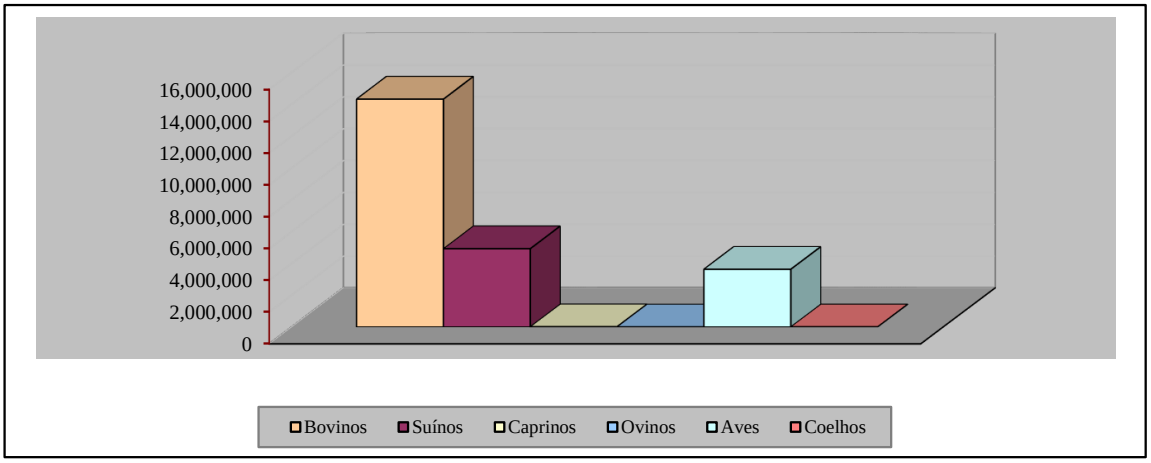

IAMA

EVOLUÇÃO DOS ABATES DE BOVINOS
NOS MATADOUROS DA RAA

Ano	Aprovados				Rejeições		Total de Abates	
	Consumo Local		Exportação					
	Cab	Kg	Cab	Kg	Cab	Kg	Cab	Kg
2009	25,375	6,186,456	25,010	5,381,089	20,551	1,334,477	70,936	12,902,022
2010	25,653	6,266,750	24,375	5,378,648	18,886	1,416,377	68,914	13,061,775
2011	23,461	5,712,299	30,098	6,830,118	17,243	1,312,573	70,802	13,854,990
2012	22,639	5,466,124	32,667	7,157,701	11,557	1,119,325	66,863	13,743,150
2013	23,026	5,290,930	37,453	7,861,261	13,018	1,176,350	73,497	14,328,541

Total de Abates

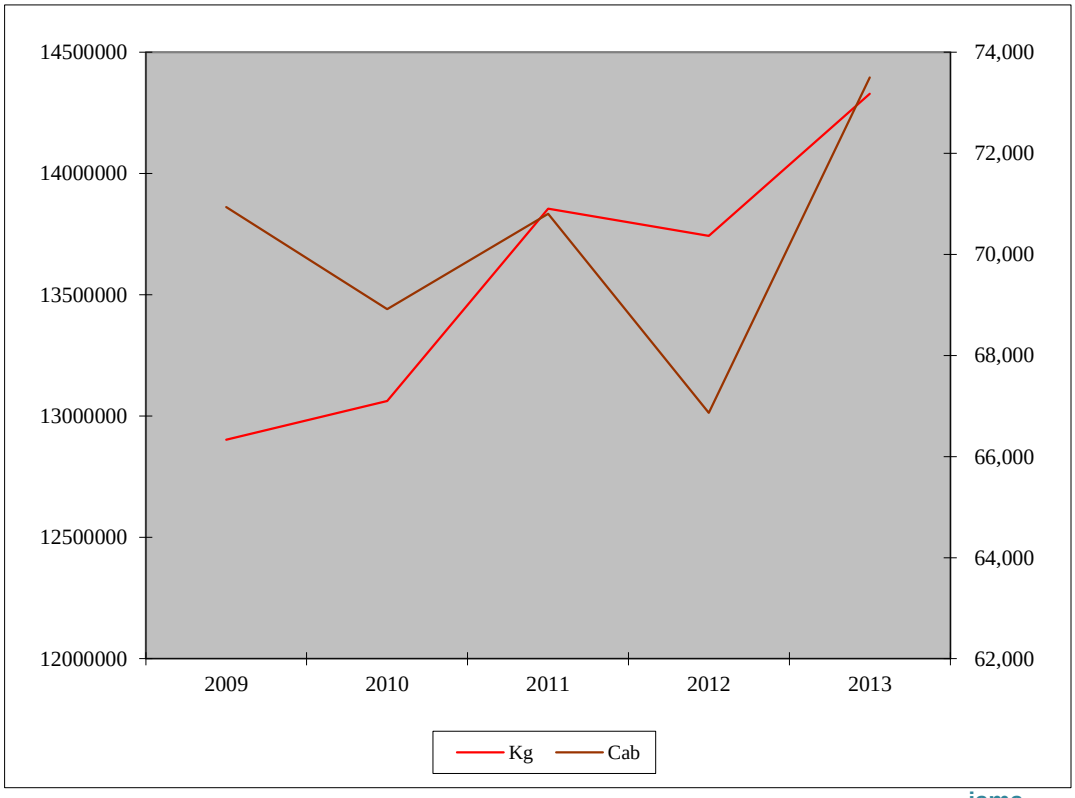

iama

EVOLUÇÃO DOS ABATES DE SUINOS
NOS MATADOUROS DA RAA

Ano	Aprovados				Rejeições		Total de Abates	
	Consumo Local		Exportação					
	Cab	Kg	Cab	Kg	Cab	Kg	Cab	Kg
2009	58,213	4,277,612	5,371	381,622	1,955	93,877	65,539	4,753,111
2010	58,982	4,264,023	7,588	560,612	933	62,878	67,503	4,887,513
2011	57,226	4,423,322	8,794	712,083	889	59,678	66,909	5,195,083
2012	61,565	4,871,849	7,031	620,424	1,193	65,705	69,789	5,557,978
2013	59,720	4,455,013	5,635	436,151	1,034	48,112	66,389	4,939,276

Total de Abates

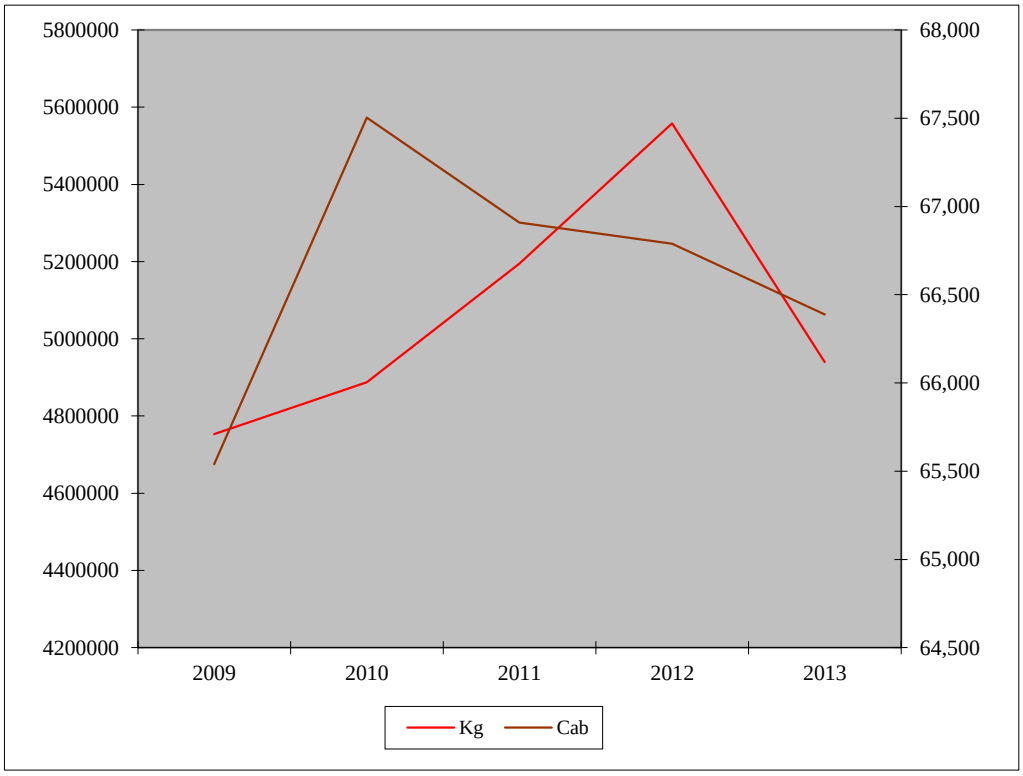

IAMA

EVOLUÇÃO DOS ABATES DE OVINOS
NOS MATADOUROS DA RAA

Ano	Aprovados				Rejeições		Total de Abates	
	Consumo Local		Exportação					
	Cab	Kg	Cab	Kg	Cab	Kg	Cab	Kg
2009	315	4,712	0	0	3	60	318	4,772
2010	383	6,102	0	0	3	47	386	6,488
2011	485	6,815	0	0	3	56	488	6,871
2012	510	6,771	0	0	3	53	513	6,824
2013	513	6,924	0	0	5	81	518	7,005

Total de Abates

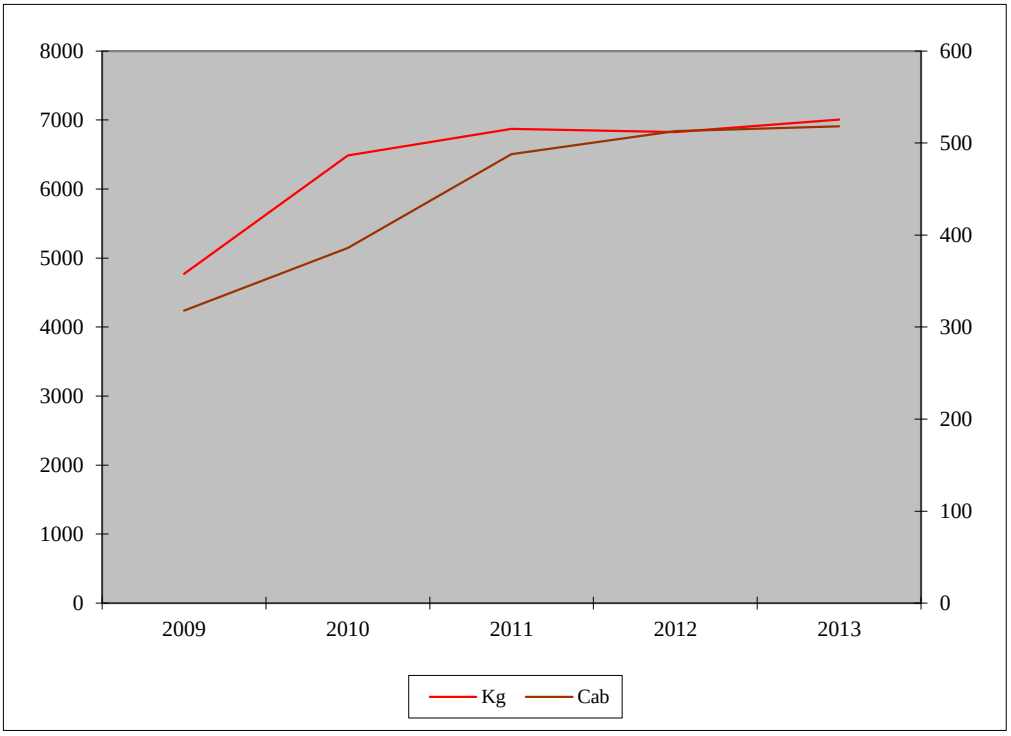

IAMA

EVOLUÇÃO DOS ABATES DE CAPRINOS
NOS MATADOUROS DA RAA

Ano	Aprovados				Rejeições		Total de Abates	
	Consumo Local		Exportação					
	Cab	Kg	Cab	Kg	Cab	Kg	Cab	Kg
2009	1,014	11,335	0	0	12	160	1,026	11,495
2010	1,018	11,828	0	0	21	238	1,039	12,066
2011	1,310	15,187	0	0	28	387	1,338	15,574
2012	1,265	14,147	0	0	21	335	1,286	14,482
2013	1,340	15,535	0	0	44	423	1,384	15,958

Total de Abates

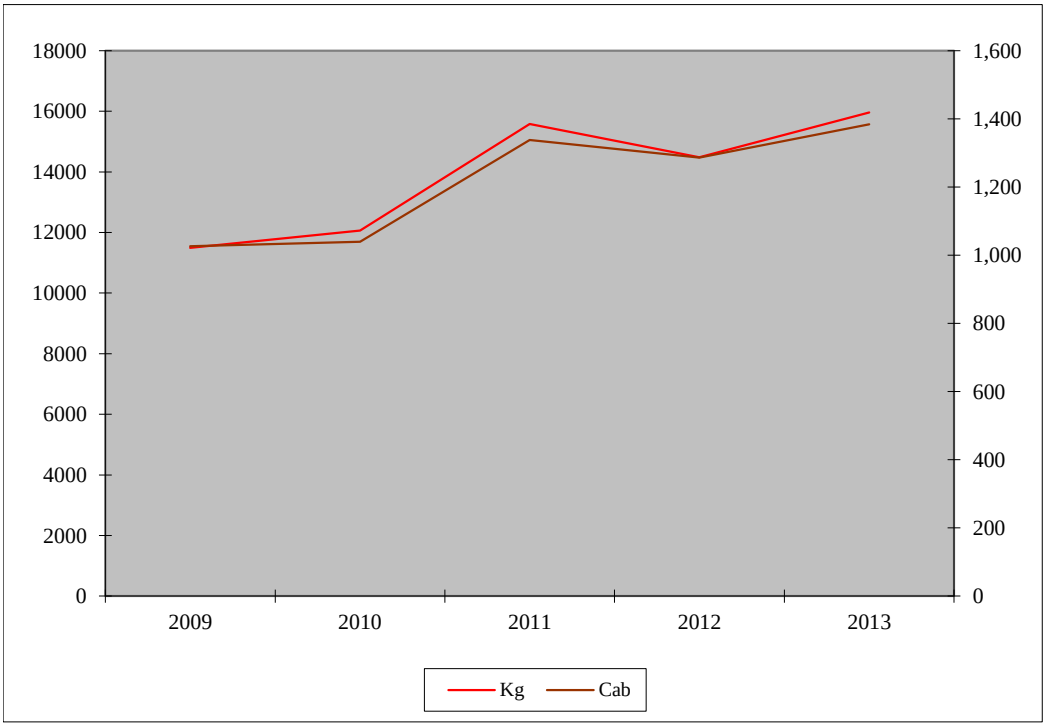

IAMA

EVOLUÇÃO DOS ABATES DE AVES
NOS MATADOUROS DA RAA

Ano	Aprovados				Rejeições		Total de Abates	
	Consumo Local		Exportação					
	Cab	Kg	Cab	Kg	Cab	Kg	Cab	Kg
2009	3,521,602	4,298,622	0	0	130,782	151,988	3,652,384	4,450,609
2010	3,749,934	4,542,129	0	0	154,240	187,695	3,904,174	4,729,824
2011	3,641,410	4,616,826	0	0	134,219	163,380	3,775,629	4,780,206
2012	3,400,496	4,450,203	0	0	122,739	150,533	3,523,235	4,600,736
2013	3,561,082	4,719,113	0	0	135,359	165,439	3,696,441	4,884,552

Total de Abates

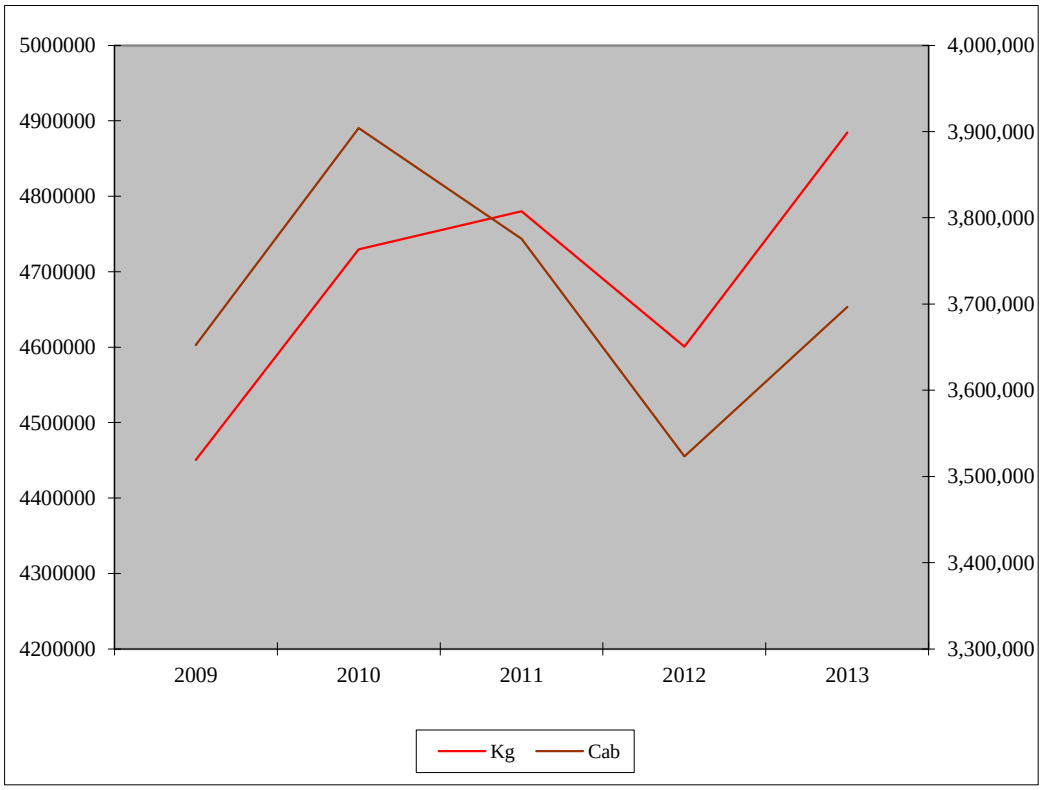

IAMA

EVOLUÇÃO DOS ABATES DE COELHOS
NOS MATADOUROS DA RAA

Ano	Aprovados				Rejeições		Total de Abates	
	Consumo Local		Exportação					
	Nº	Kg	Nº	Kg	Nº	Kg	Nº	Kg
2009	34,411	43,149	0	0	903	1,153	35,314	44,302
2010	34,681	43,049	0	0	623	766	35,304	43,814
2011	15,607	19,755	0	0	360	509	15,967	20,264
2012	10,400	14,150	0	0	329	323	10,729	14,473
2013	6,809	9,356	0	0	85	117	6,894	9,473

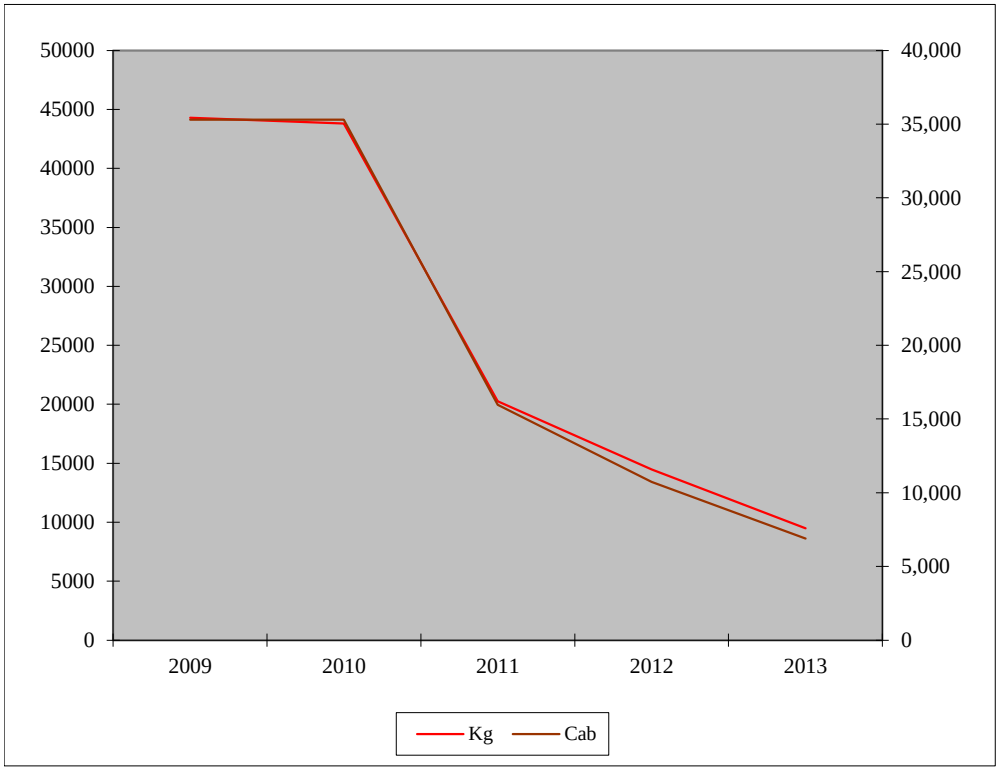

IAMA

MOVIMENTO TOTAL DE ABATES NA RAA
ABATES 2012 - VARIAÇÃO MENSAL

Mês	Bovinos	Suinos	Ovinos	Caprinos	Aves	Coelhos	Total Cab
	Cab	Cab	Cab	Cab	Cab	Cab	
Jan	5,073	5,841	18	47	217,597	826	229,402
Fev	5,339	5,424	18	61	213,206	1,087	225,135
Mar	5,237	6,045	43	78	202,200	936	214,539
Abr	5,314	5,975	48	178	201,848	574	213,937
Mai	7,156	6,013	49	114	222,273	833	236,438
Jun	5,291	5,257	54	86	227,626	882	239,196
Jul	5,649	6,105	47	121	279,844	1,058	292,824
Ago	5,834	6,446	65	130	314,831	881	328,187
Set	4,015	4,831	23	84	223,561	696	233,210
Out	6,460	6,412	41	74	243,862	1,106	257,955
Nov	6,109	5,378	62	124	214,112	818	226,603
Dez	5,386	6,062	45	189	230,336	594	242,612
Total	**66,863**	**69,789**	**513**	**1,286**	**2,791,296**	**10,291**	**2,940,038**

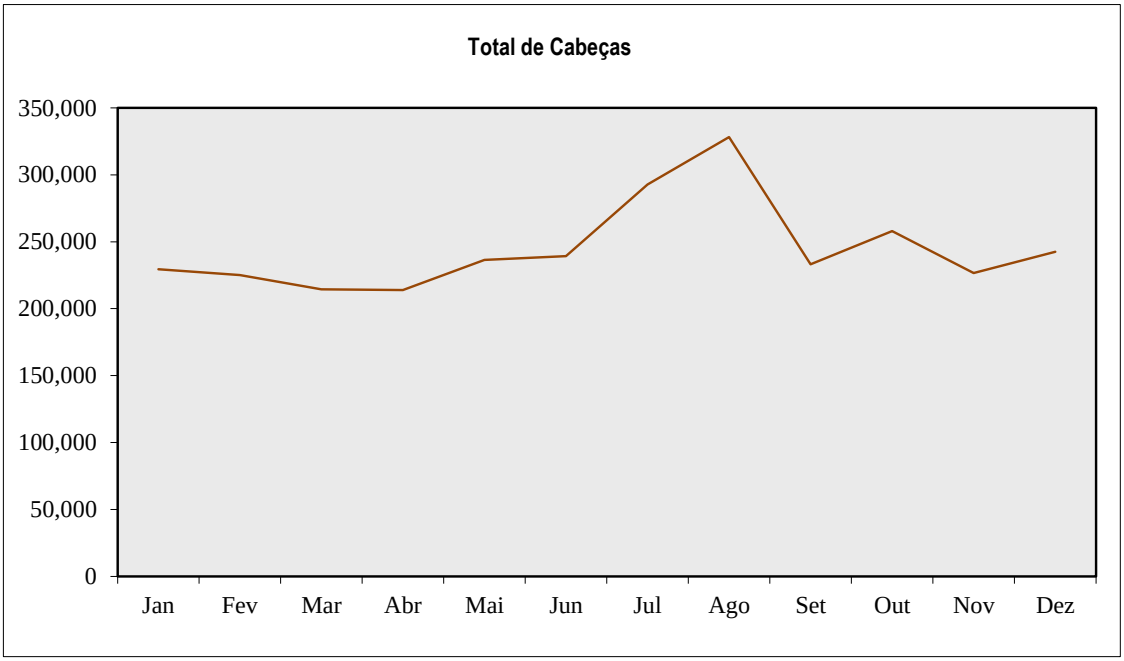

IAMA

MOVIMENTO TOTAL DE ABATES NA RAA
ABATES 2013 - VARIAÇÃO MENSAL

Mês	Bovinos	Suinos	Ovinos	Caprinos	Aves	Coelhos	Total Cab
	Cab	Cab	Cab	Cab	Cab	Cab	
jan	6,075	5,775	26	61	241,944	369	254,250
fev	4,877	4,985	12	64	185,833	321	196,092
mar	5,845	4,748	39	149	216,234	453	227,468
abr	6,696	5,645	28	99	246,835	653	259,956
mai	7,386	5,231	35	89	257,975	456	271,172
jun	5,676	5,119	49	91	274,938	567	286,440
jul	6,414	6,120	73	202	313,210	662	326,681
ago	6,454	6,263	44	93	259,052	713	272,619
set	5,978	5,487	53	111	207,999	758	220,386
out	6,432	5,430	48	92	236,395	617	249,014
nov	5,834	5,118	41	98	239,809	445	251,345
dez	5,830	6,468	70	235	262,347	607	275,557
Total	**73,497**	**66,389**	**518**	**1,384**	**2,942,571**	**6,621**	**3,090,980**

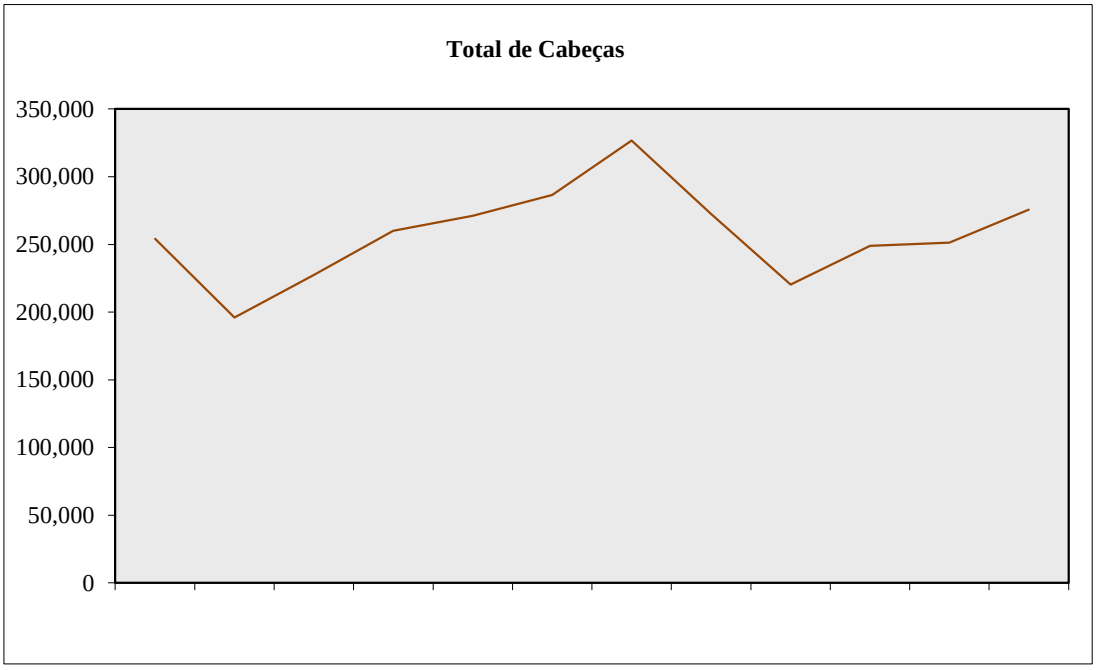

IAMA

CLASSIFICAÇÃO DE CARCAÇAS DE BOVINOS ADULTOS

TOTAIS DA REGIÃO NO ANO 2012

	A		B		C		D		E		Total	
	Cab	Kg	Cab	Kg	Cab	Kg	Cab	Kg	Cab	Kg	Cab	Kg
S	7	1,565	0	0	0	0	0	0	0	0	7	1,565
E	6	2,490	5	2,848	0	0	0	0	0	348	11	5,686
U	225	104,506	68	45,818	0	0	5	1,826	10	6,320	308	158,470
R	2,708	1,068,702	686	310,569	14	4,150	294	107,468	516	215,055	4,218	1,705,944
O	4,717	1,786,239	1,028	493,819	54	13,635	4,536	1,691,974	1,235	517,967	11,570	4,503,634
P	616	269,745	98	40,525	0	0	7,649	2,873,400	692	206,913	9,055	3,390,583

Nº Cab

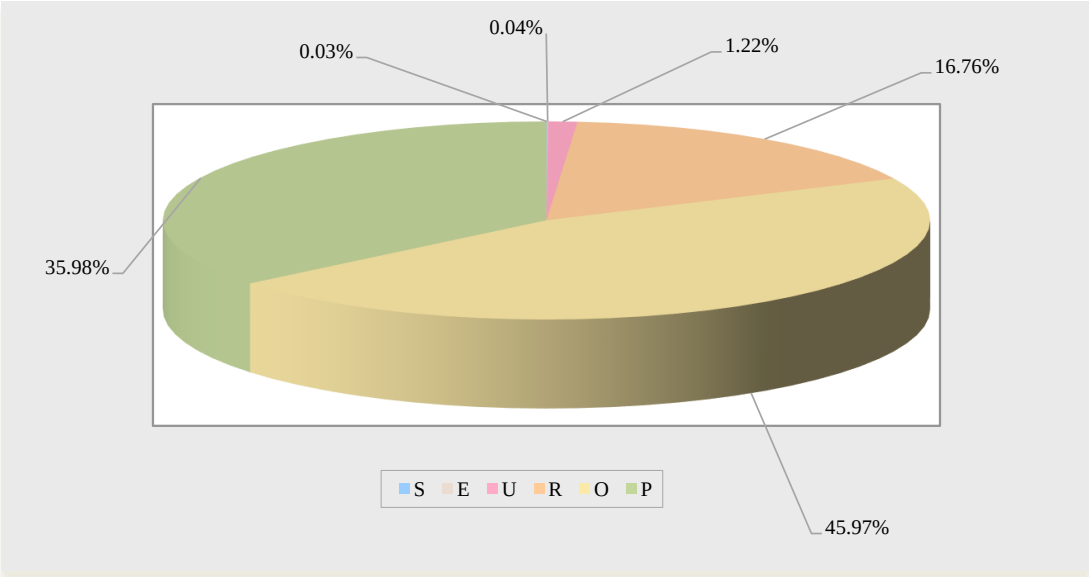

Categorias:
A - Machos inteiros até 2 anos (novilhos)
B - Machos inteiros com mais de 2 anos
C - Machos castrados (bois)
D - Fêmeas paridas (vacas)
E - Fêmeas não paridas (novilhas)

Conformação de carcaças:
S - Superior
E - Excelente
U - Muito boa
R - Boa
O - Média
P - Fraca

CLASSIFICAÇÃO DE CARCAÇAS DE BOVINOS ADULTOS

TOTAIS DA REGIÃO NO ANO 2013

	A		B		C		D		E		Total	
	Cab	Kg	Cab	Kg	Cab	Kg	Cab	Kg	Cab	Kg	Cab	Kg
S	0	0	0	0	0	0	0	0	0	0	0	0
E	4	1,215	9	4,809	0	0	0	0	0	0	13	6,024
U	264	121,125	79	47,726	1	698	22	7,441	26	15,595	392	192,585
R	2,564	991,280	500	228,950	156	47,265	394	141,963	451	222,893	4,065	1,632,351
O	4,702	1,732,403	1,132	467,937	296	79,747	4,712	1,659,280	1,222	519,777	12,064	4,459,144
P	574	347,419	111	48,044	1	1,224	8,009	3,099,361	731	254,241	9,426	3,750,289

Nº Cab

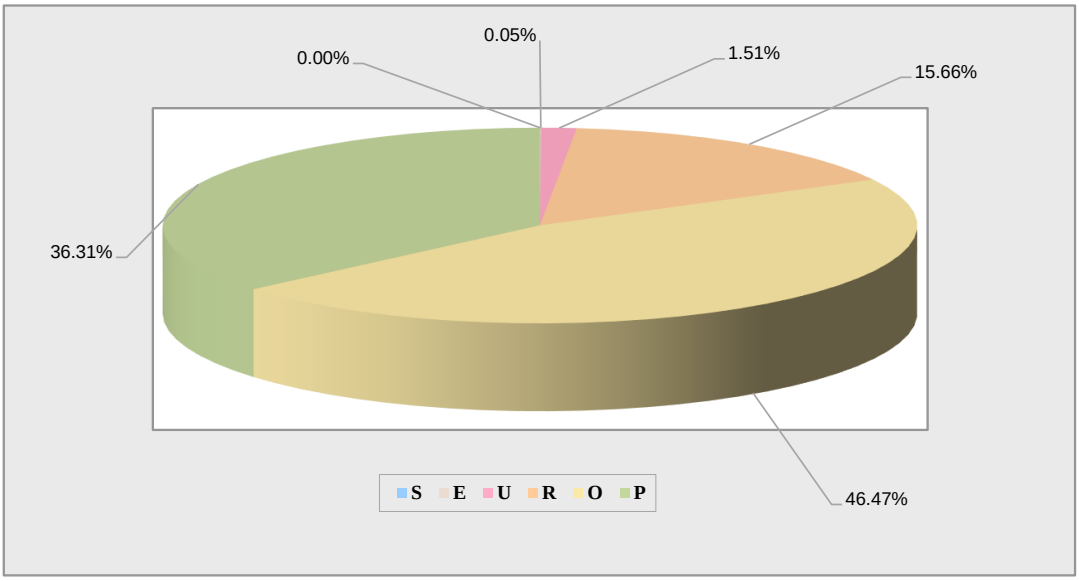

Categorias:
A - Machos inteiros até 2 anos (novilhos)
B - Machos inteiros com mais de 2 anos
C - Machos castrados (bois)
D - Fêmeas paridas (vacas)
E - Fêmeas não paridas (novilhas)

Conformação de carcaças:
S - Superior
E - Excelente
U - Muito boa
R - Boa
O - Média
P - Fraca

CLASSIFICAÇÃO DE CARCAÇAS DE BOVINOS ADULTOS

MOVIMENTO DO MATADOURO DE SÃO MIGUEL - 2012

	A		B		C		D		E		Total	
	Cab	Kg	Cab	Kg	Cab	Kg	Cab	Kg	Cab	Kg	Cab	Kg
S	0	0	0	0	0	0	0	0	0	0	0	0
E	2	867	2	1,080	0	0	0	0	0	0	4	1,947
U	143	46,418	21	8,915	0	0	4	1,465	9	2,512	177	59,310
R	1,464	397,957	414	144,222	12	2,905	82	27,623	241	60,585	2,213	633,292
O	3,419	734,019	785	229,683	48	11,008	3,050	925,408	556	129,488	7,858	2,029,606
P	329	70,422	35	7,712	0	0	5,961	1,476,810	522	100,580	6,847	1,655,524

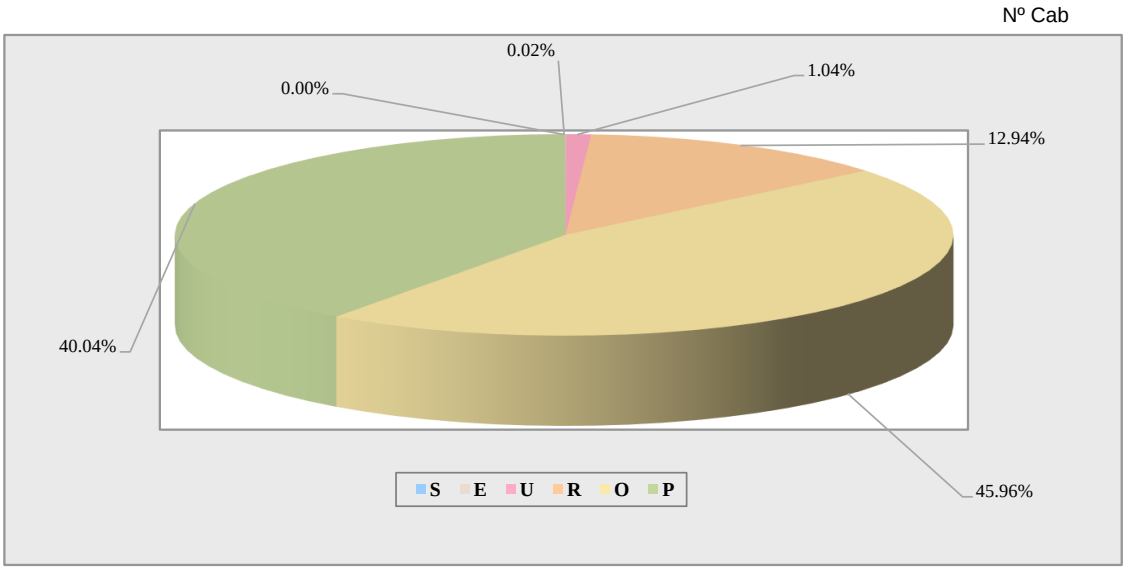

Categorias:
- **A** - Machos inteiros até 2 anos (novilhos)
- **B** - Machos inteiros com mais de 2 anos
- **C** - Machos castrados (bois)
- **D** - Fêmeas paridas (vacas)
- **E** - Fêmeas não paridas (novilhas)

Conformação de carcaças:
- **S** - Superior
- **E** - Excelente
- **U** - Muito boa
- **R** - Boa
- **O** - Média
- **P** - Fraca

CLASSIFICAÇÃO DE CARCAÇAS DE BOVINOS ADULTOS

MOVIMENTO DO MATADOURO DE SÃO MIGUEL - 2013

	A		B		C		D		E		Total	
	Cab	Kg	Cab	Kg	Cab	Kg	Cab	Kg	Cab	Kg	Cab	Kg
S	0	0	0	0	0	0	0	0	0	0	0	0
E	3	875	2	1,125	0	0	0	0	0	0	5	2,000
U	136	42,868	23	9,616	0	0	5	1,828	10	2,784	174	57,096
R	1,449	381,963	257	87,606	153	39,306	99	31,622	217	51,971	2,175	592,468
O	3,598	724,136	919	266,708	294	68,123	3,238	963,870	602	135,695	8,651	2,158,532
P	228	33,442	46	9,410	1	189	6,503	1,575,850	544	105,549	7,322	1,724,440

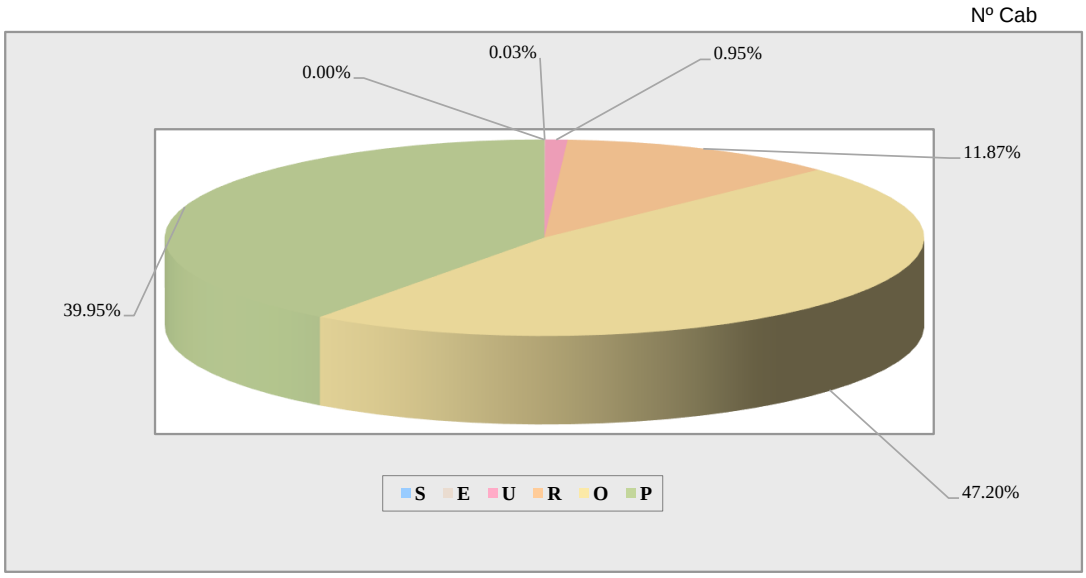

Categorias:
- **A** - Machos inteiros até 2 anos (novilhos)
- **B** - Machos inteiros com mais de 2 anos
- **C** - Machos castrados (bois)
- **D** - Fêmeas paridas (vacas)
- **E** - Fêmeas não paridas (novilhas)

Conformação de carcaças:
- **S** - Superior
- **E** - Excelente
- **U** - Muito boa
- **R** - Boa
- **O** - Média
- **P** - Fraca

CLASSIFICAÇÃO DE CARCAÇAS DE BOVINOS ADULTOS

MOVIMENTO DO MATADOURO DE SANTA MARIA - 2012

	A		B		C		D		E		Total	
	Cab	Kg	Cab	Kg	Cab	Kg	Cab	Kg	Cab	Kg	Cab	Kg
S	7	1,565	0	0	0	0	0	0	0	0	7	1,565
E	0	0	1	520	0	0	0	0	0	0	1	520
U	7	2,625	8	3,623	0	0	0	0	0	0	15	6,248
R	98	26,675	12	4,675	0	0	44	13,481	14	3,246	168	48,077
O	39	8,616	4	959	0	0	100	28,673	66	12,444	209	50,692
P	2	354	0	0	0	0	76	18,851	3	422	81	19,627

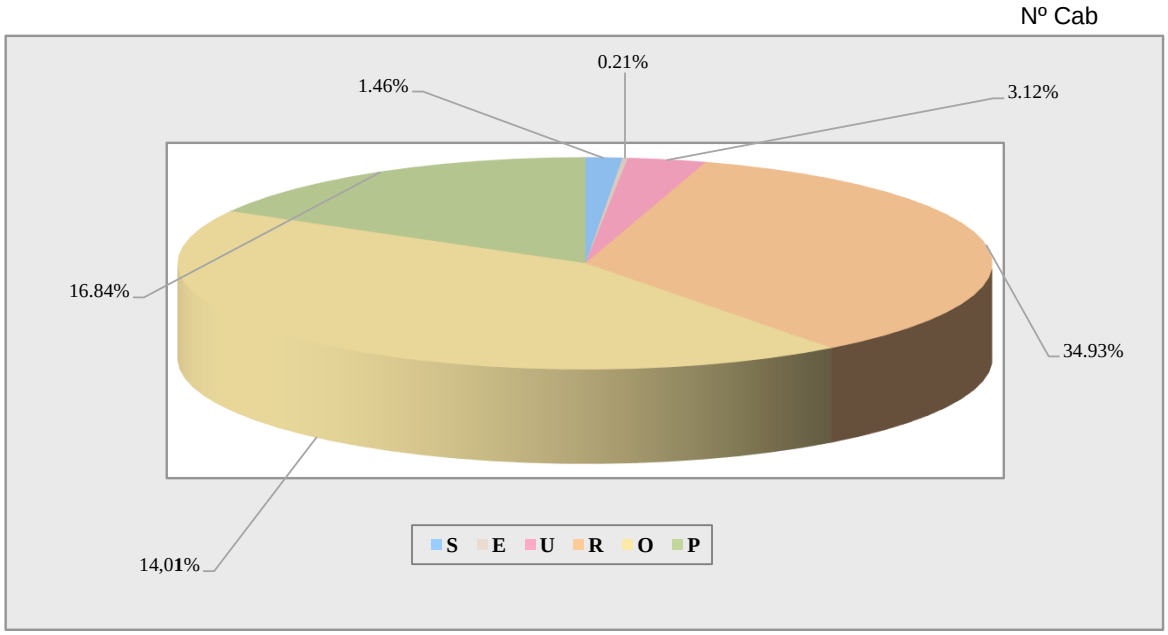

Categorias:
- **A** - Machos inteiros até 2 anos (novilhos)
- **B** - Machos inteiros com mais de 2 anos
- **C** - Machos castrados (bois)
- **D** - Fêmeas paridas (vacas)
- **E** - Fêmeas não paridas (novilhas)

Conformação de carcaças:
- **S** - Superior
- **E** - Excelente
- **U** - Muito boa
- **R** - Boa
- **O** - Média
- **P** - Fraca

CLASSIFICAÇÃO DE CARCAÇAS DE BOVINOS ADULTOS

MOVIMENTO DO MATADOURO DE SANTA MARIA - 2013

	A		B		C		D		E		Total	
	Cab	Kg	Cab	Kg	Cab	Kg	Cab	Kg	Cab	Kg	Cab	Kg
S	0	0	0	0	0	0	0	0	0	0	0	0
E	0	0	2	986	0	0	0	0	0	0	2	986
U	13	3,916	8	4,196	0	0	0	0	0	0	21	8,112
R	92	24,001	15	6,060	0	0	42	13,681	21	4,623	170	48,365
O	61	11,089	3	779	0	0	101	28,332	58	10,572	223	50,772
P	20	3,081	0	0	0	0	67	15,508	5	649	92	19,238

Nº Cab

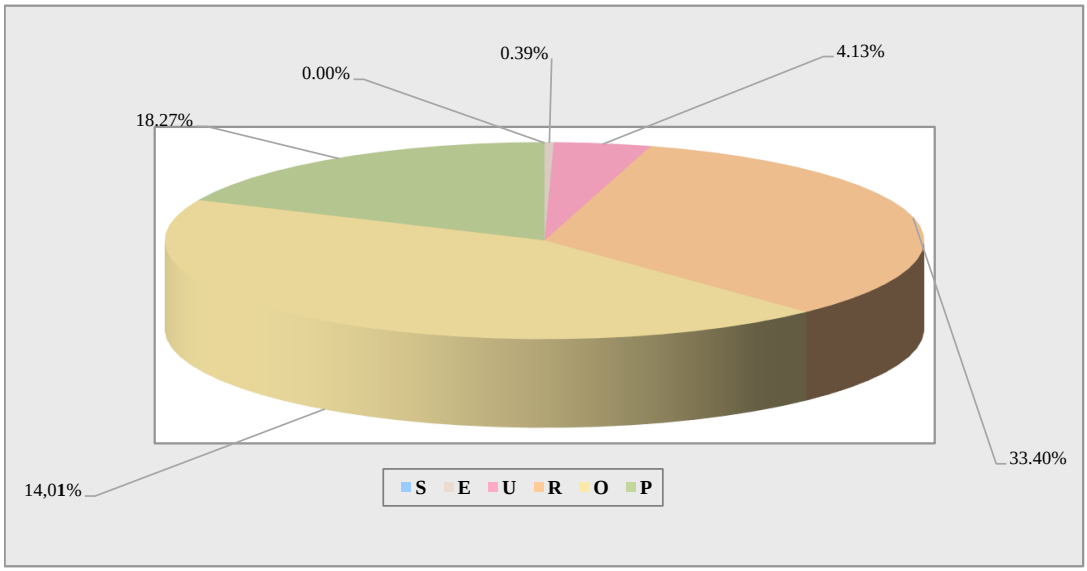

Categorias:
- **A** - Machos inteiros até 2 anos (novilhos)
- **B** - Machos inteiros com mais de 2 anos
- **C** - Machos castrados (bois)
- **D** - Fêmeas paridas (vacas)
- **E** - Fêmeas não paridas (novilhas)

Conformação de carcaças:
- **S** - Superior
- **E** - Excelente
- **U** - Muito boa
- **R** - Boa
- **O** - Média
- **P** - Fraca

CLASSIFICAÇÃO DE CARCAÇAS DE BOVINOS ADULTOS

MOVIMENTO DO MATADOURO DA TERCEIRA - 2012

	A		B		C		D		E		Total	
	Cab	Kg	Cab	Kg	Cab	Kg	Cab	Kg	Cab	Kg	Cab	Kg
S	0	0	0	0	0	0	0	0	0	0	0	0
E	0	0	0	0	0	0	0	0	1	348	1	348
U	85	30,499	28	13,460	0	0	0	0	11	3,562	124	47,521
R	1,043	310,941	156	61,747	0	0	31	11,467	327	88,181	1,557	472,336
O	3,680	776,588	638	189,262	0	0	1,206	358,806	1,227	256,215	6,751	1,580,871
P	886	146,721	87	17,178	0	0	4,279	1,003,222	493	78,808	5,745	1,245,929

Nº Cab

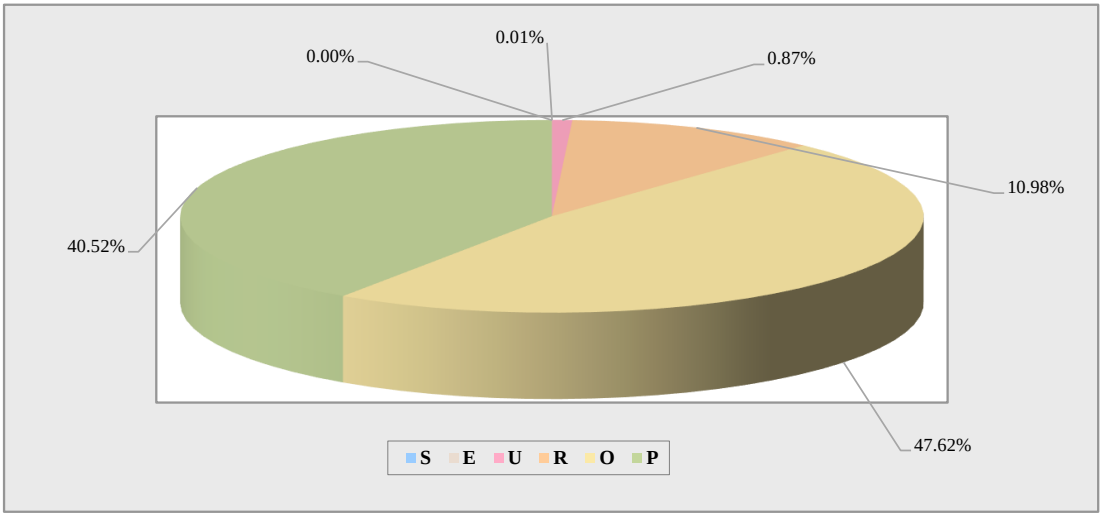

Categorias:
A - Machos inteiros até 2 anos (novilhos)
B - Machos inteiros com mais de 2 anos
C - Machos castrados (bois)
D - Fêmeas paridas (vacas)
E - Fêmeas não paridas (novilhas)

Conformação de carcaças:
S - Superior
E - Excelente
U - Muito boa
R - Boa
O - Média
P - Fraca

CLASSIFICAÇÃO DE CARCAÇAS DE BOVINOS ADULTOS

MOVIMENTO DO MATADOURO DA TERCEIRA - 2013

	A		B		C		D		E		Total	
	Cab	Kg	Cab	Kg	Cab	Kg	Cab	Kg	Cab	Kg	Cab	Kg
S	0	0	0	0	0	0	0	0	0	0	0	0
E	0	0	0	0	0	0	0	0	0	0	0	0
U	105	38,254	25	11,547	0	0	0	0	29	9,232	159	59,033
R	1,037	299,312	140	51,990	21	6,276	48	16,633	446	118,078	1,692	492,289
O	3,593	774,364	493	138,570	40	11,047	1,032	300,908	1,310	266,820	6,468	1,491,709
P	1,557	250,357	117	23,543	5	1,035	5,166	1,179,113	724	117,394	7,569	1,571,442

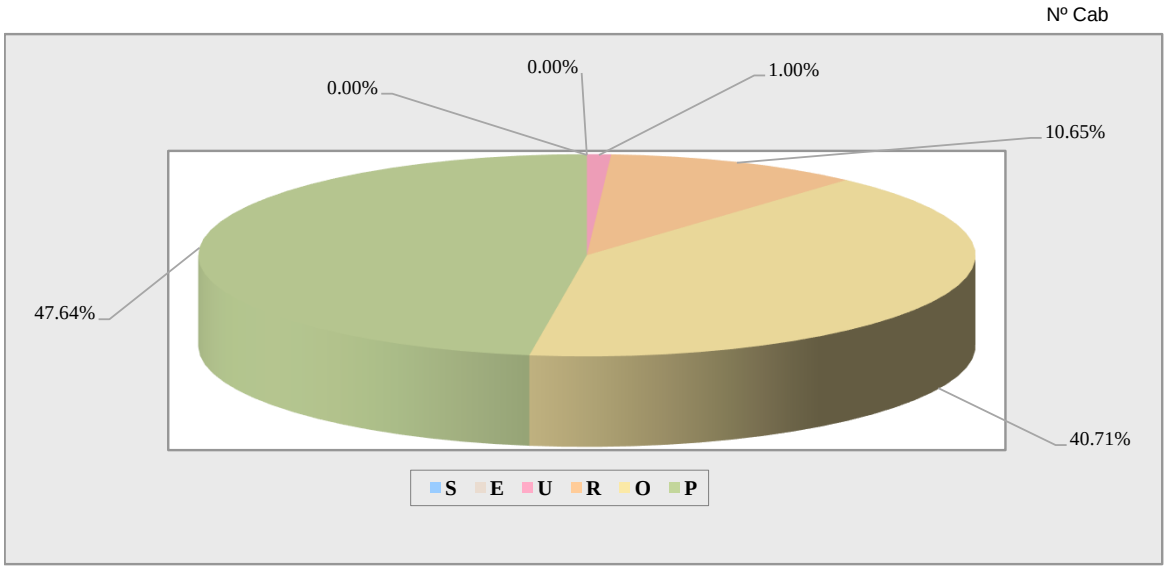

Categorias:

A - Machos inteiros até 2 anos (novilhos)
B - Machos inteiros com mais de 2 anos
C - Machos castrados (bois)
D - Fêmeas paridas (vacas)
E - Fêmeas não paridas (novilhas)

Conformação de carcaças:

S - Superior
E - Excelente
U - Muito boa
R - Boa
O - Média
P - Fraca

CLASSIFICAÇÃO DE CARCAÇAS DE BOVINOS ADULTOS

MOVIMENTO DO MATADOURO DO FAIAL - 2012

	A		B		C		D		E		Total	
	Cab	Kg	Cab	Kg	Cab	Kg	Cab	Kg	Cab	Kg	Cab	Kg
S	0	0	0	0	0	0	0	0	0	0	0	0
E	2	905	1	570	0	0	0	0	0	0	3	1,475
U	13	4,618	6	3,126	0	0	0	0	0	0	19	7,744
R	474	146,753	110	39,083	0	0	83	27,723	120	30,757	787	244,316
O	403	99,809	103	33,014	0	0	333	95,666	179	38,390	1,018	266,879
P	124	26,894	44	11,168	0	0	295	75,069	64	11,615	527	124,746

Nº Cab

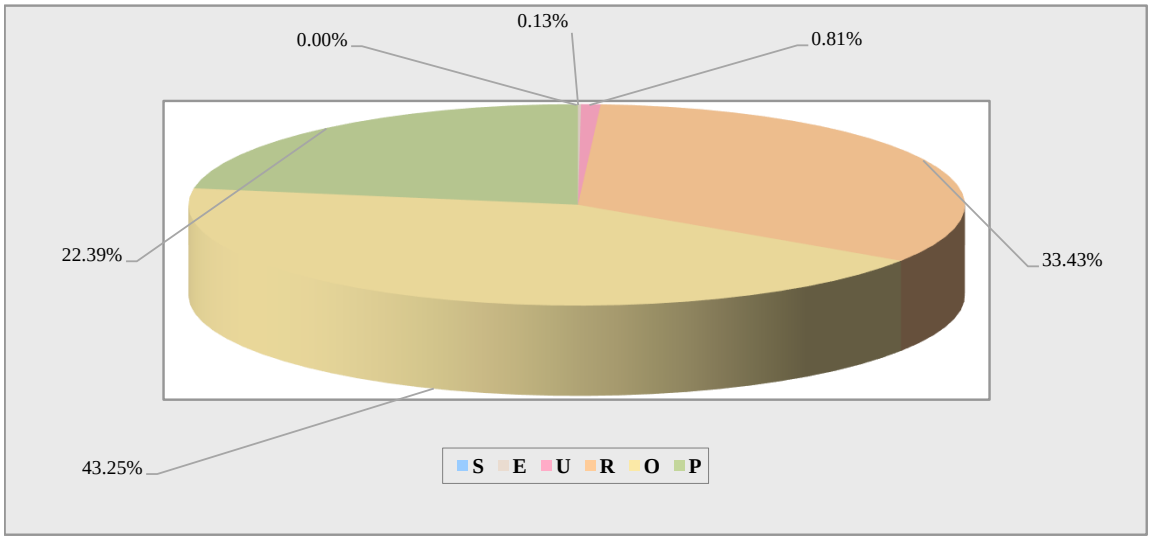

Categorias:
A - Machos inteiros até 2 anos (novilhos)
B - Machos inteiros com mais de 2 anos
C - Machos castrados (bois)
D - Fêmeas paridas (vacas)
E - Fêmeas não paridas (novilhas)

Conformação de carcaças:
S - Superior
E - Excelente
U - Muito boa
R - Boa
O - Média
P - Fraca

CLASSIFICAÇÃO DE CARCAÇAS DE BOVINOS ADULTOS

MOVIMENTO DO MATADOURO DO FAIAL - 2013

	A		B		C		D		E		Total	
	Nº	Kg	Nº	Kg	Nº	Kg	Nº	Kg	Nº	Kg	Nº	Kg
S	0	0	0	0	0	0	0	0	0	0	0	0
E	1	340	3	1,702	0	0	0	0	0	0	4	2,042
U	23	7,725	4	1,697	0	0	2	681	0	0	29	10,103
R	491	146,405	92	31,321	0	0	84	27,235	87	20,786	754	225,747
O	363	89,586	77	22,909	0	0	245	69,227	136	28,248	821	209,970
P	151	32,470	37	8,598	0	0	334	84,145	61	11,591	583	136,804

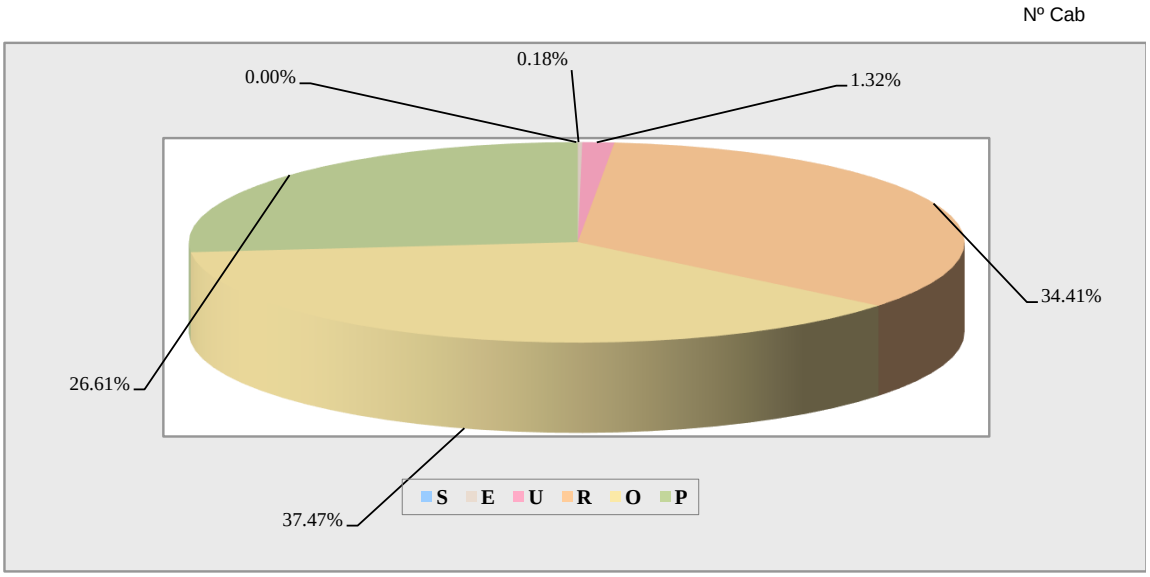

Categorias:

A - Machos inteiros até 2 anos (novilhos)
B - Machos inteiros com mais de 2 anos
C - Machos castrados (bois)
D - Fêmeas paridas (vacas)
E - Fêmeas não paridas (novilhas)

Conformação de carcaças:

S - Superior
E - Excelente
U - Muito boa
R - Boa
O - Média
P - Fraca

CLASSIFICAÇÃO DE CARCAÇAS DE BOVINOS ADULTOS

MOVIMENTO DO MATADOURO DO PICO - 2012

	A		B		C		D		E		Total	
	Cab	Kg	Cab	Kg	Cab	Kg	Cab	Kg	Cab	Kg	Cab	Kg
S	0	0	0	0	0	0	0	0	0	0	0	0
E	1	483	0	0	0	0	0	0	0	0	1	483
U	60	19,817	15	7,855	0	0	0	0	1	246	76	27,918
R	617	172,857	107	43,987	0	0	61	20,410	118	27,722	903	264,976
O	455	93,872	71	22,367	0	0	664	181,708	257	49,640	1,447	347,587
P	71	11,508	11	2,689	0	0	612	140,548	22	3,128	716	157,873

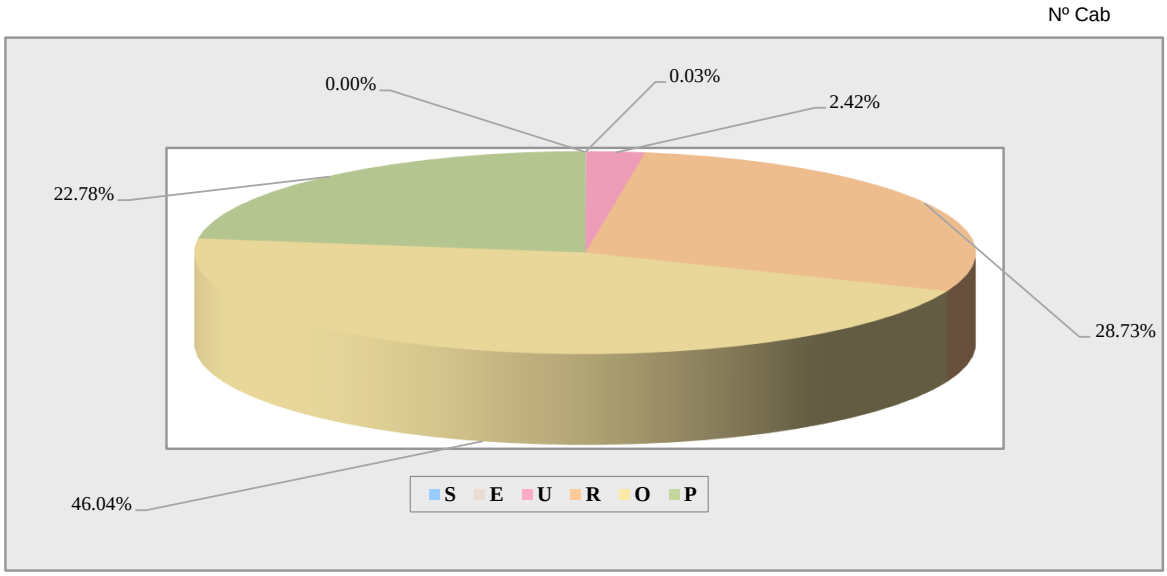

Categorias:

A - Machos inteiros até 2 anos (novilhos)
B - Machos inteiros com mais de 2 anos
C - Machos castrados (bois)
D - Fêmeas paridas (vacas)
E - Fêmeas não paridas (novilhas)

Conformação de carcaças:

S - Superior
E - Excelente
U - Muito boa
R - Boa
O - Média
P - Fraca

CLASSIFICAÇÃO DE CARCAÇAS DE BOVINOS ADULTOS

MOVIMENTO DO MATADOURO DO PICO - 2013

	A		B		C		D		E		Total	
	Cab	Kg	Cab	Kg	Cab	Kg	Cab	Kg	Cab	Kg	Cab	Kg
S	0	0	0	0	0	0	0	0	0	0	0	0
E	0	0	0	0	0	0	0	0	0	0	0	0
U	86	26,856	27	13,127	0	0	14	4,487	16	3,579	143	48,049
R	455	121,258	89	36,940	0	0	97	32,509	110	24,039	751	214,746
O	367	71,631	49	14,735	0	0	652	173,411	238	45,064	1,306	304,841
P	76	12,027	13	3,405	0	0	404	89,869	21	3,011	514	108,312

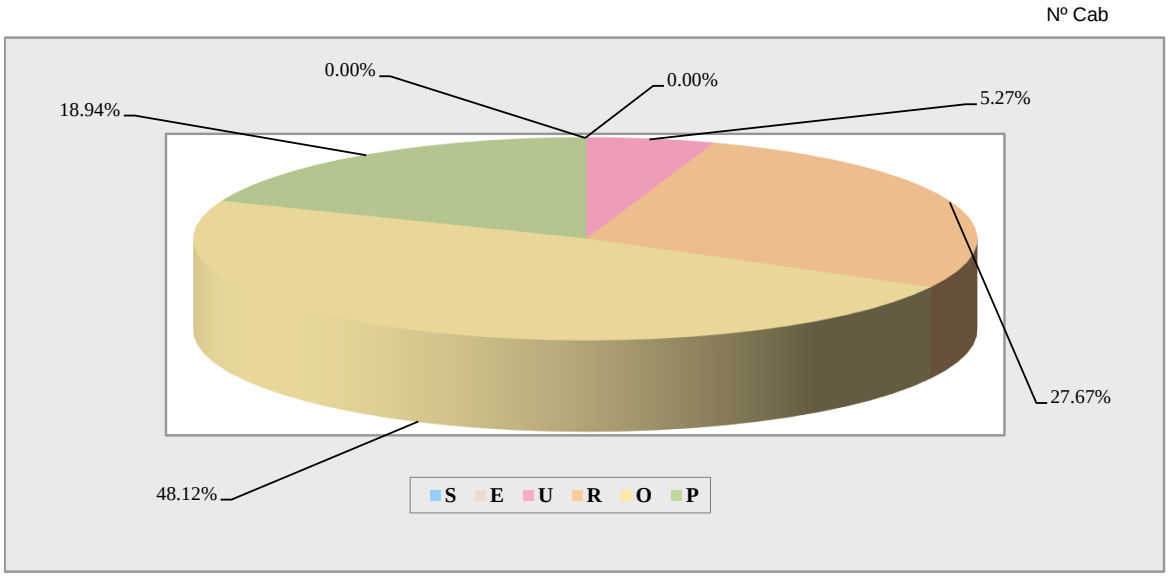

Categorias:
- **A** - Machos inteiros até 2 anos (novilhos)
- **B** - Machos inteiros com mais de 2 anos
- **C** - Machos castrados (bois)
- **D** - Fêmeas paridas (vacas)
- **E** - Fêmeas não paridas (novilhas)

Conformação de carcaças:
- **S** - Superior
- **E** - Excelente
- **U** - Muito boa
- **R** - Boa
- **O** - Média
- **P** - Fraca

CLASSIFICAÇÃO DE CARCAÇAS DE BOVINOS ADULTOS

MOVIMENTO DO MATADOURO DE SÃO JORGE - 2012

	A		B		C		D		E		Total	
	Cab	Kg	Cab	Kg	Cab	Kg	Cab	Kg	Cab	Kg	Cab	Kg
S	0	0	0	0	0	0	0	0	0	0	0	0
E	0	0	0	0	0	0	0	0	0	0	0	0
U	0	0	5	2,542	0	0	0	0	0	0	5	2,542
R	13	2,954	13	5,273	2	1,245	2	705	6	1,145	36	11,322
O	215	36,060	40	12,313	6	2,627	273	73,714	61	11,828	595	136,542
P	71	11,420	7	1,565	0	0	626	142,088	67	10,412	771	165,485

Nº Cab

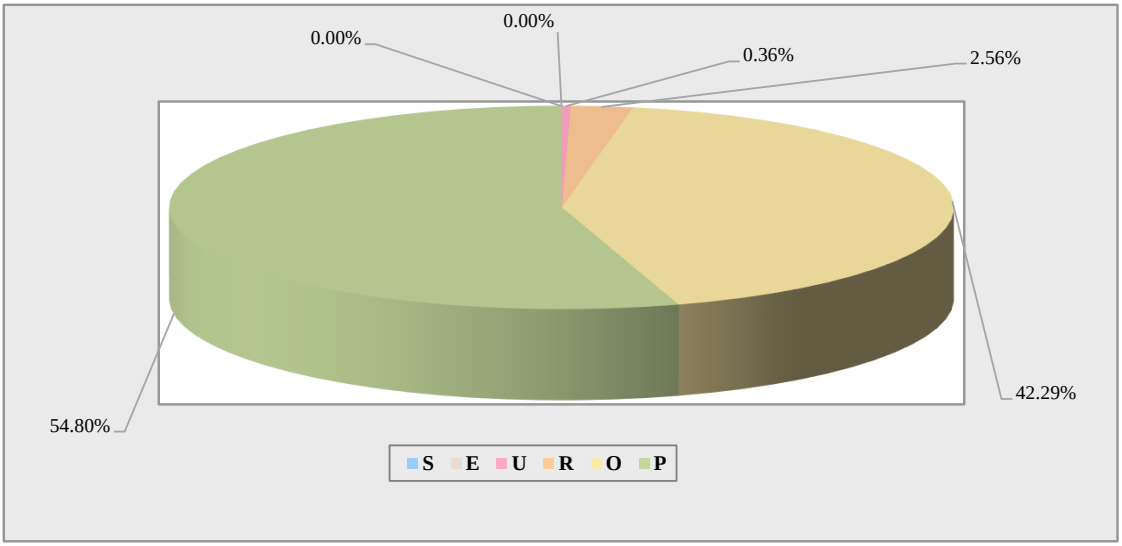

Categorias:
A - Machos inteiros até 2 anos (novilhos)
B - Machos inteiros com mais de 2 anos
C - Machos castrados (bois)
D - Fêmeas paridas (vacas)
E - Fêmeas não paridas (novilhas)

Conformação de carcaças:
S - Superior
E - Excelente
U - Muito boa
R - Boa
O - Média
P - Fraca

CLASSIFICAÇÃO DE CARCAÇAS DE BOVINOS ADULTOS

MOVIMENTO DO MATADOURO DE SÃO JORGE - 2013

	A		B		C		D		E		Total	
	Cab	Kg	Cab	Kg	Cab	Kg	Cab	Kg	Cab	Kg	Cab	Kg
S	0	0	0	0	0	0	0	0	0	0	0	0
E	0	0	1	594	0	0	0	0	0	0	1	594
U	2	413	6	2,976	1	698	0	0	0	0	9	4,087
R	24	5,978	16	5,373	3	1,683	25	7,234	6	1,375	74	21,643
O	153	32,240	61	18,249	2	577	334	88,805	93	17,048	643	156,919
P	93	15,360	14	2,843	0	0	599	134,047	85	13,913	791	166,163

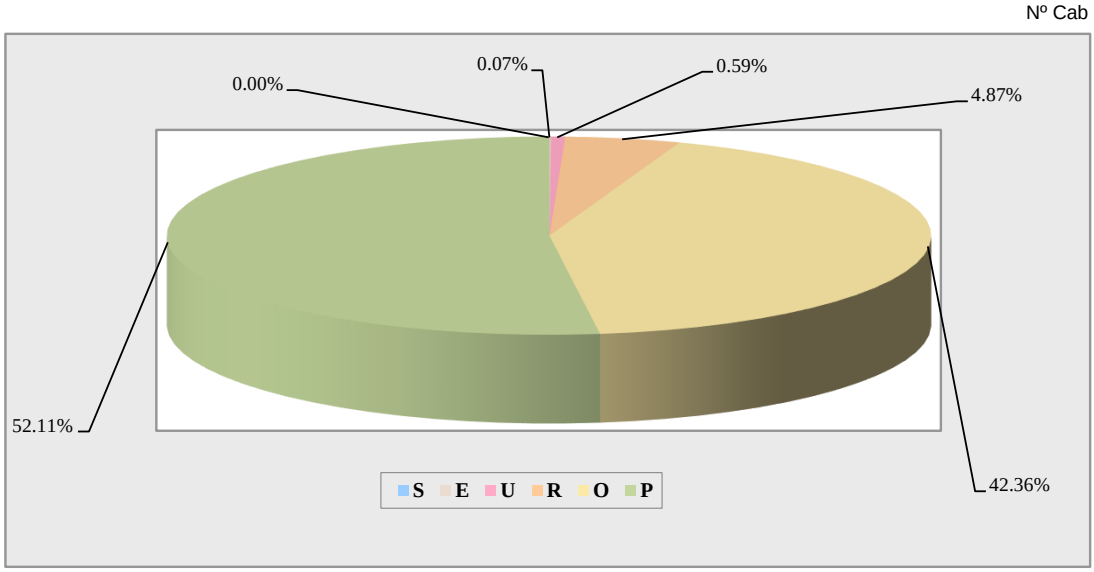

Categorias:
- **A** - Machos inteiros até 2 anos (novilhos)
- **B** - Machos inteiros com mais de 2 anos
- **C** - Machos castrados (bois)
- **D** - Fêmeas paridas (vacas)
- **E** - Fêmeas não paridas (novilhas)

Conformação de carcaças:
- **S** - Superior
- **E** - Excelente
- **U** - Muito boa
- **R** - Boa
- **O** - Média
- **P** - Fraca

CLASSIFICAÇÃO DE CARCAÇAS DE BOVINOS ADULTOS

MOVIMENTO DO MATADOURO DE GRACIOSA - 2012

	A		B		C		D		E		Total	
	Nº	Kg	Nº	Kg	Nº	Kg	Nº	Kg	Nº	Kg	Nº	Kg
S	0	0	0	0	0	0	0	0	0	0	0	0
E	0	0	0	0	0	0	0	0	0	0	0	0
U	0	0	6	2,803	0	0	0	0	0	0	6	2,803
R	12	3,738	5	2,221	0	0	0	0	0	0	17	5,959
O	109	24,183	8	2,154	0	0	23	6,632	52	10,295	192	43,264
P	12	1,588	0	0	0	0	39	9,284	12	1,808	63	12,680

Nº Cab

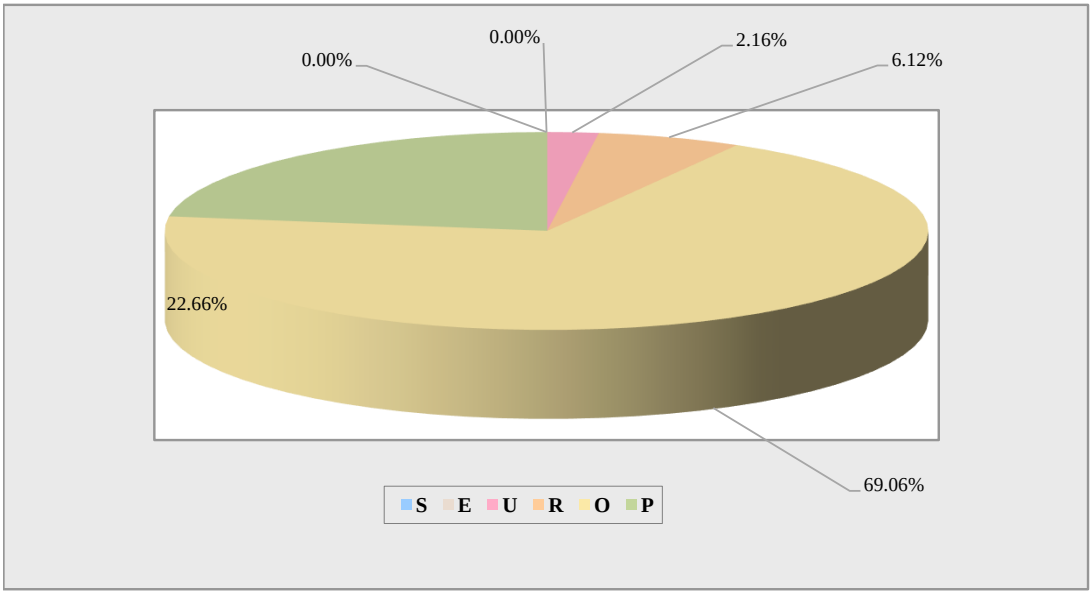

Categorias:
A - Machos inteiros até 2 anos (novilhos
B - Machos inteiros com mais de 2 anos
C - Machos castrados (bois)
D - Fêmeas paridas (vacas)
E - Fêmeas não paridas (novilhas)

Conformação de carcaças:
S - Superior
E - Excelente
U - Muito boa
R - Boa
O - Média
P - Fraca

CLASSIFICAÇÃO DE CARCAÇAS DE BOVINOS ADULTOS

MOVIMENTO DO MATADOURO DE GRACIOSA - 2013

	A		B		C		D		E		Total	
	Nº	Kg	Nº	Kg	Nº	Kg	Nº	Kg	Nº	Kg	Nº	Kg
S	0	0	0	0	0	0	0	0	0	0	0	0
E	0	0	0	0	0	0	0	0	0	0	0	0
U	1	427	2	1,017	0	0	0	0	0	0	3	1,444
R	17	4,715	5	1,938	0	0	0	0	0	0	22	6,653
O	102	19,834	8	1,860	0	0	38	10,451	49	9,220	197	41,365
P	3	378	0	0	0	0	29	6,223	11	1,631	43	8,232

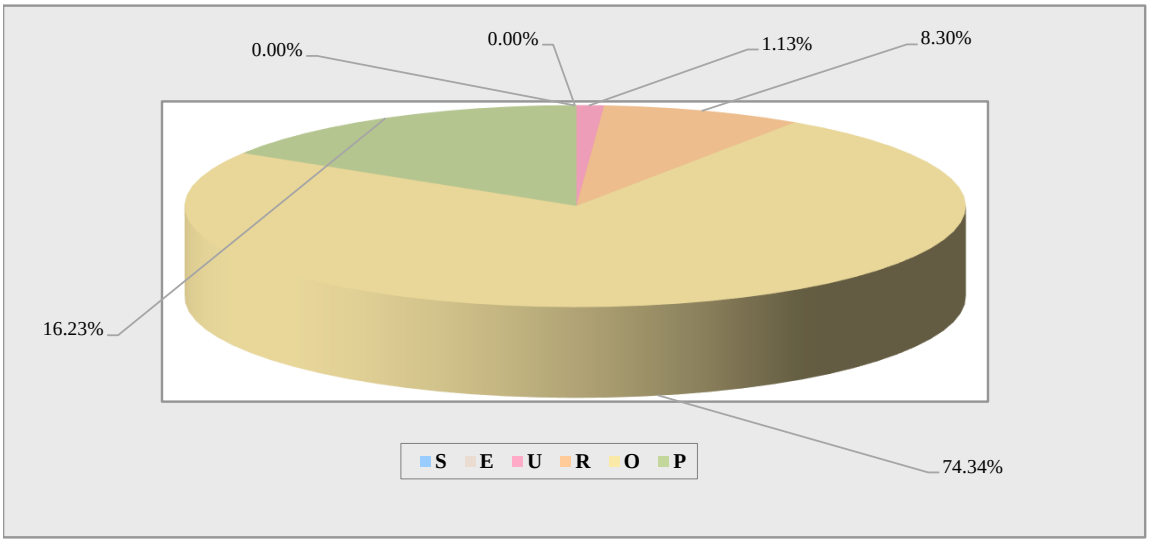

Categorias:

A - Machos inteiros até 2 anos (novilhos)
B - Machos inteiros com mais de 2 anos
C - Machos castrados (bois)
D - Fêmeas paridas (vacas)
E - Fêmeas não paridas (novilhas)

Conformação de carcaças:

S - Superior
E - Excelente
U - Muito boa
R - Boa
O - Média
P - Fraca

CLASSIFICAÇÃO DE CARCAÇAS DE BOVINOS ADULTOS

MOVIMENTO DO MATADOURO DAS FLORES - 2012

	A		B		C		D		E		Total	
	Cab	Kg	Cab	Kg	Cab	Kg	Cab	Kg	Cab	Kg	Cab	Kg
S	0	0	0	0	0	0	0	0	0	0	0	0
E	1	235	1	678	0	0	0	0	0	0	2	913
U	0	0	7	3,494	0	0	1	361	0	0	8	3,855
R	27	6,244	24	8,845	0	0	18	4,999	16	2,974	85	23,062
O	71	12,071	17	4,067	0	0	88	20,275	62	9,342	238	45,755
P	7	838	1	213	0	0	40	7,528	1	57	49	8,636

Nº Cab

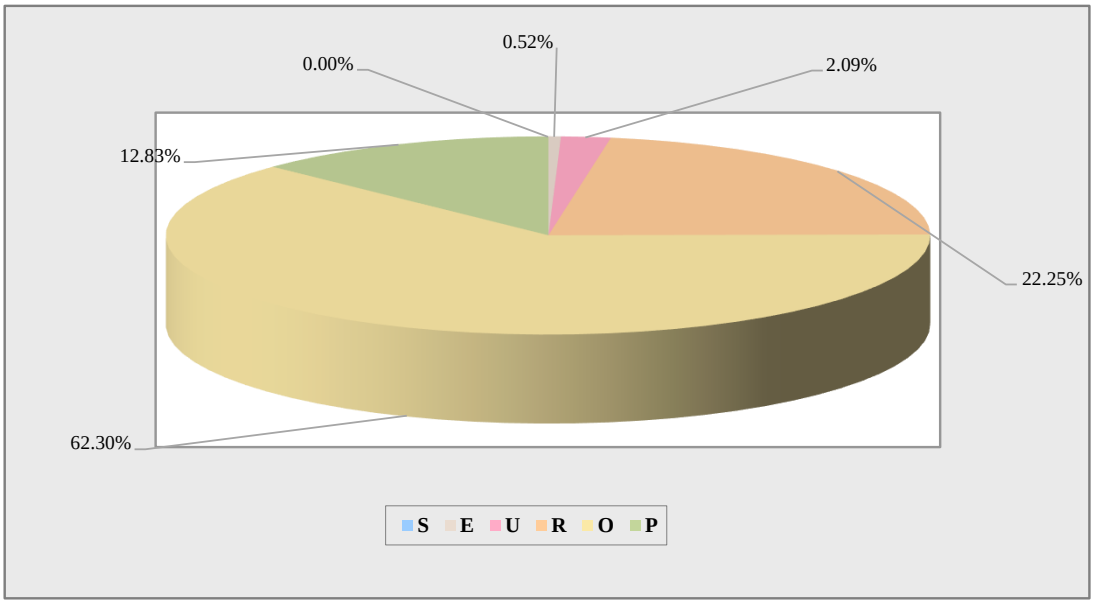

Categorias:
A - Machos inteiros até 2 anos (novilhos)
B - Machos inteiros com mais de 2 anos
C - Machos castrados (bois)
D - Fêmeas paridas (vacas)
E - Fêmeas não paridas (novilhas)

Conformação de carcaças:
S - Superior
E - Excelente
U - Muito boa
R - Boa
O - Média
P - Fraca

CLASSIFICAÇÃO DE CARCAÇAS DE BOVINOS ADULTOS

MOVIMENTO DO MATADOURO DAS FLORES - 2013

	A		B		C		D		E		Total	
	Nº	Kg	Nº	Kg	Nº	Kg	Nº	Kg	Nº	Kg	Nº	Kg
S	0	0	0	0	0	0	0	0	0	0	0	0
E	0	0	1	402	0	0	0	0	0	0	1	402
U	3	666	9	3,550	0	0	1	445	0	0	13	4,661
R	32	6,859	24	7,284	0	0	45	12,454	10	2,021	111	28,618
O	52	8,511	15	4,127	0	0	101	23,600	44	6,862	212	43,100
P	3	304	1	245	0	0	72	14,458	3	406	79	15,413

Nº Cab

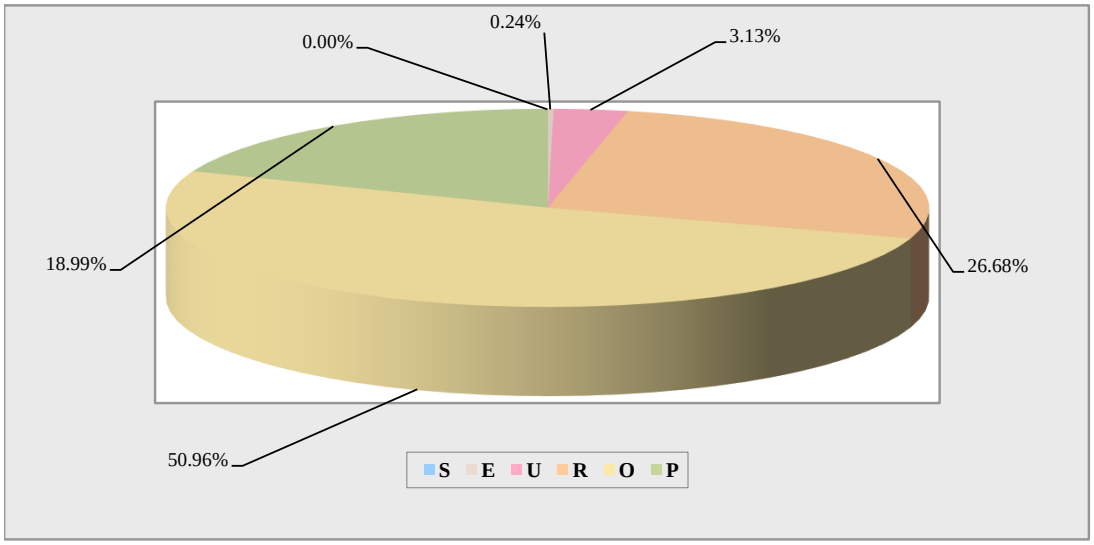

Categorias:

A - Machos inteiros até 2 anos (novilhos)
B - Machos inteiros com mais de 2 anos
C - Machos castrados (bois)
D - Fêmeas paridas (vacas)
E - Fêmeas não paridas (novilhas)

Conformação de carcaças:

S - Superior
E - Excelente
U - Muito boa
R - Boa
O - Média
P - Fraca

CLASSIFICAÇÃO DE CARCAÇAS DE BOVINOS ADULTOS

MOVIMENTO DO MATADOURO DO CORVO - 2012

	A		B		C		D		E		Total	
	Cab	Kg	Cab	Kg	Cab	Kg	Cab	Kg	Cab	Kg	Cab	Kg
S	0	0	0	0	0	0	0	0	0	0	0	0
E	0	0	0	0	0	0	0	0	0	0	0	0
U	2	529	0	0	0	0	0	0	0	0	2	529
R	3	583	1	516	0	0	4	1,060	1	445	9	2,604
O	6	1,021	0	0	0	0	5	1,092	2	325	13	2,438
P	0	0	0	0	0	0	0	0	1	83	1	83

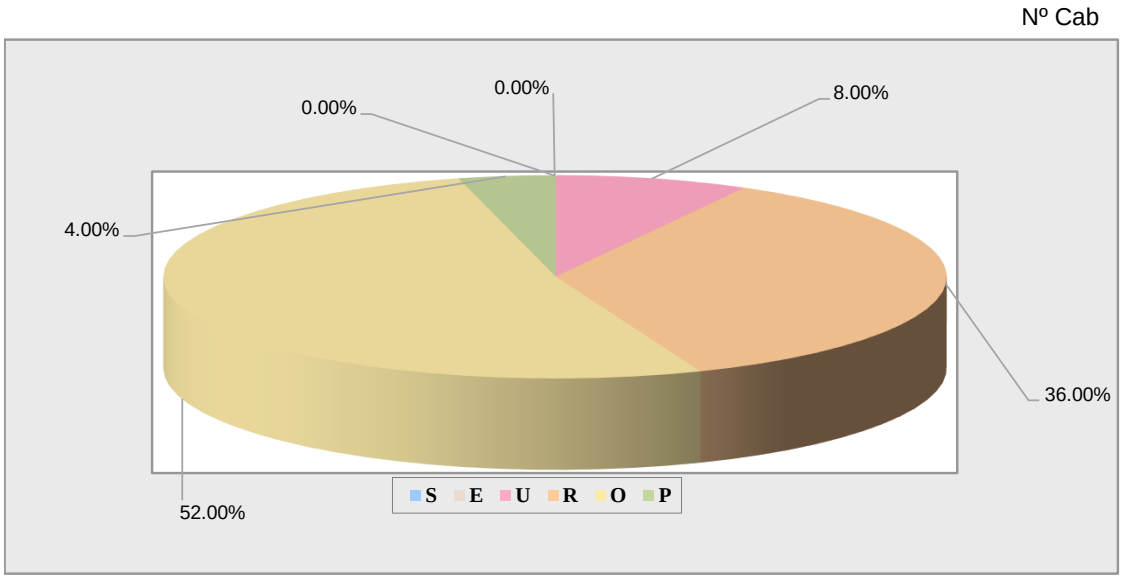

Categorias:
A - Machos inteiros até 2 anos (novilhos)
B - Machos inteiros com mais de 2 anos
C - Machos castrados (bois)
D - Fêmeas paridas (vacas)
E - Fêmeas não paridas (novilhas)

Conformação de carcaças:
S - Superior
E - Excelente
U - Muito boa
R - Boa
O - Média
P - Fraca

CLASSIFICAÇÃO DE CARCAÇAS DE BOVINOS ADULTOS

MOVIMENTO DO MATADOURO DO CORVO - 2013

	A		B		C		D		E		Total	
	Cab	Kg	Cab	Kg	Cab	Kg	Cab	Kg	Cab	Kg	Cab	Kg
S	0	0	0	0	0	0	0	0	0	0	0	0
E	0	0	0	0	0	0	0	0	0	0	0	0
U	0	0	0	0	0	0	0	0	0	0	0	0
R	4	789	2	438	0	0	2	595	0	0	8	1,822
O	6	1,012	0	0	0	0	3	676	2	248	11	1,936
P	0	0	0	0	0	0	1	148	1	97	2	245

Nº Cab

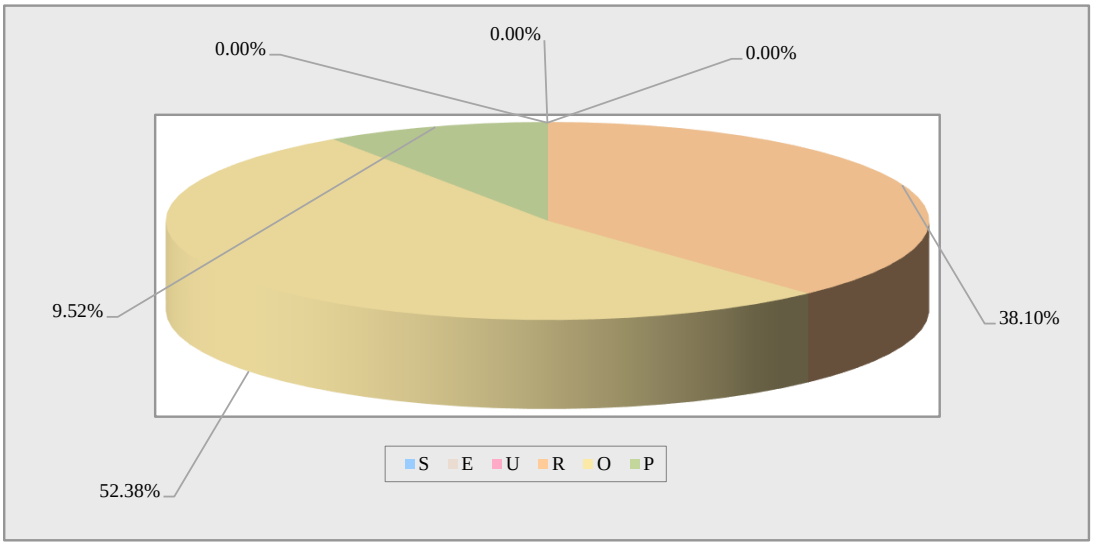

Categorias:
A - Machos inteiros até 2 anos (novilhos)
B - Machos inteiros com mais de 2 anos
C - Machos castrados (bois)
D - Fêmeas paridas (vacas)
E - Fêmeas não paridas (novilhas)

Conformação de carcaças:
S - Superior
E - Excelente
U - Muito boa
R - Boa
O - Média
P - Fraca

INDICAÇÃO GEOGRÁFICA PROTEGIDA CARNE DOS AÇORES
EVOLUÇÃO DOS ABATES

Matadouro	2009		2010		2011		2012		2013	
	Cab	Kg	Cab	Kg	Cab	Kg	Cab	Kg	Cab	Kg
São Miguel	13	2,777	6	1,396	1	318	0	0	0	0
Terceira	37	8,912	215	52,744	433	111,223	646	159,805	430	102,359
Pico	526	145,575	1,035	257,568	1,549	397,000	1,949	470,893	1,863	424,766
Sta Maria	1	189	0	0	0	0	0	0	15	3,216
Faial	0	0	0	0	0	0	163	47,603	183	50,808
Total RAA	**577**	**157,453**	**1,256**	**311,708**	**1,983**	**508,541**	**2,758**	**678,301**	**2,491**	**530,341**

evolução dos abates (n.º cabeças e kg)

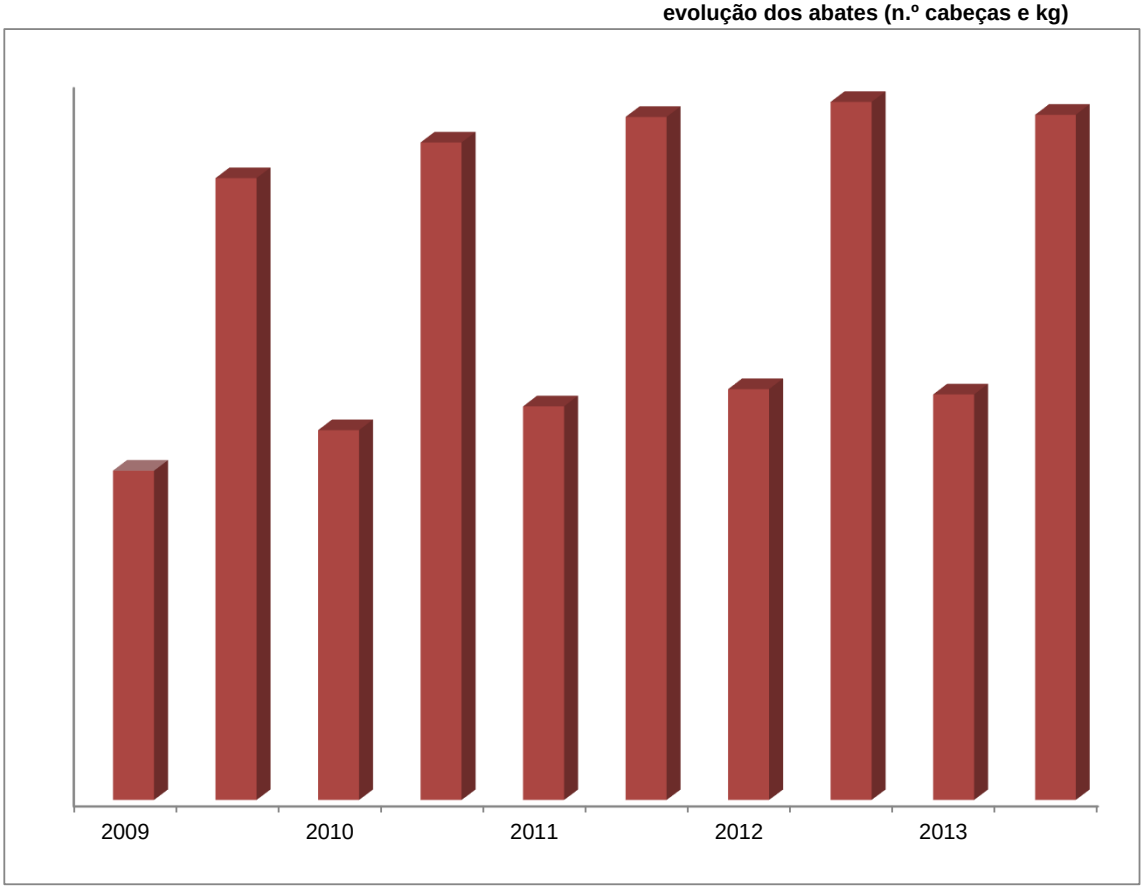

Nota: Através do Despacho Normativo nº 1/2000/A, de 4 de Fevereiro foi reconhecida a Indicação Geográfica Protegida (IGP) Carne dos Açores. Os abates no âmbito da IGP - Carne dos Açores tiveram inicio no ano de 2007. O controlo e certificação desta IGP são assegurados pela Comissão Técnica de Certificação e Controlo, presidida pelo IAMA