



Plano de Atividades

Direção Regional da Educação

ÍNDICE

1. INTRODUÇÃO.....	2
1.1. Missão.....	2
1.2. Visão.....	3
1.3. Valores.....	3
2. LEI ORGÂNICA.....	3
3. COMPETÊNCIAS.....	4
4. DIPLOMAS LEGAIS QUE DETERMINAM A ATIVIDADE DO SERVIÇO.....	6
5. CLIENTES.....	6
6. ESTRUTURA ORGANIZACIONAL.....	7
7. RECURSOS.....	8
7.1. Recursos Materiais.....	8
7.2. Recursos Humanos.....	9
7.3. Recursos Financeiros.....	9
8. ESTRATÉGIA.....	10
8.1. Quadro de Avaliação e Responsabilização.....	11
9. PLANO DE AÇÃO.....	13
10. GLOSSÁRIO.....	33
11. FICHA TÉCNICA.....	33

1. INTRODUÇÃO

A execução do plano de atividades deverá levar à consecução dos objetivos gerais, abaixo indicados, que se enquadram no programa do XII Governo e com ele se articulam, tendo em vista um horizonte temporal de 4 anos – 2017/2020.

- Consolidar e aperfeiçoar o Plano Integrado de Promoção do Sucesso Escolar, ProSucesso – Açores pela Educação
- Assegurar uma educação básica de qualidade e promotora do sucesso educativo
- Melhorar as taxas de conclusão do ensino secundário e diversificar a oferta de cursos de formação profissional
- Valorizar os recursos humanos e a autonomia das escolas
- Apoiar e envolver as famílias no percurso escolar dos filhos e na vida das escolas
- Mobilizar a comunidade educativa para a luta pelo sucesso escolar
- Promover o sucesso escolar nos vários níveis de ensino, como forma de combate ao abandono escolar, em prol da igualdade de oportunidades e da promoção pessoal e social do jovem.
- Esbater as diferenças entre a oferta educativa das diversas ilhas, para que, anulando assimetrias, se possa garantir a coesão social entre todos os açorianos.
- Promover uma cultura inovadora e empreendedora nos jovens desde os níveis mais elementares da escolaridade obrigatória.

1.1. MISSÃO

A missão da Direção Regional da Educação é conceber, orientar, coordenar e avaliar o sistema educativo açoriano, promovendo o seu desenvolvimento e assegurando a sua qualidade, equidade e democraticidade.

1.2. VISÃO

Pretendemos ser uma Instituição dinâmica, moderna, inovadora e comprometida com os referenciais de excelência do ensino.

Perseguimos a qualidade a todos os níveis, desde a organização e conceptualização até à execução.

1.3. VALORES

A nossa organização rege-se por valores que consideramos fundamentais para atingir os objetivos a que nos propomos. São princípios de que não abdicamos e que estão, sempre, presentes no quotidiano do nosso trabalho, que a seguir enunciamos:

- ✓ Responsabilidade;
- ✓ Liberdade;
- ✓ Liderança;
- ✓ Lealdade;
- ✓ Comprometimento coletivo;
- ✓ Respeito pelo outro;
- ✓ Democracia;
- ✓ Diálogo;
- ✓ Cooperação;
- ✓ Colaboração.

2. LEI ORGÂNICA

Decreto Regulamentar Regional n.º 8/2013/A, de 17 de julho.

3. COMPETÊNCIAS

A Direção Regional da Educação é o serviço operativo da Secretaria Regional da Educação e Cultura com funções de conceção, orientação, coordenação e avaliação do sistema educativo.

De entre as competências que lhe estão atribuídas relevam-se as seguintes:

- a) Assegurar a execução da política definida para o sistema educativo e o bom funcionamento da rede escolar;
- b) Programar e promover o desenvolvimento do sistema educativo regional;
- c) Promover o desenvolvimento curricular e a adequação do sistema educativo à especificidade da Região;
- d) Promover e acompanhar a avaliação do sistema educativo e das escolas;
- e) Coordenar, acompanhar e propor orientações relativamente ao ensino artístico na Região;
- f) Promover atividades de apoio ao desporto escolar;
- g) Assegurar o funcionamento da escolarização de segunda oportunidade nas suas várias modalidades, numa perspetiva de formação ao longo da vida;
- h) Orientar, coordenar e avaliar a gestão pedagógica, administrativa, financeira e patrimonial dos estabelecimentos de educação e de ensino, bem como de outros serviços criados ou a criar na sua dependência;
- i) Estudar e propor soluções inovadoras que visem a racionalização dos recursos e do sucesso escolar;
- j) Assegurar a gestão integrada de todo o pessoal dos serviços dependentes, acompanhando os processos de recrutamento e seleção;
- k) Coordenar e apoiar a formação de pessoal docente e do pessoal não docente, nos termos da lei;
- l) Acreditar as entidades formadoras, atribuir o estatuto de formador, bem como certificar a formação contínua, nas suas diversas modalidades;
- m) Coordenar e apoiar o ensino particular, cooperativo e solidário, incluindo estabelecimentos de educação pré-escolar dependentes das instituições particulares de solidariedade social, nos termos da lei;

- n) Assegurar a avaliação nas modalidades de ensino relativas ao ensino particular e cooperativo, incluindo a formação profissional, bem como dos estabelecimentos de educação pré-escolar dependentes dos estabelecimentos de educação e ensino dos setores particulares, cooperativo e solidário nos termos da lei;
- o) Coordenar a análise dos pedidos de candidaturas de apoios financeiros inerentes ao ensino particular e cooperativo, bem como, dos estabelecimentos de educação pré-escolar dependentes dos setores particular, cooperativo e solidário;
- p) Participar em projetos comunitários referentes ao ensino regular, particular e cooperativo, incluindo a formação profissional, bem como dos estabelecimentos de educação pré-escolar dependentes dos estabelecimentos de educação e ensino dos setores particular, cooperativo e solidário, nos termos da lei;
- q) Promover a qualidade dos materiais didáticos, procedendo, quando necessário, à avaliação da sua adequação;
- r) Programar e orientar as operações relativas a equipamentos educativos bem como avaliar periodicamente o parque escolar existente;
- s) Determinar as necessidades de infraestruturas educativas e planear e fazer executar a sua construção e conservação, mantendo, para tal, atualizada a carta escolar;
- t) Preparar as propostas de plano anual e de médio prazo, bem como a proposta de orçamentos;
- u) Assegurar a execução do plano de investimentos e propor eventuais reajustamentos;
- v) Autorizar e atribuir as transferências dos montantes decorrentes dos contratos ARAAL, dos contratos-programa, outros contratos e acordos de colaboração que venham, a ser celebrados e a praticar todos os atos subsequentes;
- w) Celebrar contratos previstos no Estatuto do Ensino Particular, Cooperativo e Solidário, autorizar e atribuir os pagamentos a que haja lugar e praticar todos os atos subsequentes.

4. DIPLOMAS LEGAIS QUE DETERMINAM A ATIVIDADE DO SERVIÇO

- **Decreto Legislativo Regional n.º 21/2010/A, de 24 de junho** que estabelece os princípios orientadores da organização e da gestão curricular da educação básica para o sistema educativo regional;
- **Decreto Legislativo Regional n.º 13/2013/A, de 30 de agosto**, terceira alteração ao regime de criação, autonomia e gestão das unidades orgânicas do sistema educativo regional, aprovado pelo Decreto Legislativo Regional n.º 12/2005/A, de 16 de junho, alterado e republicado pelos Decretos Legislativos Regionais n.ºs 35/2006/A e 17/2010/A, respetivamente, de 6 de setembro e de 13 de abril;
- **Decreto Legislativo Regional n.º 21/2007/A, de 30 de agosto**, Estatuto da Carreira Docente na Região Autónoma dos Açores, alterado e republicado por último pelo Decreto Legislativo Regional n.º 25/2015/A, de 17 de dezembro;
- **Lei n.º 35/2014, de 20 de junho**, que regula o vínculo de trabalho em funções públicas.

5. CLIENTES

- ❖ Unidades orgânicas do sistema público, particular, cooperativo e solidário
- ❖ Pessoal docente
- ❖ Pessoal não docente
- ❖ Alunos
- ❖ Pais e encarregados de educação

6. ESTRUTURA ORGANIZACIONAL

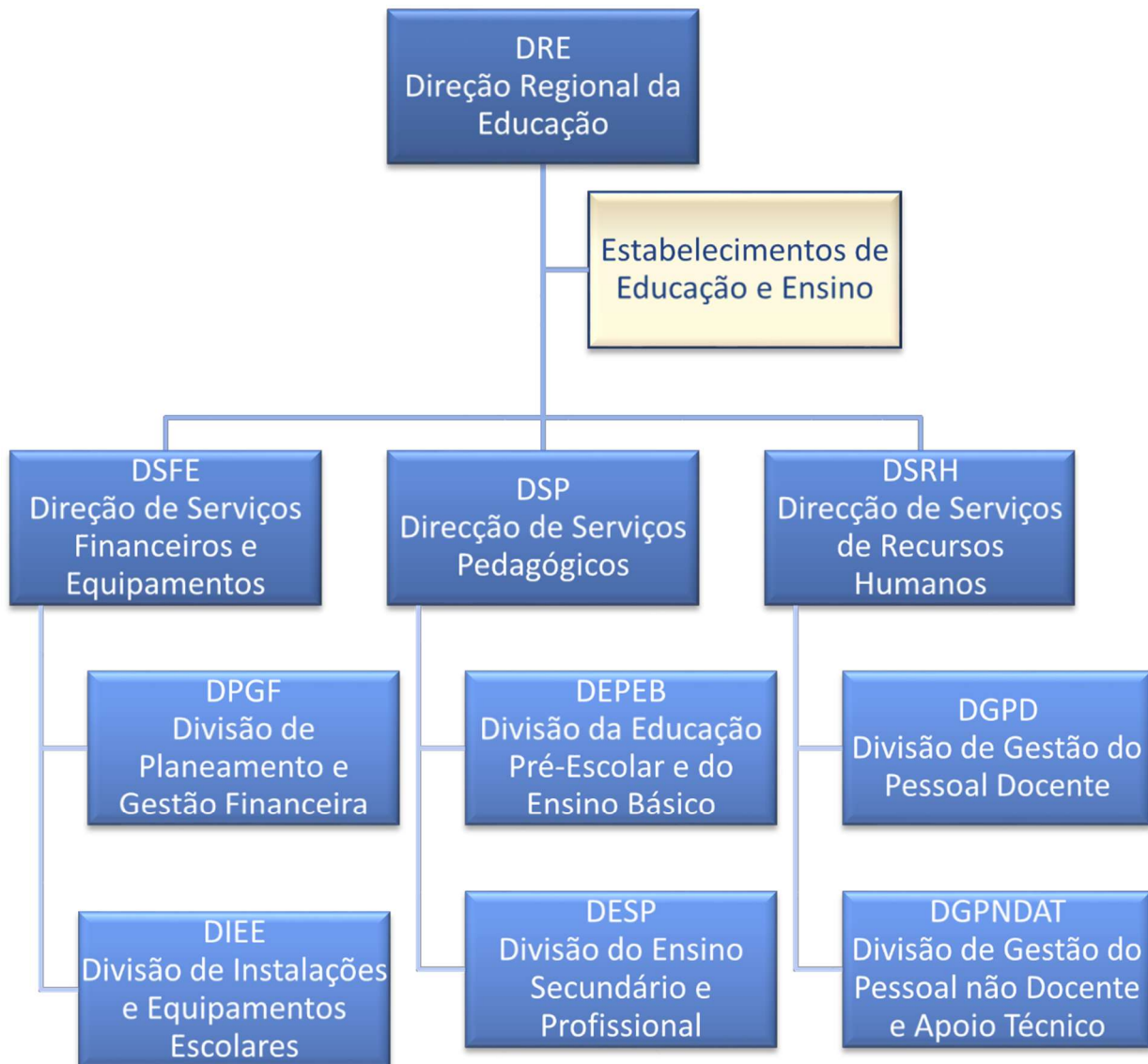

7. RECURSOS

Recursos Materiais

A atual Direção Regional da Educação funciona em 2 edifícios interligados entre si, os quais são constituídos pelos espaços abaixo identificados.

		Espaços de trabalho	Salas de Reunião	WC	Espaços de arquivo
SREC	Gabinete da Secretaria Regional da Educação e Cultura	6			
SUBTOTAL	1	6			
DAT	Divisão de Apoio Técnico	6			
NIT	Núcleo de Informática e Telecomunicações	1			
SUBTOTAL	2	7			
DRE	Direção Regional da Educação	2			
SUBTOTAL	1	2			
DSP	Direção de Serviços Pedagógicos	1			
DEPEB	Divisão da Educação Pré-Escolar e do Ensino Básico	2			1
DESP	Divisão do Ensino Secundário e Profissional	2			
SUBTOTAL	3	5			1
DSRH	Direção de Serviços de Recursos Humanos	5			
DGPD	Divisão de Gestão do Pessoal Docente	3			1
DGPNDAT	Divisão de Gestão do Pessoal não Docente e Apoio Técnico	2			
SUBTOTAL	3	10			1
DSFE	Direção de Serviços Financeiros e Equipamentos	2			
DPGF	Divisão de Planeamento e Gestão Financeira	4			1
DIEE	Divisão de Instalações e Equipamentos Escolares	3			
SUBTOTAL	3	9			1
SAA	Secção de Apoio Administrativo	3			
SUBTOTAL	1	3			
	Espaços Comuns		1	8	1
SUBTOTAL	1		1	8	1
TOTAL	15	41	1	8	4

	DSP	DSRH	DSFE	SEC	SAA	STOCK	TOTAL
Computadores de secretária	25	34	30	3	6	0	98
Computadores portáteis	2	4	3	1	0	0	10

Recursos Humanos

Serviço/Cargo vrs Carreira	Cargo de Direção superior 1º grau	Cargo de Direção superior 2º grau	Cargo de Direção intermédia de 1º e 2º graus	Técnico superior	Técnico Informática	Coordenador técnico	Assistente técnico	Assistente operacional	Total
Direção Regional	1	-	9	36	-	1	37	-	84

Recursos Financeiros

Para o desenvolvimento das atividades previstas no Plano de Atividades 2018, a DRE conta com a dotação global orçamental inicial de 47.267.182,00€, que se encontra distribuída de acordo com os seguintes parâmetros:

Recursos Financeiros	Estimado
Orçamento de Funcionamento	5.400.000,00
Plano	41.867.182,00
TOTAL	47.267.182,00

8. ESTRATÉGIA

No atual contexto da Administração Pública Regional, e de acordo com o Decreto Legislativo Regional n.º 41/2008/A, de 27 de agosto, alterado e republicado por último pelo Decreto Legislativo Regional n.º 26/2015/A, de 23 de dezembro, foram definidos três objetivos estratégicos (OE) a serem prosseguidos pela DRE, no ano de 2018:

- OE1 – Contribuir para a melhoria da qualidade das aprendizagens e dos resultados escolares dos alunos do sistema educativo regional;
- OE2 – Desenvolver iniciativas de apoio e reforço à gestão e desenvolvimento curricular e à implementação do currículo regional da educação básica;
- OE3 – Garantir a coordenação e o apoio técnico às unidades orgânicas do sistema educativo regional nas áreas: pedagógica, jurídica e financeira.

Para a consecução destes objetivos foram delineados 6 objetivos operacionais, enquadrados em parâmetros de Eficácia, Eficiência e Qualidade, e 8 indicadores de medida, atendendo às metas obtidas em 2017, bem como os critérios de superação.

A fim de reproduzir o progresso e resultados da atividade, e de forma a proceder à monitorização do QUAR da DRE para 2018, foi elaborada uma folha de cálculo, cujo resultado se apresenta.

QUADRO DE AVALIAÇÃO E RESPONSABILIZAÇÃO - 2018

Departamento: Secretaria Regional da Educação e Cultura

Organismo: Direção Regional da Educação

Missão: Conceber, orientar, coordenar e avaliar o sistema educativo açoriano, promovendo o seu desenvolvimento e assegurando a sua qualidade, equidade e democraticidade.

Visão: Ser uma instituição dinâmica, moderna, inovadora e comprometida com os referenciais de excelência do ensino, perseguindo a qualidade a todos os níveis, desde a organização e conceptualização até à execução.

Objetivos estratégicos (OE):

OE 1: Contribuir para a melhoria da qualidade das aprendizagens e dos resultados escolares dos alunos do sistema educativo regional.

OE 2: Desenvolver iniciativas de apoio e reforço à gestão e desenvolvimento curricular e à implementação do currículo regional da educação básica.

OE 3: Garantir a coordenação e o apoio técnico às unidades orgânicas do sistema educativo regional nas áreas: pedagógica, jurídica e financeira.

Objetivos operacionais	Realizado Ano 2017	Meta Ano 2018	Concretização			Desvios
			Resultado	Classificação		
				Superou	Atingiu	
EFICÁCIA 40%						
OB 1 (OE 3)	Ponderação de 60%					
Garantir as orientações técnicas às unidades orgânicas, nas áreas pedagógica, jurídica e financeira	Ind 1 Peso	Produção de orientações para as unidades orgânicas em função das necessidades de informação 100%	100%	Resposta a 95% das solicitações apresentadas		
OB 2 (OE 1 e 2)	Ponderação de 40%					
Desenvolver estratégias e projetos de promoção do sucesso escolar	Ind 2 Peso	N.º de projetos implementados 50%	9	9		
	Ind 3 Peso	Percentagem de unidades orgânicas envolvidas 50%	100%	95%		
EFICIÊNCIA 30%						
OB 3 (OE 1 e 2)	Ponderação de 35%					
Promover o reforço da melhoria da qualidade de ensino/aprendizagem no 1.º ciclo do ensino básico	Ind 4 Peso	Manutenção do projeto em 2018/2019 50%	30 de agosto de 2017	15 de setembro de 2018		
	Ind 5 Peso	Percentagem de unidades orgânicas envolvidas 50%	100%	95%		
OB 4 (OE 3)	Ponderação de 35%					
Adequar a execução dos recursos financeiros geridos pela DRE às necessidades dos serviços	Ind 6 Peso	Taxa de execução orçamental da DRE a) 100%	84%	80% a 90%		
OB 5 (OE 3)	Ponderação de 30%					
Garantir uma gestão adequada dos recursos humanos, de forma a afetar maior número possível de trabalhadores aos programas de promoção do sucesso escolar, não ultrapassando o número de trabalhadores em 1 de setembro de 2013	Ind 7 Peso	N.º de trabalhadores em 1 de setembro de 2018 100%	6 026	6 869		

QUALIDADE 30%

OB 6 (OE 1 e2)	Ponderação de 100%							
Garantir a satisfação dos serviços dependentes	Ind 8	Nível médio de satisfação dos serviços dependentes b)	4,25	3,50				
	Peso	100%						

Legenda:

a) Contempla o Orçamento do Centro Comum e serviços dependentes

b) Medido através de um inquérito em que às respostas é atribuída a pontuação numa escala de 1 a 5, sendo o valor 1 correspondente ao valor mais baixo

Explicitação da fórmula utilizada

Ind 6 - Taxa de execução orçamental da DRE - (montante cabimentado/dotação corrigida) * 100

Meios disponíveis

Recursos Humanos	Pontuação	Planeados	Executados	Desvio
Dirigentes - Direção superior	20	20		
Dirigentes - Direção intermédia e Chefes de equipa	16	144		
Técnicos Superiores	12	444		
Coordenador Técnico	9	18		
Assistente Técnico	8	288		
TOTAL		914	0	

Orçamento (M€)	Estimado	Realizado	Desvio
Funcionamento	5 400 000,00		
Plano	41 867 182,00		

Listagem das Fontes de verificação

Objetivo 1		
Indicador 1	Produção de orientações para as unidades orgânicas em função das necessidades de informação	Dados de execução internos
Objetivo 2		
Indicador 2	N.º de projetos implementados	Dados de execução internos
Indicador 3	Percentagem de unidades orgânicas envolvidas	Dados de execução internos
Objetivo 3		
Indicador 4	Manutenção do projeto em 2018/2019	Dados de execução internos
Indicador 5	Percentagem de unidades orgânicas envolvidas	Dados de execução internos
Objetivo 4		
Indicador 6	Taxa de execução orçamental da DRE a)	Dados de execução internos
Objetivo 5		
Indicador 7	N.º de trabalhadores em 1 de setembro de 2018	Dados de execução internos
Objetivo 6		
Indicador 8	Nível médio de satisfação dos serviços dependentes b)	Resultado do inquérito

Plano de Ação

Objetivo Estratégico:	OE3: Garantir a coordenação e o apoio técnico às unidades orgânicas do sistema educativo regional nas áreas: pedagógica, jurídica e financeira.
Objetivo Operacional:	1. Garantir as orientações técnicas às unidades orgânicas, nas áreas pedagógica, jurídica e financeira
Indicador (s):	Produção de orientações para as unidades orgânicas em função das necessidades de informação
Meta (s)	Resposta a 95% das solicitações apresentadas

Projetos

Designação	Intervenientes	Indicador(es) e/ou Métrica(s)
Coordenar e apoiar as unidades orgânicas do sistema educativo regional relativamente à concretização do processo de avaliação do desempenho de pessoal docente e de pessoal não docente	DSRH	Emissão de orientações gerais e orientações específicas
Realização de Sessões de Esclarecimento sobre a Avaliação do Desempenho Docente, em todas as unidades orgânicas	DSRH	Realização até ao final do ano letivo de 2017/2018
Acompanhar e monitorizar a aplicação dos normativos em vigor na Região Autónoma dos Açores, no âmbito dos regimes de carreiras, vínculos e remunerações do pessoal não docente.	DSRH	Introdução de FAQ's Emissão de orientações gerais e orientações específicas

<p>Elaboração das listas de progressão da carreira docente</p>	<p>DSRH</p>	<p>Contabilização do tempo de serviço constante dos registos biográficos Análise dos dados relativos à avaliação do desempenho Cumprimento dos prazos estabelecidos para remessa das listas de progressão</p>
<p>Provas Aferição do Ensino Básico (1.º, 2.º e 3.º ciclos)</p>	<p>DSP/DESP</p>	<p>Acometidas à DESP no âmbito da coordenação da avaliação externa das aprendizagens. Emissão de orientações gerais e orientações específicas decorrentes do processo de realização das provas de caráter prático, realizadas em maio, e das provas escritas, realizadas em junho.</p>
<p>Projeto de acompanhamento e monitorização da implementação do Regime Jurídico da Educação Especial e do Apoio Educativo na RAA.</p>	<p>DSP/DEPEB</p>	<p>Acompanhamento presencial em 10 das unidades orgânicas do sistema educativo regional (EBI FFD; EBI de Lagoa; EBI dos Biscoitos; EBI da PV; EBI de SM; ES VN; ES JEA; EBI AH; EBI TB; EBI P. Garça). Emissão de 95 % orientações gerais e específicas para as restantes unidades orgânicas.</p>
<p>Intervenção no âmbito das Perturbações do Espectro do Autismo e de Comportamento.</p>	<p>DSP/DEPEB</p>	<p>Formação a docentes, encarregados de educação e assistentes operacionais sobre Perturbação do Espectro do Autismo e implementação de estratégias de intervenção em 4 unidades orgânicas: ES AQ e EBI de Capelas, EBI da Povoação e EBI de S. Roque do Pico. Emissão de orientações gerais e específicas para as restantes unidades orgânicas.</p>

Programa Específicos do REE	DSP/DEPEB	Análise e aprovação dos PEREE e emissão de orientações gerais e orientações específicas; Elaboração da Circular S-DRE/2018/24, de 26 de setembro.
Candidaturas para atribuição de Bolsas Ocupacionais	DSP/DEPEB	Análise e emissão de parecer sobre as candidaturas de atribuição de bolsas ocupacionais.
Provas Finais do Ensino Básico e Exames Nacionais do Ensino Secundário	DSP/DESP	Emissão de orientações gerais e orientações específicas decorrentes do processo de avaliação dos alunos, enquanto serviço interno responsável pelo processo de aplicação e realização destas provas na RAA. Planificação de todo processo de transporte de provas para classificação e classificadas.
Implementação do processo de realização da componente oral das provas de línguas estrangeiras no âmbito da avaliação externa das aprendizagens do ensino secundário	DSP/DESP	Emissão de orientações gerais e orientações específicas decorrentes do processo de realização, pela 1.ª vez, da componente oral. Planificação de todo processo de realização das provas, desde a formação dos docentes que constituem os júris das provas, à sua calendarização para classificação e deslocação dos docentes.
RGAPA	DSP/DESP/DEPEB	Emissão de orientações gerais e orientações específicas
Projeto de implementação dos Cursos de Formação Vocacional do ensino básico	DSP/ DEPEB	Análise das candidaturas e aprovação dos cursos, e emissão de orientações gerais e orientações específicas
Projeto de implementação do Ensino Especializado	DSP/DEPEB	Análise das candidaturas e aprovação dos cursos, e

em Desporto		emissão de orientações gerais e orientações específicas
Estatuto do Ensino Particular, Cooperativo e Solidário	DSP/DEPEB	Análise dos pedidos de autorização de funcionamento dos estabelecimentos de ensino particular Cooperativo e Solidário Emissão de orientações gerais e orientações específicas
Iniciativas/Ações		
Designação	Intervenientes	Indicador(es) e/ou Métrica(s)
Dotar as unidades orgânicas de ferramentas necessárias à aplicação dos normativos referentes a: mobilidades e período experimental, contratos de trabalho em funções públicas e a férias, faltas e licenças.	DSRH	Emanar orientações para as unidades orgânicas
Monitorizar a aplicação dos normativos em vigor na Região Autónoma dos Açores, designadamente, no âmbito dos regimes de carreiras, vínculos e remunerações do pessoal não docente e do Estatuto da Carreira Docente na Região Autónoma dos Açores	DSRH	Emanar orientações para as unidades orgânicas
Prestar esclarecimentos sobre os diversos normativos aplicáveis no âmbito do Sistema Educativo Regional	DSRH	Envio de orientações e esclarecimentos para as unidades orgânicas
Elaborar e monitorizar os Planos de Prevenção de Riscos de Corrupção e Infrações Conexas da DRE e das unidades orgânicas	DRE	Elaboração do Plano da DRE Realização de sessões de esclarecimento internas para divulgação do Plano da DRE Monitorização dos Planos das u.o. Elaboração de um Manual de Procedimentos da DRE

Disponibilizar orientações relativas aos esclarecimentos solicitados pelas unidades orgânicas no âmbito do RGAPA	DSP/DESP/DEPEB	Emanar de orientações gerais e orientações específicas
Monitorização e Acompanhamento dos Cursos de Formação Vocacional do ensino básico e disponibilizar orientações gerais e específicas ao seu funcionamento.	DSP/DEPEB	Analisar das candidaturas apresentadas pelas UO e emanar orientações gerais e orientações específicas
Monitorização e acompanhamento do funcionamento do Ensino Especializado em Desporto	DSP/ DEPEB	Analisar as candidaturas apresentadas pelas UO e emanar orientações gerais e orientações específicas
Analisar e autorizar a oferta formativa das escolas de ensino regular e de formação profissional	DSP/DESP/DEPEB	Análise de 95% das propostas apresentadas até 20 de agosto
Autorizar o funcionamento dos cursos das escolas profissionais	DSP/DESP	Análise de 100% das propostas apresentadas até 15 de outubro
Autorizar o funcionamento de estabelecimentos de ensino particular e cooperativo e escolas profissionais e atribuir paralelismo pedagógico	DSP/DESP/DEPEB	Análise de 100% dos processos submetidos
Acompanhar a implementação do ensino individual e doméstico na RAA	DSP/DEPEB	Resposta a 95% das solicitações apresentadas
Monitorizar o funcionamento dos cursos de certificação escolar do Programa Reativar	DSP/DESP/DEPEB	Resposta a 95% das solicitações apresentadas

Monitorizar o funcionamento do ensino recorrente nos regimes presencial e mediatizado	DSP/DESP/DEPEB	Resposta a 95% das solicitações apresentadas
Monitorizar o funcionamento do ensino artístico vocacional	DSP/DESP/DEPEB	Resposta a 95% das solicitações apresentadas
Monitorizar o funcionamento dos cursos de formação vocacional	DSP/DEPEB	Resposta a 95% das solicitações apresentadas Análise dos relatórios anuais até 31 de dezembro
Monitorizar o funcionamento do ensino especializado em desporto	DSP/DEPEB	Resposta a 95% das solicitações apresentadas Análise dos relatórios anuais até 31 de dezembro
Monitorizar o funcionamento dos cursos de português para falantes de outras línguas	DSP/DEPEB	Resposta a 95% das solicitações apresentadas
Monitorizar o funcionamento dos cursos de formação profissional do PROFIJ	DSP/DEPEB/DESP	Resposta a 95% das solicitações apresentadas
Autorizar Programas Específicos do REE	DSP/DEPEB	Análise de 95% dos programas apresentados; Monitorizar a operacionalização dos PEREE
Disponibilizar orientações relativas aos esclarecimentos solicitados pelas unidades orgânicas no âmbito do Regime Educativo especial.	DSP/DEPEB	Resposta a 95% das solicitações apresentadas; Acompanhamento presencial nas UO sempre que necessário ou solicitado
Assegurar as candidaturas de acesso ao ensino superior	DSP/DESP	Apoio a 100% das solicitações apresentadas até ao final da 3.ª fase de candidatura ao ensino superior

Autorizar a constituição de associações de estudantes e de pais e encarregados de educação	DSRH/DSP/DESP /DEPEB	Resposta a 100% dos estatutos submetidos
Monitorizar a lecionação de Português Língua não Materna	DSP/DESP/DEPEB	Análise dos relatórios/mapas estatísticos até 31 de dezembro.
Analisar e conceder equivalências	DSP/DESP	Resposta a 100% dos pedidos submetidos
Promover uma reunião, em parceria com o JNE, sobre a avaliação externa nos ensinos básico e secundário, com a presença de representantes de todas as unidades orgânicas	DSP/DESP/DEPEB	Realização até 10 de maio
Rotinas		
Designação	Intervenientes	Indicador(es) e/ou Métrica(s)
Promover o lançamento do ano letivo	DRE	Emissão de orientações até 31 de outubro
Acompanhar e monitorizar o funcionamento das unidades orgânicas na área pedagógica	DSP/DESP/DEPEB	Emissão de diretivas até 31 de agosto
Promover o lançamento do ano letivo	DSP/DESP/DEPEB	Emissão de diretivas até 31 de outubro
Garantir a atualização do Portal da Educação	DSP/DESP/DEPEB	Nº mínimo de 8 conteúdos atualizados ou introduzidos

Plano de Ação

Objetivo Estratégico:	OE 1: Contribuir para a melhoria da qualidade das aprendizagens e dos resultados escolares dos alunos do sistema educativo regional + OE 2: Desenvolver iniciativas de apoio e reforço à gestão e desenvolvimento curricular e à implementação do currículo regional da educação básica
Objetivo Operacional:	2. Desenvolver estratégias e projetos de promoção do sucesso escolar
Indicador(es):	N.º de projetos implementados; Porcentagem de unidades orgânicas envolvidas
Meta(s)	9; 95%

Projetos

Designação	Intervenientes	Indicador(es) e/ou Métrica(s)
Plano Regional de Leitura	DSP	Cumprimento da calendarização
Crédito letivo de 90 min. a afetar nos 2.º e 3.º ciclos do ensino básico a Português e/ou a Matemática	DSP	Monitorização dos indicadores trimestrais das UO
Programa Fénix	DSP	Monitorização dos indicadores trimestrais das UO
Implementação de Programas de Mediação/Tutoria	DSP	Cumprimento da calendarização
Equipa de monitorização e acompanhamento da Educação Especial e dos apoios educativos	DSP/DSRH/DSFE	Cumprimento das competências estabelecidas no Despacho n.º 1700/2018, de 2 de novembro
Projeto-piloto de Autonomia e Flexibilidade Curricular	DSP	Acompanhamento presencial nas UO pela Equipa AFC
Implementação de Cursos de Formação Vocacional do Ensino Básico	DSP/DEPEB	Analisar as candidaturas emanar orientações gerais e específicas ao seu funcionamento.

Implementação de Cursos do Ensino Especializado em Desporto	DSP/DEPEB	Acompanhar, monitorizar e emanar orientações gerais e específicas ao seu funcionamento.
Iniciativas/Ações		
Designação	Intervenientes	Indicador(es) e/ou Métrica(s)
RGAPA	DSP/DESP/DEPEB	Resposta a 95% das solicitações apresentadas
Plano Regional de Leitura – implementação de iniciativas	DSP	Implementação de, no mínimo, 2 iniciativas
Crédito letivo de 90 min. a afetar nos 2.º e 3.º ciclos do ensino básico a Português e/ou a Matemática – Análise das candidaturas e contratualização de metas por UO	DSP	Resposta a 100% das solicitações apresentadas
Programa Fénix - Análise das candidaturas e contratualização de metas por UO	DSP	Resposta a 100% das solicitações apresentadas
Programa de Formação e Acompanhamento Pedagógico aos Docentes da Educação Pré-Escolar	DSP/ DEPEB	Análise da formação a um grupo restrito de educadores (S. Miguel e Terceira) e identificação da necessidade de alargamento da formação às restantes ilhas e ao ensino particular, cooperativo e solidário
Implementação de Programas de Mediação/Tutoria	DSP	Resposta a 95% das solicitações apresentadas
Implementação de Cursos de Formação Vocacional do Ensino Básico	DSP/DEPEB	Resposta a 95% das solicitações apresentadas

Implementação de Cursos do Ensino Especializado em Desporto	DSP/DEPEB	Resposta a 95% das solicitações apresentadas
Projeto Piloto de Autonomia e Flexibilidade Curricular	DSP	Acompanhamento presencial nas UO pela Equipa AFC
Monitorização e avaliação dos serviços de refeições escolares	DSP/DEPEB	Resposta a 95% das solicitações apresentadas
Rotinas		
Designação	Intervenientes	Indicador(es) e/ou Métrica(s)
Monitorizar o cumprimento do determinado nos normativos alterados	DSP/DESP/DEPEB	Emissão de diretivas relativas a 95% dos casos em apreço

Plano de Ação

Objetivo Estratégico:	OE 1: Contribuir para a melhoria da qualidade das aprendizagens e dos resultados escolares dos alunos do sistema educativo regional + OE 2: Desenvolver iniciativas de apoio e reforço à gestão e desenvolvimento curricular e à implementação do currículo regional da educação básica
Objetivo Operacional:	3. Promover o reforço da melhoria da qualidade de ensino/aprendizagem no 1.º ciclo do ensino básico
Indicador (s):	Manutenção do projeto em 2017/2018; Porcentagem de unidades orgânicas envolvidas.
Meta (s)	Até 15 de setembro; 95%

Projetos

Designação	Intervenientes	Indicador(es) e/ou Métrica(s)
Programa de Formação e Acompanhamento dos docentes do 1.º ciclo	DSP	Implementação do programa até 20 de setembro; N.º mínimo de 90% das UO a envolver

Iniciativas/Ações

Designação	Intervenientes	Indicador(es) e/ou Métrica(s)
Monitorizar a implementação do Programa	DSP	Resposta a 100% das solicitações

Rotinas

Designação	Intervenientes	Indicador(es) e/ou Métrica(s)
Monitorizar o processo de implementação do PFA	DSP	Realização de reuniões e momentos informais de balanço com a equipa de docentes acompanhantes (um por trimestre)

Remeter, esclarecer e apoiar a implementação do Programa junto dos docentes acompanhantes e das UO	DSP	Resposta a 100% das solicitações apresentadas
----------------------------------------------------------------------------------------------------	-----	-----------------------------------------------



Plano de Ação

Objetivo Estratégico:	OE 3: Garantir a coordenação e o apoio técnico às unidades orgânicas do sistema educativo regional nas áreas: pedagógica, jurídica e financeira.
Objetivo Operacional:	4. Adequar a execução dos recursos financeiros geridos pela DRE às necessidades dos serviços
Indicador (s):	Taxa de execução orçamental da DRE (contempla o Orçamento do Centro Comum e serviços dependentes)
Meta (s)	80% a 90%

Projetos

Designação	Intervenientes	Indicador(es) e/ou Métrica(s)
Coordenar e gerir os instrumentos financeiros: Plano e Orçamento	DSFE	Garantir a adequação da execução do Orçamento e do Plano
Gestão dos Equipamentos e Infraestruturas Escolares	DSFE (DIEE)	Garantir o ajuste dos recursos financeiros disponíveis às prioridades de investimentos definidas superiormente
Coordenação das políticas de Ação Social Escolar definidas para o sistema educativo da RAA	DSFE	Garantir aos Fundos Escolares os recursos financeiros indispensáveis à execução dos apoios estabelecidos
Sistema de Atribuição de Produtos de Apoio	DSP/DEPEB	Responder às necessidades de prescrição especializada de produtos de apoio para pessoas com deficiência e incapacidade temporária (Despacho n.º 2368/2016, de 19 de outubro)



Iniciativas/Ações		
Designação	Intervenientes	Indicador(es) e/ou Métrica(s)
Consolidação do sistema integrado de gestão orçamental	DSFE	Consolidação de ferramentas de gestão integrada de dados e de contas e do inventário na aplicação, melhorando o desempenho dos utilizadores nas escolas
Rotinas		
Designação	Intervenientes	Indicador(es) e/ou Métrica(s)
Elaboração da proposta do Plano de Investimentos	DSFE	Garantir a elaboração da proposta no prazo estipulado pela Direção Regional do Orçamento e Tesouro
Comissão de coordenação e verificação do Sistema de atribuição de produtos de apoio	DSP/DEPEB	Verificar e confirmar os dados dos pedidos realizados Aprovação da atribuição dos produtos e comunicação às entidades prescitoras Análise, tratamento e consolidação dos registos pela equipa de coordenação.

Plano de Ação

Objetivo Estratégico:	OE3: Garantir a coordenação e o apoio técnico às unidades orgânicas do sistema educativo regional nas áreas: pedagógica, jurídica e financeira
Objetivo Operacional:	5. Garantir uma gestão adequada dos recursos humanos, de forma a afetar um maior número de trabalhadores aos programas de promoção do sucesso escolar, não ultrapassando o número de trabalhadores em 1 de setembro de 2013
Indicador (s):	N.º de trabalhadores em 1 de setembro de 2017
Meta (s)	6869

Projetos

Designação	Intervenientes	Indicador(es) e/ou Métrica(s)
Autorizar a oferta formativa das unidades	DSP/DESP/DEPEB	Comunicar a autorização da oferta formativa até 15 abril
Homologação da constituição de turmas	DSP/DESP/DEPEB	Conclusão do processo de constituição de turmas até 30 de setembro
Desencadear os mecanismos legais de alteração do Estatuto da Carreira Docente na RAA	DSRH	Garantir a elaboração de uma proposta dentro dos prazos estabelecidos superiormente
Reajustamento da Rede Escolar	DSRH	Análise dos dados de todas as UO e cumprimento dos prazos estabelecidos
Realização de concurso interno de provimento	DSRH	Cumprimento da calendarização

Realização de concurso externo de provimento	DSRH	Cumprimento da calendarização
Realização de concurso interno de afetação	DSRH	Cumprimento da calendarização
Realização de procedimento concursal para contratação a termo resolutivo centralizado	DSRH	Cumprimento da calendarização
Licenças sem remuneração	DSRH	Resposta a 100% das solicitações apresentadas
Mobilidades	DSRH	Resposta a 100% das solicitações apresentadas
Reclassificação profissional de docentes e dispensa da componente letiva	DSRH	Resposta a 100% das solicitações apresentadas
Procedimentos concursais - PND	DSRH	Emissão de orientações gerais e orientações específicas para as UO, decorrentes dos procedimentos concursais
Programas temporários	DSRH	Resposta a 100% das solicitações apresentadas pelas UO
Realização do procedimento de avaliação do desempenho dos órgãos executivos das UO do Sistema Educativo Regional (SIADAPRA2)	DSRH	Coordenação do procedimento avaliativo, dentro dos prazos legalmente estabelecidos

Iniciativas/Ações		
Designação	Intervenientes	Indicador(es) e/ou Métrica(s)
Analisar os mapas provisórios e definitivos de constituição de turmas	DSP/DESP/DEPEB	Análise, até 20 de agosto, de 100% dos mapas de constituição de turmas apresentados
Apresentar propostas de reformulação, decorrentes da análise dos mapas provisórios	DSP/DESP/DEPEB	Apresentação das propostas até 30 de agosto
Operacionalizar a reengenharia dos processos de concurso de pessoal docente	DSRH	Informatização integral dos processos
Otimizar os formulários digitais nos processos de concurso de pessoal docente	DSRH	Simplificação do processo de candidatura, com formulários mais interativos, permitindo o preenchimento automático de um maior número de campos a partir de dados arquivados nas bases de dados da DRE
Análise dos pedidos de colocação de PD e determinar número de vagas a preenchimento no âmbito do concurso interno de afetação e contratação a termo	DSRH	Análise de 100% dos solicitações e cumprimento dos prazos estabelecidos
Verificação e acompanhamento da regularidade dos processos eleitorais para os órgãos de gestão	DSRH	Confirmação de 100% dos processos eleitorais para os órgãos de gestão

Análise de processos disciplinares e de inquérito	DSRH	Análise de 100% dos processos nos prazos legalmente estabelecidos
Rotinas		
Designação	Intervenientes	Indicador(es) e/ou Métrica(s)
Gerir e atualizar a base de dados de pessoal não docente	DSRH	Atualização contínua da base de dados
Apoiar logística e tecnicamente o Conselho Coordenador da Avaliação	DSRH	Resposta a 95% das solicitações apresentadas
Apoiar logística e tecnicamente as unidades orgânicas	DSP/DESP/DEPEB	Resposta a 95% das solicitações apresentadas
Elaborar pareceres técnico-pedagógicos	DSP/DESP/DEPEB	Produção, através do SGC (Sistema Geral de Correspondência), de pareceres técnico-pedagógicos que respondam a 95% das solicitações apresentadas

Plano de Ação

Objetivo Estratégico:	OE 1: Contribuir para a melhoria da qualidade das aprendizagens e dos resultados escolares dos alunos do sistema educativo regional + OE2: Desenvolver iniciativas de apoio e reforço à gestão e desenvolvimento curricular e à implementação do currículo regional da educação básica
Objetivo Operacional:	6. Garantir a satisfação dos serviços dependentes
Indicador (s):	Nível médio de satisfação dos serviços dependentes
Meta (s)	3,5

Projetos

Designação	Intervenientes	Indicador(es) e/ou Métrica(s)
Garantir o cumprimento do tempo de resposta de 10 dias úteis, dos serviços da DRE, às solicitações das Unidades Orgânicas	DRE	Média de resposta em dias (4 semanas aferidas por amostragem nos meses de março, junho, outubro e dezembro).
Promover formação no âmbito da Implementação das Metas Curriculares no Ensino Básico, nas disciplinas de Português e de Matemática	DSRH	Realização de ações de formação
Formação no âmbito das Bibliotecas Escolares	DSRH	Realização de ações de formação

Iniciativas/Ações

Designação	Intervenientes	Indicador(es) e/ou Métrica(s)
Manter, sistematicamente, atualizada a informação constante no Portal da Educação	DRE	Atualização de conteúdos e introdução de novos conteúdos

Monitorizar e controlar o cumprimento do prazo de resposta de 10 dias úteis, reduzindo para 9 dias o tempo médio de resposta	DRE	Recolha elaborada por análise do sistema de gestão de correspondência – SGC- (4 semanas aferidas por amostragem)
Elaborar e aplicar inquérito junto dos órgãos de gestão das unidades orgânicas do sistema educativo regional, para aferir a satisfação relativamente aos serviços prestados pela DRE	DSRH	Alcançar um grau de satisfação dos serviços dependentes, entre 3 e 4 valores, numa escala de 1 a 5 valores

10. Glossário

EBI – Escola Básica Integrada

PEREE – Programas Específicos do Regime Educativo Especial

PFA – Programa de Formação e Acompanhamento

PD – Pessoal Docente

PND – Pessoal Não Docente

REE – Regime Educativo Especial

RGAPA – Regulamento de Gestão Administrativa e Pedagógica de Alunos

SGC – Sistema de Gestão de Correspondência

UO – Unidades Orgânicas

SIADAPRA – Sistema Integrado de Gestão e Avaliação de Desempenho na Administração Regional dos Açores

RAA – Região Autónoma dos Açores

11. FICHA TÉCNICA

Aqui se identificam todos os envolvidos na conceção, organização e composição deste Plano de Atividades:

- O Diretor Regional da Educação
- Todos os Dirigentes da Direção Regional da Educação
- A Técnica Superior Cristina Cassis