XIV
GALA DO DESPORTO AÇORIANO

GOVERNO DOS AÇORES

SECRETARIA REGIONAL DA EDUCAÇÃO E CULTURA

Descrição do Troféu

A imagem, constituída por três figuras estilizadas sobrepostas que visam representar o objetivo conseguido, de vitória e atitude ganhadora, remonta à produzida para a I Gala do Desporto Açoriano e tem sido utilizada desde a 10ª edição.

XIV GALA DO DESPORTO AÇORIANO

COMUNICAÇÃO SOCIAL

Diário Insular
Órgão de Comunicação Social - Terceira

Mateus Rocha
Jornalista - Terceira

PERSONALIDADES

António Artur Melo Dinis
30 anos como dirigente do Grupo Desportivo de São Roque - São Miguel

António Augusto Ponte Borges
20 anos como dirigente do Clube de Patinagem de Santa Cruz - São Miguel

Arlindo Manuel Gomes Silva
20 anos como dirigente da Associação de Futebol da Horta - Faial

Emanuel Pavão Tavares do Rego
30 anos como dirigente da Associação de Voleibol de São Miguel - São Miguel

XIV GALA DO DESPORTO AÇORIANO

Fernando Jorge Botelho
30 anos como dirigente da Associação de Voleibol de São Miguel - São Miguel

Gilberto Gouveia Branquinho
30 anos como dirigente do Clube Operário Desportivo - São Miguel

Hélio Dinis Aguiar Ormonde
30 anos como árbitro de Voleibol e 20 anos como dirigente da Associação de Voleibol de São Miguel - São Miguel

Jorge Manuel Medeiros Correia Gonçalves
20 anos como dirigente do Clube de Ténis do Faial - Faial

José Filipe Zuzarte Viegas
25 anos como treinador na Escola de Patinagem de Ponta Delgada - São Miguel

José Francisco Ventura Raimundo
20 anos como treinador de Patinagem Artística em vários clubes da ilha de São Miguel - São Miguel

José Furtado Pereira da Silva
35 anos como comissário técnico, ao serviço do Grupo Desportivo Comercial - São Miguel

XIV GALA DO DESPORTO AÇORIANO

Maria Teresa Pavão Câmara Soares Rocha
30 anos como juiz de Basquetebol - Terceira

Mário Jorge Duarte
30 anos como dirigente do Clube de Judo de Angra do Heroísmo

Rogério Manuel Cabral Mendonça
20 anos como dirigente do Futebol Clube Vale Formoso - São Miguel

Sário António Bettencourt Coutinho
35 anos como dirigente da Associação de Voleibol de São Miguel - São Miguel

Tiago Castro Parreira
20 anos como treinador do Lawn Tennis Club - Terceira

ENTIDADES

Clube Desportivo "Os Oliveirenses"
Completou no ano de 2014, 50 anos de existência - São Miguel

Graciosa Futebol Clube
Completou no ano de 2014, 75 anos de existência - Graciosa

XIV GALA DO DESPORTO AÇORIANO

Grupo Desportivo da Mocidade Praiense
Completou no ano de 2014, 75 anos de existência - Graciosa

RESULTADOS E CLASSIFICAÇÕES NACIONAIS DO DESPORTO ESCOLAR

Elena Rheann Simões Furk
1.ª Classificada no Campeonato Nacional de Megasalto, no escalão de Infantis A Femininos;
Aluna da Escola Básica Integrada dos Biscoitos - Terceira

Mainara Edelgidia da Silva Rodrigues
1.ª Classificada no Campeonato Nacional de Megasalto, no escalão de Infantis B Femininos;
Aluna da Escola Básica e Secundária da Graciosa - Graciosa

RESULTADOS E CLASSIFICAÇÕES NACIONAIS E PART. INTERNACIONAIS - DESPORTOS INDIVIDUAIS

ATLETISMO

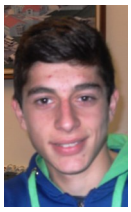

Rafael Reis Pereira
1.º Classificado no 32º Torneio Olímpico Jovem em Salto em Altura, no escalão de Iniciados Masculinos;
Atleta do Clube Desportivo Escolar dos Ginetes - São Miguel

XIV GALA DO DESPORTO AÇORIANO

GINÁSTICA AERÓBICA

Alice Preto
1.ª Classificada no Torneio José António Marques de Ginástica Aeróbica, no escalão de Juniores Femininos;
Atleta do Clube de Actividades Gímnicas de Ponta Delgada - São Miguel

Ana Rita Ferreira Janeiro
1.ª Classificada no Campeonato Nacional Divisão 1 de Ginástica Aeróbica, no escalão de Seniores Femininos;
Atleta do Clube de Actividades Gímnicas de Ponta Delgada - São Miguel

Inês Viveiros Botelho
2.ª Classificada no Open Internacional dos Açores e 1.ª Classificada no Campeonato Nacional - Elites de Ginástica Aeróbica, no escalão de Juniores Femininos;
Atleta do Clube de Actividades Gímnicas de Ponta Delgada - São Miguel

Maria Sousa Pedro Correia
2.ª Classificada no Open Internacional dos Açores e 3.ª Classificada no Open Internacional de Cantanhede, no escalão de Iniciados Femininos;
Atleta do Clube de Actividades Gímnicas de Ponta Delgada - São Miguel

Matilde Cabral Magalhães Aguiar
1.ª Classificada na Taça de Portugal de Ginástica Aeróbica, no escalão de Juvenis Femininos;
Atleta do Clube de Actividades Gímnicas de Ponta Delgada - São Miguel

XIV GALA DO DESPORTO AÇORIANO

Rafaela Costa Damásio
3.ª Classificada no Open Internacional dos Açores e 1.ª Classificada no Torneio José António Marques de Ginástica Aeróbica, no escalão de Juvenis Femininos;
Atleta do Clube de Actividades Gímnicas de Ponta Delgada - São Miguel

Sara Ferreira Nunes
2.ª Classificada no Open Internacional de Cantanhede e 3.ª Classificada no Open Internacional dos Açores de Ginástica Aeróbica, no escalão de Iniciados Femininos;
Atleta do Clube de Actividades Gímnicas de Ponta Delgada - São Miguel

JET SKI

Gonçalo Oliveira Rodrigues
1.º Classificado no Campeonato da Europa de Aquabike de Mirandela e 1.º Classificado no Campeonato Nacional de Jet Ski, na categoria de Ski GP3, no escalão de Juniores Masculinos;
Atleta do Clube Naval de Ponta Delgada - São Miguel

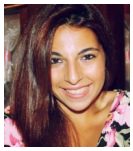

Rita Leandro de Sousa
3.ª Classificada no Campeonato da Europa de Aquabike de Mirandela, na categoria de Ski Women GP2, no escalão de Seniores Femininos;
Atleta do Angra Iate Clube - Terceira

KARATÉ

Gonçalo Menezes Martins
1.º Classificado no Campeonato Nacional de Karaté/ Kumité, na categoria de menos 44Kg, no escalão de Iniciados Masculinos;
Atleta do Clube de Karaté Shotokan da Relva - São Miguel

XIV GALA DO DESPORTO AÇORIANO

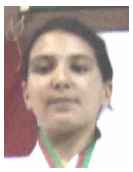

Inês Medeiros Couto
1.ª Classificada no Campeonato Nacional de Kumité, na categoria de mais 54Kg, no escalão de Iniciados Femininos;
Atleta do Clube de Karate-do Ribeira Grande - São Miguel

TÉNIS DE MESA

Leila Raquel Gonçalves Oliveira
1.ª Classificada no Campeonato Nacional Individual de Ténis de Mesa, no escalão de Seniores Femininos;
Atleta do Grupo Desportivo da Casa do Povo da Madalena - Pico

TIRO

António Paulo Medeiros Cleto
1.º Classificado na Taça de Portugal de Compak Sporting no escalão de Seniores Masculinos;
Atleta do Clube Desportivo de Tiro de São Miguel - São Miguel

RESULTADOS E CLASSIFICAÇÕES NACIONAIS E PART. INT. - DESP. INDIV. DESPORTO ADAPTADO

ATLETISMO

Ana Margarida Filipe
1.ª Classificada nos Campeonatos Nacionais Individuais de Atletismo em 80m planos, Salto em Comprimento sem tábua e 800m, no escalão de Iniciados Femininos;
Atleta da Associação Cristã da Mocidade da Terceira - Terceira

XIV GALA DO DESPORTO AÇORIANO

André Filipe da Silva Dutra
1.º Classificado nos Campeonatos Nacionais Individuais de Atletismo no Lançamento do Dardo;
Atleta do Centro de Actividades Ocupacionais da Santa Casa da Madalena do Pico - Pico

Luís Miguel Pimentel
1.º Classificado nos Campeonatos Nacionais Individuais de Atletismo em 100m planos e 1000m;
Atleta da Associação Cristã da Mocidade da Terceira - Terceira

Márcio Filipe Cota Lima
1.º Classificado nos Campeonatos Nacionais Individuais de Atletismo em Salto em Comprimento sem tábua e Lançamento de Peso 4Kg;
Atleta do Clube Desportivo Escolar "Os Vitorinos" - Terceira

Mariana de Jesus Brasil Andrade
1.ª Classificada nos Campeonatos Nacionais Individuais de Atletismo em Salto em Comprimento sem tábua e 1000m;
Atleta do Clube Desportivo Escolar "Os Vitorinos" - Terceira

Melissa Isabel Jorge Bettencourt
1.ª Classificada nos Campeonatos Nacionais Individuais de Atletismo no Lançamento do Dardo;
Atleta do Centro de Actividades Ocupacionais da Santa Casa da Misericórdia da Horta - Faial

XIV GALA DO DESPORTO AÇORIANO

Paulo Jorge da Costa Botelho
1.º Classificado no Campeonato Nacional Individual em 50m, 400m Marcha e Arremesso de Bola, no escalão de Seniores Masculinos;
Atleta da Associação de Pais e Amigos das Crianças Deficientes do Arquipélago dos Açores - São Miguel

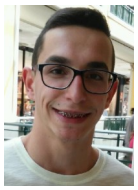

Rui Leonardo dos Santos Silva
1.º Classificado nos Campeonatos Nacionais Individuais de Atletismo em 200 e 300m planos;
Atleta do Clube Desportivo Escolar "Os Vitorinos" - Terceira

NATAÇÃO

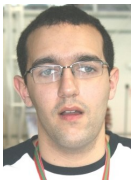

André Carreiro Bicudo da Ponte
1.º Classificado nos Campeonatos Nacionais Individuais de Natação de Verão de Portimão, em 50m, 100m e 200m Costas, e no Porto, em 50m e 200m Costas, 1º Classificado no Campeonato Nacional Individual de Natação de Inverno, em 50m, 100m e 200m Costas e 50m Livres e Recordista Nacional de 50m e 200m Costas, no escalão de Seniores Masculinos;
Atleta do Clube Naval de Ponta Delgada - São Miguel

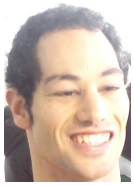

Henrique Benevides Castanheira Cruz
1.º Classificado no Campeonato Nacional Individual de Natação de Verão de Portimão, em 50m, 100m e 200m Bruços e 1.º Classificado no Campeonato Nacional Individual de Natação de Inverno, em 50m, 100m e 200m Bruços, no escalão de Seniores Masculinos;
Atleta do Clube Naval de Ponta Delgada - São Miguel

XIV GALA DO DESPORTO AÇORIANO

RESULTADOS E CLASSIFICAÇÕES NACIONAIS E PART. INTERNACIONAIS - DESPORTOS COLETIVOS

Academia Time Step Associação
1.º Classificado no Portugal Open Championships, na disciplina de Latinas, no escalão de Seniores 2 + 3 Iniciados - Terceira

Arrifes Kickboxing Clube
2.º Classificado no Campeonato Nacional de Kickboxing na variante de Light Contact e 3.º Classificado na variante de Semi Contact - São Miguel

Associação de Jovens da Fonte do Bastardo
2.º Classificado no Campeonato Nacional da 1.ª Divisão de Voleibol, 2.º Classificado na Taça de Portugal de Voleibol e participação na CEV Challenge Cup, no escalão de Seniores Masculinos - Terceira

Candelária Sport Clube
Participação na Taça CERS em Hóquei em Patins, no escalão de Seniores Masculinos - Pico

Clube de Actividades Gímnicas de Ponta Delgada
1.º Classificado no Campeonato Nacional Divisão 1 de Ginástica Aeróbica, no escalão de Trio Juvenis, 1.º Classificado no Torneio José António Marques, no escalão de Trio Juniores e 1.º Classificado na Taça de Portugal Absoluto e Taça de Portugal Jovem - São Miguel

XIV GALA DO DESPORTO AÇORIANO

Clube de Golfe da Ilha Terceira
1.º Classificado no Campeonato Nacional de Clubes Seniores e 2.º Classificado no Campeonato Nacional de Clubes Mid-Amateurs, no escalão de Seniores Masculinos - Terceira

Clube de Patinagem da Vila de Capelas
3.º Classificado no Campeonato Nacional de Patinagem em Pares Artísticos, no escalão de Cadetes - São Miguel

Clube de Patinagem de Santa Cruz
3.º Classificado nos Campeonatos Nacionais de Patinagem Livre por Equipas, nos escalões de Cadetes e Juvenis - São Miguel

Clube Desportivo do Centro Comunitário do Posto Santo
1.º Classificado no Portugal Open Championships, na disciplina de Latinas, no escalão de Seniores 1 Iniciados - Terceira

Clube Desportivo e Cultural Juventude Ilha Verde
2.º Classificado na Taça FPA de Velocidade e Barreiras, no escalão de Seniores Masculinos - São Miguel

Clube Desportivo Ribeirense
2.º Classificado no Campeonato Nacional da 1.ª Divisão, 2.º Classificado na Taça de Portugal de Voleibol, no escalão de Seniores Femininos e 2.º Classificado no Campeonato Nacional da 2.ª Divisão de Voleibol, no escalão de Seniores Masculinos - Pico

XIV GALA DO DESPORTO AÇORIANO

Clube Escolar de Desporto da Escola Básica dos Arrifes
3.º Classificado na Taça FPA de Velocidade e Barreiras, no escalão de Seniores Femininos - São Miguel

Clube União Sportiva
3.º Classificado no Campeonato Nacional da Liga Feminina de Basquetebol, no escalão de Seniores Femininos e Finalista Vencido da Taça Nacional de Basquetebol, no escalão de Sub 19 Femininos - São Miguel

Grupo Desportivo Casa do Povo da Madalena
1.º Classificado nos Campeonatos Nacionais de Ténis de Mesa em Pares Simples, no escalão de Seniores Femininos e Pares Mistos, no escalão de Seniores, e participação na Taça Europeia (Taça ETTU) de Ténis de Mesa, no escalão de Seniores Femininos - Pico

Grupo Desportivo da Casa do Povo de Santo António
1.º Classificado no Campeonato Nacional de Kickboxing na variante de Semi Contact - Pico

Grupo Desportivo do Centro Social do Juncal
1.º Classificado nos Campeonatos Nacionais por equipas, nos escalões de Juniores e Seniores Femininos, 1º Classificado no Campeonato Nacional de Pares, no escalão de Juniores Femininos, finalista vencido na Super Taça José Manuel Amaro, no escalão de Seniores Femininos, 3º Classificado no Campeonato Nacional de Equipas da I Divisão e participação na Taça Europeia (Taça ETTU), de Ténis de Mesa, no escalão de Seniores Masculinos - Terceira

XIV GALA DO DESPORTO AÇORIANO

Grupo Desportivo Salão Recreativo dos Toledos
1.º Classificado no Campeonato Nacional da I Divisão de Ténis de Mesa, 1º Classificado na Taça de Portugal, 1º Classificado na Super Taça, participação na Taça Europeia (Taça ETTU), no escalão de Seniores Masculinos, e participação na Taça Europeia (Taça ETTU) de Ténis de Mesa, no escalão de Seniores Femininos - Pico

Kickboxing Club de Angra do Heroísmo
2.º Classificado no Campeonato Nacional de Kickboxing na variante de Full Contact - Terceira

SELEÇÕES NACIONAIS

BASQUETEBOL

Fernando Augusto Machado Ferreira
Representou a Seleção Nacional de Basquetebol no Campeonato da Europa, no escalão de Sub 20 masculinos;
Atleta do Sport Club Lusitânia - Terceira

FUTEBOL

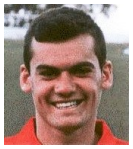

Paulo Henrique Rodrigues Cabral
Representou a Seleção Nacional de Futebol no 1º Torneio de Apuramento para o Campeonato da Europa, no escalão de Sub 19 masculinos;
Atleta do Santa Clara Açores SAD - São Miguel

XIV GALA DO DESPORTO AÇORIANO

GINÁSTICA AERÓBICA

Sara Juromito Silva
Representou a Seleção Nacional de Ginástica Aeróbica na Taça do Mundo de Cantanhede, foi ainda 3.ª Classificada nos Opens Internacionais dos Açores e de França, no escalão de Seniores Femininos;
Atleta do Clube de Actividades Gímnicas de Ponta Delgada - São Miguel

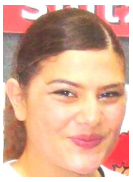

Sara Sousa Sardinha
Representou a Seleção Nacional de Ginástica Aeróbica nas Taças do Mundo dos Açores e da Bulgária, no escalão de Seniores Femininos;
Atleta do Clube de Actividades Gímnicas de Ponta Delgada - São Miguel

JUDO

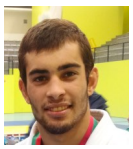

André Silveira Soares
Representou a Seleção Nacional de Judo no Grand Slam de Paris e no Grand Prix de Dulssendorf, foi ainda 1.º Classificado no Torneio Internacional KK, na categoria de menos 66Kg, no escalão de Seniores Masculinos;
Atleta do Judo Clube de São Jorge - São Jorge

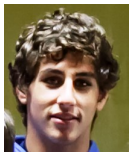

Filipe Silva Soares
Representou a Seleção Nacional de Judo na Taça da Europa, na categoria de menos 60Kg, no escalão de Juniores Masculinos;
Atleta do Judo Clube de São Jorge - São Jorge

João de Medeiros Viveiros
Representou a Seleção Nacional de Judo na Taça da Europa, na categoria de menos 55Kg, no escalão de Juniores Masculinos;
Atleta do Judo Clube de Ponta Delgada - São Miguel

XIV GALA DO DESPORTO AÇORIANO

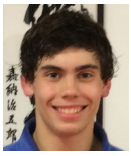

João Miguel Duarte Marchã
Representou a Seleção Nacional de Judo na Taça da Europa, na categoria de menos 73Kg, no escalão de Cadetes Masculinos;
Atleta do Judo Clube de Ponta Delgada - São Miguel

Nuno Pereira Carvalho
Representou a Seleção Nacional de Judo no European Lisbon Open, no Campeonato da Europa de França, no European Open de Madrid, no Grand Prix Mongólian, no Grand Prix de Paris e no Grand Prix de Samsun, foi ainda 1.º Classificado na Taça Internacional KK e 1.º Classificado no Torneio Nacional Mestre Costa Matos, no Master FPJ, na categoria de menos 60Kg, no escalão de Seniores Masculinos;
É atleta de Alto Rendimento Nível A;
Atleta do Judo Clube de Ponta Delgada - São Miguel

Tiago Oliveira Rodrigues
Representou a Seleção Nacional de Judo no Campeonato da Europa de França, foi ainda 1.º Classificado no Torneio Internacional KK, no Campeonato Nacional de Seniores e no Torneio Nacional Mestre Costa Matos, na categoria de menos 90Kg, no escalão de Seniores Masculinos;
É atleta de Alto Rendimento Nível A;
Atleta do Judo Clube de São Jorge - São Jorge

PATINAGEM

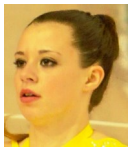

Lia Moreira Raposo
Representou a Seleção Nacional na Taça da Europa de Patinagem Artística, no escalão de Juvenis Femininos;
Atleta do Clube de Patinagem de Santa Cruz - São Miguel

XIV GALA DO DESPORTO AÇORIANO

TÉNIS DE MESA

Ana Rita Costa
Representou a Seleção Nacional de Ténis de Mesa nos Opens Internacionais Jovens de Portugal e da Áustria, no escalão de Cadetes Femininos, foi ainda 1.ª Classificada no Campeonato Nacional Individual, no escalão de Infantis Femininos;
Atleta do Grupo Desportivo do Centro Social do Juncal - Terceira

Patrícia Aguiar Maciel
Representou a Seleção Nacional de Ténis de Mesa nos Opens Internacionais de Portugal, Espanha e Polónia e no Campeonato da Europa de Jovens de Itália, no escalão de Juniores Femininos;
É atleta de Alto Rendimento de Nível B;
Atleta do Grupo Desportivo do Centro Social do Juncal - Terceira

Raquel Vieira Andrade
Representou a Seleção Nacional de Ténis de Mesa nos Opens Internacionais de Portugal e de Espanha, no escalão de Juniores Femininos;
É atleta de Alto Rendimento de Nível C;
Atleta do Grupo Desportivo do Centro Social do Juncal - Terceira

VELA

Rui Filipe Medeiros da Silveira
Representou a Seleção Nacional de Vela no ISAF Sailing World Championships, no escalão de Seniores Masculinos;
É Atleta de Alto Rendimento Nível A;
Atleta do Clube Naval da Horta - Faial

XIV GALA DO DESPORTO AÇORIANO

SELEÇÕES NACIONAIS
DESPORTO ADAPTADO

ATLETISMO

Ana Sofia Pacheco Carvalho
Representou a Seleção Nacional de Atletismo no Campeonato da Europa INAS na Holanda, tendo-se classificado em 1.º lugar em 400m Barreiras, foi ainda 1.ª Classificada no Campeonato Nacional Individual em 100m Barreiras, no escalão de Absolutos Femininos;
Atleta da Associação de Pais e Amigos das Crianças Deficientes do Arquipélago dos Açores - São Miguel

Carlos Manuel Cota Lima
Representou a Seleção Nacional de Atletismo no Campeonato da Europa INAS na Holanda, no 8º Campeonato do Mundo de Pista Coberta Inas em França e no Campeonato da Europa de Atletismo IP no País de Gales, foi ainda 1.º Classificado no Campeonato de Portugal de Atletismo de Pista Coberta em 200m e Salto em Comprimento, nos Campeonatos Nacionais Individuais de Atletismo em 100m e 400m planos, 200m, Salto em Comprimento e Salto em Altura, no escalão de Juniores Masculinos e Campeonato Nacional de Atletismo – ANDDI em 100m, 200m e 400m;
Atleta do Clube Desportivo Escolar "Os Vitorinos" - Terceira

XIV GALA DO DESPORTO AÇORIANO

Maria Inês Cota Sousa
Representou a Seleção Nacional de Atletismo no Campeonato da Europa INAS na Holanda, foi ainda 1ª Classificada nos Campeonatos Nacionais Individuais de Atletismo em 100m planos, 200m e 300m, no escalão de Juniores Femininos, no Campeonato de Portugal de Atletismo de Pista Coberta em 200m e Recordista Nacional em 60m planos;
Atleta da Associação Cristã da Mocidade da Terceira - Terceira

Maria João da Câmara Silva
Representou a Seleção Nacional de Atletismo no Campeonato da Europa IAADS de Portugal, tendo-se classificado em 1.º lugar na prova de 1500m, foi ainda 1.ª classificada e recordista Mundial na prova de 800m Marcha;
Atleta do Centro de Actividades Ocupacionais da Santa Casa da Madalena do Pico - Pico

XIV
GALA DO DESPORTO AÇORIANO

GOVERNO DOS AÇORES

SECRETARIA REGIONAL DA EDUCAÇÃO E CULTURA