Decreto Regulamentar Regional n.º 25/2008/A de 31 de Dezembro
Decreto Regulamentar Regional n.º 17/2010/A de 21 de Setembro
(aprova/altera a orgânica do X Governo Regional dos Açores)
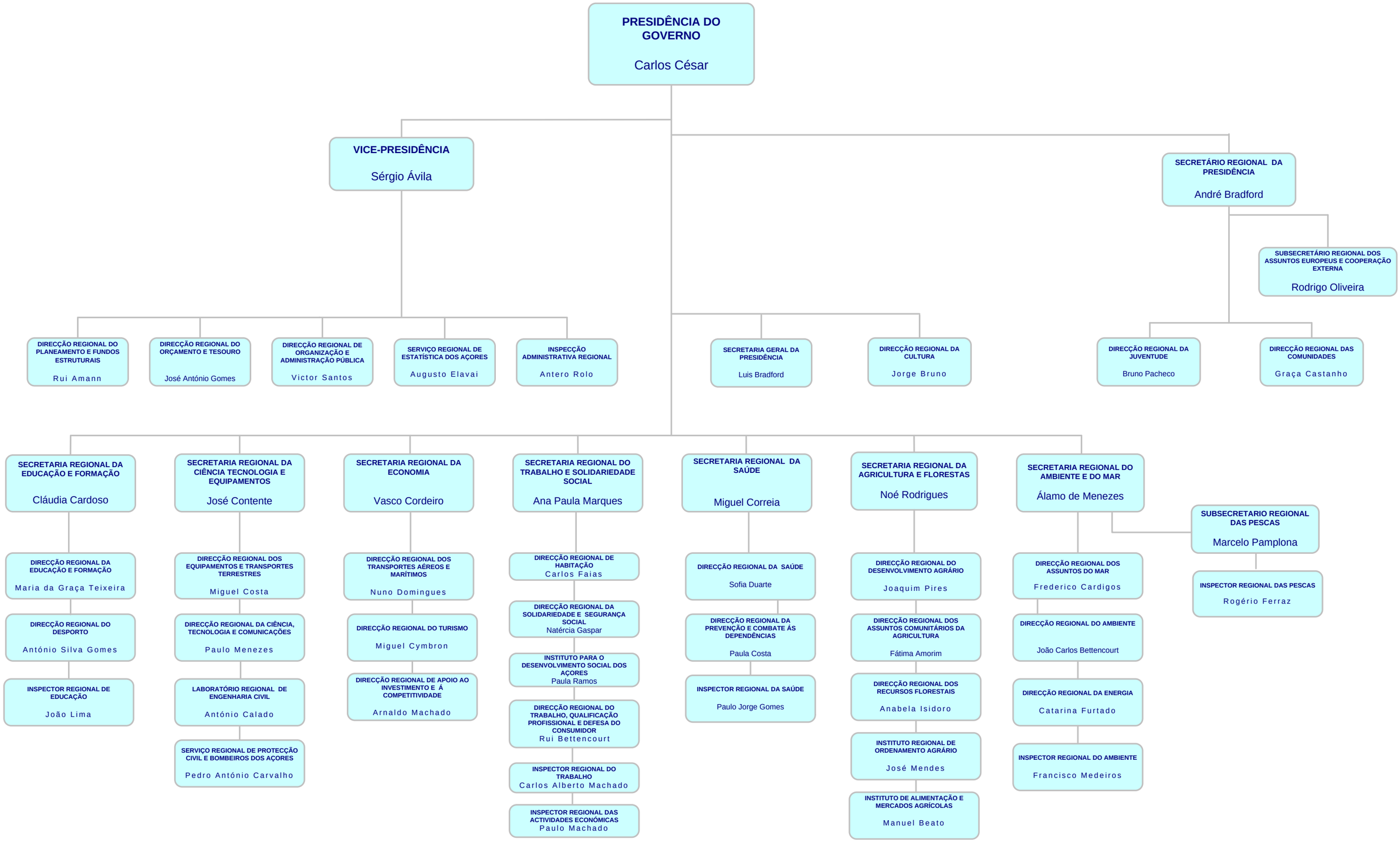
X GOVERNO REGIONAL DOS AÇORES
Macro-organograma