

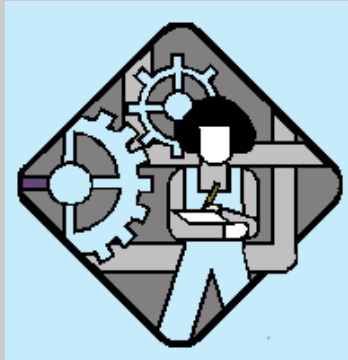

REGIÃO AUTÓNOMA DOS AÇORES
VICE-PRESIDÊNCIA DO GOVERNO, EMPREGO E COMPETITIVIDADE EMPRESARIAL
DIREÇÃO REGIONAL DO EMPREGO E QUALIFICAÇÃO PROFISSIONAL
OBSERVATÓRIO DO EMPREGO E FORMAÇÃO PROFISSIONAL

ESTATÍSTICA DE GREVES



2013

Ponta Delgada, janeiro de 2014

NOTA INTRODUTÓRIA

Pelo décimo sétimo ano consecutivo o Observatório do Emprego e Formação Profissional da Direção Regional do Emprego e Qualificação Profissional publica a estatística anual das greves ocorridas na Região Autónoma dos Açores. Os dados aqui apresentados baseiam-se na informação recolhida junto das empresas, relativa às greves ocorridas durante o ano de 2013, tendo por base os registos de assiduidade. O tratamento estatístico diz apenas respeito às greves com paralisação durante o horário normal de trabalho, excluindo o Sector da Administração Pública. Quanto às greves ao trabalho suplementar, apenas é contabilizado o número de ocorrências.

Importa todavia realçar que, com a entrada em vigor do Relatório Único, e apesar de a informação sobre as Greves continuar a ser preenchida no Módulo respetivo dentro da plataforma de internet do OEFP, conforme disposto na Resolução do Conselho do Governo nº 157/2011, de 23 de dezembro, é possível que haja ainda mais alguma informação resultante do preenchimento do Anexo E do Relatório Único e que não tenha sido devidamente participada no citado Módulo, razão por que os dados aqui publicados deverão ser considerados como provisórios, sendo que os definitivos relativos ao ano de 2013 são os que constarão da publicação "Relatório Único 2013".

CONCEITOS

GREVE

Considera-se greve, em sentido amplo, a abstenção ou perturbação temporária e concertada dos termos normais de prestação de trabalho por parte de um grupo de trabalhadores, tendo em vista forçar as entidades empregadoras ou os poderes públicos à aceitação das suas reivindicações.

GREVE DE EMPRESA

Entende-se por greve de empresa a greve desenvolvida numa só entidade empregadora.

GREVE DE PLURIENTREPRISE

Entende-se por greve de pluriempresa a greve desenvolvida em mais que uma entidade empregadora.

NÚMERO DE TRABALHADORES EM GREVE

Se um trabalhador ou grupo de trabalhadores participa em várias greves no período de referência, será contabilizado tantas vezes quantas as participações ocorridas.

NÚMERO TOTAL DE GREVES DE EMPRESA E DE PLURIENTREPRISE CONVOCADAS, DESCONVOCADAS E CONCRETIZADAS, SEGUNDO A ATIVIDADE						QUADRO 1	
ATIVIDADES (CAE - Rev. 3)	GREVES CONVOCADAS		GREVES DESCONVOCADAS		GREVES CONCRETIZADAS		
	No horário normal	Ao trabalho suplementar	No horário normal	Ao trabalho suplementar	No horário normal		Ao trabalho suplementar
					C/ adesão	S/ adesão	
TOTAL	19	-	6	-	11	2	-
A AGRICULTURA, PESCA, CAÇA	-	-	-	-	-	-	-
B INDÚSTRIAS EXTRATIVAS	-	-	-	-	-	-	-
C INDÚSTRIAS TRANSFORMADORAS	1	-	-	-	1	-	-
D ELETRICIDADE, GÁS E ÁGUA	-	-	-	-	-	-	-
E SANEAMENTO, GESTÃO RESÍDUOS	-	-	-	-	-	-	-
F CONSTRUÇÃO	-	-	-	-	-	-	-
G COMÉRCIO	-	-	-	-	-	-	-
H TRANSPORTES E ARMAZENAGEM	15	-	6	-	7	2	-
I ALOJAMENTO E RESTAURAÇÃO	-	-	-	-	-	-	-
J ATIVIDADES DE INFORMAÇÃO	-	-	-	-	-	-	-
K ATIVIDADES FINANCEIRAS	-	-	-	-	-	-	-
L ATIVIDADES IMOBILIÁRIAS	-	-	-	-	-	-	-
M ATIVIDADES DE CONSULTORIA	-	-	-	-	-	-	-
N ATIVIDADES ADMINISTRATIVAS	-	-	-	-	-	-	-
O ATIVIDADES DE PROTEÇÃO CIVIL	-	-	-	-	-	-	-
P EDUCAÇÃO	-	-	-	-	-	-	-
Q ATIVIDADES DE SAÚDE	2	-	-	-	2	-	-
R ATIVIDADES ARTÍSTICAS, DESPORT.	-	-	-	-	-	-	-
S OUTRAS ATIVIDADES DE SERVIÇOS	-	-	-	-	-	-	-
U ORGANISMOS INTERNACIONAIS	-	-	-	-	-	-	-
GREVE GERAL	1	-	-	-	1	-	-

NÚMERO TOTAL DE GREVES DE EMPRESA CONVOCADAS, DESCONVOCADAS E CONCRETIZADAS, SEGUNDO A ATIVIDADE
QUADRO 2

ATIVIDADES (CAE - Rev. 3)	GREVES CONVOCADAS		GREVES DESCONVOCADAS		GREVES CONCRETIZADAS		
	No horário normal	Ao trabalho suplementar	No horário normal	Ao trabalho suplementar	No horário normal		Ao trabalho suplementar
					C/ adesão	S/ adesão	
TOTAL	12	-	3	-	7	2	-
A AGRICULTURA, PESCA, CAÇA	-	-	-	-	-	-	-
B INDÚSTRIAS EXTRATIVAS	-	-	-	-	-	-	-
C INDÚSTRIAS TRANSFORMADORAS	1	-	-	-	1	-	-
D ELETRICIDADE, GÁS E ÁGUA	-	-	-	-	-	-	-
E SANEAMENTO, GESTÃO RESÍDUOS	-	-	-	-	-	-	-
F CONSTRUÇÃO	-	-	-	-	-	-	-
G COMÉRCIO	-	-	-	-	-	-	-
H TRANSPORTES E ARMAZENAGEM	11	-	3	-	6	2	-
I ALOJAMENTO E RESTAURAÇÃO	-	-	-	-	-	-	-
J ATIVIDADES DE INFORMAÇÃO	-	-	-	-	-	-	-
K ATIVIDADES FINANCEIRAS	-	-	-	-	-	-	-
L ATIVIDADES IMOBILIÁRIAS	-	-	-	-	-	-	-
M ATIVIDADES DE CONSULTORIA	-	-	-	-	-	-	-
N ATIVIDADES ADMINISTRATIVAS	-	-	-	-	-	-	-
O ATIVIDADES DE PROTEÇÃO CIVIL	-	-	-	-	-	-	-
P EDUCAÇÃO	-	-	-	-	-	-	-
Q ATIVIDADES DE SAÚDE	-	-	-	-	-	-	-
R ATIVIDADES ARTÍSTICAS, DESPORT.	-	-	-	-	-	-	-
S OUTRAS ATIVIDADES DE SERVIÇOS	-	-	-	-	-	-	-
U ORGANISMOS INTERNACIONAIS	-	-	-	-	-	-	-
GREVE GERAL	-	-	-	-	-	-	-

NÚMERO TOTAL DE GREVES DE PLURIEMPRESA CONVOCADAS, DESCONVOCADAS E CONCRETIZADAS, SEGUNDO A ATIVIDADE
QUADRO 3

ATIVIDADES (CAE - Rev. 3)	GREVES CONVOCADAS		GREVES DESCONVOCADAS		GREVES CONCRETIZADAS		
	No horário normal	Ao trabalho suplementar	No horário normal	Ao trabalho suplementar	No horário normal		Ao trabalho suplementar
					C/ adesão	S/ adesão	
TOTAL	7	-	3	-	4	-	-
A AGRICULTURA, PESCA, CAÇA	-	-	-	-	-	-	-
B INDÚSTRIAS EXTRATIVAS	-	-	-	-	-	-	-
C INDÚSTRIAS TRANSFORMADORAS	-	-	-	-	-	-	-
D ELETRICIDADE, GÁS E ÁGUA	-	-	-	-	-	-	-
E SANEAMENTO, GESTÃO RESÍDUOS	-	-	-	-	-	-	-
F CONSTRUÇÃO	-	-	-	-	-	-	-
G COMÉRCIO	-	-	-	-	-	-	-
H TRANSPORTES E ARMAZENAGEM	4	-	3	-	1	-	-
I ALOJAMENTO E RESTAURAÇÃO	-	-	-	-	-	-	-
J ATIVIDADES DE INFORMAÇÃO	-	-	-	-	-	-	-
K ATIVIDADES FINANCEIRAS	-	-	-	-	-	-	-
L ATIVIDADES IMOBILIÁRIAS	-	-	-	-	-	-	-
M ATIVIDADES DE CONSULTORIA	-	-	-	-	-	-	-
N ATIVIDADES ADMINISTRATIVAS	-	-	-	-	-	-	-
O ATIVIDADES DE PROTEÇÃO CIVIL	-	-	-	-	-	-	-
P EDUCAÇÃO	-	-	-	-	-	-	-
Q ATIVIDADES DE SAÚDE	2	-	-	-	2	-	-
R ATIVIDADES ARTÍSTICAS, DESPORT.	-	-	-	-	-	-	-
S OUTRAS ATIVIDADES DE SERVIÇOS	-	-	-	-	-	-	-
U ORGANISMOS INTERNACIONAIS	-	-	-	-	-	-	-
GREVE GERAL	1	-	-	-	1	-	-

NÚMERO TOTAL DE GREVES, DE TRABALHADORES EM GREVE E DE DIAS DE TRABALHO PERDIDOS, SEGUNDO A ATIVIDADE							QUADRO 4		
ATIVIDADES (CAE - Rev. 3)	TOTAL			GREVES DE PLURIEMPRESA			GREVES DE EMPRESA		
	Greves	Trabalhadores	Dias perdidos	Greves	Trabalhadores	Dias perdidos	Greves	Trabalhadores	Dias perdidos
TOTAL	11	539	761.4	7	273	498.2	4	266	263.2
A AGRICULTURA, PESCA, CAÇA	-	-	-	-	-	-	-	-	-
B INDÚSTRIAS EXTRATIVAS	-	-	-	-	-	-	-	-	-
C INDÚSTRIAS TRANSFORMADORAS	1	21	61.0	1	21	61.0	-	-	-
D ELETRICIDADE, GÁS E ÁGUA	-	-	-	-	-	-	-	-	-
E SANEAMENTO, GESTÃO RESÍDUOS	-	-	-	-	-	-	-	-	-
F CONSTRUÇÃO	-	-	-	-	-	-	-	-	-
G COMÉRCIO	-	-	-	-	-	-	-	-	-
H TRANSPORTES E ARMAZENAGEM	7	277	460.2	6	252	437.2	1	25	23.0
I ALOJAMENTO E RESTAURAÇÃO	-	-	-	-	-	-	-	-	-
J ATIVIDADES DE INFORMAÇÃO	-	-	-	-	-	-	-	-	-
K ATIVIDADES FINANCEIRAS	-	-	-	-	-	-	-	-	-
L ATIVIDADES IMOBILIÁRIAS	-	-	-	-	-	-	-	-	-
M ATIVIDADES DE CONSULTORIA	-	-	-	-	-	-	-	-	-
N ATIVIDADES ADMINISTRATIVAS	-	-	-	-	-	-	-	-	-
O ATIVIDADES DE PROTEÇÃO CIVIL	-	-	-	-	-	-	-	-	-
P EDUCAÇÃO	-	-	-	-	-	-	-	-	-
Q ATIVIDADES DE SAÚDE	2	192	191.5	-	-	-	2	192	191.5
R ATIVIDADES ARTÍSTICAS, DESPORT.	-	-	-	-	-	-	-	-	-
S OUTRAS ATIVIDADES DE SERVIÇOS	-	-	-	-	-	-	-	-	-
U ORGANISMOS INTERNACIONAIS	-	-	-	-	-	-	-	-	-
GREVE GERAL	1	49	48.7	-	-	-	1	49	48.7

RESULTADOS ALCANÇADOS							QUADRO 5		
REIVINDICAÇÕES	TOTAL			GREVES DE PLURIEMPRESA			GREVES DE EMPRESA		
	Aceites	Parcialmente aceites	Recusadas	Aceites	Parcialmente aceites	Recusadas	Aceites	Parcialmente aceites	Recusadas
TOTAL	1	3	14	1	1	8	-	2	6
Aumentos salariais	-	1	-	-	1	-	-	-	-
Pagam. de salários e de prestações complem.	-	-	1	-	-	1	-	-	-
Classificação, enquadramento e carreiras	-	-	1	-	-	-	-	-	1
Outras reivindicações salariais	-	1	-	-	-	-	-	1	-
Redução ou modificação da duração de trab.	-	1	-	-	-	-	-	1	-
Despedimentos/trabalhadores excedentários	-	-	1	-	-	1	-	-	-
Estabilidade no vínculo contratual	-	-	1	-	-	1	-	-	-
Estatuto ou estrutura da empresa	-	-	2	-	-	2	-	-	-
Outras reivindicações não especificadas	1	-	8	1	-	3	-	-	5

NÚMERO DE GREVES, DE TRABALHADORES EM GREVE E DE DIAS DE TRABALHO PERDIDOS, SEGUNDO OS ESCALÕES DE DURAÇÃO DA GREVE							QUADRO 6		
ESCALÕES DE DURAÇÃO	TOTAL			GREVES DE PLURIEMPRESA			GREVES DE EMPRESA		
	Greves	Trabalhadores	Dias perdidos	Greves	Trabalhadores	Dias perdidos	Greves	Trabalhadores	Dias perdidos
TOTAL	11	539	761.4	7	273	498.2	4	266	263.2
< 1 DIA	1	7	6.1	1	7	6.1	-	-	-
1 - 5 DIAS	9	501	717.8	5	235	454.6	4	266	263.2
> 5 DIAS	1	31	37.5	1	31	37.5	-	-	-

A reprodução destes dados só é permitida com indicação da fonte

Observatório do Emprego e Formação Profissional
Rua Margarida de Chaves, 103 * 9500-088 PONTA DELGADA
Telefone: 296 308 000 * Fax: 296 308 130



E-mail: oefp@azores.gov.pt
Home Page: <http://www.azores.gov.pt>