

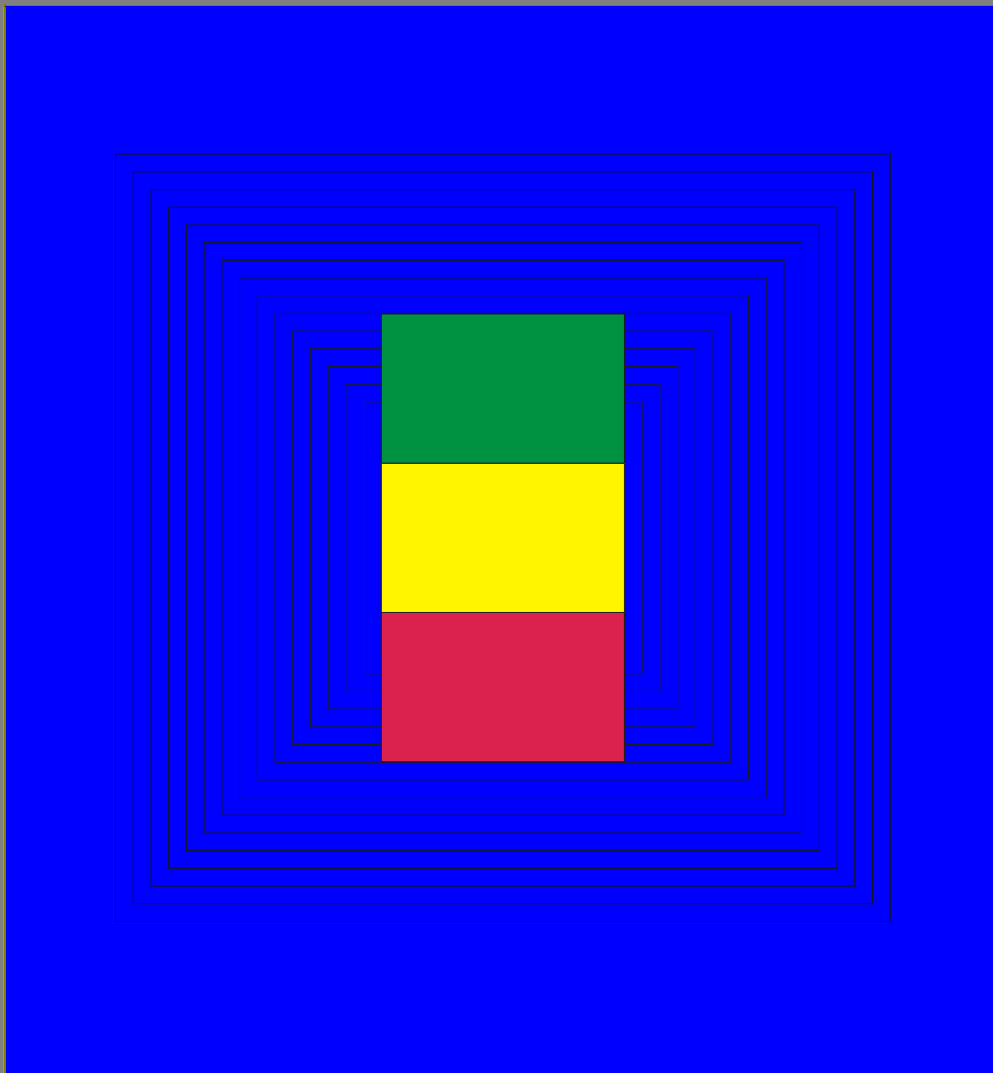

REGIÃO AUTÓNOMA DOS AÇORES
SECRETARIA REGIONAL DA EDUCAÇÃO E CULTURA
DIRECÇÃO REGIONAL DA JUVENTUDE, EMPREGO E FORMAÇÃO PROFISSIONAL
OBSERVATÓRIO DO EMPREGO E FORMAÇÃO PROFISSIONAL

SISTEMA DE INDICADORES DE ALERTA



OUTUBRO DE 2002



REGIÃO AUTÓNOMA DOS AÇORES
SECRETARIA REGIONAL DA EDUCAÇÃO E CULTURA
DIRECÇÃO REGIONAL DA JUVENTUDE, EMPREGO E FORMAÇÃO PROFISSIONAL
OBSERVATÓRIO DO EMPREGO E FORMAÇÃO PROFISSIONAL

SISTEMA DE INDICADORES DE ALERTA

OUTUBRO DE 2002

Secretaria Regional da Educação e Cultura
Direcção Regional da Juventude, Emprego e Formação Profissional
Observatório do Emprego e Formação Profissional
Rua Margarida de Chaves, 135
9500-088 PONTA DELGADA
Telefone: 296 304 470
Fax: 296 304 488
E-mail: sreas.gt@mail.telepac.pt

Home Page: <http://www.oefp.raa.pt>

A reprodução destes dados só é permitida com indicação da fonte

ÍNDICE

Nota introdutória	7
Conceitos utilizados	9
Classificação das Actividades Económicas Portuguesas por Ramos de Actividade (CAE - Rev. 2)	11
Análise de resultados	13
Quadro 1 - Situação dos estabelecimentos, por actividades	23
Quadro 2 - Distribuição percentual da situação dos estabelecimentos, por actividades	24
Quadro 3 - Situação dos estabelecimentos quanto ao domínio "Mercado/Concorrência", por actividades	25
Quadro 4 - Distribuição percentual da situação dos estabelecimentos quanto ao domínio "Mercado/Concorrência", por actividades	26
Quadro 5 - Situação dos estabelecimentos quanto ao domínio "Qualificação dos recursos humanos", por actividades	27
Quadro 6 - Distribuição percentual da situação dos estabelecimentos quanto ao domínio "Qualificação dos recursos humanos", por actividades	28
Quadro 7 - Situação dos estabelecimentos quanto ao domínio "Natureza financeira", por actividades	29
Quadro 8 - Distribuição percentual da situação dos estabelecimentos quanto ao domínio "Natureza financeira", por actividades	30
Quadro 9 - Situação dos estabelecimentos quanto ao domínio "Natureza tecnológica", por actividades	31
Quadro 10 - Distribuição percentual da situação dos estabelecimentos quanto ao domínio "Natureza tecnológica", por actividades	32
Quadro 11 - Situação dos estabelecimentos para os próximos seis meses, por actividades	33
Quadro 12 - Distribuição percentual da situação dos estabelecimentos para os próximos seis meses, por actividades	34
Quadro 13 - Razões para melhorar e para piorar nos próximos seis meses, por actividades	35
Quadro 14 - Distribuição percentual das razões para melhorar e para piorar nos próximos seis meses, por actividades	36
Quadro 15 - Evolução do emprego nos últimos seis meses, por actividades	37
Quadro 16 - Distribuição percentual da evolução do emprego nos últimos seis meses, por actividades	38
Quadro 17 - Previsões de emprego a curto prazo, por actividades	39
Quadro 18 - Distribuição percentual das previsões de emprego a curto prazo, por actividades	40
Quadro 19 - Previsões de emprego a médio prazo, por actividades	41
Quadro 20 - Distribuição percentual das previsões de emprego a médio prazo, por actividades	42
Quadro 21 - Normalidade no pagamento de salários nos últimos seis meses, por actividades	43
Quadro 22 - Distribuição percentual da normalidade no pagamento de salários nos últimos seis meses, por actividades	44
Quadro 23 - Previsão para os próximos seis meses quanto ao pagamento de salários, por actividades	45
Quadro 24 - Distribuição percentual da previsão para os próximos seis meses quanto ao pagamento de salários, por actividades	46
Quadro 25 - Atraso no pagamento de encargos sociais nos últimos seis meses, por actividades	47
Quadro 26 - Distribuição percentual do atraso no pagamento de encargos sociais nos últimos seis meses, por actividades	48
Quadro 27 - Previsão quanto ao pagamento de encargos sociais nos próximos seis meses, por actividades	49

Quadro 28 - Distribuição percentual da previsão quanto ao pagamento de encargos sociais nos próximos seis meses, por actividades	50
Quadro 29 - Atraso no pagamento a fornecedores nos últimos seis meses, por actividades	51
Quadro 30 - Distribuição percentual do atraso no pagamento a fornecedores nos últimos seis meses, por actividades	52
Quadro 31 - Previsão quanto ao pagamento de fornecedores nos próximos seis meses, por actividades	53
Quadro 32 - Distribuição percentual da previsão quanto ao pagamento de fornecedores nos próximos seis meses, por actividades	54
Quadro 33 - Atraso no pagamento de encargos fiscais nos últimos seis meses, por actividades	55
Quadro 34 - Distribuição percentual do atraso no pagamento de encargos fiscais nos últimos seis meses, por actividades	56
Quadro 35 - Previsão quanto ao pagamento de encargos fiscais nos próximos seis meses, por actividades	57
Quadro 36 - Distribuição percentual da previsão quanto ao pagamento de encargos fiscais nos próximos seis meses, por actividades	58
Quadro 37 - Atraso no pagamento de encargos bancários nos últimos seis meses, por actividades	59
Quadro 38 - Distribuição percentual do atraso no pagamento de encargos bancários nos últimos seis meses, por actividades	60
Quadro 39 - Previsão quanto ao pagamento de encargos bancários nos próximos seis meses, por actividades	61
Quadro 40 - Distribuição percentual da previsão quanto ao pagamento de encargos bancários nos próximos seis meses, por actividades	62
Quadro 41 - Previsão para os próximos seis meses quanto à evolução da produção, por actividades	63
Quadro 42 - Distribuição percentual da previsão para os próximos seis meses quanto à evolução da produção, por actividades	63
Quadro 43 - Previsão para os próximos seis meses quanto à carteira de encomendas, por actividades	64
Quadro 44 - Distribuição percentual da previsão para os próximos seis meses quanto à carteira de encomendas, por actividades	64
Quadro 45 - Previsão para os próximos seis meses quanto ao volume de negócios, por actividades	65
Quadro 46 - Distribuição percentual da previsão para os próximos seis meses quanto ao volume de negócios, por actividades	66
Quadro 47 - Previsão para os próximos seis meses quanto à quota de mercado, por actividades	67
Quadro 48 - Distribuição percentual da previsão para os próximos seis meses quanto à quota de mercado, por actividades	68
Quadro 49 - Previsão para os próximos seis meses quanto aos stocks de produtos acabados, por actividades	69
Quadro 50 - Distribuição percentual da previsão para os próximos seis meses quanto aos stocks de produtos acabados, por actividades	69
Quadro 51 - Previsão para os próximos seis meses quanto ao total de horas trabalhadas (normais e extraordinárias), por actividades	70
Quadro 52 - Distribuição percentual da previsão para os próximos seis meses quanto ao total de horas trabalhadas (normais e extraordinárias), por actividades	71
Quadro 53 - Previsão a curto prazo quanto aos investimentos de racionalização, por actividades	72
Quadro 54 - Distribuição percentual da previsão a curto prazo quanto aos investimentos de racionalização, por actividades	73
Quadro 55 - Previsão a médio prazo quanto aos investimentos de racionalização, por actividades	74
Quadro 56 - Distribuição percentual da previsão a médio prazo quanto aos investimentos de racionalização, por actividades	75

Quadro 57 - Previsão a curto prazo quanto aos investimentos de expansão nos estabelecimentos, por actividades	76
Quadro 58 - Distribuição percentual da previsão a curto prazo quanto aos investimentos de expansão nos estabelecimentos, por actividades	77
Quadro 59 - Previsão a médio prazo quanto aos investimentos de expansão nos estabelecimentos, por actividades	78
Quadro 60 - Distribuição percentual da previsão a médio prazo quanto aos investimentos de expansão nos estabelecimentos, por actividades	79
Quadro 61 - Previsão dos estabelecimentos recorrerem a curto prazo a programas de apoio ao emprego, por actividades	80
Quadro 62 - Distribuição percentual da previsão dos estabelecimentos recorrerem a curto prazo a programas de apoio ao emprego, por actividades	81
Quadro 63 - Previsão dos estabelecimentos recorrerem a médio prazo a programas de apoio ao emprego, por actividades	82
Quadro 64 - Distribuição percentual da previsão dos estabelecimentos recorrerem a médio prazo a programas de apoio ao emprego, por actividades	83
Quadro 65 - Previsão dos estabelecimentos suspenderem a curto prazo temporária ou definitivamente a actividade, por actividades	84
Quadro 66 - Distribuição percentual da previsão dos estabelecimentos suspenderem a curto prazo temporária ou definitivamente a actividade, por actividades	85
Quadro 67 - Previsão dos estabelecimentos suspenderem a médio prazo temporária ou definitivamente a actividade, por actividades	86
Quadro 68 - Distribuição percentual da previsão dos estabelecimentos suspenderem a médio prazo temporária ou definitivamente a actividade, por actividades	87
Quadro 69 - Previsão dos estabelecimentos recorrerem a curto prazo a subcontratação ou a aumentá-la, por actividades	88
Quadro 70 - Distribuição percentual da previsão dos estabelecimentos recorrerem a curto prazo a subcontratação ou a aumentá-la, por actividades	89
Quadro 71 - Previsão dos estabelecimentos recorrerem a médio prazo a subcontratação ou a aumentá-la, por actividades	90
Quadro 72 - Distribuição percentual da previsão dos estabelecimentos recorrerem a médio prazo a subcontratação ou a aumentá-la, por actividades	91
Formulário do Inquérito	93

NOTA INTRODUTÓRIA

Os dados apresentados respeitam aos Inquéritos efectuados a todos os estabelecimentos existentes nos Açores com 10 e mais trabalhadores (segundo os Quadros de Pessoal de 2000) tendo-se obtido um índice global de respostas de cerca de 72%, conforme se pode verificar no quadro que a seguir se apresenta.

O Inquérito “Sistema de Indicadores de Alerta” tem como principal objectivo o conhecimento de potenciais situações de crise nos estabelecimentos dos vários sectores de actividade com repercussão directa ou indirecta nos níveis de emprego. Todavia, a análise ora apresentada é feita com referência à percentagem de trabalhadores nos estabelecimentos objecto de inquérito e a referência a sectores de actividade é feita tendo em conta o número absoluto de trabalhadores.

Alguns questionários não foram preenchidos na sua totalidade, o que se traduz num número de respostas ligeiramente menor para algumas questões ou grupo de questões.

Pretendemos aqui deixar um agradecimento público a todas as empresas que colaboraram neste trabalho, pois estamos conscientes de que o tecido empresarial é frequentemente instado a responder a inquéritos vários, tomando assim muito do precioso tempo dos empresários.

UNIVERSO INQUIRIDO E PERCENTAGEM DE RESPOSTAS, POR ACTIVIDADES				
ACTIVIDADES (CAE - Rev. 2)	Número de estabelecimentos inquiridos	Inquéritos com respostas válidas	Inquéritos devolvidos por motivos vários	Percentagem de respostas válidas
TOTAL	876	628	19	71,7
A AGRICULTURA, PRODUÇÃO ANIMAL, CAÇA	15	13	1	86,7
B PESCA	11	5	1	45,5
C INDÚSTRIAS EXTRACTIVAS	6	5	-	83,3
D INDÚSTRIAS TRANSFORMADORAS	166	129	2	77,7
E ELECTRICIDADE, GÁS E ÁGUA	9	4	-	44,5
F CONSTRUÇÃO	139	88	11	63,3
G COMÉRCIO POR GROSSO E A RETALHO	203	151	1	74,4
H ALOJAMENTO E RESTAURAÇÃO	65	40	-	61,5
I TRANSPORTES E COMUNICAÇÕES	71	50	-	70,4
J ACTIVIDADES FINANCEIRAS	26	19	-	73,1
K ACTIVIDADES IMOBILIÁRIAS	51	31	3	60,8
M EDUCAÇÃO	11	11	-	100,0
N SAÚDE E ACÇÃO SOCIAL	78	59	-	75,7
O SERVIÇOS COLECTIVOS, SOCIAIS E PESSOAIS	25	23	-	92,0

CONCEITOS UTILIZADOS

ESTABELECIMENTO (UNIDADE LOCAL)

Corresponde a uma empresa ou parte de empresa (fábrica, oficina, mina, armazém, loja, entreposto, etc.) situada num local topograficamente identificado. Nesse local, ou a partir dele, exercem-se actividades económicas para as quais, regra geral, uma ou várias pessoas trabalham (a tempo completo ou a tempo parcial) por conta de uma mesma empresa.

ACTIVIDADE ECONÓMICA PRINCIPAL

Corresponde à actividade mais importante do estabelecimento, medida pelo valor, a preços de venda, dos produtos vendidos ou fabricados, ou dos serviços prestados no período de referência. Na impossibilidade da sua determinação por este critério, considera-se como principal a actividade que ocupa, de forma permanente, o maior número de pessoas ao serviço.

EVOLUÇÃO DO EMPREGO - NÚMERO DE TRABALHADORES

Pessoas que, numa dada data e sob qualquer tipo de contrato, se encontrem vinculadas à empresa e trabalhem no estabelecimento inquirido, embora possam estar temporariamente ausentes nessa data por motivo de férias, maternidade, conflito de trabalho, formação profissional, assim como por doença e acidente de trabalho de duração igual ou inferior a um mês.

Inclui também os trabalhadores de outras empresas que se encontrem a trabalhar no estabelecimento, sendo aí directamente remunerados. Inclui ainda os sócios gerentes, cooperantes e familiares que trabalhem nessa data e que recebam por esse trabalho uma remuneração.

Exclui os trabalhadores a cumprir serviço militar, em regime de licença sem vencimento, em desempenho de cargos públicos (por exemplo: vereadores, deputados, etc.), ausentes por doença ou acidente de trabalho de duração superior a um mês, assim como os trabalhadores com vínculo ao estabelecimento, mas deslocados para outras empresas, sendo nelas directamente remunerados.

EVOLUÇÃO DO EMPREGO - ENTRADAS E SAÍDAS

São consideradas todas as entradas e saídas de pessoal do estabelecimento, mesmo que para outra unidade da mesma empresa.

SALÁRIOS

Considera-se que existe normalidade no pagamento de salários se eles foram pagos a todos os trabalhadores nas datas previstas e pela totalidade do montante fixado nos contratos de trabalho, durante o período de referência.

ENCARGOS SOBRE REMUNERAÇÕES

Todos os encargos a cargo da entidade patronal estabelecidos em regime geral para a Segurança Social ou outros regimes obrigatórios e, se os houver, os estabelecidos em regimes complementares de reforma, regimes complementares de seguro de doença, outros regimes complementares e prestações sociais pagas directamente aos trabalhadores.

ENCARGOS COM SEGUROS DE ACIDENTES DE TRABALHO E DOENÇAS PROFISSIONAIS

Incluem não só os pagamentos de prémios de seguro como também, se tal for prática no estabelecimento, os pagamentos efectuados às pessoas ao serviço para compensar perdas de salário devidas a faltas por acidente de trabalho ou doença profissional.

CUSTOS DE ACÇÃO SOCIAL

Incluem-se aqui, por exemplo, as despesas com transporte próprio, ou o aluguer de transporte, para deslocação dos trabalhadores entre o domicílio e o local de trabalho; despesas com vestuário de trabalho; despesas com instalações de carácter recreativo, educativo, cultural ou de serviços clínicos; despesas de manutenção e subsídios para cantinas; subsídios para creches, jardins de infância e escolas e bolsas de estudo para trabalhadores e seus descendentes.

QUOTA DE MERCADO

Importância do estabelecimento em relação a outras unidades congéneres, isto é, que têm a mesma actividade ou actividade semelhante. No caso de actividades onde existem bastantes estabelecimentos e de pequena dimensão, essa importância poderá ser tomada para a região onde se situa o estabelecimento.

STOCK DE PRODUTOS ACABADOS

Produtos ou bens que o estabelecimento tem de escoar para o mercado, ou para terceiros, e que se encontram em armazém.

RECURSO A PROGRAMAS DE APOIO AO EMPREGO

Utilização, por parte do estabelecimento, de alguma ou algumas das medidas e instrumentos englobados nos denominados "Programas de Apoio ao Emprego" como por exemplo: Programa de Integração de Activos (INTEGRA), Plano Integrado de Estágios (ESTAGIAR), Esquema Integrado de Incentivos ao Emprego, Apoios à Integração no Mercado de Emprego de Trabalhadores Portadores de Deficiência, etc.

INVESTIMENTOS DE RACIONALIZAÇÃO

Investimentos que se traduzem, em geral, na aquisição de equipamentos destinados a efectuar tarefas onde podem substituir a mão-de-obra (computadores, empilhadoras, etc.) isto é, que permitem aumentar a actividade do estabelecimento mantendo o número de pessoas ao serviço, ou manter a actividade reduzindo o número de pessoas.

INVESTIMENTOS DE EXPANSÃO

Investimentos que permitem aumentar, em geral, a actividade do estabelecimento, traduzindo-se normalmente em aumento de instalações, de equipamento, de pessoal, de aquisição de matérias primas, etc.

CLASSIFICAÇÃO DAS ACTIVIDADES ECONÓMICAS PORTUGUESAS
POR RAMOS DE ACTIVIDADE (CAE - Rev. 2)

ÍNDICE DAS SECCÕES, DIVISÕES E GRUPOS UTILIZADOS NO TEXTO

- A AGRICULTURA, PRODUÇÃO ANIMAL, CAÇA E SILVICULTURA
- B PESCA
- C INDÚSTRIAS EXTRACTIVAS
- D INDÚSTRIAS TRANSFORMADORAS
 - 151 Abate de animais, preparação e conservação de carne e de produtos à base de carne
 - 152 Indústria transformadora da pesca e da aquacultura
 - 153 Indústria de conservação de frutos e de produtos hortícolas
 - 154 Produção de óleos e gorduras animais e vegetais
 - 155 Indústria de lacticínios
 - 156 Transformação de cereais e leguminosas; fabricação de amidos, féculas e produtos afins
 - 157 Fabricação de alimentos compostos para animais
 - 158 Fabricação de outros produtos alimentares
 - 159 Indústria das bebidas
 - 160 Indústria do tabaco
 - 17 Fabricação de têxteis
 - 18 Indústria do vestuário; preparação, tingimento e fabricação de artigos e peles com pêlo
 - 20 Indústrias da madeira e da cortiça e suas obras, excepto mobiliário; fabricação de obras de cestaria e de espartaria
 - 22 Edição, impressão e reprodução de suportes de informação gravados
 - 25 Fabricação de artigos de borracha e de matérias plásticas
 - 26 Fabricação de outros produtos minerais não metálicos
 - 28 Fabricação de produtos metálicos, excepto máquinas e equipamento
 - 29 Fabricação de máquinas e de equipamentos, não especificados
 - 35 Fabricação de outro material de transporte
- E PRODUÇÃO E DISTRIBUIÇÃO DE ELECTRICIDADE, GÁS E ÁGUA
- F CONSTRUÇÃO
- G COMÉRCIO POR GROSSO E A RETALHO; REPARAÇÃO DE VEÍCULOS AUTOMÓVEIS, MOTOCICLOS E DE BENS DE USO PESSOAL E DOMÉSTICO
 - 50 Comércio, manutenção e reparação de veículos automóveis e motociclos; comércio a retalho de combustíveis para veículos
 - 51 Comércio por grosso e agentes do comércio, excepto de veículos automóveis e de motociclos
 - 521 Comércio a retalho em estabelecimentos não especializados
 - 522 Comércio a retalho de produtos alimentares, bebidas e tabaco em estabelecimentos especializados
 - 523 Comércio a retalho de produtos farmacêuticos, médicos, cosméticos e de higiene
 - 524 Comércio a retalho de outros produtos novos em estabelecimentos especializados
 - 525 Comércio a retalho de artigos em segunda mão em estabelecimentos
 - 526 Comércio a retalho não efectuado em estabelecimentos
 - 527 Reparação de bens pessoais e domésticos
- H ALOJAMENTO E RESTAURAÇÃO (RESTAURANTES E SIMILARES)
- I TRANSPORTES, ARMAZENAGEM E COMUNICAÇÕES
 - 60 Transportes terrestres; transportes por oleodutos ou gasodutos (pipelines)
 - 61 Transportes por água
 - 62 Transportes aéreos
 - 63 Actividades anexas e auxiliares dos transportes; agências de viagem e de turismo
 - 64 Correios e telecomunicações
- J ACTIVIDADES FINANCEIRAS
- K ACTIVIDADES IMOBILIÁRIAS, ALUGUERES E SERVIÇOS PRESTADOS ÀS EMPRESAS
- M EDUCAÇÃO
- N SAÚDE E ACÇÃO SOCIAL
- O OUTRAS ACTIVIDADES DE SERVIÇOS COLECTIVOS, SOCIAIS E PESSOAIS
 - 91 Actividades associativas diversas, não especificadas
 - 92 Actividades recreativas, culturais e desportivas

ANÁLISE DE RESULTADOS

1. SITUAÇÃO DO ESTABELECIMENTO

Neste primeiro grupo de questões pretende-se de forma sumária e geral caracterizar os estabelecimentos inquiridos relativamente aos aspectos financeiros, de recursos humanos, de concorrência/mercado e tecnológicos.

1.1. Situação Actual do Estabelecimento

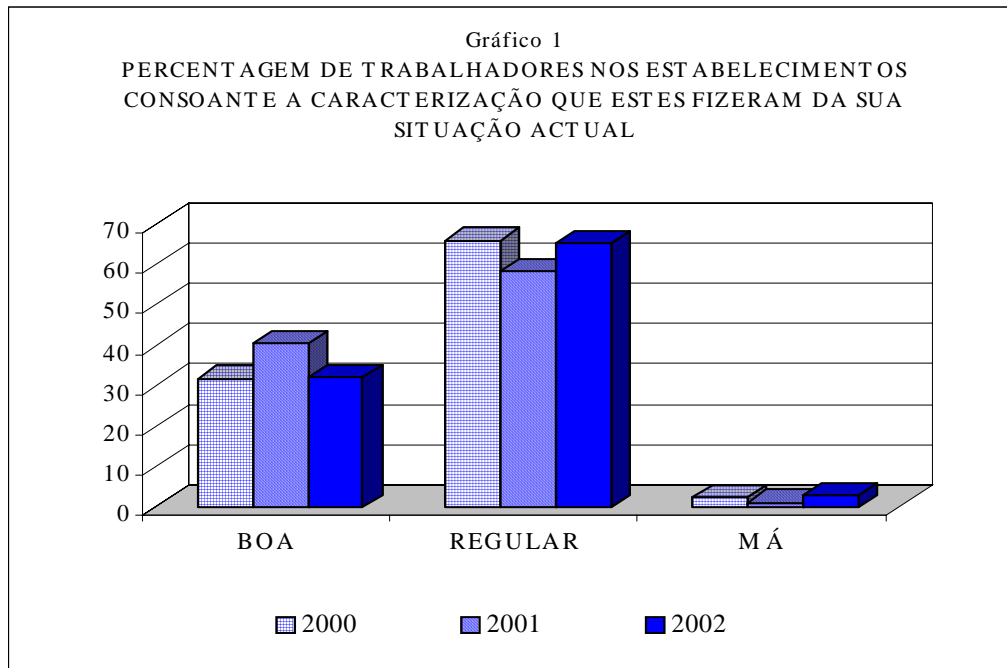

No que respeita à percentagem de trabalhadores nos estabelecimentos consoante a caracterização que estes fizeram da sua situação actual, em termos de comparação dos dados de 2000, 2001 e 2002 verifica-se que não existem diferenças significativas para o total das actividades. Assim, continua nítida a tendência para um valor elevado da percentagem de trabalhadores nos estabelecimentos que caracterizam a sua Situação Actual como Regular, mantendo-se a percentagem dos que a definiram como Boa com valores superiores aos da que a caracterizaram como má. (Gráfico 1).

As actividades Construção, Actividades imobiliárias e Saúde e acção social abrangem o maior número de trabalhadores nos estabelecimentos que caracterizam a sua situação como Má.

1.2. Domínios Mercado/Concorrência, Qualificação dos Recursos Humanos, Natureza Financeira e Natureza Tecnológica

No domínio Mercado/Concorrência é predominante a situação em que existe uma percentagem mais elevada de trabalhadores nos estabelecimentos que responderam Alguns Problemas (64,6%), os Sem Problemas representam 25,1% e apenas 10,3% têm Muitos Problemas. Se relacionarmos estes valores com os do ano transacto verificamos que os Sem Problemas decresceram 17,5 pontos percentuais e os com Alguns Problemas e com Muitos Problemas cresceram 12,5 e 5,0 respectivamente, verificando-se uma situação exactamente inversa à que se verificou de 2000 para 2001.

Excepcionam-se desta situação geral as actividades Electricidade, gás e água, Educação, Saúde e acção social, e Actividades associativas diversas, onde existe uma predominância de respostas Sem Problemas em 2000, 2001 e 2002.

Na Qualificação dos Recursos Humanos as respostas são idênticas ao domínio anterior, apenas se verificando ligeiras alterações nas percentagens. A resposta com Muitos Problemas cresceu em relação ao ano anterior em 0,5 pontos percentuais.

As respostas Sem Problemas sobrepõem-se às restantes, nos três anos em análise, nas seguintes actividades: Fabricação de outro material de transporte, Correios e telecomunicações, e Educação.

No domínio de Natureza Financeira houve uma inversão relativamente ao ano de 2001, a resposta que abrange maior número de trabalhadores passou a ser a de Alguns Problemas abrangendo mais de 50% dos trabalhadores que exercem a sua profissão nos estabelecimentos inquiridos. No que respeita ao domínio de Natureza Tecnológica continua a ser a resposta Sem Problemas a que tem uma maior percentagem (52,3%).

Apresentam-se no domínio financeiro Com Muitos Problemas as actividades: Indústrias alimentares, Construção, Saúde e acção social e Actividades recreativas, culturais e desportivas onde predominam respostas com valores superiores à média (8,4%) e com maior número de trabalhadores.

As actividades que apresentam Muitos Problemas, acima da média (4,7%), no domínio Tecnológico são: Pescas, Indústrias alimentares, Comércio e reparação de veículos; comércio de combustível, e Saúde e acção social.

1.3. Situação do Estabelecimento nos próximos seis meses

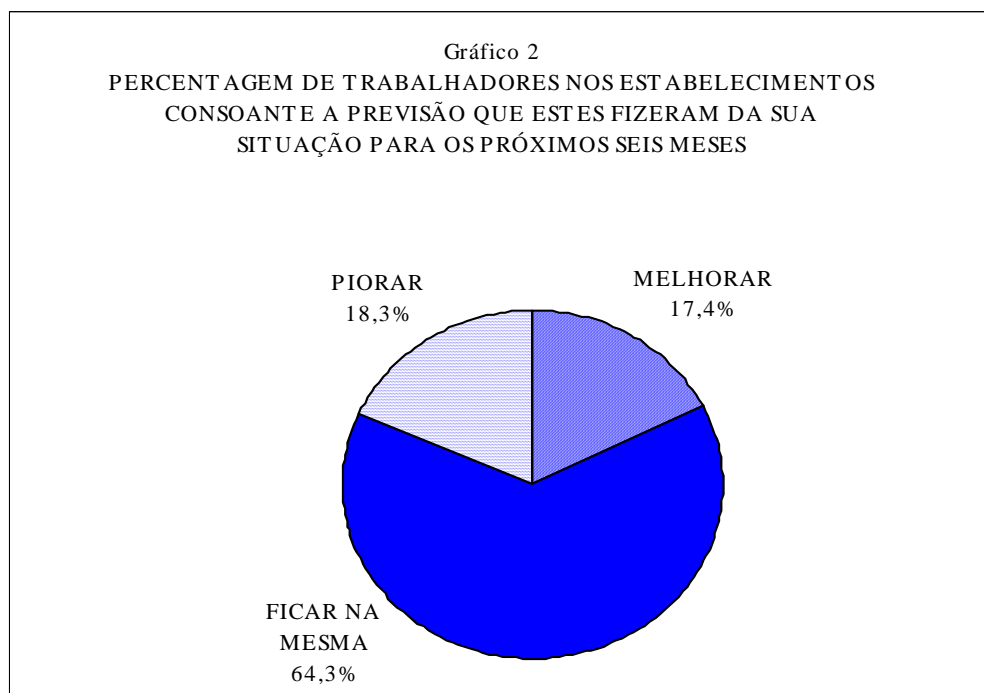

As percentagens de trabalhadores nos estabelecimentos que perspectivam Melhorar, ou Piorar a sua situação actual nos próximos seis meses, para o total das actividades, alteraram-se em relação ao ano de 2001. Os que prevêem Piorar a sua situação aumentaram em termos percentuais para o dobro (9,2% em 2001 e 18,2% em 2002), mas em números absolutos o seu valor é bastante mais significativo, passando de 1900 trabalhadores em 2001 para 4.034 em 2002. Na situação Piorar a actividade da Construção é a que abrange o maior número de trabalhadores (1106). A situação Melhorar desceu 6,4 pontos percentuais em relação ao ano anterior.

Observando cada uma das actividades, constata-se que a Construção, Comércio a retalho, excepto veículos, Indústrias alimentares, Comércio por grosso, excepto veículos, e Alojamento e restauração, são os sectores onde a situação Piorar irá afectar um maior número de trabalhadores.

As razões invocadas para Melhorar a situação dos estabelecimentos nos próximos seis meses, relativamente ao período de referência, são percentualmente bastante idênticas para os todos os factores, variando entre 23,7% e 27,9%.

Relativamente às razões apresentadas que irão contribuir para que a situação actual piore nos próximos seis meses são com uma percentagem bastante expressiva (50,8%) razões de Mercado/Concorrência, seguidas das de Natureza Financeira com 33%, de Qualificação de Recursos Humanos com 15,1% e das de Natureza Tecnológica com apenas 0,1%.

2. EVOLUÇÃO DO EMPREGO

Este quadro de questões do inquérito faz a recolha de informação sobre o fluxo de Entradas e Saídas de trabalhadores para um período de análise de seis meses, imediatamente anteriores ao período de referência.

Considerando como Saldo Positivo a percentagem do número de trabalhadores nos estabelecimentos que tiveram mais Entradas do que Saídas, no semestre anterior ao do período de referência do inquérito, e como Saldo Negativo a mesma percentagem nos estabelecimentos que tiveram mais Saídas do que Entradas, em igual período de referência, nota-se que é visível a superioridade da percentagem de trabalhadores nos estabelecimentos em que houve Saldo Positivo em relação à daqueles que apresentam Saldo Negativo (diferença de 16,9 pontos percentuais).

No entanto, nem todas as actividades seguiram esta evolução, no período em referência, havendo a salientar que nas actividades que abrange mais de 100 trabalhadores: Fabricação de produtos minerais não metálicos, Electricidade, gás e água, Transportes e armazenagem, Correios e telecomunicações, Actividades recreativas, culturais e desportivas, os Saldos Negativos estão acima dos Saldos Positivos.

3. PREVISÃO DE EMPREGO

Este conjunto de questões destina-se a analisar, as previsões de emprego em termos de aumento, manutenção ou diminuição do número de pessoas ao serviço do estabelecimento considerando dois períodos de análise: os 6 meses seguintes ao período de referência dos inquéritos – Curto Prazo – e os 6 a 12 meses imediatos a esse período – Médio Prazo.

3.1 Previsão do Emprego a Curto Prazo

Relativamente às expectativas sobre a evolução do volume de trabalhadores, para o total das actividades, os estabelecimentos que não esperam a Curto Prazo qualquer alteração representam cerca de 65% de trabalhadores, este valor cresceu 3,3 pontos percentuais em relação a 2001. Por outro lado, a percentagem de trabalhadores nos estabelecimentos que anteviam diminuições no número de trabalhadores é de 15,5% (mais 0,7 pontos percentuais do que no ano anterior) e a dos que aguardavam aumentos de 19,3%, tendo este valor decrescido 4 pontos percentuais em relação ao ano de 2001.

As perspectivas de redução de trabalhadores, para os seis meses seguintes ao período de referência do inquérito, observam-se essencialmente nas actividades da Electricidade, gás e água, Correios e telecomunicações, Alojamento e restauração, e Actividades recreativas, culturais e desportivas.

Gráfico 3
PREVISÃO DE EMPREGO A CURTO PRAZO



Gráfico 4
PREVISÃO DE EMPREGO A MÉDIO PRAZO



3.2. Previsões de Emprego a Médio Prazo

De um modo geral, a Médio Prazo, a expectativa de manutenção de volume de emprego de trabalhadores continua, tal como a Curto Prazo, a ser muito significativa (73,2%) e cresceu 2,5 pontos percentuais em relação ao ano de 2001. As previsões para os 6 a 12 meses seguintes ao período de referência do inquérito e para o total das actividades são, em termos de aumento e diminuição do número de trabalhadores, semelhantes às das previsões a Curto Prazo.

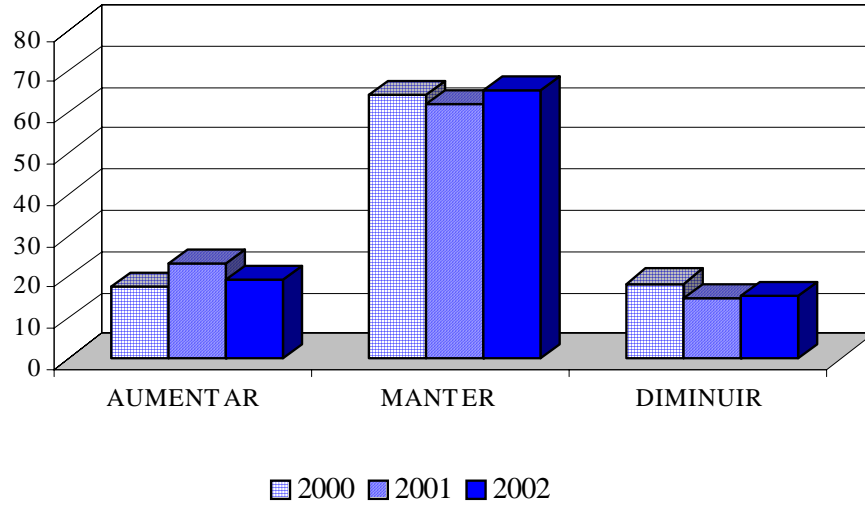
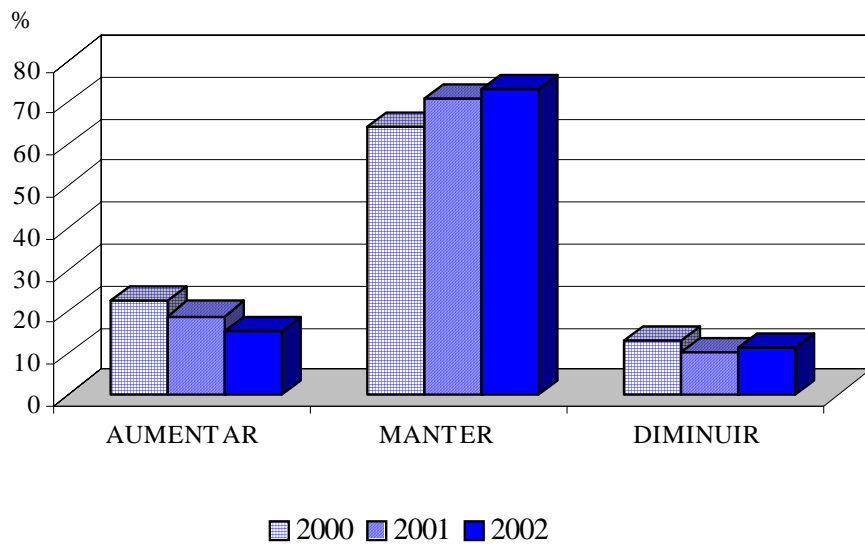
A Médio Prazo os estabelecimentos que previam aumentar o emprego representam mais trabalhadores do que aqueles que previam diminuir, a resposta Aumentar é superior à Diminuir em 4 pontos percentuais.

As actividades onde se observa a Médio Prazo, que as percentagens de trabalhadores nos estabelecimentos que previam diminuir são mais significativas do que as dos que previam Aumentar, sendo por isso as que mais concorrem para que as previsões apontem para uma redução de trabalhadores a Médio Prazo, são a Fabricação de artigos de borracha e matérias plásticas, Electricidade, gás e água, Construção, Comércio e reparação de veículos; comércio de combustíveis, Correios e telecomunicações, e Actividades recreativas, culturais e desportivas.

As principais actividades que contribuem para que as perspectivas de aumento de trabalhadores a Médio Prazo superam as de redução de trabalhadores são as da Pesca, Indústrias extractivas, Indústrias da madeira e da cortiça, Fabricação de produtos metálicos, excepto máquinas, Comércio a retalho, excepto de veículos, Actividades financeiras, e Educação.

4. SALÁRIOS

Pretende-se com este conjunto de questões ter um conhecimento sobre a Normalidade no Pagamento de Salários (em dois períodos distintos: último semestre e próximos seis meses), isto é, o pagamento atempado a todos os trabalhadores, da totalidade do montante previsto nos contratos de trabalho.

4.1. Normalidade no Pagamento de Salários

Para o total das actividades, os estabelecimentos que referem a não ocorrência de qualquer tipo de anormalidade quanto ao Pagamento dos Salários representam 96,7% dos trabalhadores. Por outro lado, o número de trabalhadores nos estabelecimentos que, pelo contrário, referem a não ocorrência de Normalidade de Salários é de 730, mas este valor cresceu 0,4 pontos percentuais em relação ao ano de 2001.

As actividades onde a não Normalidade no Pagamento dos Salários abrange maior número de trabalhadores são: Indústrias alimentares, Actividades imobiliárias, e Comércio por grosso, excepto veículos.

4.2. Previsão de Normalidade no Pagamento de Salários

Em termos de perspectivas para os seis meses seguintes ao do período de referência do inquérito, a informação é muito semelhante à do ponto anterior, ou seja, os estabelecimentos que, para o total das actividades, não perspectivam qualquer anormalidade quanto ao pagamento dos salários representam 96,6% dos trabalhadores e os que esperam situações anómalas abrangem 748 trabalhadores.

As actividades com maiores número de trabalhadores em que são previsíveis situações de anormalidade no Pagamento de Salários são as mesmas do ponto anterior.

5. ENCARGOS SOCIAIS

Através deste conjunto de questões procurou conhecer-se a situação da empresa quanto ao pagamento de Encargos Sociais, isto é, se a empresa teve, ou terá, que atrasar esse pagamento ou mesmo suspendê-lo. Nos Encargos Sociais estão englobados os encargos sobre remunerações, os encargos com seguros de acidentes de trabalho e doenças profissionais e os custos da acção social.

5.1. Atraso/Suspensão no Pagamento de Encargos Sociais

A percentagem de trabalhadores nos estabelecimentos onde ocorreu atraso/suspensão no pagamento dos Encargos Sociais atingiu, respectivamente para o total das actividades 3,3% (mais 1 ponto percentual do que em 2001).

As actividades que mais se destacam neste tipo de atrasos (abrangem mais trabalhadores) são: Fabricação de outros produtos não metálicos, Construção, e Actividades imobiliárias.

5.2. Previsão de Atraso/Suspensão no Pagamento de Encargos Sociais

A percentagem de trabalhadores nos estabelecimentos onde, para o total das actividades se prevê que ocorra atraso/suspensão no pagamento dos Encargos Sociais, para os seis meses seguintes ao período de referência é de 2.7%.

O maior número de trabalhadores envolvidos nas actividades com maior expectativa de dificuldade neste campo no semestre seguinte situam-se na Construção e nas Actividades imobiliárias.

6. OBRIGAÇÕES FINANCEIRAS

Através deste conjunto de questões procurou saber-se se os estabelecimentos tiveram e/ou esperavam ter problemas quanto ao pagamento atempado aos fornecedores, ao fisco e à banca. De um modo geral, apesar de se reflectir mais nos pagamentos aos Fornecedores, cada um destes aspectos tem, à sua maneira, um mesmo objectivo: verificar se a empresa está numa situação financeira desafogada ou de crise, o que poderá acarretar, a maior ou menor prazo, o despedimento de trabalhadores/encerramento de postos de trabalho.

6.1. Fornecedores

O atraso ou a suspensão de pagamento a fornecedores nos últimos seis meses, anteriores ao período de referência, abrangeu 21,5% de trabalhadores dos estabelecimentos inquiridos, mas esse valor duplicou em relação ao ano anterior (10,9% em 2001).

As actividades que envolvem maior número de trabalhadores e mais contribuíram para essa situação por ordem decrescente foram: Construção, Actividades imobiliárias, Indústrias alimentares, Indústrias extractivas, e Saúde e acção social.

Quanto à previsão para os próximos seis meses, relativamente ao período de referência, a percentagem de trabalhadores abrangidos desceu apenas 1,9%, mas em relação ao ano anterior cresceu 12,1 pontos percentuais. As actividades mais atingidas por esse problema são as mesmas do ponto anterior.

6.2. Encargos Fiscais

A percentagem de trabalhadores nos estabelecimentos que tinham o pagamento de Encargos Fiscais em atraso era para o total de actividades de 5,5% e os que previam que iriam atrasar os pagamentos nos próximos seis meses era de 4,6%. A diferença em relação ao ano transacto é de mais 2,3 pontos percentuais, no atraso do pagamento e de 3,4 a mais na previsão.

Nos estabelecimentos onde ocorreu e se prevê que venha a ocorrer Atraso no Pagamento de Encargos Fiscais o número de trabalhadores é mais elevado nas seguintes actividades: Indústrias alimentares, Construção, Actividades imobiliárias, e Fabricação de outros produtos minerais não metálicos.

6.3. Encargos Bancários

A percentagem de trabalhadores nos estabelecimentos que têm problemas no pagamento de Encargos Bancários é de cerca de 4,5% e a previsão aponta para a mesma percentagem. A previsão sofreu um acréscimo de 3,3 pontos percentuais em relação ao ano de 2001.

As actividades que têm mais problemas neste domínio são: Indústrias alimentares e Actividades imobiliárias.

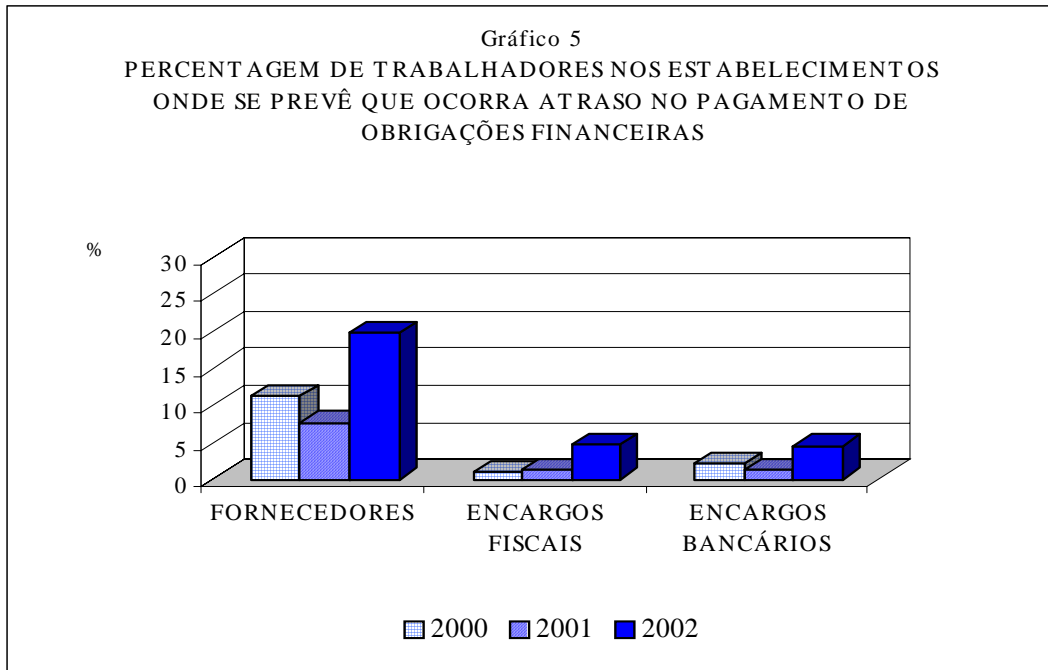

7. PRODUÇÃO E MERCADO

Este grupo de questões tem como objectivo a recolha de previsões (para os próximos seis meses) relativas à evolução de determinadas variáveis estritamente interligadas com a actividade produtiva dos estabelecimentos inquiridos, como seja a Produção, a Carteira de Encomendas, o Volume de Negócios, a Quota de Mercado, os Stocks de Produtos Acabados e o Total de Horas (normais + extraordinárias) Trabalhadas. Note-se que os estabelecimentos cuja actividade seja Agricultura, produção animal e caça, Pesca, Indústrias extractivas, Indústrias transformadores, Construção, e Electricidade, gás e água, respondem às questões sobre todas aquelas variáveis enquanto os estabelecimentos das restantes actividades apenas respondem às questões sobre Volume de Negócios, Quota de Mercado e Total de horas Trabalhadas.

7.1. Produção

Os estabelecimentos que não apontaram, para o total das actividades, qualquer alteração da Produção representam 51,1% dos trabalhadores (mais 2,5 pontos percentuais do que em 2001), aqueles que indicavam perspectivas de aumento 37,2 % e os que prevêem diminuir 11,7%.

A maior previsão de aumento da Produção foi efectuada pelas Indústrias extractivas, Indústria das bebidas, Indústria do tabaco, Indústria da madeira e da cortiça, e Electricidade, gás e água.

7.2. Carteira de Encomendas

No total das actividades, que responderam a esta questão, e comparando as percentagens de trabalhadores nos estabelecimentos que previam Aumentar, Manter ou Diminuir a Carteira de

Encomendas, podem salientar-se as evoluções de menos 9,0 pontos percentuais no Manter e mais 8,1 pontos percentuais no Diminuir, entre o inquérito de 2001 e o de 2002. De qualquer forma, as perspectivas de aumento da Carteira de Encomendas são de um modo geral, bastante superiores às da Diminuição.

As actividades que prevêem diminuições e têm maior número de trabalhadores são: Construção e Indústrias alimentares.

7.3. Volume de Negócios

Para o total das actividades, a percentagem de trabalhadores nos estabelecimentos que perspectivam a estabilidade no Volume de Negócios é de 52,7%, representando este valor mais 1,8 pontos percentuais do que no ano anterior. Valores inferiores apresenta a resposta de Aumento do Volume de Negócios (35,0%) e bem mais inferior se regista a sua Diminuição (12,3%).

A previsão de diminuição do Volume de Negócios afecta o maior número de trabalhadores nas seguintes actividades: Construção, Indústrias alimentares, Alojamento e restauração, Fabricação de outros produtos minerais não metálicos, Comércio e reparação de veículos; comércio de combustível, Comércio por grosso, excepto veículos, Reparação de bens pessoais e domésticos, e Correios e telecomunicações.

7.4. Quota de Mercado

De salientar neste ponto que, para o total das actividades e para a percentagem dos trabalhadores nos estabelecimentos predomina a previsão de manutenção da Quota de Mercado com 77,4% (mais 5 pontos percentuais do que em 2001), enquanto os que previam Aumentar se situavam em 17,6% e a Diminuição em 4,9%.

As actividades Construção, Alojamento e Restauração e Indústrias Alimentares, abrangem o maior número de trabalhadores nos estabelecimentos onde se prevê uma Diminuição da Quota de Mercado

7.5. Stocks de Produtos Acabados

Nesta questão predomina a opinião de que se manterá o Stocks de Produtos Acabados (77,7%). Esta é a tendência geral de todas as actividades excepção feita à Construção, Alojamento e restauração, Indústrias alimentares, Indústria das bebidas e Fabricação de produtos metálicos, excepto máquinas, onde o maior peso de trabalhadores é na situação Diminuir.

7.6. Total de Horas Trabalhadas

Os estabelecimentos que prevêem a manutenção do total de Horas Trabalhadas representam 69,2% dos trabalhadores (menos 11,3 pontos percentuais do que em 2001), enquanto os que prevêem Aumentar têm um peso percentual menor do os que vão Diminuir, tendência contrária ao que aconteceu no ano transacto.

As actividades com respostas de Diminuir e que abrangem mais trabalhadores são: Indústrias alimentares, Construção, Alojamento e restauração, Correios e telecomunicações, Actividades recreativas, culturais e desportivas, e Fabricação de produtos minerais não metálicos.

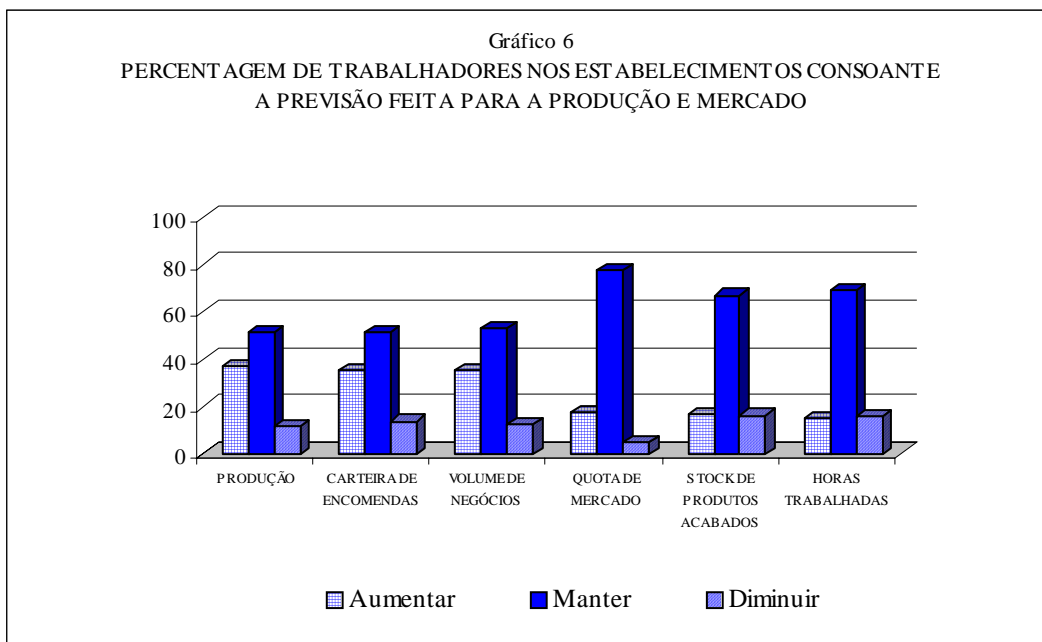

8. PERSPECTIVAS DE ACTUAÇÃO

Com este conjunto de questões – a que se chamou Perspectivas de Actuação – pretende-se saber quais as iniciativas que os estabelecimentos esperam tomar face a condicionantes económicas e financeiras, com o objectivo de intervir, de alguma forma, nas circunstâncias que condicionam a actividade dos estabelecimentos inquiridos.

8.1. Investimentos de Racionalização (Curto e Médio Prazo)

Nesta questão tanto para o curto como para o médio prazo, a percentagem de trabalhadores nos estabelecimentos que afirmam não ir realizar Investimentos de Racionalização é superior à dos que afirmam essa intenção.

As actividades que no curto prazo vão fazer investimentos de racionalização e que abrangem mais de 250 trabalhadores são: Construção, Indústrias alimentares, Actividades imobiliárias, Electricidade, gás e água, Actividades financeiras, Alojamento e restauração, Comércio e reparação de veículos; comércio de combustível, Comércio por grosso, excepto de veículos, Transportes e armazenagem, Comércio a retalho, excepto de veículos, e Saúde e acção social.

No médio prazo mantém-se as mesmas actividades com excepção das Actividades e imobiliárias e Saúde e acção social, em que o número de trabalhadores envolvidos desce abaixo dos 250.

8.2. Investimentos de Expansão (Curto e Médio Prazo)

No curto e médio prazo e para o total das actividades, a percentagem de trabalhadores nos estabelecimentos que prevêm a realização de Investimentos de Expansão é de cerca de 35%.

De realçar que as actividades, Construção, Comércio a retalho, excepto de veículos, Saúde e acção social, Indústrias alimentares, Comércio por grosso, excepto de veículos, Electricidade, gás e água, Actividades financeiras, Transportes e armazenagem, Comércio e reparação de veículos; comércio de combustível, Alojamento e restauração, e Indústrias extractivas, que tanto a curto como a médio

prazo, aparecem com um número de trabalhadores nos estabelecimentos que dizem querer realizar Investimentos de Expansão superior a 250.

8.3. Programas de Apoio ao Emprego (Curto e Médio Prazo)

Para ambos os prazos, curto e médio, e para o total das actividades a percentagem de trabalhadores nos estabelecimentos que prevêm recorrer a Programas de Apoio ao Emprego é reduzida comparativamente com os que não prevêm fazê-lo. Na realidade, a percentagem de trabalhadores nos estabelecimentos que não pretendem recorrer a esse tipo de programas é superior a 65%.

De referir as actividades Indústria das bebidas, Indústria do tabaco, Comércio a retalho, excepto veículos, Actividades imobiliárias, e Saúde e acção social, pelo seu elevado interesse nos Programas de Apoio ao Emprego, dado que apresentam percentagens de respostas afirmativas superiores a 50% para os dois tipos de prazos considerados.

8.4. Suspensão da Actividade (Curto e Médio Prazo)

Para o total das actividades e para ambos os prazos, as percentagens de trabalhadores nos estabelecimentos onde se prevê suspender a actividade, temporária ou definitivamente, não é muito significativa (0,3% no curto e 0,6% no médio).

De salientar que as actividades mais atingidas no dois prazos são: Correios e telecomunicações e Saúde e acção social.

8.5 Subcontratação (Curto e Médio Prazo)

Para o total das actividades, os estabelecimentos que prevêm o recurso ou o aumento da Subcontratação representam para o curto e médio prazo, 14,1% e 15,4% respectivamente, dos trabalhadores.

As actividades que mais prevêm aumentar a subcontratação no médio prazo são: Indústrias extractivas, Indústria das bebidas, Fabricação de máquinas e de equipamentos, e Correios e telecomunicações.

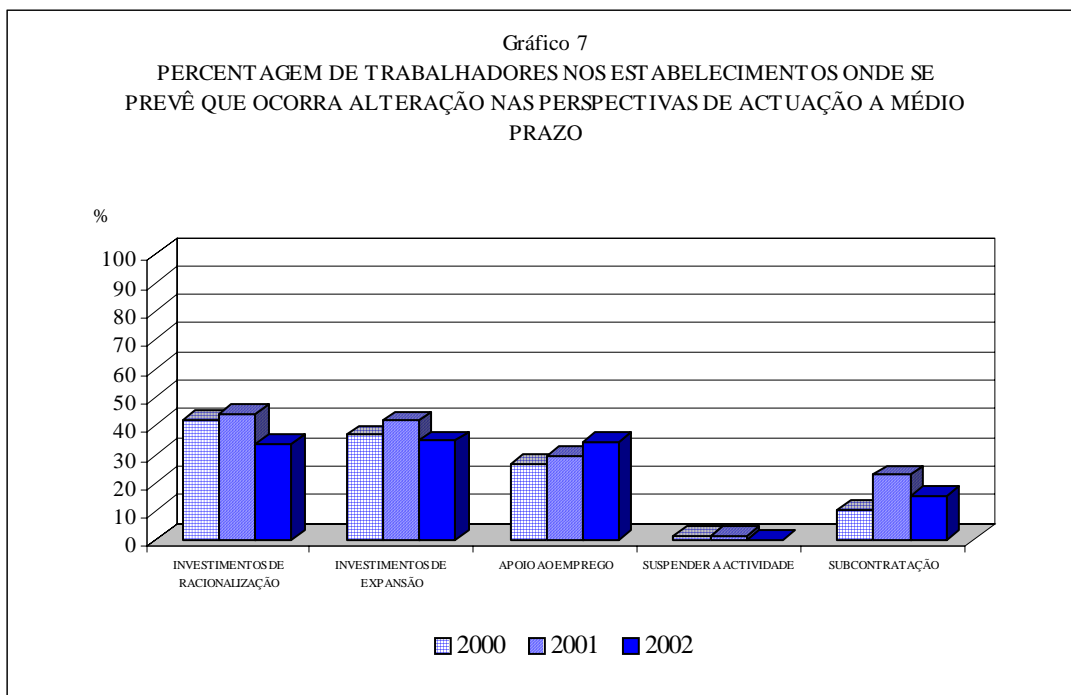

SITUAÇÃO DOS ESTABELECIMENTOS, POR ACTIVIDADES				QUADRO 1		
ACTIVIDADES (CAE - Rev. 2)	N.º DE ESTABELECIMENTOS			N.º DE TRABALHADORES		
	Boa	Regular	Má	Boa	Regular	Má
TOTAL	183	423	21	7 068	14 393	589
A AGRICULTURA, PRODUÇÃO ANIMAL, CAÇA	2	10	1	49	193	15
B PESCA	-	3	2	-	38	14
C INDÚSTRIAS EXTRACTIVAS	3	2	-	109	240	-
D INDÚSTRIAS TRANSFORMADORAS	30	95	3	1 359	3 314	64
151/158 Indústrias alimentares	9	50	3	617	2 184	64
159 Indústria das bebidas	2	-	-	148	-	-
160 Indústria do tabaco	1	1	-	89	96	-
17 Fabricação de têxteis	-	1	-	-	17	-
18 Indústria do vestuário	-	1	-	-	76	-
20 Indústrias da madeira e da cortiça	2	8	-	107	130	-
22 Edição, impressão e reprodução de informação	3	8	-	95	176	-
25 Fabricação de artigos de borracha e matérias plásticas	-	3	-	-	43	-
26 Fabricação de outros produtos minerais não metálicos	6	12	-	146	321	-
28 Fabricação de produtos metálicos, excepto máquinas	7	8	-	157	224	-
29 Fabricação de máquinas e de equipamentos, n. e.	-	1	-	-	11	-
35 Fabricação de outro material de transporte	-	2	-	-	36	-
E ELECTRICIDADE, GÁS E ÁGUA	-	4	-	-	468	-
F CONSTRUÇÃO	14	67	7	815	3 136	134
G COMÉRCIO POR GROSSO E A RETALHO	48	103	-	1 610	2 911	-
50 Com. e reparação de veículos; com. de combustível	7	27	-	169	606	-
51 Comércio por grosso, excepto de veículos	20	47	-	384	1 273	-
521/526 Comércio a retalho, excepto de veículos	19	29	-	1 030	1 032	-
527 Reparação de bens pessoais e domésticos	2	-	-	27	-	-
H ALOJAMENTO E RESTAURAÇÃO	10	29	1	334	599	14
I TRANSPORTES E COMUNICAÇÕES	19	30	1	800	1 020	15
60/63 Transportes e armazenagem	12	24	1	582	803	15
64 Correios e telecomunicações	7	6	-	218	217	-
J ACTIVIDADES FINANCEIRAS	19	-	-	634	-	-
K ACTIVIDADES IMOBILIÁRIAS	11	19	1	494	787	141
M EDUCAÇÃO	5	6	-	99	190	-
N SAÚDE E ACÇÃO SOCIAL	20	36	3	680	960	147
O SERVIÇOS COLECTIVOS, SOCIAIS E PESSOAIS	2	19	2	85	537	45
91 Actividades associativas diversas	1	13	-	37	251	-
92 Actividades recreativas, culturais e desportivas	1	6	2	48	286	45

DISTRIBUIÇÃO PERCENTUAL DA SITUAÇÃO DOS ESTABELECIMENTOS, POR ACTIVIDADES				QUADRO 2		
ACTIVIDADES (CAE - Rev. 2)	N.º DE ESTABELECIMENTOS			N.º DE TRABALHADORES		
	Boa	Regular	Má	Boa	Regular	Má
TOTAL	29,2	67,5	3,3	32,0	65,3	2,7
A AGRICULTURA, PRODUÇÃO ANIMAL, CAÇA	15,4	76,9	7,7	19,0	75,1	5,9
B PESCA	-	60,0	40,0	-	73,1	26,9
C INDÚSTRIAS EXTRACTIVAS	60,0	40,0	-	31,2	68,8	-
D INDÚSTRIAS TRANSFORMADORAS	23,4	74,2	2,4	28,7	70,0	1,3
151/158 Indústrias alimentares	14,5	80,6	4,8	21,6	76,2	2,2
159 Indústria das bebidas	100,0	-	-	100,0	-	-
160 Indústria do tabaco	50,0	50,0	-	48,1	51,9	-
17 Fabricação de têxteis	-	100,0	-	-	100,0	-
18 Indústria do vestuário	-	100,0	-	-	100,0	-
20 Indústrias da madeira e da cortiça	20,0	80,0	-	45,1	54,9	-
22 Edição, impressão e reprodução de informação	27,3	72,7	-	35,1	64,9	-
25 Fabricação de artigos de borracha e matérias plásticas	-	100,0	-	-	100,0	-
26 Fabricação de outros produtos minerais não metálicos	33,3	66,7	-	31,2	68,8	-
28 Fabricação de produtos metálicos, excepto máquinas	46,7	53,3	-	41,2	58,8	-
29 Fabricação de máquinas e de equipamentos, n. e.	-	100,0	-	-	100,0	-
35 Fabricação de outro material de transporte	-	100,0	-	-	100,0	-
E ELECTRICIDADE, GÁS E ÁGUA	-	100,0	-	-	100,0	-
F CONSTRUÇÃO	15,9	76,1	8,0	19,1	76,7	3,2
G COMÉRCIO POR GROSSO E A RETALHO	31,8	68,2	-	35,6	64,4	-
50 Com. e reparação de veículos; com. de combustível	20,6	79,4	-	21,9	78,1	-
51 Comércio por grosso, excepto de veículos	29,9	70,1	-	23,1	76,9	-
521/526 Comércio a retalho, excepto de veículos	39,6	60,4	-	49,9	50,1	-
527 Reparação de bens pessoais e domésticos	100,0	-	-	100,0	-	-
H ALOJAMENTO E RESTAURAÇÃO	25,0	72,5	2,5	35,3	63,2	1,5
I TRANSPORTES E COMUNICAÇÕES	38,0	60,0	2,0	43,6	55,6	0,8
60/63 Transportes e armazenagem	32,4	64,9	2,7	41,6	57,3	1,1
64 Correios e telecomunicações	53,8	46,2	-	50,1	49,9	-
J ACTIVIDADES FINANCEIRAS	100,0	-	-	100,0	-	-
K ACTIVIDADES IMOBILIÁRIAS	35,5	61,3	3,2	34,8	55,3	9,9
M EDUCAÇÃO	45,5	54,5	-	34,2	65,8	-
N SAÚDE E ACÇÃO SOCIAL	33,9	61,0	5,1	38,0	53,8	8,2
O SERVIÇOS COLECTIVOS, SOCIAIS E PESSOAIS	8,7	82,6	8,7	12,7	80,5	6,8
91 Actividades associativas diversas	7,1	92,9	-	12,9	87,1	-
92 Actividades recreativas, culturais e desportivas	11,1	66,7	22,2	12,7	75,4	11,9

SITUAÇÃO DOS ESTABELECIMENTOS QUANTO AO DOMÍNIO "MERCADO / CONCORRÊNCIA", POR ACTIVIDADES				QUADRO 3		
ACTIVIDADES (CAE - Rev. 2)	N.º DE ESTABELECIMENTOS			N.º DE TRABALHADORES		
	Muitos problemas	Alguns problemas	Sem problemas	Muitos problemas	Alguns problemas	Sem problemas
TOTAL	73	386	166	2 272	14 210	5 529
A AGRICULTURA, PRODUÇÃO ANIMAL, CAÇA	3	10	-	93	164	-
B PESCA	-	5	-	-	52	-
C INDÚSTRIAS EXTRACTIVAS	-	5	-	-	349	-
D INDÚSTRIAS TRANSFORMADORAS	24	85	19	653	3 590	494
151/158 Indústrias alimentares	16	37	9	431	2 219	215
159 Indústria das bebidas	-	2	-	-	148	-
160 Indústria do tabaco	1	1	-	96	89	-
17 Fabricação de têxteis	-	1	-	-	17	-
18 Indústria do vestuário	-	1	-	-	76	-
20 Indústrias da madeira e da cortiça	2	5	3	28	125	84
22 Edição, impressão e reprodução de informação	2	8	1	42	186	43
25 Fabricação de artigos de borracha e matérias plásticas	-	3	-	-	43	-
26 Fabricação de outros produtos minerais não metálicos	1	13	4	17	333	117
28 Fabricação de produtos metálicos, excepto máquinas	2	12	1	39	321	21
29 Fabricação de máquinas e de equipamentos, n. e.	-	1	-	-	11	-
35 Fabricação de outro material de transporte	-	1	1	-	22	14
E ELECTRICIDADE, GÁS E ÁGUA	-	-	4	-	-	468
F CONSTRUÇÃO	10	65	12	455	2 918	692
G COMÉRCIO POR GROSSO E A RETALHO	20	102	29	602	3 098	821
50 Com. e reparação de veículos; com. de combustível	8	24	2	184	522	69
51 Comércio por grosso, excepto de veículos	5	49	13	281	1 104	272
521/526 Comércio a retalho, excepto de veículos	7	29	12	137	1 472	453
527 Reparação de bens pessoais e domésticos	-	-	2	-	-	27
H ALOJAMENTO E RESTAURAÇÃO	4	26	10	61	636	250
I TRANSPORTES E COMUNICAÇÕES	7	30	13	204	1 048	583
60/63 Transportes e armazenagem	7	22	8	204	781	415
64 Correios e telecomunicações	-	8	5	-	267	168
J ACTIVIDADES FINANCEIRAS	-	13	5	-	548	67
K ACTIVIDADES IMOBILIÁRIAS	2	20	9	122	1 139	161
M EDUCAÇÃO	-	5	6	-	124	165
N SAÚDE E ACÇÃO SOCIAL	-	14	45	-	316	1 471
O SERVIÇOS COLECTIVOS, SOCIAIS E PESSOAIS	3	6	14	82	228	357
91 Actividades associativas diversas	-	4	10	-	80	208
92 Actividades recreativas, culturais e desportivas	3	2	4	82	148	149

DISTRIBUIÇÃO PERCENTUAL DA SITUAÇÃO DOS ESTABELECIMENTOS QUANTO AO DOMÍNIO "MERCADO / CONCORRÊNCIA", POR ACTIVIDADES				QUADRO 4		
ACTIVIDADES (CAE - Rev. 2)	N.º DE ESTABELECIMENTOS			N.º DE TRABALHADORES		
	Muitos problemas	Alguns problemas	Sem problemas	Muitos problemas	Alguns problemas	Sem problemas
TOTAL	11,7	61,8	26,5	10,3	64,6	25,1
A AGRICULTURA, PRODUÇÃO ANIMAL, CAÇA	23,1	76,9	-	36,2	63,8	-
B PESCA	-	100,0	-	-	100,0	-
C INDÚSTRIAS EXTRACTIVAS	-	100,0	-	-	100,0	-
D INDÚSTRIAS TRANSFORMADORAS	18,8	66,4	14,8	13,8	75,8	10,4
151/158 Indústrias alimentares	25,9	59,6	14,5	15,0	77,5	7,5
159 Indústria das bebidas	-	100,0	-	-	100,0	-
160 Indústria do tabaco	50,0	50,0	-	51,9	48,1	-
17 Fabricação de têxteis	-	100,0	-	-	100,0	-
18 Indústria do vestuário	-	100,0	-	-	100,0	-
20 Indústrias da madeira e da cortiça	20,0	50,0	30,0	11,8	52,8	35,4
22 Edição, impressão e reprodução de informação	18,2	72,7	9,1	15,5	68,6	15,9
25 Fabricação de artigos de borracha e matérias plásticas	-	100,0	-	-	100,0	-
26 Fabricação de outros produtos minerais não metálicos	5,6	72,2	22,2	3,6	71,3	25,1
28 Fabricação de produtos metálicos, excepto máquinas	13,3	80,0	6,7	10,2	84,3	5,5
29 Fabricação de máquinas e de equipamentos, n. e.	-	100,0	-	-	100,0	-
35 Fabricação de outro material de transporte	-	50,0	50,0	-	61,1	38,9
E ELECTRICIDADE, GÁS E ÁGUA	-	-	100,0	-	-	100,0
F CONSTRUÇÃO	11,5	74,7	13,8	11,2	71,8	17,0
G COMÉRCIO POR GROSSO E A RETALHO	13,2	67,6	19,2	13,3	68,5	18,2
50 Com. e reparação de veículos; com. de combustível	23,5	70,6	5,9	23,7	67,4	8,9
51 Comércio por grosso, excepto de veículos	7,5	73,1	19,4	16,9	66,7	16,4
521/526 Comércio a retalho, excepto de veículos	14,6	60,4	25,0	6,7	71,4	21,9
527 Reparação de bens pessoais e domésticos	-	-	100,0	-	-	100,0
H ALOJAMENTO E RESTAURAÇÃO	10,0	65,0	25,0	6,4	67,2	26,4
I TRANSPORTES E COMUNICAÇÕES	14,0	60,0	26,0	11,1	57,1	31,8
60/63 Transportes e armazenagem	18,9	59,5	21,6	14,6	55,8	29,6
64 Correios e telecomunicações	-	61,5	38,5	-	61,4	38,6
J ACTIVIDADES FINANCEIRAS	-	72,2	27,8	-	89,1	10,9
K ACTIVIDADES IMOBILIÁRIAS	6,5	64,5	29,0	8,6	80,1	11,3
M EDUCAÇÃO	-	45,5	54,5	-	42,9	57,1
N SAÚDE E ACÇÃO SOCIAL	-	23,7	76,3	-	17,7	82,3
O SERVIÇOS COLECTIVOS, SOCIAIS E PESSOAIS	13,0	26,1	60,9	12,3	34,2	53,5
91 Actividades associativas diversas	-	28,6	71,4	-	27,8	72,2
92 Actividades recreativas, culturais e desportivas	33,3	22,2	44,5	21,6	39,1	39,3

SITUAÇÃO DOS ESTABELECIMENTOS QUANTO AO DOMÍNIO "QUALIFICAÇÃO DOS RECURSOS HUMANOS", POR ACTIVIDADES				QUADRO 5		
ACTIVIDADES (CAE - Rev. 2)	N.º DE ESTABELECIMENTOS			N.º DE TRABALHADORES		
	Muitos problemas	Alguns problemas	Sem problemas	Muitos problemas	Alguns problemas	Sem problemas
TOTAL	85	342	195	3 154	12 635	6 003
A AGRICULTURA, PRODUÇÃO ANIMAL, CAÇA	2	8	3	29	187	41
B PESCA	3	2	-	29	23	-
C INDÚSTRIAS EXTRACTIVAS	-	4	1	-	291	58
D INDÚSTRIAS TRANSFORMADORAS	27	76	26	915	2 864	1 021
151/158 Indústrias alimentares	19	33	11	723	1 573	632
159 Indústria das bebidas	-	2	-	-	148	-
160 Indústria do tabaco	-	2	-	-	185	-
17 Fabricação de têxteis	1	-	-	17	-	-
18 Indústria do vestuário	-	1	-	-	76	-
20 Indústrias da madeira e da cortiça	4	4	2	119	56	62
22 Edição, impressão e reprodução de informação	-	9	2	-	236	35
25 Fabricação de artigos de borracha e matérias plásticas	-	3	-	-	43	-
26 Fabricação de outros produtos minerais não metálicos	-	12	6	-	262	205
28 Fabricação de produtos metálicos, excepto máquinas	3	9	3	56	271	54
29 Fabricação de máquinas e de equipamentos, n. e.	-	-	1	-	-	11
35 Fabricação de outro material de transporte	-	1	1	-	14	22
E ELECTRICIDADE, GÁS E ÁGUA	-	-	1	-	-	237
F CONSTRUÇÃO	20	56	11	551	3 084	430
G COMÉRCIO POR GROSSO E A RETALHO	15	89	47	861	2 690	970
50 Com. e reparação de veículos; com. de combustível	5	19	10	95	433	247
51 Comércio por grosso, excepto de veículos	5	42	20	337	899	421
521/526 Comércio a retalho, excepto de veículos	5	28	15	429	1 358	275
527 Reparação de bens pessoais e domésticos	-	-	2	-	-	27
H ALOJAMENTO E RESTAURAÇÃO	10	22	8	271	473	203
I TRANSPORTES E COMUNICAÇÕES	2	13	34	91	512	1 216
60/63 Transportes e armazenagem	2	12	22	91	479	814
64 Correios e telecomunicações	-	1	12	-	33	402
J ACTIVIDADES FINANCEIRAS	-	3	16	-	89	545
K ACTIVIDADES IMOBILIÁRIAS	4	19	8	293	872	257
M EDUCAÇÃO	-	6	5	-	164	125
N SAÚDE E ACÇÃO SOCIAL	2	33	24	114	1 009	664
O SERVIÇOS COLECTIVOS, SOCIAIS E PESSOAIS	-	11	11	-	377	236
91 Actividades associativas diversas	-	5	9	-	114	174
92 Actividades recreativas, culturais e desportivas	-	6	2	-	263	62

DISTRIBUIÇÃO PERCENTUAL DA SITUAÇÃO DOS ESTABELECIMENTOS QUANTO AO DOMÍNIO "QUALIFICAÇÃO DOS RECURSOS HUMANOS", POR ACTIVIDADES				QUADRO 6		
ACTIVIDADES (CAE - Rev. 2)	N.º DE ESTABELECIMENTOS			N.º DE TRABALHADORES		
	Muitos problemas	Alguns problemas	Sem problemas	Muitos problemas	Alguns problemas	Sem problemas
TOTAL	13,7	54,9	31,4	14,5	57,9	27,6
A AGRICULTURA, PRODUÇÃO ANIMAL, CAÇA	15,4	61,5	23,1	11,3	72,8	15,9
B PESCA	60,0	40,0	-	55,8	44,2	-
C INDÚSTRIAS EXTRACTIVAS	-	80,0	20,0	-	83,4	16,6
D INDÚSTRIAS TRANSFORMADORAS	20,9	58,9	20,2	19,1	59,6	21,3
151/158 Indústrias alimentares	30,1	52,4	17,5	24,7	53,7	21,6
159 Indústria das bebidas	-	100,0	-	-	100,0	-
160 Indústria do tabaco	-	100,0	-	-	100,0	-
17 Fabricação de têxteis	100,0	-	-	100,0	-	-
18 Indústria do vestuário	-	100,0	-	-	100,0	-
20 Indústrias da madeira e da cortiça	40,0	40,0	20,0	50,2	23,6	26,2
22 Edição, impressão e reprodução de informação	-	81,8	18,2	-	87,1	12,9
25 Fabricação de artigos de borracha e matérias plásticas	-	100,0	-	-	100,0	-
26 Fabricação de outros produtos minerais não metálicos	-	66,7	33,3	-	56,1	43,9
28 Fabricação de produtos metálicos, excepto máquinas	20,0	60,0	20,0	14,7	71,1	14,2
29 Fabricação de máquinas e de equipamentos, n. e.	-	-	100,0	-	-	100,0
35 Fabricação de outro material de transporte	-	50,0	50,0	-	38,9	61,1
E ELECTRICIDADE, GÁS E ÁGUA	-	-	100,0	-	-	100,0
F CONSTRUÇÃO	22,9	64,4	12,7	13,5	75,9	10,6
G COMÉRCIO POR GROSSO E A RETALHO	9,9	58,9	31,2	19,0	59,5	21,5
50 Com. e reparação de veículos; com. de combustível	14,7	55,9	29,4	12,2	55,9	31,9
51 Comércio por grosso, excepto de veículos	7,5	62,7	29,8	20,3	54,3	25,4
521/526 Comércio a retalho, excepto de veículos	10,4	58,3	31,3	20,8	65,9	13,3
527 Reparação de bens pessoais e domésticos	-	-	100,0	-	-	100,0
H ALOJAMENTO E RESTAURAÇÃO	25,0	55,0	20,0	28,6	49,9	21,5
I TRANSPORTES E COMUNICAÇÕES	4,1	26,5	69,4	5,0	28,1	66,9
60/63 Transportes e armazenagem	5,6	33,3	61,1	6,6	34,6	58,8
64 Correios e telecomunicações	-	7,7	92,3	-	7,6	92,4
J ACTIVIDADES FINANCEIRAS	-	15,8	84,2	-	14,1	85,9
K ACTIVIDADES IMOBILIÁRIAS	12,9	61,3	25,8	20,6	61,3	18,1
M EDUCAÇÃO	-	54,5	45,5	-	56,8	43,2
N SAÚDE E ACÇÃO SOCIAL	3,4	55,9	40,7	6,4	56,5	37,1
O SERVIÇOS COLECTIVOS, SOCIAIS E PESSOAIS	-	50,0	50,0	-	61,5	38,5
91 Actividades associativas diversas	-	35,7	64,3	-	39,6	60,4
92 Actividades recreativas, culturais e desportivas	-	75,0	25,0	-	80,9	19,1

SITUAÇÃO DOS ESTABELECIMENTOS QUANTO AO DOMÍNIO "NATUREZA FINANCEIRA", POR ACTIVIDADES				QUADRO 7		
ACTIVIDADES (CAE - Rev. 2)	N.º DE ESTABELECIMENTOS			N.º DE TRABALHADORES		
	Muitos problemas	Alguns problemas	Sem problemas	Muitos problemas	Alguns problemas	Sem problemas
TOTAL	56	323	243	1 847	10 997	9 072
A AGRICULTURA, PRODUÇÃO ANIMAL, CAÇA	-	10	3	-	193	64
B PESCA	2	2	-	14	23	-
C INDÚSTRIAS EXTRACTIVAS	-	4	1	-	311	38
D INDÚSTRIAS TRANSFORMADORAS	16	74	39	708	2 406	1 686
151/158 Indústrias alimentares	11	38	14	623	1 361	944
159 Indústria das bebidas	-	2	-	-	148	-
160 Indústria do tabaco	-	-	2	-	-	185
17 Fabricação de têxteis	-	1	-	-	17	-
18 Indústria do vestuário	-	-	1	-	-	76
20 Indústrias da madeira e da cortiça	1	6	3	17	136	84
22 Edição, impressão e reprodução de informação	2	5	4	26	141	104
25 Fabricação de artigos de borracha e matérias plásticas	-	3	-	-	43	-
26 Fabricação de outros produtos minerais não metálicos	1	8	9	26	233	208
28 Fabricação de produtos metálicos, excepto máquinas	1	11	3	16	327	38
29 Fabricação de máquinas e de equipamentos, n. e.	-	-	1	-	-	11
35 Fabricação de outro material de transporte	-	-	2	-	-	36
E ELECTRICIDADE, GÁS E ÁGUA	-	4	-	-	468	-
F CONSTRUÇÃO	13	58	16	469	2 891	715
G COMÉRCIO POR GROSSO E A RETALHO	7	66	77	112	1 420	2 947
50 Com. e reparação de veículos; com. de combustível	2	17	15	33	382	360
51 Comércio por grosso, excepto de veículos	2	32	32	31	648	936
521/526 Comércio a retalho, excepto de veículos	3	17	28	48	390	1 624
527 Reparação de bens pessoais e domésticos	-	-	2	-	-	27
H ALOJAMENTO E RESTAURAÇÃO	-	23	17	-	395	552
I TRANSPORTES E COMUNICAÇÕES	-	18	30	-	600	1 159
60/63 Transportes e armazenagem	-	13	22	-	404	920
64 Correios e telecomunicações	-	5	8	-	196	239
J ACTIVIDADES FINANCEIRAS	-	2	17	-	18	616
K ACTIVIDADES IMOBILIÁRIAS	1	16	14	13	979	430
M EDUCAÇÃO	3	3	5	42	85	162
N SAÚDE E ACÇÃO SOCIAL	9	30	20	238	954	595
O SERVIÇOS COLECTIVOS, SOCIAIS E PESSOAIS	5	13	4	251	254	108
91 Actividades associativas diversas	-	11	3	-	228	60
92 Actividades recreativas, culturais e desportivas	5	2	1	251	26	48

DISTRIBUIÇÃO PERCENTUAL DA SITUAÇÃO DOS ESTABELECIMENTOS QUANTO AO DOMÍNIO "NATUREZA FINANCEIRA", POR ACTIVIDADES				QUADRO 8		
ACTIVIDADES (CAE - Rev. 2)	N.º DE ESTABELECIMENTOS			N.º DE TRABALHADORES		
	Muitos problemas	Alguns problemas	Sem problemas	Muitos problemas	Alguns problemas	Sem problemas
TOTAL	9,0	51,9	39,1	8,4	50,2	41,4
A AGRICULTURA, PRODUÇÃO ANIMAL, CAÇA	-	76,9	23,1	-	75,1	24,9
B PESCA	50,0	50,0	-	37,8	62,2	-
C INDÚSTRIAS EXTRACTIVAS	-	80,0	20,0	-	89,1	10,9
D INDÚSTRIAS TRANSFORMADORAS	12,4	57,4	30,2	14,8	50,1	35,1
151/158 Indústrias alimentares	17,5	60,3	22,2	21,3	46,5	32,2
159 Indústria das bebidas	-	100,0	-	-	100,0	-
160 Indústria do tabaco	-	-	100,0	-	-	100,0
17 Fabricação de têxteis	-	100,0	-	-	100,0	-
18 Indústria do vestuário	-	-	100,0	-	-	100,0
20 Indústrias da madeira e da cortiça	10,0	60,0	30,0	7,2	57,4	35,4
22 Edição, impressão e reprodução de informação	18,2	45,4	36,4	9,6	52,0	38,4
25 Fabricação de artigos de borracha e matérias plásticas	-	100,0	-	-	100,0	-
26 Fabricação de outros produtos minerais não metálicos	5,6	44,4	50,0	5,6	49,9	44,5
28 Fabricação de produtos metálicos, excepto máquinas	6,7	73,3	20,0	4,2	85,9	9,9
29 Fabricação de máquinas e de equipamentos, n. e.	-	-	100,0	-	-	100,0
35 Fabricação de outro material de transporte	-	-	100,0	-	-	100,0
E ELECTRICIDADE, GÁS E ÁGUA	-	100,0	-	-	100,0	-
F CONSTRUÇÃO	14,9	66,7	18,4	11,5	70,9	17,6
G COMÉRCIO POR GROSSO E A RETALHO	4,7	44,0	51,3	2,5	31,7	65,8
50 Com. e reparação de veículos; com. de combustível	5,9	50,0	44,1	4,3	49,3	46,4
51 Comércio por grosso, excepto de veículos	3,0	48,5	48,5	1,9	40,2	57,9
521/526 Comércio a retalho, excepto de veículos	6,3	35,4	58,3	2,3	18,9	78,8
527 Reparação de bens pessoais e domésticos	-	-	100,0	-	-	100,0
H ALOJAMENTO E RESTAURAÇÃO	-	57,5	42,5	-	41,7	58,3
I TRANSPORTES E COMUNICAÇÕES	-	37,5	62,5	-	34,1	65,9
60/63 Transportes e armazenagem	-	37,1	62,9	-	30,5	69,5
64 Correios e telecomunicações	-	38,5	61,5	-	45,1	54,9
J ACTIVIDADES FINANCEIRAS	-	10,5	89,5	-	2,8	97,2
K ACTIVIDADES IMOBILIÁRIAS	3,2	51,6	45,2	0,9	68,9	30,2
M EDUCAÇÃO	27,3	27,3	45,4	14,5	29,4	56,1
N SAÚDE E ACÇÃO SOCIAL	15,2	50,9	33,9	13,3	53,4	33,3
O SERVIÇOS COLECTIVOS, SOCIAIS E PESSOAIS	22,7	59,1	18,2	40,9	41,5	17,6
91 Actividades associativas diversas	-	78,6	21,4	-	79,2	20,8
92 Actividades recreativas, culturais e desportivas	62,5	25,0	12,5	77,2	8,0	14,8

SITUAÇÃO DOS ESTABELECIMENTOS QUANTO AO DOMÍNIO "NATUREZA TECNOLÓGICA", POR ACTIVIDADES				QUADRO 9		
ACTIVIDADES (CAE - Rev. 2)	N.º DE ESTABELECIMENTOS			N.º DE TRABALHADORES		
	Muitos problemas	Alguns problemas	Sem problemas	Muitos problemas	Alguns problemas	Sem problemas
TOTAL	23	290	309	1 039	9 666	11 267
A AGRICULTURA, PRODUÇÃO ANIMAL, CAÇA	-	7	6	-	150	107
B PESCA	1	3	-	14	23	-
C INDÚSTRIAS EXTRACTIVAS	-	4	1	-	291	58
D INDÚSTRIAS TRANSFORMADORAS	8	72	49	619	2 617	1 564
151/158 Indústrias alimentares	8	34	21	619	1 613	696
159 Indústria das bebidas	-	2	-	-	148	-
160 Indústria do tabaco	-	1	1	-	96	89
17 Fabricação de têxteis	-	-	1	-	-	17
18 Indústria do vestuário	-	1	-	-	76	-
20 Indústrias da madeira e da cortiça	-	6	4	-	106	131
22 Edição, impressão e reprodução de informação	-	6	5	-	168	103
25 Fabricação de artigos de borracha e matérias plásticas	-	2	1	-	25	18
26 Fabricação de outros produtos minerais não metálicos	-	10	8	-	226	241
28 Fabricação de produtos metálicos, excepto máquinas	-	8	7	-	134	247
29 Fabricação de máquinas e de equipamentos, n. e.	-	1	-	-	11	-
35 Fabricação de outro material de transporte	-	1	1	-	14	22
E ELECTRICIDADE, GÁS E ÁGUA	-	-	4	-	-	468
F CONSTRUÇÃO	4	48	33	93	2 596	1 360
G COMÉRCIO POR GROSSO E A RETALHO	4	68	79	115	1 443	2 949
50 Com. e reparação de veículos; com. de combustível	1	19	15	64	358	381
51 Comércio por grosso, excepto de veículos	2	30	34	31	599	985
521/526 Comércio a retalho, excepto de veículos	1	19	28	20	486	1 556
527 Reparação de bens pessoais e domésticos	-	-	2	-	-	27
H ALOJAMENTO E RESTAURAÇÃO	-	20	20	-	363	584
I TRANSPORTES E COMUNICAÇÕES	1	17	30	34	635	1 090
60/63 Transportes e armazenagem	1	16	18	34	602	688
64 Correios e telecomunicações	-	1	12	-	33	402
J ACTIVIDADES FINANCEIRAS	-	3	16	-	30	604
K ACTIVIDADES IMOBILIÁRIAS	1	8	22	24	387	1 011
M EDUCAÇÃO	-	4	7	-	59	230
N SAÚDE E ACÇÃO SOCIAL	3	26	30	128	821	838
O SERVIÇOS COLECTIVOS, SOCIAIS E PESSOAIS	1	10	12	12	251	404
91 Actividades associativas diversas	-	7	7	-	142	146
92 Actividades recreativas, culturais e desportivas	1	3	5	12	109	258

DISTRIBUIÇÃO PERCENTUAL DA SITUAÇÃO DOS ESTABELECIMENTOS QUANTO AO DOMÍNIO "NATUREZA TECNOLÓGICA", POR ACTIVIDADES
QUADRO 10

ACTIVIDADES (CAE - Rev. 2)	N.º DE ESTABELECIMENTOS			N.º DE TRABALHADORES		
	Muitos problemas	Alguns problemas	Sem problemas	Muitos problemas	Alguns problemas	Sem problemas
TOTAL	3,6	46,7	49,7	4,8	43,9	51,3
A AGRICULTURA, PRODUÇÃO ANIMAL, CAÇA	-	53,9	46,1	-	58,4	41,6
B PESCA	25,0	75,0	-	37,8	62,2	-
C INDÚSTRIAS EXTRACTIVAS	-	80,0	20,0	-	83,4	16,6
D INDÚSTRIAS TRANSFORMADORAS	6,2	55,9	37,9	12,9	54,5	32,6
151/158 Indústrias alimentares	12,7	53,9	33,4	21,1	55,1	23,8
159 Indústria das bebidas	-	100,0	-	-	100,0	-
160 Indústria do tabaco	-	50,0	50,0	-	51,9	48,1
17 Fabricação de têxteis	-	-	100,0	-	-	100,0
18 Indústria do vestuário	-	100,0	-	-	100,0	-
20 Indústrias da madeira e da cortiça	-	60,0	40,0	-	44,7	55,3
22 Edição, impressão e reprodução de informação	-	54,5	45,5	-	61,9	38,1
25 Fabricação de artigos de borracha e matérias plásticas	-	66,7	33,3	-	58,1	41,9
26 Fabricação de outros produtos minerais não metálicos	-	55,6	44,4	-	48,4	51,6
28 Fabricação de produtos metálicos, excepto máquinas	-	53,3	46,7	-	35,2	64,8
29 Fabricação de máquinas e de equipamentos, n. e.	-	100,0	-	-	100,0	-
35 Fabricação de outro material de transporte	-	50,0	50,0	-	38,9	61,1
E ELECTRICIDADE, GÁS E ÁGUA	-	-	100,0	-	-	100,0
F CONSTRUÇÃO	4,7	56,5	38,8	2,3	64,1	33,6
G COMÉRCIO POR GROSSO E A RETALHO	2,7	45,0	52,3	2,6	32,0	65,4
50 Com. e reparação de veículos; com. de combustível	2,9	55,9	44,2	7,9	44,6	47,5
51 Comércio por grosso, excepto de veículos	3,0	45,5	51,5	1,9	37,2	60,9
521/526 Comércio a retalho, excepto de veículos	2,1	39,6	58,3	0,9	23,6	75,5
527 Reparação de bens pessoais e domésticos	-	-	100,0	-	-	100,0
H ALOJAMENTO E RESTAURAÇÃO	-	50,0	50,0	-	38,3	61,7
I TRANSPORTES E COMUNICAÇÕES	2,1	35,4	62,5	1,9	36,2	61,9
60/63 Transportes e armazenagem	2,9	45,7	51,4	2,6	45,5	51,9
64 Correios e telecomunicações	-	7,7	92,3	-	7,6	92,4
J ACTIVIDADES FINANCEIRAS	-	15,8	84,2	-	4,7	95,3
K ACTIVIDADES IMOBILIÁRIAS	3,3	25,8	70,9	1,7	27,2	71,1
M EDUCAÇÃO	-	36,4	63,6	-	20,4	79,6
N SAÚDE E ACÇÃO SOCIAL	5,1	44,1	50,8	7,2	45,9	46,9
O SERVIÇOS COLECTIVOS, SOCIAIS E PESSOAIS	4,3	43,5	52,2	1,8	37,6	60,6
91 Actividades associativas diversas	-	50,0	50,0	-	49,3	50,7
92 Actividades recreativas, culturais e desportivas	11,1	33,3	55,6	3,2	28,7	68,1

**SITUAÇÃO DOS ESTABELECIMENTOS PARA OS PRÓXIMOS SEIS MESES,
POR ACTIVIDADES**
QUADRO 11

ACTIVIDADES (CAE - Rev. 2)	N.º DE ESTABELECIMENTOS			N.º DE TRABALHADORES		
	Melhorar *	Ficar na mesma	Piorar *	Melhorar *	Ficar na mesma	Piorar *
TOTAL	109	404	115	5 644	12 505	4 034
A AGRICULTURA, PRODUÇÃO ANIMAL, CAÇA	2	8	3	68	124	65
B PESCA	-	4	1	-	52	-
C INDÚSTRIAS EXTRACTIVAS	2	3	-	260	89	-
D INDÚSTRIAS TRANSFORMADORAS	15	93	21	927	3 120	763
151/158 Indústrias alimentares	6	47	10	454	2 021	453
159 Indústria das bebidas	1	1	-	147	1	-
160 Indústria do tabaco	1	1	-	89	96	-
17 Fabricação de têxteis	-	1	-	-	17	-
18 Indústria do vestuário	-	1	-	-	76	-
20 Indústrias da madeira e da cortiça	1	9	-	50	187	-
22 Edição, impressão e reprodução de informação	3	7	1	119	128	24
25 Fabricação de artigos de borracha e matérias plásticas	-	-	3	-	-	43
26 Fabricação de outros produtos minerais não metálicos	3	11	4	58	266	143
28 Fabricação de produtos metálicos, excepto máquinas	-	12	3	10	281	100
29 Fabricação de máquinas e de equipamentos, n. e.	-	1	-	-	11	-
35 Fabricação de outro material de transporte	-	2	-	-	36	-
E ELECTRICIDADE, GÁS E ÁGUA	4	-	-	468	-	-
F CONSTRUÇÃO	18	41	29	1 481	1 498	1 106
G COMÉRCIO POR GROSSO E A RETALHO	28	92	31	1 103	2 271	1 204
50 Com. e reparação de veículos; com. de combustível	6	21	7	149	475	151
51 Comércio por grosso, excepto de veículos	13	42	12	300	1 007	407
521/526 Comércio a retalho, excepto de veículos	8	28	12	640	776	646
527 Reparação de bens pessoais e domésticos	1	1	-	14	13	-
H ALOJAMENTO E RESTAURAÇÃO	2	25	13	82	542	323
I TRANSPORTES E COMUNICAÇÕES	7	38	5	216	1 489	130
60/63 Transportes e armazenagem	1	31	5	15	1 255	130
64 Correios e telecomunicações	6	7	-	201	234	-
J ACTIVIDADES FINANCEIRAS	2	15	2	83	454	97
K ACTIVIDADES IMOBILIÁRIAS	9	19	3	211	1 076	135
M EDUCAÇÃO	2	7	2	32	165	92
N SAÚDE E ACÇÃO SOCIAL	13	44	2	491	1 238	58
O SERVIÇOS COLECTIVOS, SOCIAIS E PESSOAIS	5	15	3	222	384	61
91 Actividades associativas diversas	4	9	1	88	184	16
92 Actividades recreativas, culturais e desportivas	1	6	2	134	200	45

* Ver Quadro 13

**DISTRIBUIÇÃO PERCENTUAL DA SITUAÇÃO DOS ESTABELECIMENTOS
PARA OS PRÓXIMOS SEIS MESES, POR ACTIVIDADES**
QUADRO 12

ACTIVIDADES (CAE - Rev. 2)	N.º DE ESTABELECIMENTOS			N.º DE TRABALHADORES		
	Melhorar *	Ficar na mesma	Piorar *	Melhorar *	Ficar na mesma	Piorar *
TOTAL	17,4	64,3	18,3	25,4	56,4	18,2
A AGRICULTURA, PRODUÇÃO ANIMAL, CAÇA	15,4	61,5	23,1	26,5	48,2	25,3
B PESCA	-	80,0	20,0	-	100,0	-
C INDÚSTRIAS EXTRACTIVAS	40,0	60,0	-	74,5	25,5	-
D INDÚSTRIAS TRANSFORMADORAS	11,6	72,1	16,3	19,3	64,9	15,8
151/158 Indústrias alimentares	9,5	74,6	15,9	15,5	69,0	15,5
159 Indústria das bebidas	50,0	50,0	-	99,4	0,6	-
160 Indústria do tabaco	50,0	50,0	-	48,1	51,9	-
17 Fabricação de têxteis	-	100,0	-	-	100,0	-
18 Indústria do vestuário	-	100,0	-	-	100,0	-
20 Indústrias da madeira e da cortiça	10,0	90,0	-	21,1	78,9	-
22 Edição, impressão e reprodução de informação	27,3	63,6	9,1	43,9	47,2	8,9
25 Fabricação de artigos de borracha e matérias plásticas	-	-	100,0	-	-	100,0
26 Fabricação de outros produtos minerais não metálicos	16,7	61,1	22,2	12,4	56,9	30,7
28 Fabricação de produtos metálicos, excepto máquinas	-	80,0	20,0	2,5	71,9	25,6
29 Fabricação de máquinas e de equipamentos, n. e.	-	100,0	-	-	100,0	-
35 Fabricação de outro material de transporte	-	100,0	-	-	100,0	-
E ELECTRICIDADE, GÁS E ÁGUA	100,0	-	-	100,0	-	-
F CONSTRUÇÃO	20,5	46,6	32,9	36,2	36,7	27,1
G COMÉRCIO POR GROSSO E A RETALHO	18,6	60,9	20,5	24,1	49,6	26,3
50 Com. e reparação de veículos; com. de combustível	17,6	61,8	20,6	19,2	61,3	19,5
51 Comércio por grosso, excepto de veículos	19,4	62,7	17,9	17,5	58,8	23,7
521/526 Comércio a retalho, excepto de veículos	16,7	58,3	25,0	31,1	37,6	31,3
527 Reparação de bens pessoais e domésticos	50,0	50,0	-	51,9	48,1	-
H ALOJAMENTO E RESTAURAÇÃO	5,0	62,5	32,5	8,7	57,2	34,1
I TRANSPORTES E COMUNICAÇÕES	14,0	76,0	10,0	11,8	81,1	7,1
60/63 Transportes e armazenagem	2,7	83,8	13,5	1,1	89,6	9,3
64 Correios e telecomunicações	46,1	53,9	-	46,2	53,8	-
J ACTIVIDADES FINANCEIRAS	10,6	78,9	10,5	13,1	71,6	15,3
K ACTIVIDADES IMOBILIÁRIAS	29,0	61,3	9,7	14,8	75,7	9,5
M EDUCAÇÃO	18,2	63,6	18,2	11,1	57,1	31,8
N SAÚDE E ACÇÃO SOCIAL	22,0	74,6	3,4	27,5	69,3	3,2
O SERVIÇOS COLECTIVOS, SOCIAIS E PESSOAIS	21,7	65,2	13,1	33,3	57,6	9,1
91 Actividades associativas diversas	28,6	64,3	7,1	30,6	63,9	5,5
92 Actividades recreativas, culturais e desportivas	11,1	66,7	22,2	35,3	52,8	11,9

* Ver Quadro 14

**RAZÕES PARA MELHORAR E PARA PIORAR NOS PRÓXIMOS SEIS MESES,
POR ACTIVIDADES**
QUADRO 13

ACTIVIDADES (CAE - Rev. 2)	RAZÕES PARA MELHORAR				RAZÕES PARA PIORAR			
	Mercado /Concor- rência	Qualif. recursos humanos	Natureza finan- ceira	Natureza tecnoló- gica	Mercado /Concor- rência	Qualif. recursos humanos	Natureza finan- ceira	Natureza tecnoló- gica
TOTAL	51	51	60	53	94	28	61	2
A AGRICULTURA, PRODUÇÃO ANIMAL, CAÇA	1	1	2	1	3	1	1	-
B PESCA	-	-	-	-	-	1	1	-
C INDÚSTRIAS EXTRACTIVAS	2	-	1	1	-	-	-	-
D INDÚSTRIAS TRANSFORMADORAS	11	6	8	10	20	5	11	1
151/158 Indústrias alimentares	5	1	2	1	9	3	5	-
159 Indústria das bebidas	1	1	1	1	-	-	-	-
160 Indústria do tabaco	1	1	-	1	-	-	-	-
17 Fabricação de têxteis	-	-	-	-	-	-	-	-
18 Indústria do vestuário	-	-	-	-	-	-	-	-
20 Indústrias da madeira e da cortiça	1	1	1	1	-	-	-	-
22 Edição, impressão e reprodução de informação	1	2	2	3	1	1	-	-
25 Fabricação de artigos de borracha e matérias plásticas	-	-	-	-	3	1	2	-
26 Fabricação de outros produtos minerais não metálicos	2	-	2	2	4	-	3	1
28 Fabricação de produtos metálicos, excepto máquinas	-	-	-	1	3	-	1	-
29 Fabricação de máquinas e de equipamentos, n. e.	-	-	-	-	-	-	-	-
35 Fabricação de outro material de transporte	-	-	-	-	-	-	-	-
E ELECTRICIDADE, GÁS E ÁGUA	-	-	4	-	-	-	-	-
F CONSTRUÇÃO	8	7	15	7	24	8	13	-
G COMÉRCIO POR GROSSO E A RETALHO	16	12	8	14	26	6	17	-
50 Com. e reparação de veículos; com. de combustível	2	2	-	2	6	1	4	-
51 Comércio por grosso, excepto de veículos	8	8	4	8	9	3	8	-
521/526 Comércio a retalho, excepto de veículos	5	2	4	3	11	2	5	-
527 Reparação de bens pessoais e domésticos	1	-	-	1	-	-	-	-
H ALOJAMENTO E RESTAURAÇÃO	-	2	1	2	11	5	7	1
I TRANSPORTES E COMUNICAÇÕES	5	6	6	6	4	1	4	-
60/63 Transportes e armazenagem	-	1	1	-	4	1	4	-
64 Correios e telecomunicações	5	5	5	6	-	-	-	-
J ACTIVIDADES FINANCEIRAS	1	1	-	-	2	-	-	-
K ACTIVIDADES IMOBILIÁRIAS	3	4	2	5	2	1	2	-
M EDUCAÇÃO	1	2	1	1	1	-	1	-
N SAÚDE E ACÇÃO SOCIAL	2	8	8	5	-	-	2	-
O SERVIÇOS COLECTIVOS, SOCIAIS E PESSOAIS	1	2	4	1	1	-	2	-
91 Actividades associativas diversas	-	1	3	1	-	-	-	-
92 Actividades recreativas, culturais e desportivas	1	1	1	-	1	-	2	-

**DISTRIBUIÇÃO PERCENTUAL DAS RAZÕES PARA MELHORAR E PARA PIORAR
NOS PRÓXIMOS SEIS MESES, POR ACTIVIDADES**
QUADRO 14

ACTIVIDADES (CAE - Rev. 2)	RAZÕES PARA MELHORAR				RAZÕES PARA PIORAR			
	Mercado /Concor- rência	Qualif. recursos humanos	Natureza finan- ceira	Natureza tecnoló- gica	Mercado /Concor- rência	Qualif. recursos humanos	Natureza finan- ceira	Natureza tecnoló- gica
TOTAL	23,7	23,7	27,9	24,7	50,8	15,1	33,0	1,1
A AGRICULTURA, PRODUÇÃO ANIMAL, CAÇA	20,0	20,0	40,0	20,0	60,0	20,0	20,0	-
B PESCA	-	-	-	-	-	50,0	50,0	-
C INDÚSTRIAS EXTRACTIVAS	50,0	-	25,0	25,0	-	-	-	-
D INDÚSTRIAS TRANSFORMADORAS	31,4	17,1	22,9	28,6	54,1	13,5	29,7	2,7
151/158 Indústrias alimentares	55,6	11,1	22,2	11,1	52,9	17,7	29,4	-
159 Indústria das bebidas	25,0	25,0	25,0	25,0	-	-	-	-
160 Indústria do tabaco	33,4	33,3	-	33,3	-	-	-	-
17 Fabricação de têxteis	-	-	-	-	-	-	-	-
18 Indústria do vestuário	-	-	-	-	-	-	-	-
20 Indústrias da madeira e da cortiça	25,0	25,0	25,0	25,0	-	-	-	-
22 Edição, impressão e reprodução de informação	12,5	25,0	25,0	37,5	50,0	50,0	-	-
25 Fabricação de artigos de borracha e matérias plásticas	-	-	-	-	50,0	16,7	33,3	-
26 Fabricação de outros produtos minerais não metálicos	33,4	-	33,3	33,3	50,0	-	37,5	12,5
28 Fabricação de produtos metálicos, excepto máquinas	-	-	-	100,0	75,5	-	25,5	-
29 Fabricação de máquinas e de equipamentos, n. e.	-	-	-	-	-	-	-	-
35 Fabricação de outro material de transporte	-	-	-	-	-	-	-	-
E ELECTRICIDADE, GÁS E ÁGUA	-	-	100,0	-	-	-	-	-
F CONSTRUÇÃO	21,6	18,9	40,6	18,9	53,3	17,8	28,9	-
G COMÉRCIO POR GROSSO E A RETALHO	32,0	24,0	16,0	28,0	53,1	12,2	34,7	-
50 Com. e reparação de veículos; com. de combustível	33,4	33,3	-	33,3	54,5	9,1	36,4	-
51 Comércio por grosso, excepto de veículos	28,6	28,6	14,2	28,6	45,0	15,0	40,0	-
521/526 Comércio a retalho, excepto de veículos	35,7	14,3	28,6	21,4	61,1	11,1	27,8	-
527 Reparação de bens pessoais e domésticos	50,0	-	-	50,0	-	-	-	-
H ALOJAMENTO E RESTAURAÇÃO	-	40,0	20,0	40,0	45,8	20,8	29,2	4,2
I TRANSPORTES E COMUNICAÇÕES	21,7	26,1	26,1	26,1	44,4	11,2	44,4	-
60/63 Transportes e armazenagem	-	50,0	50,0	-	44,4	11,2	44,4	-
64 Correios e telecomunicações	23,8	23,8	23,8	28,6	-	-	-	-
J ACTIVIDADES FINANCEIRAS	50,0	50,0	-	-	100,0	-	-	-
K ACTIVIDADES IMOBILIÁRIAS	21,4	28,6	14,3	35,7	40,0	20,0	40,0	-
M EDUCAÇÃO	20,0	40,0	20,0	20,0	50,0	-	50,0	-
N SAÚDE E ACÇÃO SOCIAL	8,7	34,8	34,8	21,7	-	-	100,0	-
O SERVIÇOS COLECTIVOS, SOCIAIS E PESSOAIS	12,5	25,0	50,0	12,5	33,3	-	66,7	-
91 Actividades associativas diversas	-	20,0	60,0	20,0	-	-	-	-
92 Actividades recreativas, culturais e desportivas	33,4	33,3	33,3	-	33,3	-	66,7	-

EVOLUÇÃO DO EMPREGO NOS ÚLTIMOS SEIS MESES, POR ACTIVIDADES				QUADRO 15		
ACTIVIDADES (CAE - Rev. 2)	N.º DE ESTABELECIMENTOS			N.º DE TRABALHADORES		
	Saldo positivo	Saldo negativo	Saldo nulo	Saldo positivo	Saldo negativo	Saldo nulo
TOTAL	197	130	301	9 787	6 055	6 271
A AGRICULTURA, PRODUÇÃO ANIMAL, CAÇA	2	3	8	32	37	188
B PESCA	2	3	-	14	38	-
C INDÚSTRIAS EXTRACTIVAS	4	1	-	312	37	-
D INDÚSTRIAS TRANSFORMADORAS	47	25	57	2 756	958	1 086
151/158 Indústrias alimentares	27	11	25	1 929	570	429
159 Indústria das bebidas	1	-	1	147	-	1
160 Indústria do tabaco	2	-	-	185	-	-
17 Fabricação de têxteis	-	-	1	-	-	17
18 Indústria do vestuário	-	1	-	-	76	-
20 Indústrias da madeira e da cortiça	3	4	3	88	61	88
22 Edição, impressão e reprodução de informação	4	1	6	110	28	133
25 Fabricação de artigos de borracha e matérias plásticas	-	1	2	-	11	32
26 Fabricação de outros produtos minerais não metálicos	5	4	9	137	167	163
28 Fabricação de produtos metálicos, excepto máquinas	5	2	8	160	34	187
29 Fabricação de máquinas e de equipamentos, n. e.	-	1	-	-	11	-
35 Fabricação de outro material de transporte	-	-	2	-	-	36
E ELECTRICIDADE, GÁS E ÁGUA	-	3	1	-	445	23
F CONSTRUÇÃO	30	35	23	1 983	1 554	548
G COMÉRCIO POR GROSSO E A RETALHO	42	25	84	1 840	1 217	1 464
50 Com. e reparação de veículos; com. de combustível	8	7	19	238	215	322
51 Comércio por grosso, excepto de veículos	21	7	39	597	377	683
521/526 Comércio a retalho, excepto de veículos	13	10	25	1 005	612	445
527 Reparação de bens pessoais e domésticos	-	1	1	-	13	14
H ALOJAMENTO E RESTAURAÇÃO	16	8	16	365	223	359
I TRANSPORTES E COMUNICAÇÕES	9	17	24	186	1 099	550
60/63 Transportes e armazenagem	6	12	19	135	826	439
64 Correios e telecomunicações	3	5	5	51	273	111
J ACTIVIDADES FINANCEIRAS	4	2	13	314	94	226
K ACTIVIDADES IMOBILIÁRIAS	12	2	17	883	89	450
M EDUCAÇÃO	5	-	6	143	-	146
N SAÚDE E ACÇÃO SOCIAL	19	2	38	783	56	948
O SERVIÇOS COLECTIVOS, SOCIAIS E PESSOAIS	5	4	14	176	208	283
91 Actividades associativas diversas	3	1	10	102	16	170
92 Actividades recreativas, culturais e desportivas	2	3	4	74	192	113

DISTRIBUIÇÃO PERCENTUAL DA EVOLUÇÃO DO EMPREGO NOS ÚLTIMOS SEIS MESES, POR ACTIVIDADES				QUADRO 16		
ACTIVIDADES (CAE - Rev. 2)	N.º DE ESTABELECEMENTOS			N.º DE TRABALHADORES		
	Saldo positivo	Saldo negativo	Saldo nulo	Saldo positivo	Saldo negativo	Saldo nulo
TOTAL	31,4	20,7	47,9	44,2	27,4	28,4
A AGRICULTURA, PRODUÇÃO ANIMAL, CAÇA	15,4	23,1	61,5	12,4	14,4	73,2
B PESCA	40,0	60,0	-	26,9	73,1	-
C INDÚSTRIAS EXTRACTIVAS	80,0	20,0	-	89,4	10,6	-
D INDÚSTRIAS TRANSFORMADORAS	36,4	19,4	44,2	57,4	20,0	22,6
151/158 Indústrias alimentares	42,8	17,5	39,7	65,9	19,5	14,6
159 Indústria das bebidas	50,0	-	50,0	99,3	-	0,7
160 Indústria do tabaco	100,0	-	-	100,0	-	-
17 Fabricação de têxteis	-	-	100,0	-	-	100,0
18 Indústria do vestuário	-	100,0	-	-	100,0	-
20 Indústrias da madeira e da cortiça	30,0	40,0	30,0	37,1	25,8	37,1
22 Edição, impressão e reprodução de informação	36,4	9,1	54,5	40,6	10,3	49,1
25 Fabricação de artigos de borracha e matérias plásticas	-	33,3	66,7	-	25,6	74,4
26 Fabricação de outros produtos minerais não metálicos	27,8	22,2	50,0	29,3	35,8	34,9
28 Fabricação de produtos metálicos, excepto máquinas	33,3	13,3	53,4	42,0	8,9	49,1
29 Fabricação de máquinas e de equipamentos, n. e.	-	100,0	-	-	100,0	-
35 Fabricação de outro material de transporte	-	-	100,0	-	-	100,0
E ELECTRICIDADE, GÁS E ÁGUA	-	75,0	25,0	-	95,1	4,9
F CONSTRUÇÃO	34,1	39,8	26,1	48,5	38,1	13,4
G COMÉRCIO POR GROSSO E A RETALHO	27,8	16,6	55,6	40,7	26,9	32,4
50 Com. e reparação de veículos; com. de combustível	23,5	20,6	55,9	30,7	27,7	41,6
51 Comércio por grosso, excepto de veículos	31,3	10,5	58,2	36,0	22,8	41,2
521/526 Comércio a retalho, excepto de veículos	27,1	20,8	52,1	48,7	29,7	21,6
527 Reparação de bens pessoais e domésticos	-	50,0	50,0	-	48,2	51,8
H ALOJAMENTO E RESTAURAÇÃO	40,0	20,0	40,0	38,5	23,6	37,9
I TRANSPORTES E COMUNICAÇÕES	18,0	34,0	48,0	10,1	59,9	30,0
60/63 Transportes e armazenagem	16,2	32,4	51,4	9,6	59,0	31,4
64 Correios e telecomunicações	23,0	38,5	38,5	11,7	62,8	25,5
J ACTIVIDADES FINANCEIRAS	21,1	10,5	68,4	49,5	14,8	35,7
K ACTIVIDADES IMOBILIÁRIAS	38,7	6,5	54,8	62,1	6,3	31,6
M EDUCAÇÃO	45,5	-	54,5	49,5	-	50,5
N SAÚDE E ACÇÃO SOCIAL	32,2	3,4	64,4	43,8	3,1	53,1
O SERVIÇOS COLECTIVOS, SOCIAIS E PESSOAIS	21,7	17,4	60,9	26,4	31,2	42,4
91 Actividades associativas diversas	21,4	7,2	71,4	35,4	5,6	59,0
92 Actividades recreativas, culturais e desportivas	22,2	33,3	44,5	19,5	50,7	29,8

PREVISÕES DE EMPREGO A CURTO PRAZO, POR ACTIVIDADES				QUADRO 17		
ACTIVIDADES (CAE - Rev. 2)	N.º DE ESTABELECIMENTOS			N.º DE TRABALHADORES		
	Aumentar	Manter	Diminuir	Aumentar	Manter	Diminuir
TOTAL	75	466	84	4 256	14 407	3 433
A AGRICULTURA, PRODUÇÃO ANIMAL, CAÇA	1	11	1	32	210	15
B PESCA	1	2	1	12	26	14
C INDÚSTRIAS EXTRACTIVAS	3	2	-	277	72	-
D INDÚSTRIAS TRANSFORMADORAS	16	93	19	528	3 424	848
151/158 Indústrias alimentares	4	46	12	90	2 107	731
159 Indústria das bebidas	2	-	-	148	-	-
160 Indústria do tabaco	-	2	-	-	185	-
17 Fabricação de têxteis	-	1	-	-	17	-
18 Indústria do vestuário	-	1	-	-	76	-
20 Indústrias da madeira e da cortiça	2	5	3	107	85	45
22 Edição, impressão e reprodução de informação	1	10	-	26	245	-
25 Fabricação de artigos de borracha e matérias plásticas	-	2	1	-	32	11
26 Fabricação de outros produtos minerais não metálicos	3	13	2	59	372	36
28 Fabricação de produtos metálicos, excepto máquinas	3	11	1	87	269	25
29 Fabricação de máquinas e de equipamentos, n. e.	1	-	-	11	-	-
35 Fabricação de outro material de transporte	-	2	-	-	36	-
E ELECTRICIDADE, GÁS E ÁGUA	-	-	4	-	-	468
F CONSTRUÇÃO	8	57	22	856	2 300	912
G COMÉRCIO POR GROSSO E A RETALHO	23	119	9	1 498	2 777	246
50 Com. e reparação de veículos; com. de combustível	5	26	3	79	616	80
51 Comércio por grosso, excepto de veículos	7	58	2	142	1 442	73
521/526 Comércio a retalho, excepto de veículos	11	33	4	1 277	692	93
527 Reparação de bens pessoais e domésticos	-	2	-	-	27	-
H ALOJAMENTO E RESTAURAÇÃO	3	28	9	30	585	332
I TRANSPORTES E COMUNICAÇÕES	3	39	8	136	1 430	269
60/63 Transportes e armazenagem	2	32	3	119	1 180	101
64 Correios e telecomunicações	1	7	5	17	250	168
J ACTIVIDADES FINANCEIRAS	1	17	1	18	603	13
K ACTIVIDADES IMOBILIÁRIAS	5	25	1	553	856	13
M EDUCAÇÃO	2	9	-	54	235	-
N SAÚDE E ACÇÃO SOCIAL	8	46	5	237	1 455	95
O SERVIÇOS COLECTIVOS, SOCIAIS E PESSOAIS	1	18	4	25	434	208
91 Actividades associativas diversas	1	12	1	25	247	16
92 Actividades recreativas, culturais e desportivas	-	6	3	-	187	192

**DISTRIBUIÇÃO PERCENTUAL DAS PREVISÕES DE EMPREGO A CURTO PRAZO,
POR ACTIVIDADES**
QUADRO 18

ACTIVIDADES (CAE - Rev. 2)	N.º DE ESTABELECIMENTOS			N.º DE TRABALHADORES		
	Aumentar	Manter	Diminuir	Aumentar	Manter	Diminuir
TOTAL	12,0	74,6	13,4	19,3	65,2	15,5
A AGRICULTURA, PRODUÇÃO ANIMAL, CAÇA	7,7	84,6	7,7	12,5	81,7	5,8
B PESCA	25,0	50,0	25,0	23,1	50,0	26,9
C INDÚSTRIAS EXTRACTIVAS	60,0	40,0	-	79,4	20,6	-
D INDÚSTRIAS TRANSFORMADORAS	12,5	72,7	14,8	11,0	71,3	17,7
151/158 Indústrias alimentares	6,5	74,2	19,3	3,1	71,9	25,0
159 Indústria das bebidas	100,0	-	-	100,0	-	-
160 Indústria do tabaco	-	100,0	-	-	100,0	-
17 Fabricação de têxteis	-	100,0	-	-	100,0	-
18 Indústria do vestuário	-	100,0	-	-	100,0	-
20 Indústrias da madeira e da cortiça	20,0	50,0	30,0	45,1	35,9	19,0
22 Edição, impressão e reprodução de informação	9,1	90,9	-	9,6	90,4	-
25 Fabricação de artigos de borracha e matérias plásticas	-	66,7	33,3	-	74,4	25,6
26 Fabricação de outros produtos minerais não metálicos	16,7	72,2	11,1	12,6	79,7	7,7
28 Fabricação de produtos metálicos, excepto máquinas	20,0	73,3	6,7	22,8	70,6	6,6
29 Fabricação de máquinas e de equipamentos, n. e.	100,0	-	-	100,0	-	-
35 Fabricação de outro material de transporte	-	100,0	-	-	100,0	-
E ELECTRICIDADE, GÁS E ÁGUA	-	-	100,0	-	-	100,0
F CONSTRUÇÃO	9,2	65,5	25,3	21,0	56,6	22,4
G COMÉRCIO POR GROSSO E A RETALHO	15,2	78,8	6,0	33,1	61,4	5,5
50 Com. e reparação de veículos; com. de combustível	14,7	76,5	8,8	10,2	79,5	10,3
51 Comércio por grosso, excepto de veículos	10,4	86,6	3,0	8,6	87,0	4,4
521/526 Comércio a retalho, excepto de veículos	22,9	68,8	8,3	61,9	33,6	4,5
527 Reparação de bens pessoais e domésticos	-	100,0	-	-	100,0	-
H ALOJAMENTO E RESTAURAÇÃO	7,5	70,0	22,5	3,2	61,8	35,0
I TRANSPORTES E COMUNICAÇÕES	6,0	78,0	16,0	7,4	77,9	14,7
60/63 Transportes e armazenagem	5,4	86,5	8,1	8,5	84,3	7,2
64 Correios e telecomunicações	7,7	53,8	38,5	3,9	57,5	38,6
J ACTIVIDADES FINANCEIRAS	5,3	89,4	5,3	2,8	95,1	2,1
K ACTIVIDADES IMOBILIÁRIAS	16,1	80,7	3,2	38,9	60,2	0,9
M EDUCAÇÃO	18,2	81,8	-	18,7	81,3	-
N SAÚDE E ACÇÃO SOCIAL	13,5	78,0	8,5	13,3	81,4	5,3
O SERVIÇOS COLECTIVOS, SOCIAIS E PESSOAIS	4,3	78,3	17,4	3,7	65,1	31,2
91 Actividades associativas diversas	7,1	85,8	7,1	8,7	85,8	5,5
92 Actividades recreativas, culturais e desportivas	-	66,7	33,3	-	49,3	50,7

PREVISÕES DE EMPREGO A MÉDIO PRAZO, POR ACTIVIDADES				QUADRO 19		
ACTIVIDADES (CAE - Rev. 2)	N.º DE ESTABELECIMENTOS			N.º DE TRABALHADORES		
	Aumentar	Manter	Diminuir	Aumentar	Manter	Diminuir
TOTAL	71	487	62	3 379	16 084	2 498
A AGRICULTURA, PRODUÇÃO ANIMAL, CAÇA	-	13	-	-	257	-
B PESCA	2	3	-	14	38	-
C INDÚSTRIAS EXTRACTIVAS	1	4	-	202	147	-
D INDÚSTRIAS TRANSFORMADORAS	18	97	11	945	3 582	234
151/158 Indústrias alimentares	9	47	4	636	2 130	123
159 Indústria das bebidas	1	1	-	1	147	-
160 Indústria do tabaco	-	2	-	-	185	-
17 Fabricação de têxteis	-	1	-	-	17	-
18 Indústria do vestuário	-	1	-	-	76	-
20 Indústrias da madeira e da cortiça	3	5	2	129	80	28
22 Edição, impressão e reprodução de informação	1	8	2	28	220	23
25 Fabricação de artigos de borracha e matérias plásticas	-	2	1	-	32	11
26 Fabricação de outros produtos minerais não metálicos	2	15	1	47	396	24
28 Fabricação de produtos metálicos, excepto máquinas	2	12	1	104	252	25
29 Fabricação de máquinas e de equipamentos, n. e.	-	1	-	-	11	-
35 Fabricação de outro material de transporte	-	2	-	-	36	-
E ELECTRICIDADE, GÁS E ÁGUA	-	-	4	-	-	468
F CONSTRUÇÃO	10	58	19	921	2 247	900
G COMÉRCIO POR GROSSO E A RETALHO	9	130	10	511	3 646	336
50 Com. e reparação de veículos; com. de combustível	2	28	4	29	621	125
51 Comércio por grosso, excepto de veículos	4	62	1	94	1 529	34
521/526 Comércio a retalho, excepto de veículos	3	39	5	388	1 482	177
527 Reparação de bens pessoais e domésticos	-	1	-	-	14	-
H ALOJAMENTO E RESTAURAÇÃO	10	29	1	162	771	14
I TRANSPORTES E COMUNICAÇÕES	4	37	8	117	1 408	253
60/63 Transportes e armazenagem	3	31	2	84	1 195	64
64 Correios e telecomunicações	1	6	6	33	213	189
J ACTIVIDADES FINANCEIRAS	2	17	-	147	487	-
K ACTIVIDADES IMOBILIÁRIAS	2	28	1	67	1 342	13
M EDUCAÇÃO	2	9	-	58	231	-
N SAÚDE E ACÇÃO SOCIAL	10	46	2	214	1 514	48
O SERVIÇOS COLECTIVOS, SOCIAIS E PESSOAIS	1	16	6	21	414	232
91 Actividades associativas diversas	1	11	2	21	241	26
92 Actividades recreativas, culturais e desportivas	-	5	4	-	173	206

**DISTRIBUIÇÃO PERCENTUAL DAS PREVISÕES DE EMPREGO A MÉDIO PRAZO,
POR ACTIVIDADES**
QUADRO 20

ACTIVIDADES (CAE - Rev. 2)	N.º DE ESTABELECIMENTOS			N.º DE TRABALHADORES		
	Aumentar	Manter	Diminuir	Aumentar	Manter	Diminuir
TOTAL	11,5	78,5	10,0	15,4	73,2	11,4
A AGRICULTURA, PRODUÇÃO ANIMAL, CAÇA	-	100,0	-	-	100,0	-
B PESCA	40,0	60,0	-	26,9	73,1	-
C INDÚSTRIAS EXTRACTIVAS	20,0	80,0	-	57,9	42,1	-
D INDÚSTRIAS TRANSFORMADORAS	14,3	77,0	8,7	19,9	75,2	4,9
151/158 Indústrias alimentares	15,0	78,3	6,7	22,0	73,7	4,3
159 Indústria das bebidas	50,0	50,0	-	0,7	99,3	-
160 Indústria do tabaco	-	100,0	-	-	100,0	-
17 Fabricação de têxteis	-	100,0	-	-	100,0	-
18 Indústria do vestuário	-	100,0	-	-	100,0	-
20 Indústrias da madeira e da cortiça	30,0	50,0	20,0	54,4	33,8	11,8
22 Edição, impressão e reprodução de informação	9,1	72,7	18,2	10,3	81,2	8,5
25 Fabricação de artigos de borracha e matérias plásticas	-	66,7	33,3	-	74,4	25,6
26 Fabricação de outros produtos minerais não metálicos	11,1	83,3	5,6	10,1	84,8	5,1
28 Fabricação de produtos metálicos, excepto máquinas	13,3	80,0	6,7	27,3	66,1	6,6
29 Fabricação de máquinas e de equipamentos, n. e.	-	100,0	-	-	100,0	-
35 Fabricação de outro material de transporte	-	100,0	-	-	100,0	-
E ELECTRICIDADE, GÁS E ÁGUA	-	-	100,0	-	-	100,0
F CONSTRUÇÃO	11,5	66,7	21,8	22,6	55,3	22,1
G COMÉRCIO POR GROSSO E A RETALHO	6,0	87,3	6,7	11,4	81,1	7,5
50 Com. e reparação de veículos; com. de combustível	5,9	82,3	11,8	3,8	80,1	16,1
51 Comércio por grosso, excepto de veículos	6,0	92,5	1,5	5,7	92,3	2,0
521/526 Comércio a retalho, excepto de veículos	6,4	83,0	10,6	18,9	72,4	8,7
527 Reparação de bens pessoais e domésticos	-	100,0	-	-	100,0	-
H ALOJAMENTO E RESTAURAÇÃO	25,0	72,5	2,5	17,1	81,4	1,5
I TRANSPORTES E COMUNICAÇÕES	8,2	75,5	16,3	6,6	79,2	14,2
60/63 Transportes e armazenagem	8,3	86,1	5,6	6,2	89,0	4,8
64 Correios e telecomunicações	7,7	46,2	46,1	7,6	49,0	43,4
J ACTIVIDADES FINANCEIRAS	10,5	89,5	-	23,2	76,8	-
K ACTIVIDADES IMOBILIÁRIAS	6,5	90,3	3,2	4,7	94,4	0,9
M EDUCAÇÃO	18,2	81,8	-	20,1	79,9	-
N SAÚDE E ACÇÃO SOCIAL	17,2	79,3	3,5	12,1	85,2	2,7
O SERVIÇOS COLECTIVOS, SOCIAIS E PESSOAIS	4,3	69,6	26,1	3,1	62,1	34,8
91 Actividades associativas diversas	7,1	78,6	14,3	7,3	83,7	9,0
92 Actividades recreativas, culturais e desportivas	-	55,6	44,4	-	45,7	54,3

NORMALIDADE NO PAGAMENTO DE SALÁRIOS NOS ÚLTIMOS SEIS MESES, POR ACTIVIDADES			QUADRO 21	
ACTIVIDADES (CAE - Rev. 2)	N.º DE ESTABELECIMENTOS		N.º DE TRABALHADORES	
	Sim	Não	Sim	Não
TOTAL	599	27	21 383	730
A AGRICULTURA, PRODUÇÃO ANIMAL, CAÇA	13	-	257	-
B PESCA	3	1	41	11
C INDÚSTRIAS EXTRACTIVAS	5	-	349	-
D INDÚSTRIAS TRANSFORMADORAS	121	7	4 561	239
151/158 Indústrias alimentares	58	4	2 727	201
159 Indústria das bebidas	2	-	148	-
160 Indústria do tabaco	2	-	185	-
17 Fabricação de têxteis	1	-	17	-
18 Indústria do vestuário	1	-	76	-
20 Indústrias da madeira e da cortiça	10	-	237	-
22 Edição, impressão e reprodução de informação	11	-	271	-
25 Fabricação de artigos de borracha e matérias plásticas	2	1	25	18
26 Fabricação de outros produtos minerais não metálicos	16	2	447	20
28 Fabricação de produtos metálicos, excepto máquinas	15	-	381	-
29 Fabricação de máquinas e de equipamentos, n. e.	1	-	11	-
35 Fabricação de outro material de transporte	2	-	36	-
E ELECTRICIDADE, GÁS E ÁGUA	4	-	468	-
F CONSTRUÇÃO	84	4	4 023	62
G COMÉRCIO POR GROSSO E A RETALHO	144	7	4 396	125
50 Com. e reparação de veículos; com. de combustível	34	-	775	-
51 Comércio por grosso, excepto de veículos	61	6	1 548	109
521/526 Comércio a retalho, excepto de veículos	47	1	2 046	16
527 Reparação de bens pessoais e domésticos	2	-	27	-
H ALOJAMENTO E RESTAURAÇÃO	40	-	947	-
I TRANSPORTES E COMUNICAÇÕES	49	1	1 801	34
60/63 Transportes e armazenagem	36	1	1 366	34
64 Correios e telecomunicações	13	-	435	-
J ACTIVIDADES FINANCEIRAS	19	-	634	-
K ACTIVIDADES IMOBILIÁRIAS	29	2	1 269	153
M EDUCAÇÃO	10	1	261	28
N SAÚDE E ACÇÃO SOCIAL	57	2	1 735	52
O SERVIÇOS COLECTIVOS, SOCIAIS E PESSOAIS	21	2	641	26
91 Actividades associativas diversas	13	1	272	16
92 Actividades recreativas, culturais e desportivas	8	1	369	10

DISTRIBUIÇÃO PERCENTUAL DA NORMALIDADE NO PAGAMENTO DE SALÁRIOS NOS ÚLTIMOS SEIS MESES, POR ACTIVIDADES			QUADRO 22	
ACTIVIDADES (CAE - Rev. 2)	N.º DE ESTABELECIMENTOS		N.º DE TRABALHADORES	
	Sim	Não	Sim	Não
TOTAL	95,7	4,3	96,7	3,3
A AGRICULTURA, PRODUÇÃO ANIMAL, CAÇA	100,0	-	100,0	-
B PESCA	75,0	25,0	78,9	21,1
C INDÚSTRIAS EXTRACTIVAS	100,0	-	100,0	-
D INDÚSTRIAS TRANSFORMADORAS	94,5	5,5	95,0	5,0
151/158 Indústrias alimentares	93,6	6,4	93,1	6,9
159 Indústria das bebidas	100,0	-	100,0	-
160 Indústria do tabaco	100,0	-	100,0	-
17 Fabricação de têxteis	100,0	-	100,0	-
18 Indústria do vestuário	100,0	-	100,0	-
20 Indústrias da madeira e da cortiça	100,0	-	100,0	-
22 Edição, impressão e reprodução de informação	100,0	-	100,0	-
25 Fabricação de artigos de borracha e matérias plásticas	66,7	33,3	58,1	41,9
26 Fabricação de outros produtos minerais não metálicos	88,9	11,1	95,7	4,3
28 Fabricação de produtos metálicos, excepto máquinas	100,0	-	100,0	-
29 Fabricação de máquinas e de equipamentos, n. e.	100,0	-	100,0	-
35 Fabricação de outro material de transporte	100,0	-	100,0	-
E ELECTRICIDADE, GÁS E ÁGUA	100,0	-	100,0	-
F CONSTRUÇÃO	95,5	4,5	98,5	1,5
G COMÉRCIO POR GROSSO E A RETALHO	95,4	4,6	97,2	2,8
50 Com. e reparação de veículos; com. de combustível	100,0	-	100,0	-
51 Comércio por grosso, excepto de veículos	91,0	9,0	93,4	6,6
521/526 Comércio a retalho, excepto de veículos	97,9	2,1	99,2	0,8
527 Reparação de bens pessoais e domésticos	100,0	-	100,0	-
H ALOJAMENTO E RESTAURAÇÃO	100,0	-	100,0	-
I TRANSPORTES E COMUNICAÇÕES	98,0	2,0	98,1	1,9
60/63 Transportes e armazenagem	97,3	2,7	97,6	2,4
64 Correios e telecomunicações	100,0	-	100,0	-
J ACTIVIDADES FINANCEIRAS	100,0	-	100,0	-
K ACTIVIDADES IMOBILIÁRIAS	93,5	6,5	89,2	10,8
M EDUCAÇÃO	90,9	9,1	90,3	9,7
N SAÚDE E ACÇÃO SOCIAL	96,6	3,4	97,1	2,9
O SERVIÇOS COLECTIVOS, SOCIAIS E PESSOAIS	91,3	8,7	96,1	3,9
91 Actividades associativas diversas	92,9	7,1	94,4	5,6
92 Actividades recreativas, culturais e desportivas	88,9	11,1	97,4	2,6

PREVISÃO PARA OS PRÓXIMOS SEIS MESES QUANTO AO PAGAMENTO DE SALÁRIOS, POR ACTIVIDADES

QUADRO 23

ACTIVIDADES (CAE - Rev. 2)	N.º DE ESTABELECIMENTOS		N.º DE TRABALHADORES	
	Sim	Não	Sim	Não
TOTAL	594	31	21 337	748
A AGRICULTURA, PRODUÇÃO ANIMAL, CAÇA	13	-	257	-
B PESCA	3	1	26	11
C INDÚSTRIAS EXTRACTIVAS	5	-	349	-
D INDÚSTRIAS TRANSFORMADORAS	119	8	4 470	317
151/158 Indústrias alimentares	56	5	2 651	264
159 Indústria das bebidas	2	-	148	-
160 Indústria do tabaco	2	-	185	-
17 Fabricação de têxteis	1	-	17	-
18 Indústria do vestuário	1	-	76	-
20 Indústrias da madeira e da cortiça	10	-	237	-
22 Edição, impressão e reprodução de informação	11	-	271	-
25 Fabricação de artigos de borracha e matérias plásticas	2	1	25	18
26 Fabricação de outros produtos minerais não metálicos	17	1	457	10
28 Fabricação de produtos metálicos, excepto máquinas	14	1	356	25
29 Fabricação de máquinas e de equipamentos, n. e.	1	-	11	-
35 Fabricação de outro material de transporte	2	-	36	-
E ELECTRICIDADE, GÁS E ÁGUA	4	-	468	-
F CONSTRUÇÃO	80	8	3 942	143
G COMÉRCIO POR GROSSO E A RETALHO	144	7	4 396	125
50 Com. e reparação de veículos; com. de combustível	34	-	775	-
51 Comércio por grosso, excepto de veículos	61	6	1 548	109
521/526 Comércio a retalho, excepto de veículos	47	1	2 046	16
527 Reparação de bens pessoais e domésticos	2	-	27	-
H ALOJAMENTO E RESTAURAÇÃO	40	-	947	-
I TRANSPORTES E COMUNICAÇÕES	49	1	1 801	34
60/63 Transportes e armazenagem	36	1	1 366	34
64 Correios e telecomunicações	13	-	435	-
J ACTIVIDADES FINANCEIRAS	19	-	634	-
K ACTIVIDADES IMOBILIÁRIAS	30	1	1 410	12
M EDUCAÇÃO	10	1	261	28
N SAÚDE E ACÇÃO SOCIAL	57	2	1 735	52
O SERVIÇOS COLECTIVOS, SOCIAIS E PESSOAIS	21	2	641	26
91 Actividades associativas diversas	13	1	272	16
92 Actividades recreativas, culturais e desportivas	8	1	369	10

**DISTRIBUIÇÃO PERCENTUAL DA PREVISÃO PARA OS PRÓXIMOS SEIS MESES
QUANTO AO PAGAMENTO DE SALÁRIOS, POR ACTIVIDADES**
QUADRO 24

ACTIVIDADES (CAE - Rev. 2)	N.º DE ESTABELECIMENTOS		N.º DE TRABALHADORES	
	Sim	Não	Sim	Não
TOTAL	95,0	5,0	96,6	3,4
A AGRICULTURA, PRODUÇÃO ANIMAL, CAÇA	100,0	-	100,0	-
B PESCA	75,0	25,0	70,3	29,7
C INDÚSTRIAS EXTRACTIVAS	100,0	-	100,0	-
D INDÚSTRIAS TRANSFORMADORAS	93,7	6,3	93,4	6,6
151/158 Indústrias alimentares	91,8	8,2	90,9	9,1
159 Indústria das bebidas	100,0	-	100,0	-
160 Indústria do tabaco	100,0	-	100,0	-
17 Fabricação de têxteis	100,0	-	100,0	-
18 Indústria do vestuário	100,0	-	100,0	-
20 Indústrias da madeira e da cortiça	100,0	-	100,0	-
22 Edição, impressão e reprodução de informação	100,0	-	100,0	-
25 Fabricação de artigos de borracha e matérias plásticas	66,7	33,3	58,1	41,9
26 Fabricação de outros produtos minerais não metálicos	94,4	5,6	97,9	2,1
28 Fabricação de produtos metálicos, excepto máquinas	93,3	6,7	93,4	6,6
29 Fabricação de máquinas e de equipamentos, n. e.	100,0	-	100,0	-
35 Fabricação de outro material de transporte	100,0	-	100,0	-
E ELECTRICIDADE, GÁS E ÁGUA	100,0	-	100,0	-
F CONSTRUÇÃO	90,9	9,1	96,5	3,5
G COMÉRCIO POR GROSSO E A RETALHO	95,4	4,6	97,2	2,8
50 Com. e reparação de veículos; com. de combustível	100,0	-	100,0	-
51 Comércio por grosso, excepto de veículos	91,0	9,0	93,4	6,6
521/526 Comércio a retalho, excepto de veículos	97,9	2,1	99,2	0,8
527 Reparação de bens pessoais e domésticos	100,0	-	100,0	-
H ALOJAMENTO E RESTAURAÇÃO	100,0	-	100,0	-
I TRANSPORTES E COMUNICAÇÕES	98,0	2,0	98,1	1,9
60/63 Transportes e armazenagem	97,3	2,7	97,6	2,4
64 Correios e telecomunicações	100,0	-	100,0	-
J ACTIVIDADES FINANCEIRAS	100,0	-	100,0	-
K ACTIVIDADES IMOBILIÁRIAS	96,8	3,2	99,2	0,8
M EDUCAÇÃO	90,9	9,1	90,3	9,7
N SAÚDE E ACÇÃO SOCIAL	96,6	3,4	97,1	2,9
O SERVIÇOS COLECTIVOS, SOCIAIS E PESSOAIS	91,3	8,7	96,1	3,9
91 Actividades associativas diversas	92,9	7,1	94,4	5,6
92 Actividades recreativas, culturais e desportivas	88,9	11,1	97,4	2,6

ATRASO NO PAGAMENTO DE ENCARGOS SOCIAIS NOS ÚLTIMOS SEIS MESES, POR ACTIVIDADES			QUADRO 25	
ACTIVIDADES (CAE - Rev. 2)	N.º DE ESTABELECIMENTOS		N.º DE TRABALHADORES	
	Sim	Não	Sim	Não
TOTAL	32	594	732	21 367
A AGRICULTURA, PRODUÇÃO ANIMAL, CAÇA	-	13	-	257
B PESCA	1	4	-	52
C INDÚSTRIAS EXTRACTIVAS	-	5	-	349
D INDÚSTRIAS TRANSFORMADORAS	10	118	187	4 613
151/158 Indústrias alimentares	5	57	59	2 869
159 Indústria das bebidas	-	2	-	148
160 Indústria do tabaco	-	2	-	185
17 Fabricação de têxteis	-	1	-	17
18 Indústria do vestuário	-	1	-	76
20 Indústrias da madeira e da cortiça	-	10	-	237
22 Edição, impressão e reprodução de informação	2	9	25	246
25 Fabricação de artigos de borracha e matérias plásticas	-	3	-	43
26 Fabricação de outros produtos minerais não metálicos	2	16	82	385
28 Fabricação de produtos metálicos, excepto máquinas	1	14	21	360
29 Fabricação de máquinas e de equipamentos, n. e.	-	1	-	11
35 Fabricação de outro material de transporte	-	2	-	36
E ELECTRICIDADE, GÁS E ÁGUA	-	4	-	468
F CONSTRUÇÃO	10	77	255	3 816
G COMÉRCIO POR GROSSO E A RETALHO	2	149	50	4 471
50 Com. e reparação de veículos; com. de combustível	-	34	-	775
51 Comércio por grosso, excepto de veículos	1	66	30	1 627
521/526 Comércio a retalho, excepto de veículos	1	47	20	2 042
527 Reparação de bens pessoais e domésticos	-	2	-	27
H ALOJAMENTO E RESTAURAÇÃO	1	39	14	933
I TRANSPORTES E COMUNICAÇÕES	3	47	43	1 792
60/63 Transportes e armazenagem	3	34	43	1 357
64 Correios e telecomunicações	-	13	-	435
J ACTIVIDADES FINANCEIRAS	-	19	-	634
K ACTIVIDADES IMOBILIÁRIAS	1	30	141	1 281
M EDUCAÇÃO	3	8	32	257
N SAÚDE E ACÇÃO SOCIAL	-	59	-	1 787
O SERVIÇOS COLECTIVOS, SOCIAIS E PESSOAIS	1	22	10	657
91 Actividades associativas diversas	-	14	-	288
92 Actividades recreativas, culturais e desportivas	1	8	10	369

DISTRIBUIÇÃO PERCENTUAL DO ATRASO NO PAGAMENTO DE ENCARGOS SOCIAIS NOS ÚLTIMOS SEIS MESES, POR ACTIVIDADES			QUADRO 26	
ACTIVIDADES (CAE - Rev. 2)	N.º DE ESTABELECIMENTOS		N.º DE TRABALHADORES	
	Sim	Não	Sim	Não
TOTAL	5,1	94,9	3,3	96,7
A AGRICULTURA, PRODUÇÃO ANIMAL, CAÇA	-	100,0	-	100,0
B PESCA	20,0	80,0	-	100,0
C INDÚSTRIAS EXTRACTIVAS	-	100,0	-	100,0
D INDÚSTRIAS TRANSFORMADORAS	7,8	92,2	3,9	96,1
151/158 Indústrias alimentares	8,1	91,9	2,0	98,0
159 Indústria das bebidas	-	100,0	-	100,0
160 Indústria do tabaco	-	100,0	-	100,0
17 Fabricação de têxteis	-	100,0	-	100,0
18 Indústria do vestuário	-	100,0	-	100,0
20 Indústrias da madeira e da cortiça	-	100,0	-	100,0
22 Edição, impressão e reprodução de informação	18,2	81,8	9,2	90,8
25 Fabricação de artigos de borracha e matérias plásticas	-	100,0	-	100,0
26 Fabricação de outros produtos minerais não metálicos	11,1	88,9	17,6	82,4
28 Fabricação de produtos metálicos, excepto máquinas	6,7	93,3	5,5	94,5
29 Fabricação de máquinas e de equipamentos, n. e.	-	100,0	-	100,0
35 Fabricação de outro material de transporte	-	100,0	-	100,0
E ELECTRICIDADE, GÁS E ÁGUA	-	100,0	-	100,0
F CONSTRUÇÃO	11,5	88,5	6,3	93,7
G COMÉRCIO POR GROSSO E A RETALHO	1,3	98,7	1,1	98,9
50 Com. e reparação de veículos; com. de combustível	-	100,0	-	100,0
51 Comércio por grosso, excepto de veículos	1,5	98,5	1,8	98,2
521/526 Comércio a retalho, excepto de veículos	2,1	97,9	1,0	99,0
527 Reparação de bens pessoais e domésticos	-	100,0	-	100,0
H ALOJAMENTO E RESTAURAÇÃO	2,5	97,5	1,5	98,5
I TRANSPORTES E COMUNICAÇÕES	6,0	94,0	2,3	97,7
60/63 Transportes e armazenagem	8,1	91,9	3,1	96,9
64 Correios e telecomunicações	-	100,0	-	100,0
J ACTIVIDADES FINANCEIRAS	-	100,0	-	100,0
K ACTIVIDADES IMOBILIÁRIAS	3,2	96,8	9,9	90,1
M EDUCAÇÃO	27,3	72,7	11,1	88,9
N SAÚDE E ACÇÃO SOCIAL	-	100,0	-	100,0
O SERVIÇOS COLECTIVOS, SOCIAIS E PESSOAIS	4,3	95,7	1,5	98,5
91 Actividades associativas diversas	-	100,0	-	100,0
92 Actividades recreativas, culturais e desportivas	11,1	88,9	2,6	97,4

**PREVISÃO QUANTO AO PAGAMENTO DE ENCARGOS SOCIAIS
NOS PRÓXIMOS SEIS MESES, POR ACTIVIDADES**

QUADRO 27

ACTIVIDADES (CAE - Rev. 2)	N.º DE ESTABELECIMENTOS		N.º DE TRABALHADORES	
	Sim	Não	Sim	Não
TOTAL	26	599	597	21 489
A AGRICULTURA, PRODUÇÃO ANIMAL, CAÇA	-	13	-	257
B PESCA	-	4	-	37
C INDÚSTRIAS EXTRACTIVAS	1	4	37	312
D INDÚSTRIAS TRANSFORMADORAS	6	122	70	4 730
151/158 Indústrias alimentares	5	57	59	2 869
159 Indústria das bebidas	-	2	-	148
160 Indústria do tabaco	-	2	-	185
17 Fabricação de têxteis	-	1	-	17
18 Indústria do vestuário	-	1	-	76
20 Indústrias da madeira e da cortiça	-	10	-	237
22 Edição, impressão e reprodução de informação	1	10	11	260
25 Fabricação de artigos de borracha e matérias plásticas	-	3	-	43
26 Fabricação de outros produtos minerais não metálicos	-	18	-	467
28 Fabricação de produtos metálicos, excepto máquinas	-	15	-	381
29 Fabricação de máquinas e de equipamentos, n. e.	-	1	-	11
35 Fabricação de outro material de transporte	-	2	-	36
E ELECTRICIDADE, GÁS E ÁGUA	-	4	-	468
F CONSTRUÇÃO	10	77	198	3 875
G COMÉRCIO POR GROSSO E A RETALHO	2	149	50	4 471
50 Com. e reparação de veículos; com. de combustível	-	34	-	775
51 Comércio por grosso, excepto de veículos	1	66	30	1 627
521/526 Comércio a retalho, excepto de veículos	1	47	20	2 042
527 Reparação de bens pessoais e domésticos	-	2	-	27
H ALOJAMENTO E RESTAURAÇÃO	1	39	14	933
I TRANSPORTES E COMUNICAÇÕES	1	49	16	1 819
60/63 Transportes e armazenagem	1	36	16	1 384
64 Correios e telecomunicações	-	13	-	435
J ACTIVIDADES FINANCEIRAS	-	19	-	634
K ACTIVIDADES IMOBILIÁRIAS	1	30	141	1 281
M EDUCAÇÃO	2	9	28	261
N SAÚDE E ACÇÃO SOCIAL	1	58	33	1 754
O SERVIÇOS COLECTIVOS, SOCIAIS E PESSOAIS	1	22	10	657
91 Actividades associativas diversas	-	14	-	288
92 Actividades recreativas, culturais e desportivas	1	8	10	369

DISTRIBUIÇÃO PERCENTUAL DA PREVISÃO QUANTO AO PAGAMENTO DE ENCARGOS SOCIAIS NOS PRÓXIMOS SEIS MESES, POR ACTIVIDADES
QUADRO 28

ACTIVIDADES (CAE - Rev. 2)	N.º DE ESTABELECIMENTOS		N.º DE TRABALHADORES	
	Sim	Não	Sim	Não
TOTAL	4,2	95,8	2,7	97,3
A AGRICULTURA, PRODUÇÃO ANIMAL, CAÇA	-	100,0	-	100,0
B PESCA	-	100,0	-	100,0
C INDÚSTRIAS EXTRACTIVAS	20,0	80,0	10,6	89,4
D INDÚSTRIAS TRANSFORMADORAS	4,7	95,3	1,5	98,5
151/158 Indústrias alimentares	8,1	91,9	2,0	98,0
159 Indústria das bebidas	-	100,0	-	100,0
160 Indústria do tabaco	-	100,0	-	100,0
17 Fabricação de têxteis	-	100,0	-	100,0
18 Indústria do vestuário	-	100,0	-	100,0
20 Indústrias da madeira e da cortiça	-	100,0	-	100,0
22 Edição, impressão e reprodução de informação	9,1	90,9	4,1	95,9
25 Fabricação de artigos de borracha e matérias plásticas	-	100,0	-	100,0
26 Fabricação de outros produtos minerais não metálicos	-	100,0	-	100,0
28 Fabricação de produtos metálicos, excepto máquinas	-	100,0	-	100,0
29 Fabricação de máquinas e de equipamentos, n. e.	-	100,0	-	100,0
35 Fabricação de outro material de transporte	-	100,0	-	100,0
E ELECTRICIDADE, GÁS E ÁGUA	-	100,0	-	100,0
F CONSTRUÇÃO	11,5	88,5	4,9	95,1
G COMÉRCIO POR GROSSO E A RETALHO	1,3	98,7	1,1	98,9
50 Com. e reparação de veículos; com. de combustível	-	100,0	-	100,0
51 Comércio por grosso, excepto de veículos	1,5	98,5	1,8	98,2
521/526 Comércio a retalho, excepto de veículos	2,1	97,9	1,0	99,0
527 Reparação de bens pessoais e domésticos	-	100,0	-	100,0
H ALOJAMENTO E RESTAURAÇÃO	2,5	97,5	1,5	98,5
I TRANSPORTES E COMUNICAÇÕES	2,0	98,0	0,9	99,1
60/63 Transportes e armazenagem	2,7	97,3	1,1	98,9
64 Correios e telecomunicações	-	100,0	-	100,0
J ACTIVIDADES FINANCEIRAS	-	100,0	-	100,0
K ACTIVIDADES IMOBILIÁRIAS	3,2	96,8	9,9	90,1
M EDUCAÇÃO	18,2	81,8	9,7	90,3
N SAÚDE E ACÇÃO SOCIAL	1,7	98,3	1,9	98,1
O SERVIÇOS COLECTIVOS, SOCIAIS E PESSOAIS	4,3	95,7	1,5	98,5
91 Actividades associativas diversas	-	100,0	-	100,0
92 Actividades recreativas, culturais e desportivas	11,1	88,9	2,6	97,4

ATRASO NO PAGAMENTO A FORNECEDORES NOS ÚLTIMOS SEIS MESES, POR ACTIVIDADES			QUADRO 29	
ACTIVIDADES (CAE - Rev. 2)	N.º DE ESTABELECIMENTOS		N.º DE TRABALHADORES	
	Sim	Não	Sim	Não
TOTAL	106	519	4 725	17 300
A AGRICULTURA, PRODUÇÃO ANIMAL, CAÇA	1	12	18	239
B PESCA	2	2	14	23
C INDÚSTRIAS EXTRACTIVAS	2	3	260	89
D INDÚSTRIAS TRANSFORMADORAS	25	103	951	3 849
151/158 Indústrias alimentares	11	51	642	2 286
159 Indústria das bebidas	-	2	-	148
160 Indústria do tabaco	-	2	-	185
17 Fabricação de têxteis	-	1	-	17
18 Indústria do vestuário	-	1	-	76
20 Indústrias da madeira e da cortiça	2	8	29	208
22 Edição, impressão e reprodução de informação	4	7	84	187
25 Fabricação de artigos de borracha e matérias plásticas	-	3	-	43
26 Fabricação de outros produtos minerais não metálicos	5	13	146	321
28 Fabricação de produtos metálicos, excepto máquinas	3	12	50	331
29 Fabricação de máquinas e de equipamentos, n. e.	-	1	-	11
35 Fabricação de outro material de transporte	-	2	-	36
E ELECTRICIDADE, GÁS E ÁGUA	-	4	-	468
F CONSTRUÇÃO	33	55	1 771	2 314
G COMÉRCIO POR GROSSO E A RETALHO	12	139	299	4 222
50 Com. e reparação de veículos; com. de combustível	-	34	-	775
51 Comércio por grosso, excepto de veículos	4	63	111	1 546
521/526 Comércio a retalho, excepto de veículos	8	40	188	1 874
527 Reparação de bens pessoais e domésticos	-	2	-	27
H ALOJAMENTO E RESTAURAÇÃO	-	39	-	874
I TRANSPORTES E COMUNICAÇÕES	4	46	53	1 782
60/63 Transportes e armazenagem	4	33	53	1 347
64 Correios e telecomunicações	-	13	-	435
J ACTIVIDADES FINANCEIRAS	-	19	-	634
K ACTIVIDADES IMOBILIÁRIAS	7	24	766	656
M EDUCAÇÃO	4	7	72	217
N SAÚDE E ACÇÃO SOCIAL	7	52	221	1 566
O SERVIÇOS COLECTIVOS, SOCIAIS E PESSOAIS	9	14	300	367
91 Actividades associativas diversas	5	9	109	179
92 Actividades recreativas, culturais e desportivas	4	5	191	188

DISTRIBUIÇÃO PERCENTUAL DO ATRASO NO PAGAMENTO A FORNECEDORES NOS ÚLTIMOS SEIS MESES, POR ACTIVIDADES			QUADRO 30	
ACTIVIDADES (CAE - Rev. 2)	N.º DE ESTABELECIMENTOS		N.º DE TRABALHADORES	
	Sim	Não	Sim	Não
TOTAL	17,0	83,0	21,5	78,5
A AGRICULTURA, PRODUÇÃO ANIMAL, CAÇA	7,7	92,3	7,0	93,0
B PESCA	50,0	50,0	37,8	62,2
C INDÚSTRIAS EXTRACTIVAS	40,0	60,0	74,5	25,5
D INDÚSTRIAS TRANSFORMADORAS	19,5	80,5	19,8	80,2
151/158 Indústrias alimentares	17,7	82,3	21,9	78,1
159 Indústria das bebidas	-	100,0	-	100,0
160 Indústria do tabaco	-	100,0	-	100,0
17 Fabricação de têxteis	-	100,0	-	100,0
18 Indústria do vestuário	-	100,0	-	100,0
20 Indústrias da madeira e da cortiça	20,0	80,0	12,2	87,8
22 Edição, impressão e reprodução de informação	36,4	63,6	31,0	69,0
25 Fabricação de artigos de borracha e matérias plásticas	-	100,0	-	100,0
26 Fabricação de outros produtos minerais não metálicos	27,8	72,2	31,3	68,7
28 Fabricação de produtos metálicos, excepto máquinas	20,0	80,0	13,1	86,9
29 Fabricação de máquinas e de equipamentos, n. e.	-	100,0	-	100,0
35 Fabricação de outro material de transporte	-	100,0	-	100,0
E ELECTRICIDADE, GÁS E ÁGUA	-	100,0	-	100,0
F CONSTRUÇÃO	37,5	62,5	43,4	56,6
G COMÉRCIO POR GROSSO E A RETALHO	7,9	92,1	6,6	93,4
50 Com. e reparação de veículos; com. de combustível	-	100,0	-	100,0
51 Comércio por grosso, excepto de veículos	6,0	94,0	6,7	93,3
521/526 Comércio a retalho, excepto de veículos	16,7	83,3	9,1	90,9
527 Reparação de bens pessoais e domésticos	-	100,0	-	100,0
H ALOJAMENTO E RESTAURAÇÃO	-	100,0	-	100,0
I TRANSPORTES E COMUNICAÇÕES	8,0	92,0	2,9	97,1
60/63 Transportes e armazenagem	10,8	89,2	3,8	96,2
64 Correios e telecomunicações	-	100,0	-	100,0
J ACTIVIDADES FINANCEIRAS	-	100,0	-	100,0
K ACTIVIDADES IMOBILIÁRIAS	22,6	74,4	53,9	46,1
M EDUCAÇÃO	36,4	63,6	24,9	75,1
N SAÚDE E ACÇÃO SOCIAL	11,9	88,1	12,4	87,6
O SERVIÇOS COLECTIVOS, SOCIAIS E PESSOAIS	39,1	60,9	45,0	55,0
91 Actividades associativas diversas	35,7	64,3	37,9	62,1
92 Actividades recreativas, culturais e desportivas	44,4	55,6	50,4	49,6

**PREVISÃO QUANTO AO PAGAMENTO DE FORNECEDORES
NOS PRÓXIMOS SEIS MESES, POR ACTIVIDADES**

QUADRO 31

ACTIVIDADES (CAE - Rev. 2)	N.º DE ESTABELECIMENTOS		N.º DE TRABALHADORES	
	Sim	Não	Sim	Não
TOTAL	90	523	4 238	17 353
A AGRICULTURA, PRODUÇÃO ANIMAL, CAÇA	1	11	18	216
B PESCA	1	4	14	38
C INDÚSTRIAS EXTRACTIVAS	2	3	240	109
D INDÚSTRIAS TRANSFORMADORAS	23	103	987	3 786
151/158 Indústrias alimentares	13	49	755	2 173
159 Indústria das bebidas	-	2	-	148
160 Indústria do tabaco	-	2	-	185
17 Fabricação de têxteis	-	1	-	17
18 Indústria do vestuário	-	1	-	76
20 Indústrias da madeira e da cortiça	2	8	29	208
22 Edição, impressão e reprodução de informação	3	8	57	214
25 Fabricação de artigos de borracha e matérias plásticas	-	3	-	43
26 Fabricação de outros produtos minerais não metálicos	3	14	117	340
28 Fabricação de produtos metálicos, excepto máquinas	2	12	29	335
29 Fabricação de máquinas e de equipamentos, n. e.	-	1	-	11
35 Fabricação de outro material de transporte	-	2	-	36
E ELECTRICIDADE, GÁS E ÁGUA	-	3	-	231
F CONSTRUÇÃO	23	61	1 383	2 564
G COMÉRCIO POR GROSSO E A RETALHO	10	139	210	4 289
50 Com. e reparação de veículos; com. de combustível	-	34	-	775
51 Comércio por grosso, excepto de veículos	4	62	111	1 533
521/526 Comércio a retalho, excepto de veículos	6	41	99	1 954
527 Reparação de bens pessoais e domésticos	-	2	-	27
H ALOJAMENTO E RESTAURAÇÃO	2	37	50	889
I TRANSPORTES E COMUNICAÇÕES	5	42	76	1 692
60/63 Transportes e armazenagem	5	32	76	1 324
64 Correios e telecomunicações	-	10	-	368
J ACTIVIDADES FINANCEIRAS	-	19	-	634
K ACTIVIDADES IMOBILIÁRIAS	6	25	747	675
M EDUCAÇÃO	2	9	4	285
N SAÚDE E ACÇÃO SOCIAL	8	51	254	1 533
O SERVIÇOS COLECTIVOS, SOCIAIS E PESSOAIS	7	16	255	412
91 Actividades associativas diversas	3	11	64	224
92 Actividades recreativas, culturais e desportivas	4	5	191	188

DISTRIBUIÇÃO PERCENTUAL DA PREVISÃO QUANTO AO PAGAMENTO DE FORNECEDORES NOS PRÓXIMOS SEIS MESES, POR ACTIVIDADES			QUADRO 32	
ACTIVIDADES (CAE - Rev. 2)	N.º DE ESTABELECIMENTOS		N.º DE TRABALHADORES	
	Sim	Não	Sim	Não
TOTAL	14,7	85,3	19,6	80,4
A AGRICULTURA, PRODUÇÃO ANIMAL, CAÇA	8,3	91,7	7,7	92,3
B PESCA	20,0	80,0	26,9	73,1
C INDÚSTRIAS EXTRACTIVAS	40,0	60,0	68,8	31,2
D INDÚSTRIAS TRANSFORMADORAS	18,3	81,7	20,7	79,3
151/158 Indústrias alimentares	21,0	79,0	25,8	74,2
159 Indústria das bebidas	-	100,0	-	100,0
160 Indústria do tabaco	-	100,0	-	100,0
17 Fabricação de têxteis	-	100,0	-	100,0
18 Indústria do vestuário	-	100,0	-	100,0
20 Indústrias da madeira e da cortiça	20,0	80,0	12,2	87,8
22 Edição, impressão e reprodução de informação	27,3	72,7	21,0	79,0
25 Fabricação de artigos de borracha e matérias plásticas	-	100,0	-	100,0
26 Fabricação de outros produtos minerais não metálicos	17,7	82,3	25,6	74,4
28 Fabricação de produtos metálicos, excepto máquinas	14,3	85,7	8,0	92,0
29 Fabricação de máquinas e de equipamentos, n. e.	-	100,0	-	100,0
35 Fabricação de outro material de transporte	-	100,0	-	100,0
E ELECTRICIDADE, GÁS E ÁGUA	-	100,0	-	100,0
F CONSTRUÇÃO	27,4	72,6	35,0	65,0
G COMÉRCIO POR GROSSO E A RETALHO	6,7	93,3	4,7	95,3
50 Com. e reparação de veículos; com. de combustível	-	100,0	-	100,0
51 Comércio por grosso, excepto de veículos	6,1	93,9	6,8	93,2
521/526 Comércio a retalho, excepto de veículos	12,8	87,2	4,8	95,2
527 Reparação de bens pessoais e domésticos	-	100,0	-	100,0
H ALOJAMENTO E RESTAURAÇÃO	5,1	94,9	5,3	94,7
I TRANSPORTES E COMUNICAÇÕES	10,6	89,4	4,3	95,7
60/63 Transportes e armazenagem	13,5	86,5	5,4	94,6
64 Correios e telecomunicações	-	100,0	-	100,0
J ACTIVIDADES FINANCEIRAS	-	100,0	-	100,0
K ACTIVIDADES IMOBILIÁRIAS	19,4	80,6	52,5	47,5
M EDUCAÇÃO	18,2	81,8	1,4	98,6
N SAÚDE E ACÇÃO SOCIAL	13,6	86,4	14,2	85,8
O SERVIÇOS COLECTIVOS, SOCIAIS E PESSOAIS	30,4	69,6	38,2	61,8
91 Actividades associativas diversas	21,4	78,6	22,2	77,8
92 Actividades recreativas, culturais e desportivas	44,4	55,6	50,4	49,6

**ATRASO NO PAGAMENTO DE ENCARGOS FISCAIS NOS ÚLTIMOS SEIS MESES,
POR ACTIVIDADES**
QUADRO 33

ACTIVIDADES (CAE - Rev. 2)	N.º DE ESTABELECIMENTOS		N.º DE TRABALHADORES	
	Sim	Não	Sim	Não
TOTAL	34	590	1 214	20 754
A AGRICULTURA, PRODUÇÃO ANIMAL, CAÇA	-	13	-	257
B PESCA	1	3	14	23
C INDÚSTRIAS EXTRACTIVAS	-	5	-	349
D INDÚSTRIAS TRANSFORMADORAS	14	114	701	4 099
151/158 Indústrias alimentares	7	55	531	2 397
159 Indústria das bebidas	-	2	-	148
160 Indústria do tabaco	-	2	-	185
17 Fabricação de têxteis	-	1	-	17
18 Indústria do vestuário	-	1	-	76
20 Indústrias da madeira e da cortiça	-	10	-	237
22 Edição, impressão e reprodução de informação	2	9	25	246
25 Fabricação de artigos de borracha e matérias plásticas	-	3	-	43
26 Fabricação de outros produtos minerais não metálicos	3	15	108	359
28 Fabricação de produtos metálicos, excepto máquinas	2	13	37	344
29 Fabricação de máquinas e de equipamentos, n. e.	-	1	-	11
35 Fabricação de outro material de transporte	-	2	-	36
E ELECTRICIDADE, GÁS E ÁGUA	-	4	-	468
F CONSTRUÇÃO	9	79	244	3 841
G COMÉRCIO POR GROSSO E A RETALHO	1	150	5	4 516
50 Com. e reparação de veículos; com. de combustível	1	33	5	770
51 Comércio por grosso, excepto de veículos	-	67	-	1 657
521/526 Comércio a retalho, excepto de veículos	-	48	-	2 062
527 Reparação de bens pessoais e domésticos	-	2	-	27
H ALOJAMENTO E RESTAURAÇÃO	1	38	24	850
I TRANSPORTES E COMUNICAÇÕES	3	46	43	1 735
60/63 Transportes e armazenagem	3	33	43	1 300
64 Correios e telecomunicações	-	13	-	435
J ACTIVIDADES FINANCEIRAS	-	19	-	634
K ACTIVIDADES IMOBILIÁRIAS	1	30	141	1 281
M EDUCAÇÃO	3	8	32	257
N SAÚDE E ACÇÃO SOCIAL	-	59	-	1 787
O SERVIÇOS COLECTIVOS, SOCIAIS E PESSOAIS	1	22	10	657
91 Actividades associativas diversas	-	14	-	288
92 Actividades recreativas, culturais e desportivas	1	8	10	369

DISTRIBUIÇÃO PERCENTUAL DO ATRASO NO PAGAMENTO DE ENCARGOS FISCAIS NOS ÚLTIMOS SEIS MESES, POR ACTIVIDADES			QUADRO 34	
ACTIVIDADES (CAE - Rev. 2)	N.º DE ESTABELECIMENTOS		N.º DE TRABALHADORES	
	Sim	Não	Sim	Não
TOTAL	5,4	94,6	5,5	94,5
A AGRICULTURA, PRODUÇÃO ANIMAL, CAÇA	-	100,0	-	100,0
B PESCA	25,00	75,0	37,8	62,2
C INDÚSTRIAS EXTRACTIVAS	-	100,0	-	100,0
D INDÚSTRIAS TRANSFORMADORAS	10,9	89,1	14,6	85,4
151/158 Indústrias alimentares	11,3	88,7	18,1	81,9
159 Indústria das bebidas	-	100,0	-	100,0
160 Indústria do tabaco	-	100,0	-	100,0
17 Fabricação de têxteis	-	100,0	-	100,0
18 Indústria do vestuário	-	100,0	-	100,0
20 Indústrias da madeira e da cortiça	-	100,0	-	100,0
22 Edição, impressão e reprodução de informação	18,2	81,8	9,2	90,8
25 Fabricação de artigos de borracha e matérias plásticas	-	100,0	-	100,0
26 Fabricação de outros produtos minerais não metálicos	16,7	83,3	23,1	76,9
28 Fabricação de produtos metálicos, excepto máquinas	13,3	86,7	9,7	90,3
29 Fabricação de máquinas e de equipamentos, n. e.	-	100,0	-	100,0
35 Fabricação de outro material de transporte	-	100,0	-	100,0
E ELECTRICIDADE, GÁS E ÁGUA	-	100,0	-	100,0
F CONSTRUÇÃO	10,2	89,8	6,0	94,0
G COMÉRCIO POR GROSSO E A RETALHO	0,7	99,3	0,1	99,9
50 Com. e reparação de veículos; com. de combustível	2,9	97,1	0,7	99,3
51 Comércio por grosso, excepto de veículos	-	100,0	-	100,0
521/526 Comércio a retalho, excepto de veículos	-	100,0	-	100,0
527 Reparação de bens pessoais e domésticos	-	100,0	-	100,0
H ALOJAMENTO E RESTAURAÇÃO	2,6	97,4	2,8	97,2
I TRANSPORTES E COMUNICAÇÕES	6,1	93,9	2,4	97,6
60/63 Transportes e armazenagem	8,3	91,7	3,2	96,8
64 Correios e telecomunicações	-	100,0	-	100,0
J ACTIVIDADES FINANCEIRAS	-	100,0	-	100,0
K ACTIVIDADES IMOBILIÁRIAS	3,2	96,8	9,9	90,1
M EDUCAÇÃO	27,3	72,7	11,1	88,9
N SAÚDE E ACÇÃO SOCIAL	-	100,0	-	100,0
O SERVIÇOS COLECTIVOS, SOCIAIS E PESSOAIS	4,3	95,7	1,5	98,5
91 Actividades associativas diversas	-	100,0	-	100,0
92 Actividades recreativas, culturais e desportivas	11,1	88,9	2,6	97,4

**PREVISÃO QUANTO AO PAGAMENTO DE ENCARGOS FISCAIS
NOS PRÓXIMOS SEIS MESES, POR ACTIVIDADES**

QUADRO 35

ACTIVIDADES (CAE - Rev. 2)	N.º DE ESTABELECIMENTOS		N.º DE TRABALHADORES	
	Sim	Não	Sim	Não
TOTAL	21	591	994	20 538
A AGRICULTURA, PRODUÇÃO ANIMAL, CAÇA	-	12	-	234
B PESCA	1	3	14	23
C INDÚSTRIAS EXTRACTIVAS	-	5	-	349
D INDÚSTRIAS TRANSFORMADORAS	8	118	607	4 166
151/158 Indústrias alimentares	6	56	521	2 407
159 Indústria das bebidas	-	2	-	148
160 Indústria do tabaco	-	2	-	185
17 Fabricação de têxteis	-	1	-	17
18 Indústria do vestuário	-	1	-	76
20 Indústrias da madeira e da cortiça	-	10	-	237
22 Edição, impressão e reprodução de informação	1	10	14	257
25 Fabricação de artigos de borracha e matérias plásticas	-	3	-	43
26 Fabricação de outros produtos minerais não metálicos	1	16	72	385
28 Fabricação de produtos metálicos, excepto máquinas	-	14	-	364
29 Fabricação de máquinas e de equipamentos, n. e.	-	1	-	11
35 Fabricação de outro material de transporte	-	2	-	36
E ELECTRICIDADE, GÁS E ÁGUA	-	3	-	231
F CONSTRUÇÃO	6	78	190	3 757
G COMÉRCIO POR GROSSO E A RETALHO	-	150	-	4 512
50 Com. e reparação de veículos; com. de combustível	-	34	-	775
51 Comércio por grosso, excepto de veículos	-	67	-	1 657
521/526 Comércio a retalho, excepto de veículos	-	47	-	2 053
527 Reparação de bens pessoais e domésticos	-	2	-	27
H ALOJAMENTO E RESTAURAÇÃO	-	39	-	939
I TRANSPORTES E COMUNICAÇÕES	2	44	28	1 683
60/63 Transportes e armazenagem	2	34	28	1 315
64 Correios e telecomunicações	-	10	-	368
J ACTIVIDADES FINANCEIRAS	-	19	-	634
K ACTIVIDADES IMOBILIÁRIAS	1	30	141	1 281
M EDUCAÇÃO	2	9	4	285
N SAÚDE E ACÇÃO SOCIAL	-	59	-	1 787
O SERVIÇOS COLECTIVOS, SOCIAIS E PESSOAIS	1	22	10	657
91 Actividades associativas diversas	-	14	-	288
92 Actividades recreativas, culturais e desportivas	1	8	10	369

DISTRIBUIÇÃO PERCENTUAL DA PREVISÃO QUANTO AO PAGAMENTO DE ENCARGOS FISCAIS NOS PRÓXIMOS SEIS MESES, POR ACTIVIDADES			QUADRO 36	
ACTIVIDADES (CAE - Rev. 2)	N.º DE ESTABELECIMENTOS		N.º DE TRABALHADORES	
	Sim	Não	Sim	Não
TOTAL	3,4	96,6	4,6	95,4
A AGRICULTURA, PRODUÇÃO ANIMAL, CAÇA	-	100,0	-	100,0
B PESCA	25,0	75,0	37,8	62,2
C INDÚSTRIAS EXTRACTIVAS	-	100,0	-	100,0
D INDÚSTRIAS TRANSFORMADORAS	6,3	93,7	12,7	87,3
151/158 Indústrias alimentares	9,7	90,3	17,8	82,2
159 Indústria das bebidas	-	100,0	-	100,0
160 Indústria do tabaco	-	100,0	-	100,0
17 Fabricação de têxteis	-	100,0	-	100,0
18 Indústria do vestuário	-	100,0	-	100,0
20 Indústrias da madeira e da cortiça	-	100,0	-	100,0
22 Edição, impressão e reprodução de informação	9,1	90,9	5,2	94,8
25 Fabricação de artigos de borracha e matérias plásticas	-	100,0	-	100,0
26 Fabricação de outros produtos minerais não metálicos	5,9	94,1	15,8	84,2
28 Fabricação de produtos metálicos, excepto máquinas	-	100,0	-	100,0
29 Fabricação de máquinas e de equipamentos, n. e.	-	100,0	-	100,0
35 Fabricação de outro material de transporte	-	100,0	-	100,0
E ELECTRICIDADE, GÁS E ÁGUA	-	100,0	-	100,0
F CONSTRUÇÃO	7,1	92,9	4,8	95,2
G COMÉRCIO POR GROSSO E A RETALHO	-	100,0	-	100,0
50 Com. e reparação de veículos; com. de combustível	-	100,0	-	100,0
51 Comércio por grosso, excepto de veículos	-	100,0	-	100,0
521/526 Comércio a retalho, excepto de veículos	-	100,0	-	100,0
527 Reparação de bens pessoais e domésticos	-	100,0	-	100,0
H ALOJAMENTO E RESTAURAÇÃO	-	100,0	-	100,0
I TRANSPORTES E COMUNICAÇÕES	4,3	95,7	1,6	98,4
60/63 Transportes e armazenagem	5,6	94,4	2,1	97,9
64 Correios e telecomunicações	-	100,0	-	100,0
J ACTIVIDADES FINANCEIRAS	-	100,0	-	100,0
K ACTIVIDADES IMOBILIÁRIAS	3,2	96,8	9,9	90,1
M EDUCAÇÃO	18,2	81,8	1,4	98,6
N SAÚDE E ACÇÃO SOCIAL	-	100,0	-	100,0
O SERVIÇOS COLECTIVOS, SOCIAIS E PESSOAIS	4,3	95,7	1,5	98,5
91 Actividades associativas diversas	-	100,0	-	100,0
92 Actividades recreativas, culturais e desportivas	11,1	88,9	2,6	97,4

**ATRASO NO PAGAMENTO DE ENCARGOS BANCÁRIOS NOS ÚLTIMOS SEIS MESES,
POR ACTIVIDADES**
QUADRO 37

ACTIVIDADES (CAE - Rev. 2)	N.º DE ESTABELECIMENTOS		N.º DE TRABALHADORES	
	Sim	Não	Sim	Não
TOTAL	24	596	1 017	20 835
A AGRICULTURA, PRODUÇÃO ANIMAL, CAÇA	-	13	-	257
B PESCA	1	3	14	23
C INDÚSTRIAS EXTRACTIVAS	-	5	-	349
D INDÚSTRIAS TRANSFORMADORAS	10	116	617	4 107
151/158 Indústrias alimentares	6	54	504	2 348
159 Indústria das bebidas	-	2	-	148
160 Indústria do tabaco	-	2	-	185
17 Fabricação de têxteis	-	1	-	17
18 Indústria do vestuário	-	1	-	76
20 Indústrias da madeira e da cortiça	1	9	17	220
22 Edição, impressão e reprodução de informação	1	10	14	257
25 Fabricação de artigos de borracha e matérias plásticas	-	3	-	43
26 Fabricação de outros produtos minerais não metálicos	2	16	82	385
28 Fabricação de produtos metálicos, excepto máquinas	-	15	-	381
29 Fabricação de máquinas e de equipamentos, n. e.	-	1	-	11
35 Fabricação de outro material de transporte	-	2	-	36
E ELECTRICIDADE, GÁS E ÁGUA	-	4	-	468
F CONSTRUÇÃO	5	82	189	3 882
G COMÉRCIO POR GROSSO E A RETALHO	2	149	29	4 492
50 Com. e reparação de veículos; com. de combustível	-	34	-	775
51 Comércio por grosso, excepto de veículos	1	66	14	1 643
521/526 Comércio a retalho, excepto de veículos	1	47	15	2 047
527 Reparação de bens pessoais e domésticos	-	2	-	27
H ALOJAMENTO E RESTAURAÇÃO	1	37	9	839
I TRANSPORTES E COMUNICAÇÕES	1	48	12	1 766
60/63 Transportes e armazenagem	1	35	12	1 331
64 Correios e telecomunicações	-	13	-	435
J ACTIVIDADES FINANCEIRAS	-	19	-	634
K ACTIVIDADES IMOBILIÁRIAS	1	30	16	1 406
M EDUCAÇÃO	-	11	-	289
N SAÚDE E ACÇÃO SOCIAL	1	58	91	1 696
O SERVIÇOS COLECTIVOS, SOCIAIS E PESSOAIS	2	21	40	627
91 Actividades associativas diversas	1	13	30	258
92 Actividades recreativas, culturais e desportivas	1	8	10	369

**DISTRIBUIÇÃO PERCENTUAL DO ATRASO NO PAGAMENTO DE ENCARGOS
BANCÁRIOS NOS ÚLTIMOS SEIS MESES, POR ACTIVIDADES**
QUADRO 38

ACTIVIDADES (CAE - Rev. 2)	N.º DE ESTABELECIMENTOS		N.º DE TRABALHADORES	
	Sim	Não	Sim	Não
TOTAL	3,9	96,1	4,7	95,3
A AGRICULTURA, PRODUÇÃO ANIMAL, CAÇA	-	100,0	-	100,0
B PESCA	25,0	75,0	37,8	62,2
C INDÚSTRIAS EXTRACTIVAS	-	100,0	-	100,0
D INDÚSTRIAS TRANSFORMADORAS	7,9	92,1	13,1	86,9
151/158 Indústrias alimentares	10,0	90,0	17,7	82,3
159 Indústria das bebidas	-	100,0	-	100,0
160 Indústria do tabaco	-	100,0	-	100,0
17 Fabricação de têxteis	-	100,0	-	100,0
18 Indústria do vestuário	-	100,0	-	100,0
20 Indústrias da madeira e da cortiça	10,0	90,0	7,2	92,8
22 Edição, impressão e reprodução de informação	9,1	90,9	5,2	94,8
25 Fabricação de artigos de borracha e matérias plásticas	-	100,0	-	100,0
26 Fabricação de outros produtos minerais não metálicos	11,1	88,9	17,6	82,4
28 Fabricação de produtos metálicos, excepto máquinas	-	100,0	-	100,0
29 Fabricação de máquinas e de equipamentos, n. e.	-	100,0	-	100,0
35 Fabricação de outro material de transporte	-	100,0	-	100,0
E ELECTRICIDADE, GÁS E ÁGUA	-	100,0	-	100,0
F CONSTRUÇÃO	5,8	94,2	4,6	95,4
G COMÉRCIO POR GROSSO E A RETALHO	1,3	98,7	0,6	99,4
50 Com. e reparação de veículos; com. de combustível	-	100,0	-	100,0
51 Comércio por grosso, excepto de veículos	1,5	98,5	0,8	99,2
521/526 Comércio a retalho, excepto de veículos	2,1	97,9	0,7	99,3
527 Reparação de bens pessoais e domésticos	-	100,0	-	100,0
H ALOJAMENTO E RESTAURAÇÃO	2,6	97,4	1,1	98,9
I TRANSPORTES E COMUNICAÇÕES	2,0	98,0	0,7	99,3
60/63 Transportes e armazenagem	2,8	97,2	0,9	99,1
64 Correios e telecomunicações	-	100,0	-	100,0
J ACTIVIDADES FINANCEIRAS	-	100,0	-	100,0
K ACTIVIDADES IMOBILIÁRIAS	3,2	96,8	1,1	98,9
M EDUCAÇÃO	-	100,0	-	100,0
N SAÚDE E ACÇÃO SOCIAL	1,7	98,3	5,1	94,9
O SERVIÇOS COLECTIVOS, SOCIAIS E PESSOAIS	8,7	91,3	6,0	94,0
91 Actividades associativas diversas	7,1	92,9	10,4	89,6
92 Actividades recreativas, culturais e desportivas	11,1	88,9	2,6	97,4

**PREVISÃO QUANTO AO PAGAMENTO DE ENCARGOS BANCÁRIOS
NOS PRÓXIMOS SEIS MESES, POR ACTIVIDADES**

QUADRO 39

ACTIVIDADES (CAE - Rev. 2)	N.º DE ESTABELECIMENTOS		N.º DE TRABALHADORES	
	Sim	Não	Sim	Não
TOTAL	24	586	965	20 481
A AGRICULTURA, PRODUÇÃO ANIMAL, CAÇA	-	12	-	234
B PESCA	1	3	14	23
C INDÚSTRIAS EXTRACTIVAS	-	5	-	349
D INDÚSTRIAS TRANSFORMADORAS	10	115	636	4 074
151/158 Indústrias alimentares	7	54	533	2 332
159 Indústria das bebidas	-	2	-	148
160 Indústria do tabaco	-	2	-	185
17 Fabricação de têxteis	-	1	-	17
18 Indústria do vestuário	-	1	-	76
20 Indústrias da madeira e da cortiça	1	9	17	220
22 Edição, impressão e reprodução de informação	1	10	14	257
25 Fabricação de artigos de borracha e matérias plásticas	-	3	-	43
26 Fabricação de outros produtos minerais não metálicos	1	16	72	385
28 Fabricação de produtos metálicos, excepto máquinas	-	14	-	364
29 Fabricação de máquinas e de equipamentos, n. e.	-	1	-	11
35 Fabricação de outro material de transporte	-	2	-	36
E ELECTRICIDADE, GÁS E ÁGUA	-	3	-	231
F CONSTRUÇÃO	3	81	153	3 794
G COMÉRCIO POR GROSSO E A RETALHO	3	146	43	4 446
50 Com. e reparação de veículos; com. de combustível	-	34	-	775
51 Comércio por grosso, excepto de veículos	2	65	28	1 629
521/526 Comércio a retalho, excepto de veículos	1	45	15	2 015
527 Reparação de bens pessoais e domésticos	-	2	-	27
H ALOJAMENTO E RESTAURAÇÃO	2	37	38	901
I TRANSPORTES E COMUNICAÇÕES	2	44	22	1 689
60/63 Transportes e armazenagem	2	34	22	1 321
64 Correios e telecomunicações	-	10	-	368
J ACTIVIDADES FINANCEIRAS	-	19	-	634
K ACTIVIDADES IMOBILIÁRIAS	1	30	16	1 406
M EDUCAÇÃO	-	11	-	289
N SAÚDE E ACÇÃO SOCIAL	1	58	33	1 754
O SERVIÇOS COLECTIVOS, SOCIAIS E PESSOAIS	1	22	10	657
91 Actividades associativas diversas	-	14	-	288
92 Actividades recreativas, culturais e desportivas	1	8	10	369

**DISTRIBUIÇÃO PERCENTUAL DA PREVISÃO QUANTO AO PAGAMENTO
DE ENCARGOS BANCÁRIOS NOS PRÓXIMOS SEIS MESES, POR ACTIVIDADES**
QUADRO 40

ACTIVIDADES (CAE - Rev. 2)	N.º DE ESTABELECIMENTOS		N.º DE TRABALHADORES	
	Sim	Não	Sim	Não
TOTAL	3,9	96,1	4,5	95,5
A AGRICULTURA, PRODUÇÃO ANIMAL, CAÇA	-	100,0	-	100,0
B PESCA	25,0	75,0	37,8	62,2
C INDÚSTRIAS EXTRACTIVAS	-	100,0	-	100,0
D INDÚSTRIAS TRANSFORMADORAS	8,0	92,0	13,5	86,5
151/158 Indústrias alimentares	11,5	88,5	18,6	81,4
159 Indústria das bebidas	-	100,0	-	100,0
160 Indústria do tabaco	-	100,0	-	100,0
17 Fabricação de têxteis	-	100,0	-	100,0
18 Indústria do vestuário	-	100,0	-	100,0
20 Indústrias da madeira e da cortiça	10,0	90,0	7,2	92,8
22 Edição, impressão e reprodução de informação	9,1	90,9	5,2	94,8
25 Fabricação de artigos de borracha e matérias plásticas	-	100,0	-	100,0
26 Fabricação de outros produtos minerais não metálicos	5,9	94,1	15,8	84,2
28 Fabricação de produtos metálicos, excepto máquinas	-	100,0	-	100,0
29 Fabricação de máquinas e de equipamentos, n. e.	-	100,0	-	100,0
35 Fabricação de outro material de transporte	-	100,0	-	100,0
E ELECTRICIDADE, GÁS E ÁGUA	-	100,0	-	100,0
F CONSTRUÇÃO	3,6	96,4	3,9	96,1
G COMÉRCIO POR GROSSO E A RETALHO	2,0	98,0	1,0	99,0
50 Com. e reparação de veículos; com. de combustível	-	100,0	-	100,0
51 Comércio por grosso, excepto de veículos	3,0	97,0	1,7	98,3
521/526 Comércio a retalho, excepto de veículos	2,2	97,8	0,7	99,3
527 Reparação de bens pessoais e domésticos	-	100,0	-	100,0
H ALOJAMENTO E RESTAURAÇÃO	5,1	94,9	4,1	95,9
I TRANSPORTES E COMUNICAÇÕES	4,3	95,7	1,3	98,7
60/63 Transportes e armazenagem	5,6	94,4	1,6	98,4
64 Correios e telecomunicações	-	100,0	-	100,0
J ACTIVIDADES FINANCEIRAS	-	100,0	-	100,0
K ACTIVIDADES IMOBILIÁRIAS	3,2	96,8	1,1	98,9
M EDUCAÇÃO	-	100,0	-	100,0
N SAÚDE E ACÇÃO SOCIAL	1,7	98,3	1,9	98,2
O SERVIÇOS COLECTIVOS, SOCIAIS E PESSOAIS	4,3	95,7	1,5	98,5
91 Actividades associativas diversas	-	100,0	-	100,0
92 Actividades recreativas, culturais e desportivas	11,1	88,9	2,6	97,4

PREVISÃO PARA OS PRÓXIMOS SEIS MESES QUANTO À EVOLUÇÃO DA PRODUÇÃO, POR ACTIVIDADES						QUADRO 41	
ACTIVIDADES (CAE - Rev. 2)	N.º DE ESTABELECIMENTOS			N.º DE TRABALHADORES			
	Aumentar	Manter	Diminuir	Aumentar	Manter	Diminuir	
TOTAL	56	142	38	3 664	5 029	1 151	
A AGRICULTURA, PRODUÇÃO ANIMAL, CAÇA	3	8	-	98	133	-	
B PESCA	-	3	1	-	38	14	
C INDÚSTRIAS EXTRACTIVAS	4	1	-	335	14	-	
D INDÚSTRIAS TRANSFORMADORAS	28	77	21	1 307	2 884	522	
151/158 Indústrias alimentares	12	37	12	645	1 907	361	
159 Indústria das bebidas	2	-	-	148	-	-	
160 Indústria do tabaco	2	-	-	185	-	-	
17 Fabricação de têxteis	-	1	-	-	17	-	
18 Indústria do vestuário	-	1	-	-	76	-	
20 Indústrias da madeira e da cortiça	3	5	2	129	72	36	
22 Edição, impressão e reprodução de informação	3	5	3	97	125	49	
25 Fabricação de artigos de borracha e matérias plásticas	-	1	2	-	18	25	
26 Fabricação de outros produtos minerais não metálicos	3	12	2	58	286	51	
28 Fabricação de produtos metálicos, excepto máquinas	2	13	-	31	350	-	
29 Fabricação de máquinas e de equipamentos, n. e.	-	1	-	-	11	-	
35 Fabricação de outro material de transporte	1	1	-	14	22	-	
E ELECTRICIDADE, GÁS E ÁGUA	4	-	-	468	-	-	
F CONSTRUÇÃO	17	53	16	1 456	1 960	615	

DISTRIBUIÇÃO PERCENTUAL DA PREVISÃO PARA OS PRÓXIMOS SEIS MESES QUANTO À EVOLUÇÃO DA PRODUÇÃO, POR ACTIVIDADES						QUADRO 42	
ACTIVIDADES (CAE - Rev. 2)	N.º DE ESTABELECIMENTOS			N.º DE TRABALHADORES			
	Aumentar	Manter	Diminuir	Aumentar	Manter	Diminuir	
TOTAL	23,7	60,2	16,1	37,2	51,1	11,7	
A AGRICULTURA, PRODUÇÃO ANIMAL, CAÇA	27,3	72,7	-	42,4	57,6	-	
B PESCA	-	75,0	25,0	-	73,1	26,9	
C INDÚSTRIAS EXTRACTIVAS	80,0	20,0	-	96,0	4,0	-	
D INDÚSTRIAS TRANSFORMADORAS	22,2	61,1	16,7	27,7	61,2	11,1	
151/158 Indústrias alimentares	19,7	60,6	19,7	22,1	65,5	12,4	
159 Indústria das bebidas	100,0	-	-	100,0	-	-	
160 Indústria do tabaco	100,0	-	-	100,0	-	-	
17 Fabricação de têxteis	-	100,0	-	-	100,0	-	
18 Indústria do vestuário	-	100,0	-	-	100,0	-	
20 Indústrias da madeira e da cortiça	30,0	50,0	20,0	54,4	30,4	15,2	
22 Edição, impressão e reprodução de informação	27,3	45,4	27,3	35,8	46,1	18,1	
25 Fabricação de artigos de borracha e matérias plásticas	-	33,3	66,7	-	41,9	58,1	
26 Fabricação de outros produtos minerais não metálicos	17,6	70,6	11,8	14,7	72,4	12,9	
28 Fabricação de produtos metálicos, excepto máquinas	13,3	86,7	-	8,1	91,9	-	
29 Fabricação de máquinas e de equipamentos, n. e.	-	100,0	-	-	100,0	-	
35 Fabricação de outro material de transporte	50,0	50,0	-	38,9	61,1	-	
E ELECTRICIDADE, GÁS E ÁGUA	100,0	-	-	100,0	-	-	
F CONSTRUÇÃO	19,8	61,6	18,6	36,1	48,6	15,3	

PREVISÃO PARA OS PRÓXIMOS SEIS MESES QUANTO À CARTEIRA DE ENCOMENDAS, POR ACTIVIDADES						QUADRO 43	
ACTIVIDADES (CAE - Rev. 2)	N.º DE ESTABELECIMENTOS			N.º DE TRABALHADORES			
	Aumentar	Manter	Diminuir	Aumentar	Manter	Diminuir	
TOTAL	52	143	41	3 465	5 025	1 354	
A AGRICULTURA, PRODUÇÃO ANIMAL, CAÇA	1	10	-	46	185	-	
B PESCA	-	3	1	-	38	14	
C INDÚSTRIAS EXTRACTIVAS	4	1	-	335	14	-	
D INDÚSTRIAS TRANSFORMADORAS	23	85	18	1 104	3 258	351	
151/158 Indústrias alimentares	11	45	5	644	2 161	108	
159 Indústria das bebidas	2	-	-	148	-	-	
160 Indústria do tabaco	1	1	-	96	89	-	
17 Fabricação de têxteis	-	1	-	-	17	-	
18 Indústria do vestuário	-	1	-	-	76	-	
20 Indústrias da madeira e da cortiça	1	7	2	22	179	36	
22 Edição, impressão e reprodução de informação	3	6	2	97	136	38	
25 Fabricação de artigos de borracha e matérias plásticas	-	-	3	-	-	43	
26 Fabricação de outros produtos minerais não metálicos	2	12	3	41	284	70	
28 Fabricação de produtos metálicos, excepto máquinas	3	9	3	56	269	56	
29 Fabricação de máquinas e de equipamentos, n. e.	-	1	-	-	11	-	
35 Fabricação de outro material de transporte	-	2	-	-	36	-	
E ELECTRICIDADE, GÁS E ÁGUA	4	-	-	468	-	-	
F CONSTRUÇÃO	20	44	22	1 512	1 530	989	

DISTRIBUIÇÃO PERCENTUAL DA PREVISÃO PARA OS PRÓXIMOS SEIS MESES QUANTO À CARTEIRA DE ENCOMENDAS, POR ACTIVIDADES						QUADRO 44	
ACTIVIDADES (CAE - Rev. 2)	N.º DE ESTABELECIMENTOS			N.º DE TRABALHADORES			
	Aumentar	Manter	Diminuir	Aumentar	Manter	Diminuir	
TOTAL	22,0	60,6	17,4	35,2	51,1	13,7	
A AGRICULTURA, PRODUÇÃO ANIMAL, CAÇA	9,1	90,9	-	19,9	80,1	-	
B PESCA	-	75,0	25,0	-	73,1	26,9	
C INDÚSTRIAS EXTRACTIVAS	80,0	20,0	-	96,0	4,0	-	
D INDÚSTRIAS TRANSFORMADORAS	18,2	67,5	14,3	23,4	69,1	7,5	
151/158 Indústrias alimentares	18,0	73,8	8,2	22,1	74,2	3,7	
159 Indústria das bebidas	100,0	-	-	100,0	-	-	
160 Indústria do tabaco	50,0	50,0	-	51,9	48,1	-	
17 Fabricação de têxteis	-	100,0	-	-	100,0	-	
18 Indústria do vestuário	-	100,0	-	-	100,0	-	
20 Indústrias da madeira e da cortiça	10,0	70,0	20,0	9,3	75,5	15,2	
22 Edição, impressão e reprodução de informação	27,3	54,5	18,2	35,8	50,2	14,0	
25 Fabricação de artigos de borracha e matérias plásticas	-	-	100,0	-	-	100,0	
26 Fabricação de outros produtos minerais não metálicos	11,8	70,6	17,6	10,4	71,9	17,7	
28 Fabricação de produtos metálicos, excepto máquinas	20,0	60,0	20,0	14,7	70,6	14,7	
29 Fabricação de máquinas e de equipamentos, n. e.	-	100,0	-	-	100,0	-	
35 Fabricação de outro material de transporte	-	100,0	-	-	100,0	-	
E ELECTRICIDADE, GÁS E ÁGUA	100,0	-	-	100,0	-	-	
F CONSTRUÇÃO	23,3	51,1	25,6	37,5	38,0	24,5	

**PREVISÃO PARA OS PRÓXIMOS SEIS MESES QUANTO AO VOLUME DE NEGÓCIOS,
POR ACTIVIDADES**
QUADRO 45

ACTIVIDADES (CAE - Rev. 2)	N.º DE ESTABELECIMENTOS			N.º DE TRABALHADORES		
	Aumentar	Manter	Diminuir	Aumentar	Manter	Diminuir
TOTAL	152	382	91	7 724	11 641	2 729
A AGRICULTURA, PRODUÇÃO ANIMAL, CAÇA	3	10	-	98	159	-
B PESCA	-	3	1	-	38	14
C INDÚSTRIAS EXTRACTIVAS	4	1	-	335	14	-
D INDÚSTRIAS TRANSFORMADORAS	29	74	25	1 306	2 721	773
151/158 Indústrias alimentares	12	40	10	652	1 842	434
159 Indústria das bebidas	2	-	-	148	-	-
160 Indústria do tabaco	1	1	-	96	89	-
17 Fabricação de têxteis	-	1	-	-	17	-
18 Indústria do vestuário	-	1	-	-	76	-
20 Indústrias da madeira e da cortiça	3	5	2	129	72	36
22 Edição, impressão e reprodução de informação	4	5	2	145	88	38
25 Fabricação de artigos de borracha e matérias plásticas	-	-	3	-	-	43
26 Fabricação de outros produtos minerais não metálicos	3	10	5	58	243	166
28 Fabricação de produtos metálicos, excepto máquinas	3	9	3	56	269	56
29 Fabricação de máquinas e de equipamentos, n. e.	-	1	-	-	11	-
35 Fabricação de outro material de transporte	1	1	-	22	14	-
E ELECTRICIDADE, GÁS E ÁGUA	4	-	-	468	-	-
F CONSTRUÇÃO	20	46	22	1 524	1 653	908
G COMÉRCIO POR GROSSO E A RETALHO	40	92	19	1 993	2 093	435
50 Com. e reparação de veículos; com. de combustível	7	22	5	159	455	161
51 Comércio por grosso, excepto de veículos	15	45	7	339	1 167	151
521/526 Comércio a retalho, excepto de veículos	17	24	7	1 481	458	123
527 Reparação de bens pessoais e domésticos	1	1	-	14	13	-
H ALOJAMENTO E RESTAURAÇÃO	6	19	15	129	473	345
I TRANSPORTES E COMUNICAÇÕES	8	38	4	324	1 383	128
60/63 Transportes e armazenagem	6	28	3	274	1 019	107
64 Correios e telecomunicações	2	10	1	50	364	21
J ACTIVIDADES FINANCEIRAS	16	2	-	534	81	-
K ACTIVIDADES IMOBILIÁRIAS	10	20	1	782	627	13
M EDUCAÇÃO	3	7	1	32	203	54
N SAÚDE E ACÇÃO SOCIAL	5	53	1	97	1 657	33
O SERVIÇOS COLECTIVOS, SOCIAIS E PESSOAIS	4	17	2	102	539	26
91 Actividades associativas diversas	3	10	1	54	218	16
92 Actividades recreativas, culturais e desportivas	1	7	1	48	321	10

**DISTRIBUIÇÃO PERCENTUAL DA PREVISÃO PARA OS PRÓXIMOS SEIS MESES
QUANTO AO VOLUME DE NEGÓCIOS, POR ACTIVIDADES**
QUADRO 46

ACTIVIDADES (CAE - Rev. 2)	N.º DE ESTABELECIMENTOS			N.º DE TRABALHADORES		
	Aumentar	Manter	Diminuir	Aumentar	Manter	Diminuir
TOTAL	24,3	61,1	14,6	35,0	52,7	12,3
A AGRICULTURA, PRODUÇÃO ANIMAL, CAÇA	23,1	76,9	-	38,1	61,9	-
B PESCA	-	75,0	25,0	-	73,1	26,9
C INDÚSTRIAS EXTRACTIVAS	80,0	20,0	-	96,0	4,0	-
D INDÚSTRIAS TRANSFORMADORAS	22,7	57,8	19,5	27,2	56,7	16,1
151/158 Indústrias alimentares	19,4	64,5	16,1	22,3	62,9	14,8
159 Indústria das bebidas	100,0	-	-	100,0	-	-
160 Indústria do tabaco	50,0	50,0	-	51,9	48,1	-
17 Fabricação de têxteis	-	100,0	-	-	100,0	-
18 Indústria do vestuário	-	100,0	-	-	100,0	-
20 Indústrias da madeira e da cortiça	30,0	50,0	20,0	54,4	30,4	15,2
22 Edição, impressão e reprodução de informação	36,4	45,4	18,2	53,5	32,5	14,0
25 Fabricação de artigos de borracha e matérias plásticas	-	-	100,0	-	-	100,0
26 Fabricação de outros produtos minerais não metálicos	16,7	55,5	27,8	12,4	52,0	35,6
28 Fabricação de produtos metálicos, excepto máquinas	20,0	60,0	20,0	14,7	70,6	14,7
29 Fabricação de máquinas e de equipamentos, n. e.	-	100,0	-	-	100,0	-
35 Fabricação de outro material de transporte	50,0	50,0	-	61,1	38,9	-
E ELECTRICIDADE, GÁS E ÁGUA	100,0	-	-	100,0	-	-
F CONSTRUÇÃO	22,7	52,3	25,0	37,3	40,5	22,2
G COMÉRCIO POR GROSSO E A RETALHO	26,5	60,9	12,6	44,1	46,3	9,6
50 Com. e reparação de veículos; com. de combustível	20,6	64,7	14,7	20,5	58,7	20,8
51 Comércio por grosso, excepto de veículos	22,4	67,2	10,4	20,5	70,4	9,1
521/526 Comércio a retalho, excepto de veículos	35,4	50,0	14,6	71,8	22,2	6,0
527 Reparação de bens pessoais e domésticos	50,0	50,0	-	51,9	48,1	-
H ALOJAMENTO E RESTAURAÇÃO	15,0	47,5	37,5	13,6	50,0	36,4
I TRANSPORTES E COMUNICAÇÕES	16,0	76,0	8,0	17,6	75,4	7,0
60/63 Transportes e armazenagem	16,2	75,7	8,1	19,6	72,8	7,6
64 Correios e telecomunicações	15,4	76,9	7,7	11,5	83,7	4,8
J ACTIVIDADES FINANCEIRAS	88,9	11,1	-	86,8	13,2	-
K ACTIVIDADES IMOBILIÁRIAS	32,3	64,5	3,2	55,0	44,1	0,9
M EDUCAÇÃO	27,3	63,6	9,1	11,1	70,2	18,7
N SAÚDE E ACÇÃO SOCIAL	8,5	89,8	1,7	5,4	92,7	1,9
O SERVIÇOS COLECTIVOS, SOCIAIS E PESSOAIS	17,4	73,9	8,7	15,3	80,8	3,9
91 Actividades associativas diversas	21,4	71,4	7,2	18,7	75,7	5,6
92 Actividades recreativas, culturais e desportivas	11,1	77,8	11,1	12,7	84,7	2,6

**PREVISÃO PARA OS PRÓXIMOS SEIS MESES QUANTO À QUOTA DE MERCADO,
POR ACTIVIDADES**

QUADRO 47

ACTIVIDADES (CAE - Rev. 2)	N.º DE ESTABELECIMENTOS			N.º DE TRABALHADORES		
	Aumentar	Manter	Diminuir	Aumentar	Manter	Diminuir
TOTAL	75	499	49	3 883	17 044	1 086
A AGRICULTURA, PRODUÇÃO ANIMAL, CAÇA	1	11	1	46	193	18
B PESCA	-	3	1	-	38	14
C INDÚSTRIAS EXTRACTIVAS	1	4	-	58	291	-
D INDÚSTRIAS TRANSFORMADORAS	16	97	15	800	3 662	338
151/158 Indústrias alimentares	6	50	6	384	2 359	185
159 Indústria das bebidas	2	-	-	148	-	-
160 Indústria do tabaco	1	1	-	96	89	-
17 Fabricação de têxteis	-	1	-	-	17	-
18 Indústria do vestuário	-	1	-	-	76	-
20 Indústrias da madeira e da cortiça	1	8	1	22	196	19
22 Edição, impressão e reprodução de informação	2	8	1	71	186	14
25 Fabricação de artigos de borracha e matérias plásticas	-	1	2	-	14	29
26 Fabricação de outros produtos minerais não metálicos	2	14	2	46	385	36
28 Fabricação de produtos metálicos, excepto máquinas	1	11	3	11	315	55
29 Fabricação de máquinas e de equipamentos, n. e.	-	1	-	-	11	-
35 Fabricação de outro material de transporte	1	1	-	22	14	-
E ELECTRICIDADE, GÁS E ÁGUA	-	4	-	-	468	-
F CONSTRUÇÃO	11	66	11	702	3 079	304
G COMÉRCIO POR GROSSO E A RETALHO	18	126	7	893	3 501	127
50 Com. e reparação de veículos; com. de combustível	4	28	2	137	616	22
51 Comércio por grosso, excepto de veículos	6	59	2	119	1 482	56
521/526 Comércio a retalho, excepto de veículos	7	38	3	623	1 390	49
527 Reparação de bens pessoais e domésticos	1	1	-	14	13	-
H ALOJAMENTO E RESTAURAÇÃO	1	28	10	74	646	203
I TRANSPORTES E COMUNICAÇÕES	3	45	1	63	1 689	26
60/63 Transportes e armazenagem	2	33	1	46	1 271	26
64 Correios e telecomunicações	1	12	-	17	418	-
J ACTIVIDADES FINANCEIRAS	10	8	-	385	230	-
K ACTIVIDADES IMOBILIÁRIAS	5	25	1	552	857	13
M EDUCAÇÃO	2	9	-	4	285	-
N SAÚDE E ACÇÃO SOCIAL	4	54	1	130	1 624	33
O SERVIÇOS COLECTIVOS, SOCIAIS E PESSOAIS	3	19	1	176	481	10
91 Actividades associativas diversas	2	12	-	42	246	-
92 Actividades recreativas, culturais e desportivas	1	7	1	134	235	10

**DISTRIBUIÇÃO PERCENTUAL DA PREVISÃO PARA OS PRÓXIMOS SEIS MESES
QUANTO À QUOTA DE MERCADO, POR ACTIVIDADES**
QUADRO 48

ACTIVIDADES (CAE - Rev. 2)	N.º DE ESTABELECIMENTOS			N.º DE TRABALHADORES		
	Aumentar	Manter	Diminuir	Aumentar	Manter	Diminuir
TOTAL	12,0	80,1	7,9	17,7	77,4	4,9
A AGRICULTURA, PRODUÇÃO ANIMAL, CAÇA	7,7	84,6	7,7	17,9	75,1	7,0
B PESCA	-	75,0	25,0	-	73,1	26,9
C INDÚSTRIAS EXTRACTIVAS	20,0	80,0	-	16,6	83,4	-
D INDÚSTRIAS TRANSFORMADORAS	12,5	75,8	11,7	16,7	76,3	7,0
151/158 Indústrias alimentares	9,7	80,6	9,7	13,1	80,6	6,3
159 Indústria das bebidas	100,0	-	-	100,0	-	-
160 Indústria do tabaco	50,0	50,0	-	51,9	48,1	-
17 Fabricação de têxteis	-	100,0	-	-	100,0	-
18 Indústria do vestuário	-	100,0	-	-	100,0	-
20 Indústrias da madeira e da cortiça	10,0	80,0	10,0	9,3	82,7	8,0
22 Edição, impressão e reprodução de informação	18,2	72,7	9,1	26,2	68,6	5,2
25 Fabricação de artigos de borracha e matérias plásticas	-	33,3	66,7	-	32,6	67,4
26 Fabricação de outros produtos minerais não metálicos	11,1	77,8	11,1	9,9	82,4	7,7
28 Fabricação de produtos metálicos, excepto máquinas	6,7	73,3	20,0	2,9	82,7	14,4
29 Fabricação de máquinas e de equipamentos, n. e.	-	100,0	-	-	100,0	-
35 Fabricação de outro material de transporte	50,0	50,0	-	61,1	38,9	-
E ELECTRICIDADE, GÁS E ÁGUA	-	100,0	-	-	100,0	-
F CONSTRUÇÃO	12,5	75,0	12,5	17,2	75,4	7,4
G COMÉRCIO POR GROSSO E A RETALHO	11,9	83,5	4,6	19,8	77,4	2,8
50 Com. e reparação de veículos; com. de combustível	11,8	82,3	5,9	17,7	79,5	2,8
51 Comércio por grosso, excepto de veículos	9,0	88,0	3,0	7,2	89,4	3,4
521/526 Comércio a retalho, excepto de veículos	14,6	79,2	6,2	30,2	67,4	2,4
527 Reparação de bens pessoais e domésticos	50,0	50,0	-	51,9	48,1	-
H ALOJAMENTO E RESTAURAÇÃO	2,6	71,8	25,6	8,0	70,0	22,0
I TRANSPORTES E COMUNICAÇÕES	6,1	91,8	2,1	3,5	95,0	1,5
60/63 Transportes e armazenagem	5,5	91,7	2,8	3,4	94,7	1,9
64 Correios e telecomunicações	7,7	92,3	-	3,9	96,1	-
J ACTIVIDADES FINANCEIRAS	55,6	44,4	-	62,6	37,4	-
K ACTIVIDADES IMOBILIÁRIAS	16,1	80,7	3,2	38,8	60,3	0,9
M EDUCAÇÃO	18,2	81,8	-	1,4	98,6	-
N SAÚDE E ACÇÃO SOCIAL	6,8	91,5	1,7	7,3	90,9	1,8
O SERVIÇOS COLECTIVOS, SOCIAIS E PESSOAIS	13,0	82,6	4,4	26,4	72,1	1,5
91 Actividades associativas diversas	14,3	85,7	-	14,6	85,4	-
92 Actividades recreativas, culturais e desportivas	11,1	77,8	11,1	35,4	62,0	2,6

PREVISÃO PARA OS PRÓXIMOS SEIS MESES QUANTO AOS STOCKS DE PRODUTOS ACABADOS, POR ACTIVIDADES				QUADRO 49		
ACTIVIDADES (CAE - Rev. 2)	N.º DE ESTABELECIMENTOS			N.º DE TRABALHADORES		
	Aumentar	Manter	Diminuir	Aumentar	Manter	Diminuir
TOTAL	28	160	44	1 584	6 263	1 529
A AGRICULTURA, PRODUÇÃO ANIMAL, CAÇA	1	9	1	18	167	46
B PESCA	-	3	1	-	38	14
C INDÚSTRIAS EXTRACTIVAS	2	3	-	239	110	-
D INDÚSTRIAS TRANSFORMADORAS	14	89	23	855	2 963	895
151/158 Indústrias alimentares	5	46	10	541	1 961	411
159 Indústria das bebidas	1	-	1	1	-	147
160 Indústria do tabaco	2	-	-	185	-	-
17 Fabricação de têxteis	-	1	-	-	17	-
18 Indústria do vestuário	-	-	1	-	-	76
20 Indústrias da madeira e da cortiça	-	7	3	-	189	48
22 Edição, impressão e reprodução de informação	1	8	2	43	189	39
25 Fabricação de artigos de borracha e matérias plásticas	-	3	-	-	43	-
26 Fabricação de outros produtos minerais não metálicos	2	13	2	40	318	37
28 Fabricação de produtos metálicos, excepto máquinas	2	10	3	31	224	126
29 Fabricação de máquinas e de equipamentos, n. e.	-	-	1	-	-	11
35 Fabricação de outro material de transporte	1	1	-	14	22	-
E ELECTRICIDADE, GÁS E ÁGUA	-	-	-	-	-	-
F CONSTRUÇÃO	11	56	19	472	2 985	574

DISTRIBUIÇÃO PERCENTUAL DA PREVISÃO PARA OS PRÓXIMOS SEIS MESES QUANTO AOS STOCKS DE PRODUTOS ACABADOS, POR ACTIVIDADES				QUADRO 50		
ACTIVIDADES (CAE - Rev. 2)	N.º DE ESTABELECIMENTOS			N.º DE TRABALHADORES		
	Aumentar	Manter	Diminuir	Aumentar	Manter	Diminuir
TOTAL	12,0	69,0	19,0	16,9	66,8	16,3
A AGRICULTURA, PRODUÇÃO ANIMAL, CAÇA	9,1	81,8	9,1	7,8	72,3	19,9
B PESCA	-	75,0	25,0	-	73,1	26,9
C INDÚSTRIAS EXTRACTIVAS	40,0	60,0	-	68,5	31,5	-
D INDÚSTRIAS TRANSFORMADORAS	11,1	70,6	18,3	18,1	62,9	19,0
151/158 Indústrias alimentares	8,2	75,4	16,4	18,6	67,3	14,1
159 Indústria das bebidas	50,0	-	50,0	0,7	-	99,3
160 Indústria do tabaco	100,0	-	-	100,0	-	-
17 Fabricação de têxteis	-	100,0	-	-	100,0	-
18 Indústria do vestuário	-	-	100,0	-	-	100,0
20 Indústrias da madeira e da cortiça	-	70,0	30,0	-	79,8	20,2
22 Edição, impressão e reprodução de informação	9,1	72,7	18,2	15,9	69,7	14,4
25 Fabricação de artigos de borracha e matérias plásticas	-	100,0	-	-	100,0	-
26 Fabricação de outros produtos minerais não metálicos	11,8	76,4	11,8	10,1	80,5	9,4
28 Fabricação de produtos metálicos, excepto máquinas	13,3	66,7	20,0	8,1	58,8	33,1
29 Fabricação de máquinas e de equipamentos, n. e.	-	-	100,0	-	-	100,0
35 Fabricação de outro material de transporte	50,0	50,0	-	38,9	61,1	-
E ELECTRICIDADE, GÁS E ÁGUA	-	-	-	-	-	-
F CONSTRUÇÃO	12,8	65,1	22,1	11,7	74,1	14,2

PREVISÃO PARA OS PRÓXIMOS SEIS MESES QUANTO AO TOTAL DE HORAS TRABALHADAS (NORMAIS E EXTRAORDINÁRIAS), POR ACTIVIDADES

QUADRO 51

ACTIVIDADES (CAE - Rev. 2)	N.º DE ESTABELECIMENTOS			N.º DE TRABALHADORES		
	Aumentar	Manter	Diminuir	Aumentar	Manter	Diminuir
TOTAL	32	518	71	3 197	14 930	3 461
A AGRICULTURA, PRODUÇÃO ANIMAL, CAÇA	-	12	1	-	242	15
B PESCA	-	3	1	-	38	14
C INDÚSTRIAS EXTRACTIVAS	2	3	-	240	109	-
D INDÚSTRIAS TRANSFORMADORAS	9	96	23	259	2 880	1 661
151/158 Indústrias alimentares	4	44	14	125	1 398	1 405
159 Indústria das bebidas	-	2	-	-	148	-
160 Indústria do tabaco	-	2	-	-	185	-
17 Fabricação de têxteis	-	1	-	-	17	-
18 Indústria do vestuário	-	1	-	-	76	-
20 Indústrias da madeira e da cortiça	1	7	2	22	179	36
22 Edição, impressão e reprodução de informação	2	7	2	71	165	35
25 Fabricação de artigos de borracha e matérias plásticas	-	3	-	-	43	-
26 Fabricação de outros produtos minerais não metálicos	1	14	3	21	371	75
28 Fabricação de produtos metálicos, excepto máquinas	1	12	2	20	251	110
29 Fabricação de máquinas e de equipamentos, n. e.	-	1	-	-	11	-
35 Fabricação de outro material de transporte	-	2	-	-	36	-
E ELECTRICIDADE, GÁS E ÁGUA	-	-	-	-	-	-
F CONSTRUÇÃO	5	65	18	841	2 261	983
G COMÉRCIO POR GROSSO E A RETALHO	9	138	4	1 178	3 233	110
50 Com. e reparação de veículos; com. de combustível	1	33	-	21	754	-
51 Comércio por grosso, excepto de veículos	2	62	3	37	1 530	90
521/526 Comércio a retalho, excepto de veículos	6	41	1	1 120	922	20
527 Reparação de bens pessoais e domésticos	-	2	-	-	27	-
H ALOJAMENTO E RESTAURAÇÃO	1	30	9	74	682	191
I TRANSPORTES E COMUNICAÇÕES	1	40	8	107	1 437	234
60/63 Transportes e armazenagem	1	33	2	107	1 187	49
64 Correios e telecomunicações	-	7	6	-	250	185
J ACTIVIDADES FINANCEIRAS	-	18	1	-	621	13
K ACTIVIDADES IMOBILIÁRIAS	1	29	1	389	1 020	13
M EDUCAÇÃO	2	9	-	4	285	-
N SAÚDE E ACÇÃO SOCIAL	2	55	2	105	1 634	48
O SERVIÇOS COLECTIVOS, SOCIAIS E PESSOAIS	-	20	3	-	488	179
91 Actividades associativas diversas	-	14	-	-	288	-
92 Actividades recreativas, culturais e desportivas	-	6	3	-	200	179

DISTRIBUIÇÃO PERCENTUAL DA PREVISÃO PARA OS PRÓXIMOS SEIS MESES QUANTO AO TOTAL DE HORAS TRABALHADAS (NORMAIS E EXTRAORDINÁRIAS), POR ACTIVIDADES	QUADRO 52
--	------------------

ACTIVIDADES (CAE - Rev. 2)	N.º DE ESTABELECIMENTOS			N.º DE TRABALHADORES		
	Aumentar	Manter	Diminuir	Aumentar	Manter	Diminuir
TOTAL	5,2	83,4	11,4	14,8	69,2	16,0
A AGRICULTURA, PRODUÇÃO ANIMAL, CAÇA	-	92,3	7,7	-	94,2	5,8
B PESCA	-	75,0	25,0	-	73,1	26,9
C INDÚSTRIAS EXTRACTIVAS	40,0	60,0	-	68,8	31,2	-
D INDÚSTRIAS TRANSFORMADORAS	7,0	75,0	18,0	5,4	60,0	34,6
151/158 Indústrias alimentares	6,4	71,0	22,6	4,3	47,7	48,0
159 Indústria das bebidas	-	100,0	-	-	100,0	-
160 Indústria do tabaco	-	100,0	-	-	100,0	-
17 Fabricação de têxteis	-	100,0	-	-	100,0	-
18 Indústria do vestuário	-	100,0	-	-	100,0	-
20 Indústrias da madeira e da cortiça	10,0	70,0	20,0	9,3	75,5	15,2
22 Edição, impressão e reprodução de informação	18,2	63,6	18,2	26,2	60,9	12,9
25 Fabricação de artigos de borracha e matérias plásticas	-	100,0	-	-	100,0	-
26 Fabricação de outros produtos minerais não metálicos	5,5	77,8	16,7	4,5	79,4	16,1
28 Fabricação de produtos metálicos, excepto máquinas	6,7	80,0	13,3	5,2	65,9	28,9
29 Fabricação de máquinas e de equipamentos, n. e.	-	100,0	-	-	100,0	-
35 Fabricação de outro material de transporte	-	100,0	-	-	100,0	-
E ELECTRICIDADE, GÁS E ÁGUA	-	-	-	-	-	-
F CONSTRUÇÃO	5,7	73,9	20,4	20,6	55,3	24,1
G COMÉRCIO POR GROSSO E A RETALHO	6,0	91,4	2,6	26,1	71,5	2,4
50 Com. e reparação de veículos; com. de combustível	2,9	97,1	-	2,7	97,3	-
51 Comércio por grosso, excepto de veículos	3,0	92,5	4,5	2,2	92,4	5,4
521/526 Comércio a retalho, excepto de veículos	12,5	85,4	2,1	54,3	44,7	1,0
527 Reparação de bens pessoais e domésticos	-	100,0	-	-	100,0	-
H ALOJAMENTO E RESTAURAÇÃO	2,5	75,0	22,5	7,8	72,0	20,2
I TRANSPORTES E COMUNICAÇÕES	2,1	81,6	16,3	6,0	80,8	13,2
60/63 Transportes e armazenagem	2,8	91,7	5,5	8,0	88,4	3,6
64 Correios e telecomunicações	-	53,9	46,1	-	57,5	42,5
J ACTIVIDADES FINANCEIRAS	-	94,7	5,3	-	98,0	2,0
K ACTIVIDADES IMOBILIÁRIAS	3,2	93,6	3,2	27,4	71,7	0,9
M EDUCAÇÃO	18,2	81,8	-	1,4	98,6	-
N SAÚDE E ACÇÃO SOCIAL	3,4	93,2	3,4	5,9	91,4	2,7
O SERVIÇOS COLECTIVOS, SOCIAIS E PESSOAIS	-	87,0	13,0	-	73,2	26,8
91 Actividades associativas diversas	-	100,0	-	-	100,0	-
92 Actividades recreativas, culturais e desportivas	-	66,7	33,3	-	52,8	47,2

**PREVISÃO A CURTO PRAZO QUANTO AOS INVESTIMENTOS DE RACIONALIZAÇÃO,
POR ACTIVIDADES**
QUADRO 53

ACTIVIDADES (CAE - Rev. 2)	N.º DE ESTABELECIMENTOS		N.º DE TRABALHADORES	
	Sim	Não	Sim	Não
TOTAL	186	437	7 671	14 356
A AGRICULTURA, PRODUÇÃO ANIMAL, CAÇA	3	10	91	166
B PESCA	-	5	-	52
C INDÚSTRIAS EXTRACTIVAS	1	4	14	335
D INDÚSTRIAS TRANSFORMADORAS	45	81	1 952	2 818
151/158 Indústrias alimentares	20	40	1 194	1 704
159 Indústria das bebidas	1	1	1	147
160 Indústria do tabaco	1	1	89	96
17 Fabricação de têxteis	-	1	-	17
18 Indústria do vestuário	-	1	-	76
20 Indústrias da madeira e da cortiça	2	8	69	168
22 Edição, impressão e reprodução de informação	5	6	132	139
25 Fabricação de artigos de borracha e matérias plásticas	-	3	-	43
26 Fabricação de outros produtos minerais não metálicos	8	10	223	244
28 Fabricação de produtos metálicos, excepto máquinas	7	8	233	148
29 Fabricação de máquinas e de equipamentos, n. e.	1	-	11	-
35 Fabricação de outro material de transporte	-	2	-	36
E ELECTRICIDADE, GÁS E ÁGUA	4	-	468	-
F CONSTRUÇÃO	29	58	1 472	2 607
G COMÉRCIO POR GROSSO E A RETALHO	36	115	912	3 609
50 Com. e reparação de veículos; com. de combustível	12	22	326	449
51 Comércio por grosso, excepto de veículos	15	52	320	1 337
521/526 Comércio a retalho, excepto de veículos	9	39	266	1 796
527 Reparação de bens pessoais e domésticos	-	2	-	27
H ALOJAMENTO E RESTAURAÇÃO	12	28	337	610
I TRANSPORTES E COMUNICAÇÕES	14	34	504	1 167
60/63 Transportes e armazenagem	8	27	287	949
64 Correios e telecomunicações	6	7	217	218
J ACTIVIDADES FINANCEIRAS	11	8	407	227
K ACTIVIDADES IMOBILIÁRIAS	11	21	857	679
M EDUCAÇÃO	4	7	86	203
N SAÚDE E ACÇÃO SOCIAL	7	52	255	1 532
O SERVIÇOS COLECTIVOS, SOCIAIS E PESSOAIS	9	14	316	351
91 Actividades associativas diversas	6	8	135	153
92 Actividades recreativas, culturais e desportivas	3	6	181	198

DISTRIBUIÇÃO PERCENTUAL DA PREVISÃO A CURTO PRAZO QUANTO AOS INVESTIMENTOS DE RACIONALIZAÇÃO, POR ACTIVIDADES			QUADRO 54	
ACTIVIDADES (CAE - Rev. 2)	N.º DE ESTABELECIMENTOS		N.º DE TRABALHADORES	
	Sim	Não	Sim	Não
TOTAL	29,9	70,1	34,8	65,2
A AGRICULTURA, PRODUÇÃO ANIMAL, CAÇA	23,1	76,9	35,4	64,6
B PESCA-	-	100,0	-	100,0
C INDÚSTRIAS EXTRACTIVAS	20,0	80,0	4,0	96,0
D INDÚSTRIAS TRANSFORMADORAS	35,7	64,3	40,9	59,1
151/158 Indústrias alimentares	33,3	66,7	41,2	58,8
159 Indústria das bebidas	50,0	50,0	0,7	99,3
160 Indústria do tabaco	50,0	50,0	48,1	51,9
17 Fabricação de têxteis	-	100,0	-	100,0
18 Indústria do vestuário	-	100,0	-	100,0
20 Indústrias da madeira e da cortiça	20,0	80,0	29,1	70,9
22 Edição, impressão e reprodução de informação	45,5	54,5	48,7	51,3
25 Fabricação de artigos de borracha e matérias plásticas	-	100,0	-	100,0
26 Fabricação de outros produtos minerais não metálicos	44,4	55,6	47,8	52,2
28 Fabricação de produtos metálicos, excepto máquinas	46,7	53,3	61,2	38,8
29 Fabricação de máquinas e de equipamentos, n. e.	100,0	-	100,0	-
35 Fabricação de outro material de transporte	-	100,0	-	100,0
E ELECTRICIDADE, GÁS E ÁGUA	100,0	-	100,0	-
F CONSTRUÇÃO	33,3	66,7	36,1	63,9
G COMÉRCIO POR GROSSO E A RETALHO	23,8	76,2	20,2	79,8
50 Com. e reparação de veículos; com. de combustível	35,3	64,7	42,1	57,9
51 Comércio por grosso, excepto de veículos	22,4	77,6	19,3	80,7
521/526 Comércio a retalho, excepto de veículos	18,8	81,2	12,9	87,1
527 Reparação de bens pessoais e domésticos	-	100,0	-	100,0
H ALOJAMENTO E RESTAURAÇÃO	30,0	70,0	35,6	64,4
I TRANSPORTES E COMUNICAÇÕES	29,2	70,8	30,2	69,8
60/63 Transportes e armazenagem	22,9	77,1	23,2	76,8
64 Correios e telecomunicações	46,2	53,8	49,9	50,1
J ACTIVIDADES FINANCEIRAS	57,9	42,1	64,2	35,8
K ACTIVIDADES IMOBILIÁRIAS	34,4	65,6	55,8	44,2
M EDUCAÇÃO	36,4	63,6	29,8	70,2
N SAÚDE E ACÇÃO SOCIAL	11,9	88,1	14,3	85,7
O SERVIÇOS COLECTIVOS, SOCIAIS E PESSOAIS	39,1	60,9	47,4	52,6
91 Actividades associativas diversas	42,9	57,1	46,9	53,1
92 Actividades recreativas, culturais e desportivas	33,3	66,7	47,8	52,2

**PREVISÃO A MÉDIO PRAZO QUANTO AOS INVESTIMENTOS DE RACIONALIZAÇÃO,
POR ACTIVIDADES**

QUADRO 55

ACTIVIDADES (CAE - Rev. 2)	N.º DE ESTABELECIMENTOS		N.º DE TRABALHADORES	
	Sim	Não	Sim	Não
TOTAL	184	430	7 232	14 422
A AGRICULTURA, PRODUÇÃO ANIMAL, CAÇA	3	10	55	202
B PESCA	1	4	-	52
C INDÚSTRIAS EXTRACTIVAS	-	5	-	349
D INDÚSTRIAS TRANSFORMADORAS	46	81	2 040	2 747
151/158 Indústrias alimentares	21	40	1 203	1 712
159 Indústria das bebidas	1	1	1	147
160 Indústria do tabaco	2	-	185	-
17 Fabricação de têxteis	-	1	-	17
18 Indústria do vestuário	-	1	-	76
20 Indústrias da madeira e da cortiça	2	8	69	168
22 Edição, impressão e reprodução de informação	5	6	128	143
25 Fabricação de artigos de borracha e matérias plásticas	-	3	-	43
26 Fabricação de outros produtos minerais não metálicos	8	10	223	244
28 Fabricação de produtos metálicos, excepto máquinas	6	9	220	161
29 Fabricação de máquinas e de equipamentos, n. e.	1	-	11	-
35 Fabricação de outro material de transporte	-	2	-	36
E ELECTRICIDADE, GÁS E ÁGUA	4	-	468	-
F CONSTRUÇÃO	32	51	1 467	2 490
G COMÉRCIO POR GROSSO E A RETALHO	36	114	1 110	3 403
50 Com. e reparação de veículos; com. de combustível	9	24	331	436
51 Comércio por grosso, excepto de veículos	16	51	483	1 174
521/526 Comércio a retalho, excepto de veículos	10	38	282	1 780
527 Reparação de bens pessoais e domésticos	1	1	14	13
H ALOJAMENTO E RESTAURAÇÃO	9	30	286	649
I TRANSPORTES E COMUNICAÇÕES	15	32	546	1 029
60/63 Transportes e armazenagem	9	25	329	811
64 Correios e telecomunicações	6	7	217	218
J ACTIVIDADES FINANCEIRAS	11	8	407	227
K ACTIVIDADES IMOBILIÁRIAS	8	21	229	1 155
M EDUCAÇÃO	4	7	86	203
N SAÚDE E ACÇÃO SOCIAL	6	53	222	1 565
O SERVIÇOS COLECTIVOS, SOCIAIS E PESSOAIS	9	14	316	351
91 Actividades associativas diversas	6	8	135	153
92 Actividades recreativas, culturais e desportivas	3	6	181	198

DISTRIBUIÇÃO PERCENTUAL DA PREVISÃO A MÉDIO PRAZO QUANTO AOS INVESTIMENTOS DE RACIONALIZAÇÃO, POR ACTIVIDADES			QUADRO 56	
ACTIVIDADES (CAE - Rev. 2)	N.º DE ESTABELECIMENTOS		N.º DE TRABALHADORES	
	Sim	Não	Sim	Não
TOTAL	30,0	70,0	33,4	66,6
A AGRICULTURA, PRODUÇÃO ANIMAL, CAÇA	23,1	76,9	21,4	78,6
B PESCA	20,0	80,0	-	100,0
C INDÚSTRIAS EXTRACTIVAS	-	100,0	-	100,0
D INDÚSTRIAS TRANSFORMADORAS	36,2	63,8	42,6	57,4
151/158 Indústrias alimentares	34,4	65,6	41,3	58,7
159 Indústria das bebidas	50,0	50,0	0,7	99,3
160 Indústria do tabaco	100,0	-	100,0	-
17 Fabricação de têxteis	-	100,0	-	100,0
18 Indústria do vestuário	-	100,0	-	100,0
20 Indústrias da madeira e da cortiça	20,0	80,0	29,1	70,9
22 Edição, impressão e reprodução de informação	45,5	54,5	47,2	52,8
25 Fabricação de artigos de borracha e matérias plásticas	-	100,0	-	100,0
26 Fabricação de outros produtos minerais não metálicos	44,4	55,6	47,8	52,2
28 Fabricação de produtos metálicos, excepto máquinas	40,0	60,0	57,7	42,3
29 Fabricação de máquinas e de equipamentos, n. e.	100,0	-	100,0	-
35 Fabricação de outro material de transporte	-	100,0	-	100,0
E ELECTRICIDADE, GÁS E ÁGUA	100,0	-	100,0	-
F CONSTRUÇÃO	38,5	61,5	37,1	62,9
G COMÉRCIO POR GROSSO E A RETALHO	24,0	76,0	24,6	75,4
50 Com. e reparação de veículos; com. de combustível	27,3	72,7	43,2	56,8
51 Comércio por grosso, excepto de veículos	23,9	76,1	29,2	70,8
521/526 Comércio a retalho, excepto de veículos	20,8	79,2	13,7	86,3
527 Reparação de bens pessoais e domésticos	50,0	50,0	51,9	48,1
H ALOJAMENTO E RESTAURAÇÃO	23,1	76,9	30,6	69,4
I TRANSPORTES E COMUNICAÇÕES	31,9	68,1	34,7	65,3
60/63 Transportes e armazenagem	26,5	73,5	28,9	71,1
64 Correios e telecomunicações	46,2	53,8	49,9	50,1
J ACTIVIDADES FINANCEIRAS	57,9	42,1	64,2	35,8
K ACTIVIDADES IMOBILIÁRIAS	27,6	72,4	16,6	83,4
M EDUCAÇÃO	36,4	63,6	29,8	70,2
N SAÚDE E ACÇÃO SOCIAL	10,2	89,8	12,4	87,6
O SERVIÇOS COLECTIVOS, SOCIAIS E PESSOAIS	39,1	60,9	47,4	52,6
91 Actividades associativas diversas	42,9	57,1	46,9	53,1
92 Actividades recreativas, culturais e desportivas	33,3	66,7	47,8	52,2

**PREVISÃO A CURTO PRAZO QUANTO AOS INVESTIMENTOS
DE EXPANSÃO NOS ESTABELECIMENTOS, POR ACTIVIDADES**

QUADRO 57

ACTIVIDADES (CAE - Rev. 2)	N.º ESTABELECIMENTOS		N.º TRABALHADORES	
	Sim	Não	Sim	Não
TOTAL	173	452	7 617	14 383
A AGRICULTURA, PRODUÇÃO ANIMAL, CAÇA	1	12	32	225
B PESCA	-	5	-	52
C INDÚSTRIAS EXTRACTIVAS	4	1	312	37
D INDÚSTRIAS TRANSFORMADORAS	33	95	1 097	3 703
151/158 Indústrias alimentares	14	48	574	2 354
159 Indústria das bebidas	1	1	1	147
160 Indústria do tabaco	-	2	-	185
17 Fabricação de têxteis	-	1	-	17
18 Indústria do vestuário	-	1	-	76
20 Indústrias da madeira e da cortiça	3	7	84	153
22 Edição, impressão e reprodução de informação	3	8	97	174
25 Fabricação de artigos de borracha e matérias plásticas	-	3	-	43
26 Fabricação de outros produtos minerais não metálicos	5	13	107	360
28 Fabricação de produtos metálicos, excepto máquinas	6	9	220	161
29 Fabricação de máquinas e de equipamentos, n. e.	-	1	-	11
35 Fabricação de outro material de transporte	1	1	14	22
E ELECTRICIDADE, GÁS E ÁGUA	4	-	468	-
F CONSTRUÇÃO	18	69	1 330	2 749
G COMÉRCIO POR GROSSO E A RETALHO	48	103	1 710	2 811
50 Com. e reparação de veículos; com. de combustível	11	23	314	461
51 Comércio por grosso, excepto de veículos	21	46	500	1 157
521/526 Comércio a retalho, excepto de veículos	16	32	896	1 166
527 Reparação de bens pessoais e domésticos	-	2	-	27
H ALOJAMENTO E RESTAURAÇÃO	10	30	185	762
I TRANSPORTES E COMUNICAÇÕES	8	41	389	1 339
60/63 Transportes e armazenagem	6	30	335	958
64 Correios e telecomunicações	2	11	54	381
J ACTIVIDADES FINANCEIRAS	9	10	368	266
K ACTIVIDADES IMOBILIÁRIAS	8	23	735	687
M EDUCAÇÃO	3	8	32	257
N SAÚDE E ACÇÃO SOCIAL	19	40	688	1 099
O SERVIÇOS COLECTIVOS, SOCIAIS E PESSOAIS	8	15	271	396
91 Actividades associativas diversas	7	7	137	151
92 Actividades recreativas, culturais e desportivas	1	8	134	245

DISTRIBUIÇÃO PERCENTUAL DA PREVISÃO A CURTO PRAZO QUANTO AOS INVESTIMENTOS DE EXPANSÃO NOS ESTABELECIMENTOS, POR ACTIVIDADES			QUADRO 58	
ACTIVIDADES (CAE - Rev. 2)	N.º DE ESTABELECIMENTOS		N.º DE TRABALHADORES	
	Sim	Não	Sim	Não
TOTAL	27,7	72,3	34,6	65,4
A AGRICULTURA, PRODUÇÃO ANIMAL, CAÇA	7,7	92,3	12,5	87,5
B PESCA	-	100,0	-	100,0
C INDÚSTRIAS EXTRACTIVAS	80,0	20,0	89,4	10,6
D INDÚSTRIAS TRANSFORMADORAS	25,8	74,2	22,9	77,1
151/158 Indústrias alimentares	22,6	77,4	19,6	80,4
159 Indústria das bebidas	50,0	50,0	0,7	99,3
160 Indústria do tabaco	-	100,0	-	100,0
17 Fabricação de têxteis	-	100,0	-	100,0
18 Indústria do vestuário	-	100,0	-	100,0
20 Indústrias da madeira e da cortiça	30,0	70,0	35,4	64,6
22 Edição, impressão e reprodução de informação	27,3	72,7	35,8	64,2
25 Fabricação de artigos de borracha e matérias plásticas	-	100,0	-	100,0
26 Fabricação de outros produtos minerais não metálicos	27,8	72,2	22,9	77,1
28 Fabricação de produtos metálicos, excepto máquinas	40,0	60,0	57,7	42,3
29 Fabricação de máquinas e de equipamentos, n. e.	-	100,0	-	100,0
35 Fabricação de outro material de transporte	50,0	50,0	38,9	61,1
E ELECTRICIDADE, GÁS E ÁGUA	100,0	-	100,0	-
F CONSTRUÇÃO	20,7	79,3	32,6	67,4
G COMÉRCIO POR GROSSO E A RETALHO	31,8	68,2	37,8	62,2
50 Com. e reparação de veículos; com. de combustível	32,4	67,6	40,5	59,5
51 Comércio por grosso, excepto de veículos	31,3	68,7	30,2	69,8
521/526 Comércio a retalho, excepto de veículos	33,3	66,7	43,5	56,5
527 Reparação de bens pessoais e domésticos	-	100,0	-	100,0
H ALOJAMENTO E RESTAURAÇÃO	25,0	75,0	19,5	80,5
I TRANSPORTES E COMUNICAÇÕES	16,3	83,7	22,5	77,5
60/63 Transportes e armazenagem	16,7	83,3	25,9	74,1
64 Correios e telecomunicações	15,4	84,6	12,4	87,6
J ACTIVIDADES FINANCEIRAS	47,4	52,6	58,0	42,0
K ACTIVIDADES IMOBILIÁRIAS	25,8	74,2	51,7	48,3
M EDUCAÇÃO	27,3	72,7	11,1	88,9
N SAÚDE E ACÇÃO SOCIAL	32,2	67,8	38,5	61,5
O SERVIÇOS COLECTIVOS, SOCIAIS E PESSOAIS	34,8	65,2	40,6	59,4
91 Actividades associativas diversas	50,0	50,0	47,6	52,4
92 Actividades recreativas, culturais e desportivas	11,1	88,9	35,4	64,6

**REVISÃO A MÉDIO PRAZO QUANTO AOS INVESTIMENTOS
DE EXPANSÃO NOS ESTABELECIMENTOS, POR ACTIVIDADES**
QUADRO 59

ACTIVIDADES (CAE - Rev. 2)	N.º ESTABELECIMENTOS		N.º TRABALHADORES	
	Sim	Não	Sim	Não
TOTAL	163	453	7 823	13 940
A AGRICULTURA, PRODUÇÃO ANIMAL, CAÇA	3	10	71	186
B PESCA	-	5	-	52
C INDÚSTRIAS EXTRACTIVAS	3	2	298	51
D INDÚSTRIAS TRANSFORMADORAS	32	96	1 192	3 608
151/158 Indústrias alimentares	15	47	769	2 159
159 Indústria das bebidas	1	1	1	147
160 Indústria do tabaco	-	2	-	185
17 Fabricação de têxteis	-	1	-	17
18 Indústria do vestuário	-	1	-	76
20 Indústrias da madeira e da cortiça	3	7	84	153
22 Edição, impressão e reprodução de informação	3	8	65	206
25 Fabricação de artigos de borracha e matérias plásticas	-	3	-	43
26 Fabricação de outros produtos minerais não metálicos	6	12	129	338
28 Fabricação de produtos metálicos, excepto máquinas	4	11	144	237
29 Fabricação de máquinas e de equipamentos, n. e.	-	1	-	11
35 Fabricação de outro material de transporte	-	2	-	36
E ELECTRICIDADE, GÁS E ÁGUA	4	-	468	-
F CONSTRUÇÃO	20	63	1 523	2 434
G COMÉRCIO POR GROSSO E A RETALHO	45	105	2 175	2 338
50 Com. e reparação de veículos; com. de combustível	8	25	262	505
51 Comércio por grosso, excepto de veículos	20	47	665	992
521/526 Comércio a retalho, excepto de veículos	16	32	1 234	828
527 Reparação de bens pessoais e domésticos	1	1	14	13
H ALOJAMENTO E RESTAURAÇÃO	9	30	180	755
I TRANSPORTES E COMUNICAÇÕES	6	42	314	1 357
60/63 Transportes e armazenagem	4	31	260	976
64 Correios e telecomunicações	2	11	54	381
J ACTIVIDADES FINANCEIRAS	9	10	368	266
K ACTIVIDADES IMOBILIÁRIAS	4	25	195	1 189
M EDUCAÇÃO	4	7	72	217
N SAÚDE E ACÇÃO SOCIAL	17	42	721	1 066
O SERVIÇOS COLECTIVOS, SOCIAIS E PESSOAIS	7	16	246	421
91 Actividades associativas diversas	6	8	112	176
92 Actividades recreativas, culturais e desportivas	1	8	134	245

DISTRIBUIÇÃO PERCENTUAL DA PREVISÃO A MÉDIO PRAZO QUANTO AOS INVESTIMENTOS DE EXPANSÃO NOS ESTABELECIMENTOS, POR ACTIVIDADES			QUADRO 60	
ACTIVIDADES (CAE - Rev. 2)	N.º DE ESTABELECIMENTOS		N.º DE TRABALHADORES	
	Sim	Não	Sim	Não
TOTAL	26,5	73,5	36,0	64,0
A AGRICULTURA, PRODUÇÃO ANIMAL, CAÇA	23,1	76,9	27,6	72,4
B PESCA	-	100,0	-	100,0
C INDÚSTRIAS EXTRACTIVAS	60,0	40,0	85,4	14,6
D INDÚSTRIAS TRANSFORMADORAS	25,0	75,0	24,8	75,2
151/158 Indústrias alimentares	24,2	75,8	26,3	73,7
159 Indústria das bebidas	50,0	50,0	0,7	99,3
160 Indústria do tabaco	-	100,0	-	100,0
17 Fabricação de têxteis	-	100,0	-	100,0
18 Indústria do vestuário	-	100,0	-	100,0
20 Indústrias da madeira e da cortiça	30,0	70,0	35,4	64,6
22 Edição, impressão e reprodução de informação	27,3	72,7	24,0	76,0
25 Fabricação de artigos de borracha e matérias plásticas	-	100,0	-	100,0
26 Fabricação de outros produtos minerais não metálicos	33,3	66,7	27,6	72,4
28 Fabricação de produtos metálicos, excepto máquinas	26,7	73,3	37,8	62,2
29 Fabricação de máquinas e de equipamentos, n. e.	-	100,0	-	100,0
35 Fabricação de outro material de transporte	-	100,0	-	100,0
E ELECTRICIDADE, GÁS E ÁGUA	100,0	-	100,0	-
F CONSTRUÇÃO	24,1	75,9	38,5	61,5
G COMÉRCIO POR GROSSO E A RETALHO	30,0	70,0	99,9	0,1
50 Com. e reparação de veículos; com. de combustível	24,2	75,8	34,2	65,8
51 Comércio por grosso, excepto de veículos	29,9	70,1	40,1	59,9
521/526 Comércio a retalho, excepto de veículos	33,3	66,7	59,8	40,2
527 Reparação de bens pessoais e domésticos	50,0	50,0	51,9	48,1
H ALOJAMENTO E RESTAURAÇÃO	23,1	76,9	19,3	80,7
I TRANSPORTES E COMUNICAÇÕES	12,5	87,5	18,8	81,2
60/63 Transportes e armazenagem	11,4	88,6	21,0	79,0
64 Correios e telecomunicações	15,4	84,6	12,4	87,6
J ACTIVIDADES FINANCEIRAS	47,4	52,6	58,0	42,0
K ACTIVIDADES IMOBILIÁRIAS	13,8	86,2	14,1	85,9
M EDUCAÇÃO	36,4	63,6	24,9	75,1
N SAÚDE E ACÇÃO SOCIAL	28,8	71,2	40,4	59,6
O SERVIÇOS COLECTIVOS, SOCIAIS E PESSOAIS	30,4	69,6	36,9	63,1
91 Actividades associativas diversas	42,9	57,1	38,9	61,1
92 Actividades recreativas, culturais e desportivas	11,1	88,9	35,4	64,6

**PREVISÃO DOS ESTABELECIMENTOS RECORREREM A CURTO PRAZO
A PROGRAMAS DE APOIO AO EMPREGO, POR ACTIVIDADES**

QUADRO 61

ACTIVIDADES (CAE - Rev. 2)	N.º ESTABELECIMENTOS		N.º TRABALHADORES	
	Sim	Não	Sim	Não
TOTAL	140	480	7 165	14 310
A AGRICULTURA, PRODUÇÃO ANIMAL, CAÇA	1	12	22	235
B PESCA	-	5	-	52
C INDÚSTRIAS EXTRACTIVAS	3	2	133	216
D INDÚSTRIAS TRANSFORMADORAS	25	103	1 269	3 531
151/158 Indústrias alimentares	7	55	667	2 261
159 Indústria das bebidas	2	-	148	-
160 Indústria do tabaco	1	1	96	89
17 Fabricação de têxteis	-	1	-	17
18 Indústria do vestuário	-	1	-	76
20 Indústrias da madeira e da cortiça	1	9	50	187
22 Edição, impressão e reprodução de informação	6	5	168	103
25 Fabricação de artigos de borracha e matérias plásticas	1	2	18	25
26 Fabricação de outros produtos minerais não metálicos	2	16	41	426
28 Fabricação de produtos metálicos, excepto máquinas	5	10	81	300
29 Fabricação de máquinas e de equipamentos, n. e.	-	1	-	11
35 Fabricação de outro material de transporte	-	2	-	36
E ELECTRICIDADE, GÁS E ÁGUA	-	-	-	-
F CONSTRUÇÃO	20	67	952	3 127
G COMÉRCIO POR GROSSO E A RETALHO	34	117	2 074	2 447
50 Com. e reparação de veículos; com. de combustível	8	26	186	589
51 Comércio por grosso, excepto de veículos	7	60	329	1 328
521/526 Comércio a retalho, excepto de veículos	18	30	1 546	516
527 Reparação de bens pessoais e domésticos	1	1	13	14
H ALOJAMENTO E RESTAURAÇÃO	7	33	239	708
I TRANSPORTES E COMUNICAÇÕES	3	45	112	1 559
60/63 Transportes e armazenagem	3	32	112	1 124
64 Correios e telecomunicações	-	13	-	435
J ACTIVIDADES FINANCEIRAS	6	13	274	360
K ACTIVIDADES IMOBILIÁRIAS	6	25	719	703
M EDUCAÇÃO	2	9	82	207
N SAÚDE E ACÇÃO SOCIAL	29	30	1 069	718
O SERVIÇOS COLECTIVOS, SOCIAIS E PESSOAIS	4	19	220	447
91 Actividades associativas diversas	3	11	86	202
92 Actividades recreativas, culturais e desportivas	1	8	134	245

DISTRIBUIÇÃO PERCENTUAL DA PREVISÃO DOS ESTABELECIMENTOS RECORREREM A CURTO PRAZO A PROGRAMAS DE APOIO AO EMPREGO, POR ACTIVIDADES			QUADRO 62	
ACTIVIDADES (CAE - Rev. 2)	N.º DE ESTABELECIMENTOS		N.º DE TRABALHADORES	
	Sim	Não	Sim	Não
TOTAL	22,6	77,4	33,4	66,6
A AGRICULTURA, PRODUÇÃO ANIMAL, CAÇA	7,7	92,3	8,6	91,4
B PESCA	-	100,0	-	100,0
C INDÚSTRIAS EXTRACTIVAS	60,0	40,0	38,1	61,9
D INDÚSTRIAS TRANSFORMADORAS	19,5	80,5	26,4	73,6
151/158 Indústrias alimentares	11,3	88,7	22,8	77,2
159 Indústria das bebidas	100,0	-	100,0	-
160 Indústria do tabaco	50,0	50,0	51,9	48,1
17 Fabricação de têxteis	-	100,0	-	100,0
18 Indústria do vestuário	-	100,0	-	100,0
20 Indústrias da madeira e da cortiça	10,0	90,0	21,1	78,9
22 Edição, impressão e reprodução de informação	54,6	45,4	62,0	38,0
25 Fabricação de artigos de borracha e matérias plásticas	33,3	66,7	41,9	58,1
26 Fabricação de outros produtos minerais não metálicos	11,1	88,9	8,8	91,2
28 Fabricação de produtos metálicos, excepto máquinas	33,3	66,7	21,3	78,7
29 Fabricação de máquinas e de equipamentos, n. e.	-	100,0	-	100,0
35 Fabricação de outro material de transporte	-	100,0	-	100,0
E ELECTRICIDADE, GÁS E ÁGUA	-	-	-	-
F CONSTRUÇÃO	23,0	77,0	23,3	76,7
G COMÉRCIO POR GROSSO E A RETALHO	22,5	77,5	45,9	54,1
50 Com. e reparação de veículos; com. de combustível	23,5	76,5	24,0	76,0
51 Comércio por grosso, excepto de veículos	10,5	89,5	19,9	80,1
521/526 Comércio a retalho, excepto de veículos	37,5	62,5	75,0	25,0
527 Reparação de bens pessoais e domésticos	50,0	50,0	48,2	51,8
H ALOJAMENTO E RESTAURAÇÃO	17,5	82,5	25,2	74,8
I TRANSPORTES E COMUNICAÇÕES	6,3	93,7	6,7	93,3
60/63 Transportes e armazenagem	8,6	91,4	9,1	90,9
64 Correios e telecomunicações	-	100,0	-	100,0
J ACTIVIDADES FINANCEIRAS	31,6	68,4	43,2	56,8
K ACTIVIDADES IMOBILIÁRIAS	19,4	80,6	50,6	49,4
M EDUCAÇÃO	18,2	81,8	28,4	71,6
N SAÚDE E ACÇÃO SOCIAL	49,2	50,8	59,8	40,2
O SERVIÇOS COLECTIVOS, SOCIAIS E PESSOAIS	17,4	82,6	33,0	67,0
91 Actividades associativas diversas	21,4	78,6	29,9	70,1
92 Actividades recreativas, culturais e desportivas	11,1	88,9	35,4	64,6

**PREVISÃO DOS ESTABELECIMENTOS RECORREREM A MÉDIO PRAZO
A PROGRAMAS DE APOIO AO EMPREGO, POR ACTIVIDADES**

QUADRO 63

ACTIVIDADES (CAE - Rev. 2)	N.º ESTABELECIMENTOS		N.º TRABALHADORES	
	Sim	Não	Sim	Não
TOTAL	145	468	7 302	14 010
A AGRICULTURA, PRODUÇÃO ANIMAL, CAÇA	1	12	22	235
B PESCA	-	5	-	52
C INDÚSTRIAS EXTRACTIVAS	3	2	133	216
D INDÚSTRIAS TRANSFORMADORAS	26	102	1 283	3 517
151/158 Indústrias alimentares	9	53	689	2 239
159 Indústria das bebidas	2	-	148	-
160 Indústria do tabaco	1	1	96	89
17 Fabricação de têxteis	-	1	-	17
18 Indústria do vestuário	-	1	-	76
20 Indústrias da madeira e da cortiça	1	9	50	187
22 Edição, impressão e reprodução de informação	4	7	126	145
25 Fabricação de artigos de borracha e matérias plásticas	1	2	18	25
26 Fabricação de outros produtos minerais não metálicos	3	15	75	392
28 Fabricação de produtos metálicos, excepto máquinas	5	10	81	300
29 Fabricação de máquinas e de equipamentos, n. e.	-	1	-	11
35 Fabricação de outro material de transporte	-	2	-	36
E ELECTRICIDADE, GÁS E ÁGUA	-	-	-	-
F CONSTRUÇÃO	20	63	984	2 973
G COMÉRCIO POR GROSSO E A RETALHO	35	116	2 128	2 402
50 Com. e reparação de veículos; com. de combustível	7	26	196	571
51 Comércio por grosso, excepto de veículos	8	60	357	1 317
521/526 Comércio a retalho, excepto de veículos	19	29	1 562	500
527 Reparação de bens pessoais e domésticos	1	1	13	14
H ALOJAMENTO E RESTAURAÇÃO	6	33	204	731
I TRANSPORTES E COMUNICAÇÕES	4	44	130	1 541
60/63 Transportes e armazenagem	4	31	130	1 106
64 Correios e telecomunicações	-	13	-	435
J ACTIVIDADES FINANCEIRAS	7	12	287	347
K ACTIVIDADES IMOBILIÁRIAS	6	23	719	665
M EDUCAÇÃO	3	8	86	203
N SAÚDE E ACÇÃO SOCIAL	30	29	1 101	686
O SERVIÇOS COLECTIVOS, SOCIAIS E PESSOAIS	4	19	225	442
91 Actividades associativas diversas	3	11	91	197
92 Actividades recreativas, culturais e desportivas	1	8	134	245

DISTRIBUIÇÃO PERCENTUAL DA PREVISÃO DOS ESTABELECIMENTOS RECORREREM A MÉDIO PRAZO A PROGRAMAS DE APOIO AO EMPREGO, POR ACTIVIDADES			QUADRO 64	
ACTIVIDADES (CAE - Rev. 2)	N.º DE ESTABELECIMENTOS		N.º DE TRABALHADORES	
	Sim	Não	Sim	Não
TOTAL	23,7	76,3	34,3	65,7
A AGRICULTURA, PRODUÇÃO ANIMAL, CAÇA	7,7	92,3	8,6	91,4
B PESCA	-	100,0	-	100,0
C INDÚSTRIAS EXTRACTIVAS	60,0	40,0	38,1	61,9
D INDÚSTRIAS TRANSFORMADORAS	20,3	79,7	26,7	73,3
151/158 Indústrias alimentares	14,5	85,5	23,5	76,5
159 Indústria das bebidas	100,0	-	100,0	-
160 Indústria do tabaco	50,0	50,0	51,9	48,1
17 Fabricação de têxteis	-	100,0	-	100,0
18 Indústria do vestuário	-	100,0	-	100,0
20 Indústrias da madeira e da cortiça	10,0	90,0	21,1	78,9
22 Edição, impressão e reprodução de informação	36,4	63,6	46,5	53,5
25 Fabricação de artigos de borracha e matérias plásticas	33,3	66,7	41,9	58,1
26 Fabricação de outros produtos minerais não metálicos	16,7	83,3	16,1	83,9
28 Fabricação de produtos metálicos, excepto máquinas	33,3	66,7	21,3	78,7
29 Fabricação de máquinas e de equipamentos, n. e.	-	100,0	-	100,0
35 Fabricação de outro material de transporte	-	100,0	-	100,0
E ELECTRICIDADE, GÁS E ÁGUA	-	-	-	-
F CONSTRUÇÃO	24,1	75,9	24,9	75,1
G COMÉRCIO POR GROSSO E A RETALHO	23,2	76,8	47,0	53,0
50 Com. e reparação de veículos; com. de combustível	21,2	78,8	25,6	74,4
51 Comércio por grosso, excepto de veículos	11,8	88,2	21,3	78,7
521/526 Comércio a retalho, excepto de veículos	39,6	60,4	75,8	24,2
527 Reparação de bens pessoais e domésticos	50,0	50,0	48,2	51,8
H ALOJAMENTO E RESTAURAÇÃO	15,4	84,6	21,8	78,2
I TRANSPORTES E COMUNICAÇÕES	8,3	91,7	7,8	92,2
60/63 Transportes e armazenagem	11,4	88,6	10,5	89,5
64 Correios e telecomunicações	-	100,0	-	100,0
J ACTIVIDADES FINANCEIRAS	36,8	63,2	45,3	54,7
K ACTIVIDADES IMOBILIÁRIAS	20,7	79,3	52,0	48,0
M EDUCAÇÃO	27,3	72,7	29,8	70,2
N SAÚDE E ACÇÃO SOCIAL	50,9	49,1	61,6	38,4
O SERVIÇOS COLECTIVOS, SOCIAIS E PESSOAIS	17,4	82,6	33,7	66,3
91 Actividades associativas diversas	21,4	78,6	31,6	68,4
92 Actividades recreativas, culturais e desportivas	11,1	88,9	35,4	64,6

**PREVISÃO DOS ESTABELECIMENTOS SUSPENDEREM A CURTO PRAZO
TEMPORÁRIA OU DEFINITIVAMENTE A ACTIVIDADE, POR ACTIVIDADES**

QUADRO 65

ACTIVIDADES (CAE - Rev. 2)	N.º DE ESTABELECIMENTOS		N.º DE TRABALHADORES	
	Sim	Não	Sim	Não
TOTAL	9	614	129	21 801
A AGRICULTURA, PRODUÇÃO ANIMAL, CAÇA	-	13	-	257
B PESCA	1	4	-	52
C INDÚSTRIAS EXTRACTIVAS	-	5	-	349
D INDÚSTRIAS TRANSFORMADORAS	1	126	11	4 776
151/158 Indústrias alimentares	1	60	11	2 904
159 Indústria das bebidas	-	2	-	148
160 Indústria do tabaco	-	2	-	185
17 Fabricação de têxteis	-	1	-	17
18 Indústria do vestuário	-	1	-	76
20 Indústrias da madeira e da cortiça	-	10	-	237
22 Edição, impressão e reprodução de informação	-	11	-	271
25 Fabricação de artigos de borracha e matérias plásticas	-	3	-	43
26 Fabricação de outros produtos minerais não metálicos	-	18	-	467
28 Fabricação de produtos metálicos, excepto máquinas	-	15	-	381
29 Fabricação de máquinas e de equipamentos, n. e.	-	1	-	11
35 Fabricação de outro material de transporte	-	2	-	36
E ELECTRICIDADE, GÁS E ÁGUA	-	4	-	468
F CONSTRUÇÃO	1	86	20	4 059
G COMÉRCIO POR GROSSO E A RETALHO	-	151	-	4 521
50 Com. e reparação de veículos; com. de combustível	-	34	-	775
51 Comércio por grosso, excepto de veículos	-	67	-	1 657
521/526 Comércio a retalho, excepto de veículos	-	48	-	2 062
527 Reparação de bens pessoais e domésticos	-	2	-	27
H ALOJAMENTO E RESTAURAÇÃO	2	38	21	926
I TRANSPORTES E COMUNICAÇÕES	1	47	21	1 650
60/63 Transportes e armazenagem	-	35	-	1 236
64 Correios e telecomunicações	1	12	21	414
J ACTIVIDADES FINANCEIRAS	-	19	-	634
K ACTIVIDADES IMOBILIÁRIAS	1	30	13	1 409
M EDUCAÇÃO	-	11	-	289
N SAÚDE E ACÇÃO SOCIAL	1	58	33	1 754
O SERVIÇOS COLECTIVOS, SOCIAIS E PESSOAIS	1	22	10	657
91 Actividades associativas diversas	-	14	-	288
92 Actividades recreativas, culturais e desportivas	1	8	10	369

DISTRIBUIÇÃO PERCENTUAL DA PREVISÃO DOS ESTABELECIMENTOS SUSPENDEREM A CURTO PRAZO TEMPORÁRIA OU DEFINITIVAMENTE A ACTIVIDADE, POR ACTIVIDADES			QUADRO 66	
ACTIVIDADES (CAE - Rev. 2)	N.º DE ESTABELECIMENTOS		N.º DE TRABALHADORES	
	Sim	Não	Sim	Não
TOTAL	1,4	98,6	0,6	99,4
A AGRICULTURA, PRODUÇÃO ANIMAL, CAÇA	-	100,0	-	100,0
B PESCA	20,0	80,0	-	100,0
C INDÚSTRIAS EXTRACTIVAS	-	100,0	-	100,0
D INDÚSTRIAS TRANSFORMADORAS	0,8	99,2	0,2	99,8
151/158 Indústrias alimentares	1,6	98,4	0,4	99,6
159 Indústria das bebidas	-	100,0	-	100,0
160 Indústria do tabaco	-	100,0	-	100,0
17 Fabricação de têxteis	-	100,0	-	100,0
18 Indústria do vestuário	-	100,0	-	100,0
20 Indústrias da madeira e da cortiça	-	100,0	-	100,0
22 Edição, impressão e reprodução de informação	-	100,0	-	100,0
25 Fabricação de artigos de borracha e matérias plásticas	-	100,0	-	100,0
26 Fabricação de outros produtos minerais não metálicos	-	100,0	-	100,0
28 Fabricação de produtos metálicos, excepto máquinas	-	100,0	-	100,0
29 Fabricação de máquinas e de equipamentos, n. e.	-	100,0	-	100,0
35 Fabricação de outro material de transporte	-	100,0	-	100,0
E ELECTRICIDADE, GÁS E ÁGUA	-	100,0	-	100,0
F CONSTRUÇÃO	1,2	98,8	0,5	99,5
G COMÉRCIO POR GROSSO E A RETALHO	-	100,0	-	100,0
50 Com. e reparação de veículos; com. de combustível	-	100,0	-	100,0
51 Comércio por grosso, excepto de veículos	-	100,0	-	100,0
521/526 Comércio a retalho, excepto de veículos	-	100,0	-	100,0
527 Reparação de bens pessoais e domésticos	-	100,0	-	100,0
H ALOJAMENTO E RESTAURAÇÃO	5,0	95,0	2,2	97,8
I TRANSPORTES E COMUNICAÇÕES	2,1	97,9	1,3	98,7
60/63 Transportes e armazenagem	-	100,0	-	100,0
64 Correios e telecomunicações	7,7	92,3	4,8	95,2
J ACTIVIDADES FINANCEIRAS	-	100,0	-	100,0
K ACTIVIDADES IMOBILIÁRIAS	3,2	96,8	0,9	99,1
M EDUCAÇÃO	-	100,0	-	100,0
N SAÚDE E ACÇÃO SOCIAL	1,7	98,3	1,9	98,1
O SERVIÇOS COLECTIVOS, SOCIAIS E PESSOAIS	4,3	95,7	1,5	98,5
91 Actividades associativas diversas	-	100,0	-	100,0
92 Actividades recreativas, culturais e desportivas	11,1	88,9	2,6	97,4

**PREVISÃO DOS ESTABELECIMENTOS SUSPENDEREM A MÉDIO PRAZO
TEMPORÁRIA OU DEFINITIVAMENTE A ACTIVIDADE, POR ACTIVIDADES**

QUADRO 67

ACTIVIDADES (CAE - Rev. 2)	N.º DE ESTABELECIMENTOS		N.º DE TRABALHADORES	
	Sim	Não	Sim	Não
TOTAL	2	613	54	21 696
A AGRICULTURA, PRODUÇÃO ANIMAL, CAÇA	-	13	-	257
B PESCA	-	5	-	52
C INDÚSTRIAS EXTRACTIVAS	-	5	-	349
D INDÚSTRIAS TRANSFORMADORAS	-	127	-	4 787
151/158 Indústrias alimentares	-	61	-	2 915
159 Indústria das bebidas	-	2	-	148
160 Indústria do tabaco	-	2	-	185
17 Fabricação de têxteis	-	1	-	17
18 Indústria do vestuário	-	1	-	76
20 Indústrias da madeira e da cortiça	-	10	-	237
22 Edição, impressão e reprodução de informação	-	11	-	271
25 Fabricação de artigos de borracha e matérias plásticas	-	3	-	43
26 Fabricação de outros produtos minerais não metálicos	-	18	-	467
28 Fabricação de produtos metálicos, excepto máquinas	-	15	-	381
29 Fabricação de máquinas e de equipamentos, n. e.	-	1	-	11
35 Fabricação de outro material de transporte	-	2	-	36
E ELECTRICIDADE, GÁS E ÁGUA	-	4	-	468
F CONSTRUÇÃO	-	83	-	3 957
G COMÉRCIO POR GROSSO E A RETALHO	-	150	-	4 513
50 Com. e reparação de veículos; com. de combustível	-	33	-	767
51 Comércio por grosso, excepto de veículos	-	67	-	1 657
521/526 Comércio a retalho, excepto de veículos	-	48	-	2 062
527 Reparação de bens pessoais e domésticos	-	2	-	27
H ALOJAMENTO E RESTAURAÇÃO	-	39	-	935
I TRANSPORTES E COMUNICAÇÕES	1	47	21	1 650
60/63 Transportes e armazenagem	-	35	-	1 236
64 Correios e telecomunicações	1	12	21	414
J ACTIVIDADES FINANCEIRAS	-	19	-	634
K ACTIVIDADES IMOBILIÁRIAS	-	29	-	1 384
M EDUCAÇÃO	-	11	-	289
N SAÚDE E ACÇÃO SOCIAL	1	58	33	1 754
O SERVIÇOS COLECTIVOS, SOCIAIS E PESSOAIS	-	23	-	667
91 Actividades associativas diversas	-	14	-	288
92 Actividades recreativas, culturais e desportivas	-	9	-	379

DISTRIBUIÇÃO PERCENTUAL DA PREVISÃO DOS ESTABELECIMENTOS SUSPENDEREM A MÉDIO PRAZO TEMPORÁRIA OU DEFINITIVAMENTE A ACTIVIDADE, POR ACTIVIDADES			QUADRO 68	
ACTIVIDADES (CAE - Rev. 2)	N.º DE ESTABELECIMENTOS		N.º DE TRABALHADORES	
	Sim	Não	Sim	Não
TOTAL	0,3	99,7	0,3	99,7
A AGRICULTURA, PRODUÇÃO ANIMAL, CAÇA	-	100,0	-	100,0
B PESCA	-	100,0	-	100,0
C INDÚSTRIAS EXTRACTIVAS	-	100,0	-	100,0
D INDÚSTRIAS TRANSFORMADORAS	-	100,0	-	100,0
151/158 Indústrias alimentares	-	100,0	-	100,0
159 Indústria das bebidas	-	100,0	-	100,0
160 Indústria do tabaco	-	100,0	-	100,0
17 Fabricação de têxteis	-	100,0	-	100,0
18 Indústria do vestuário	-	100,0	-	100,0
20 Indústrias da madeira e da cortiça	-	100,0	-	100,0
22 Edição, impressão e reprodução de informação	-	100,0	-	100,0
25 Fabricação de artigos de borracha e matérias plásticas	-	100,0	-	100,0
26 Fabricação de outros produtos minerais não metálicos	-	100,0	-	100,0
28 Fabricação de produtos metálicos, excepto máquinas	-	100,0	-	100,0
29 Fabricação de máquinas e de equipamentos, n. e.	-	100,0	-	100,0
35 Fabricação de outro material de transporte	-	100,0	-	100,0
E ELECTRICIDADE, GÁS E ÁGUA	-	100,0	-	100,0
F CONSTRUÇÃO	-	100,0	-	100,0
G COMÉRCIO POR GROSSO E A RETALHO	-	100,0	-	100,0
50 Com. e reparação de veículos; com. de combustível	-	100,0	-	100,0
51 Comércio por grosso, excepto de veículos	-	100,0	-	100,0
521/526 Comércio a retalho, excepto de veículos	-	100,0	-	100,0
527 Reparação de bens pessoais e domésticos	-	100,0	-	100,0
H ALOJAMENTO E RESTAURAÇÃO	-	100,0	-	100,0
I TRANSPORTES E COMUNICAÇÕES	2,1	97,9	1,3	98,7
60/63 Transportes e armazenagem	-	100,0	-	100,0
64 Correios e telecomunicações	7,7	92,3	4,8	95,2
J ACTIVIDADES FINANCEIRAS	-	100,0	-	100,0
K ACTIVIDADES IMOBILIÁRIAS	-	100,0	-	100,0
M EDUCAÇÃO	-	100,0	-	100,0
N SAÚDE E ACÇÃO SOCIAL	1,7	98,3	1,9	98,1
O SERVIÇOS COLECTIVOS, SOCIAIS E PESSOAIS	-	100,0	-	100,0
91 Actividades associativas diversas	-	100,0	-	100,0
92 Actividades recreativas, culturais e desportivas	-	100,0	-	100,0

**PREVISÃO DOS ESTABELECIMENTOS RECORREREM A CURTO PRAZO
A SUBCONTRATAÇÃO OU A AUMENTÁ-LA, POR ACTIVIDADES**

QUADRO 69

ACTIVIDADES (CAE - Rev. 2)	N.º DE ESTABELECIMENTOS		N.º DE TRABALHADORES	
	Sim	Não	Sim	Não
TOTAL	60	559	3 029	18 433
A AGRICULTURA, PRODUÇÃO ANIMAL, CAÇA	-	13	-	257
B PESCA	-	5	-	52
C INDÚSTRIAS EXTRACTIVAS	3	2	298	51
D INDÚSTRIAS TRANSFORMADORAS	13	114	447	4 340
151/158 Indústrias alimentares	3	58	108	2 807
159 Indústria das bebidas	2	-	148	-
160 Indústria do tabaco	-	2	-	185
17 Fabricação de têxteis	-	1	-	17
18 Indústria do vestuário	-	1	-	76
20 Indústrias da madeira e da cortiça	1	9	17	220
22 Edição, impressão e reprodução de informação	1	10	28	243
25 Fabricação de artigos de borracha e matérias plásticas	-	3	-	43
26 Fabricação de outros produtos minerais não metálicos	3	15	102	365
28 Fabricação de produtos metálicos, excepto máquinas	2	13	33	348
29 Fabricação de máquinas e de equipamentos, n. e.	1	-	11	-
35 Fabricação de outro material de transporte	-	2	-	36
E ELECTRICIDADE, GÁS E ÁGUA	-	-	-	-
F CONSTRUÇÃO	20	67	1 442	2 637
G COMÉRCIO POR GROSSO E A RETALHO	6	145	278	4 243
50 Com. e reparação de veículos; com. de combustível	1	33	45	730
51 Comércio por grosso, excepto de veículos	2	65	58	1 599
521/526 Comércio a retalho, excepto de veículos	3	45	175	1 887
527 Reparação de bens pessoais e domésticos	-	2	-	27
H ALOJAMENTO E RESTAURAÇÃO	-	40	-	947
I TRANSPORTES E COMUNICAÇÕES	6	42	229	1 442
60/63 Transportes e armazenagem	-	35	-	1 236
64 Correios e telecomunicações	6	7	229	206
J ACTIVIDADES FINANCEIRAS	-	19	-	634
K ACTIVIDADES IMOBILIÁRIAS	2	29	58	1 364
M EDUCAÇÃO	-	11	-	289
N SAÚDE E ACÇÃO SOCIAL	4	55	52	1 735
O SERVIÇOS COLECTIVOS, SOCIAIS E PESSOAIS	6	17	225	442
91 Actividades associativas diversas	4	10	79	209
92 Actividades recreativas, culturais e desportivas	2	7	146	233

DISTRIBUIÇÃO PERCENTUAL DA PREVISÃO DOS ESTABELECIMENTOS RECORREREM A CURTO PRAZO A SUBCONTRATAÇÃO OU A AUMENTÁ-LA, POR ACTIVIDADES			QUADRO 70	
ACTIVIDADES (CAE - Rev. 2)	N.º DE ESTABELECIMENTOS		N.º DE TRABALHADORES	
	Sim	Não	Sim	Não
TOTAL	9,7	90,3	14,1	85,9
A AGRICULTURA, PRODUÇÃO ANIMAL, CAÇA	-	100,0	-	100,0
B PESCA	-	100,0	-	100,0
C INDÚSTRIAS EXTRACTIVAS	60,0	40,0	85,4	14,6
D INDÚSTRIAS TRANSFORMADORAS	10,2	89,8	9,3	90,7
151/158 Indústrias alimentares	4,9	95,1	3,7	96,3
159 Indústria das bebidas	100,0	-	100,0	-
160 Indústria do tabaco	-	100,0	-	100,0
17 Fabricação de têxteis	-	100,0	-	100,0
18 Indústria do vestuário	-	100,0	-	100,0
20 Indústrias da madeira e da cortiça	10,0	90,0	7,2	92,8
22 Edição, impressão e reprodução de informação	9,1	90,9	10,3	89,7
25 Fabricação de artigos de borracha e matérias plásticas	-	100,0	-	100,0
26 Fabricação de outros produtos minerais não metálicos	16,7	83,3	21,8	78,2
28 Fabricação de produtos metálicos, excepto máquinas	13,3	86,7	8,7	91,3
29 Fabricação de máquinas e de equipamentos, n. e.	100,0	-	100,0	-
35 Fabricação de outro material de transporte	-	100,0	-	100,0
E ELECTRICIDADE, GÁS E ÁGUA	-	-	-	-
F CONSTRUÇÃO	22,9	77,1	35,4	64,6
G COMÉRCIO POR GROSSO E A RETALHO	3,9	96,1	6,1	93,9
50 Com. e reparação de veículos; com. de combustível	2,9	97,1	5,8	94,2
51 Comércio por grosso, excepto de veículos	2,9	97,1	3,5	96,5
521/526 Comércio a retalho, excepto de veículos	6,3	93,7	8,5	91,5
527 Reparação de bens pessoais e domésticos	-	100,0	-	100,0
H ALOJAMENTO E RESTAURAÇÃO	-	100,0	-	100,0
I TRANSPORTES E COMUNICAÇÕES	12,5	87,5	13,7	86,3
60/63 Transportes e armazenagem	-	100,0	-	100,0
64 Correios e telecomunicações	46,2	53,8	52,6	47,4
J ACTIVIDADES FINANCEIRAS	-	100,0	-	100,0
K ACTIVIDADES IMOBILIÁRIAS	6,5	93,5	4,1	95,9
M EDUCAÇÃO	-	100,0	-	100,0
N SAÚDE E ACÇÃO SOCIAL	6,8	93,2	2,9	97,1
O SERVIÇOS COLECTIVOS, SOCIAIS E PESSOAIS	26,1	73,9	33,7	66,3
91 Actividades associativas diversas	28,6	71,4	27,4	72,6
92 Actividades recreativas, culturais e desportivas	22,2	77,8	38,5	61,5

**PREVISÃO DOS ESTABELECIMENTOS RECORREREM A MÉDIO PRAZO
A SUBCONTRATAÇÃO OU A AUMENTÁ-LA, POR ACTIVIDADES**

QUADRO 71

ACTIVIDADES (CAE - Rev. 2)	N.º DE ESTABELECIMENTOS		N.º DE TRABALHADORES	
	Sim	Não	Sim	Não
TOTAL	67	543	3 265	17 990
A AGRICULTURA, PRODUÇÃO ANIMAL, CAÇA	-	13	-	257
B PESCA	-	5	-	52
C INDÚSTRIAS EXTRACTIVAS	3	2	298	51
D INDÚSTRIAS TRANSFORMADORAS	15	111	438	4 322
151/158 Indústrias alimentares	5	55	88	2 800
159 Indústria das bebidas	2	-	148	-
160 Indústria do tabaco	-	2	-	185
17 Fabricação de têxteis	-	1	-	17
18 Indústria do vestuário	-	1	-	76
20 Indústrias da madeira e da cortiça	-	10	-	237
22 Edição, impressão e reprodução de informação	2	9	39	232
25 Fabricação de artigos de borracha e matérias plásticas	-	3	-	43
26 Fabricação de outros produtos minerais não metálicos	3	15	119	348
28 Fabricação de produtos metálicos, excepto máquinas	2	13	33	348
29 Fabricação de máquinas e de equipamentos, n. e.	1	-	11	-
35 Fabricação de outro material de transporte	-	2	-	36
E ELECTRICIDADE, GÁS E ÁGUA	-	-	-	-
F CONSTRUÇÃO	20	63	1 513	2 444
G COMÉRCIO POR GROSSO E A RETALHO	8	142	314	4 199
50 Com. e reparação de veículos; com. de combustível	1	32	45	722
51 Comércio por grosso, excepto de veículos	4	63	94	1 563
521/526 Comércio a retalho, excepto de veículos	3	45	175	1 887
527 Reparação de bens pessoais e domésticos	-	2	-	27
H ALOJAMENTO E RESTAURAÇÃO	1	38	32	903
I TRANSPORTES E COMUNICAÇÕES	6	42	229	1 442
60/63 Transportes e armazenagem	-	35	-	1 236
64 Correios e telecomunicações	6	7	229	206
J ACTIVIDADES FINANCEIRAS	-	19	-	634
K ACTIVIDADES IMOBILIÁRIAS	3	26	73	1 311
M EDUCAÇÃO	-	11	-	289
N SAÚDE E ACÇÃO SOCIAL	5	54	143	1 644
O SERVIÇOS COLECTIVOS, SOCIAIS E PESSOAIS	6	17	225	442
91 Actividades associativas diversas	4	10	79	209
92 Actividades recreativas, culturais e desportivas	2	7	146	233

DISTRIBUIÇÃO PERCENTUAL DA PREVISÃO DOS ESTABELECIMENTOS RECORREREM A MÉDIO PRAZO A SUBCONTRATAÇÃO OU A AUMENTÁ-LA, POR ACTIVIDADES			QUADRO 72	
ACTIVIDADES (CAE - Rev. 2)	N.º DE ESTABELECIMENTOS		N.º DE TRABALHADORES	
	Sim	Não	Sim	Não
TOTAL	10,9	89,1	15,4	84,6
A AGRICULTURA, PRODUÇÃO ANIMAL, CAÇA	-	100,0	-	100,0
B PESCA	-	100,0	-	100,0
C INDÚSTRIAS EXTRACTIVAS	60,0	40,0	85,4	14,6
D INDÚSTRIAS TRANSFORMADORAS	11,9	88,1	9,2	90,8
151/158 Indústrias alimentares	8,3	91,7	3,1	96,9
159 Indústria das bebidas	100,0	-	100,0	-
160 Indústria do tabaco	-	100,0	-	100,0
17 Fabricação de têxteis	-	100,0	-	100,0
18 Indústria do vestuário	-	100,0	-	100,0
20 Indústrias da madeira e da cortiça	-	100,0	-	100,0
22 Edição, impressão e reprodução de informação	18,2	81,8	14,4	85,6
25 Fabricação de artigos de borracha e matérias plásticas	-	100,0	-	100,0
26 Fabricação de outros produtos minerais não metálicos	16,7	83,3	25,5	74,5
28 Fabricação de produtos metálicos, excepto máquinas	13,3	86,7	8,7	91,3
29 Fabricação de máquinas e de equipamentos, n. e.	100,0	-	100,0	-
35 Fabricação de outro material de transporte	-	100,0	-	100,0
E ELECTRICIDADE, GÁS E ÁGUA	-	-	-	-
F CONSTRUÇÃO	24,1	75,9	38,2	61,8
G COMÉRCIO POR GROSSO E A RETALHO	5,3	94,7	6,9	93,1
50 Com. e reparação de veículos; com. de combustível	3,1	96,9	5,9	94,1
51 Comércio por grosso, excepto de veículos	5,9	94,1	5,7	94,3
521/526 Comércio a retalho, excepto de veículos	6,3	93,7	8,5	91,5
527 Reparação de bens pessoais e domésticos	-	100,0	-	100,0
H ALOJAMENTO E RESTAURAÇÃO	2,6	97,4	3,4	96,6
I TRANSPORTES E COMUNICAÇÕES	12,5	87,5	13,7	86,3
60/63 Transportes e armazenagem	-	100,0	-	100,0
64 Correios e telecomunicações	46,2	53,8	52,6	47,4
J ACTIVIDADES FINANCEIRAS	-	100,0	-	100,0
K ACTIVIDADES IMOBILIÁRIAS	10,3	89,7	5,3	94,7
M EDUCAÇÃO	-	100,0	-	100,0
N SAÚDE E ACÇÃO SOCIAL	8,5	91,5	8,0	92,0
O SERVIÇOS COLECTIVOS, SOCIAIS E PESSOAIS	26,1	73,9	33,7	66,3
91 Actividades associativas diversas	28,6	71,4	27,4	72,6
92 Actividades recreativas, culturais e desportivas	22,2	77,8	38,5	61,5

