

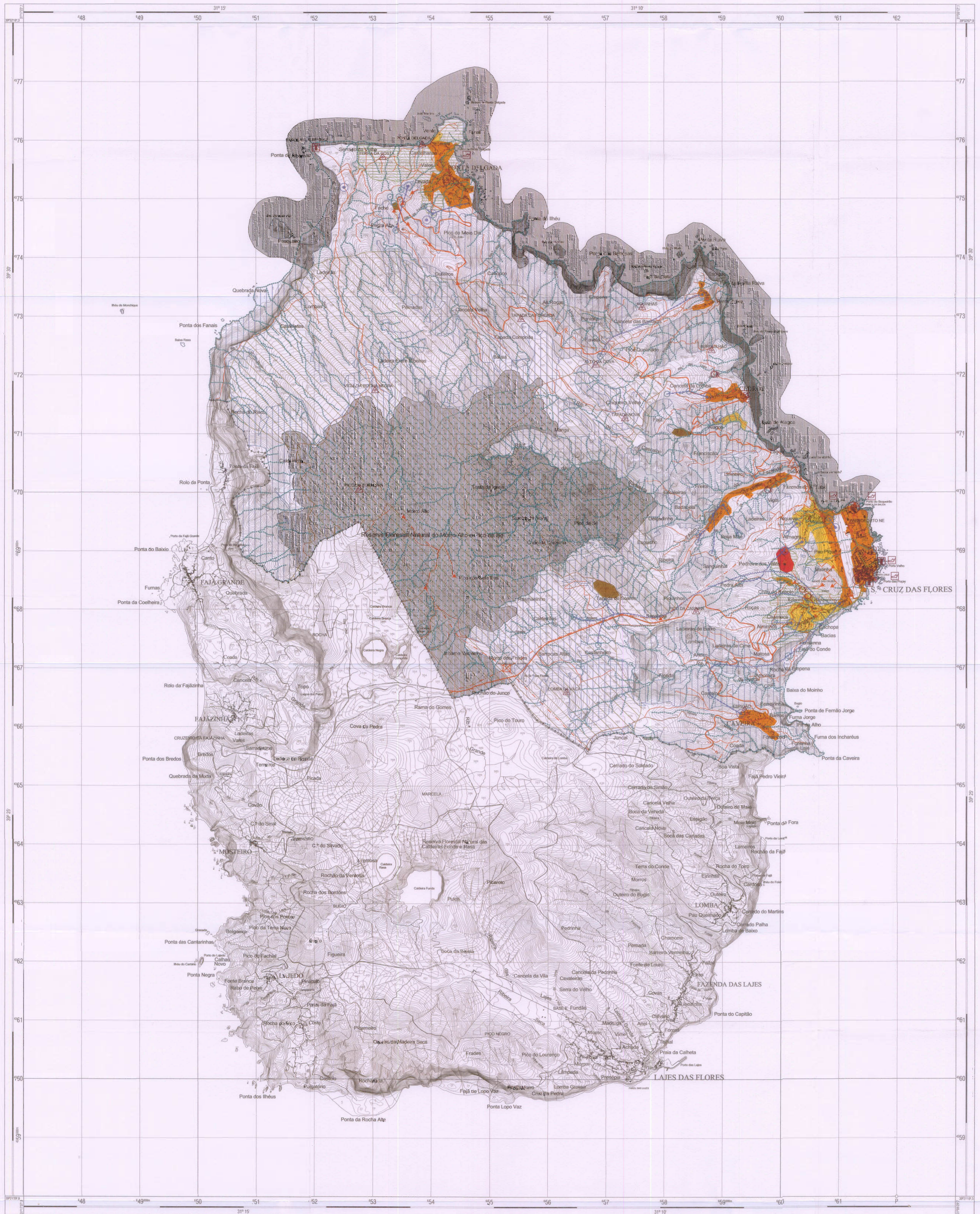

PLANO DIRECTOR MUNICIPAL DOS CONCELHOS DE SANTA CRUZ DAS FLORES E LAJES DAS FLORES



LEGENDA

<ul style="list-style-type: none"> ----- DOMÍNIO PÚBLICO ----- LEITOS DOS CURSOS DE ÁGUA ○ NASCENTE 	<ul style="list-style-type: none"> EXPLORAÇÃO DE MINÉRIOS RESERVA AGRÍCOLA REGIONAL RESERVA ECOLÓGICA REGIONAL PROPOSTA ZONA DE PROTEÇÃO ESPECIAL (DIRECTIVA AVES) SÍTIOS DE IMPORTÂNCIA COMUNITÁRIA (DIRECTIVA HABITATS) RESERVA FLORESTAL NATURAL RESERVA FLORESTAL DE RECREIO PERÍMETRO FLORESTAL 	<ul style="list-style-type: none"> CONCELHO PROTEGIDO ○ MONÚMIO DE ÁGUA CLASSIFICADO ○ MÓVEL CLASSIFICADO REDE REGIONAL DE ESTRADAS REDE MUNICIPAL DE ESTRADAS E CAMINHOS CAMINHOS FLORESTAIS 	<ul style="list-style-type: none"> ----- LINHA DE 15 KV ▲ POSTO DE TRANSFORMAÇÃO □ POSTO DE SECCIONAMENTO ▲ CENTRAL TERMOELÉCTRICA ----- CONDUITA ADUÍCIORA ----- CÂMARA DE PERDA DE CARGA ○ RESERVAÇÃO ----- COLECTOR GRAVÍTICO EXISTENTE 	<ul style="list-style-type: none"> PORTO COMERCIAL PORTO DE PESCA EDIFÍCIO ESCOLAR MARCO GEODÉSICO SINALIZAÇÃO MARÍTIMA 	<ul style="list-style-type: none"> PERÍMETROS URBANOS A1- ÁREAS URBANAS A2- ÁREAS URBANIZÁVEIS A3- ÁREAS INDUSTRIAIS ESPAÇOS DE ALTO RISCO Zona de Ponta da Fajalza (D.L.R. n.º 2288/A - D.R.I. n.º 207/2011/08) ----- LIMITE DO CONCELHO
--	--	---	--	--	--

TÍTULO
PLANTA DE CONDICIONANTES
 SANTA CRUZ DAS FLORES

ESCALA: 1:25 000
 0 250 500 1000 metros
 N.º
7a
 FEVREIRO 2006

FICHA TÉCNICA

PROJECTOPLANO
 PROCESL
 ENGENHARIA TECNICA E AMBIENTAL, LDA