

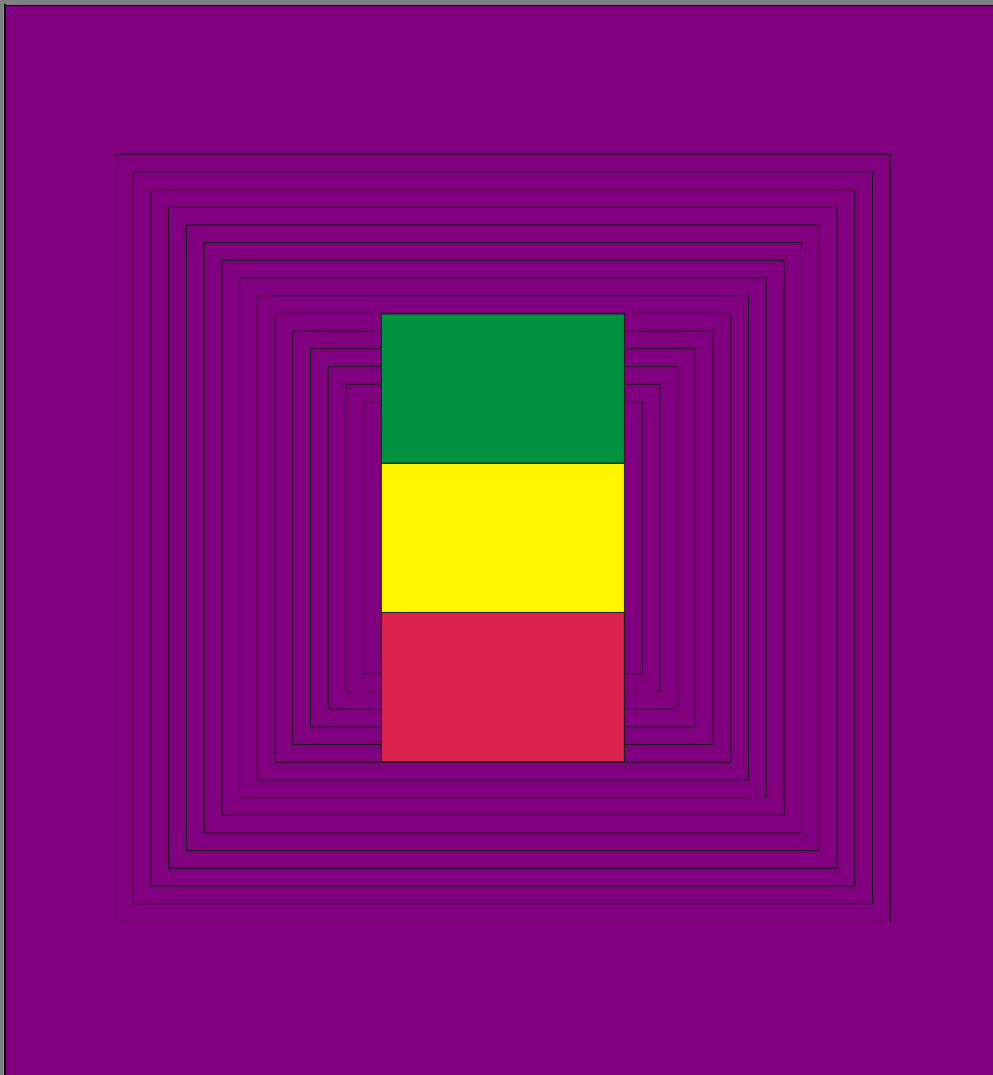

REGIÃO AUTÓNOMA DOS AÇORES
SECRETARIA REGIONAL DA EDUCAÇÃO E CULTURA
DIRECÇÃO REGIONAL DA JUVENTUDE, EMPREGO E FORMAÇÃO PROFISSIONAL
OBSERVATÓRIO DO EMPREGO E FORMAÇÃO PROFISSIONAL

SISTEMA DE INDICADORES DE ALERTA



OUTUBRO DE 2001



REGIÃO AUTÓNOMA DOS AÇORES
SECRETARIA REGIONAL DA EDUCAÇÃO E CULTURA
DIRECÇÃO REGIONAL DA JUVENTUDE, EMPREGO E FORMAÇÃO PROFISSIONAL
OBSERVATÓRIO DO EMPREGO E FORMAÇÃO PROFISSIONAL

SISTEMA DE INDICADORES DE ALERTA

OUTUBRO DE 2001

Secretaria Regional da Educação e Cultura
Direcção Regional da Juventude, Emprego e Formação Profissional
Observatório do Emprego e Formação Profissional
Rua Margarida de Chaves, 135
9500-088 PONTA DELGADA
Telefone: 296 30 44 70
Fax: 296 30 44 88
E-mail: sreas.gt@mail.telepac.pt

Home Page: <http://www.oefp.raa.pt>

A reprodução destes dados só é permitida com indicação da fonte

ÍNDICE

Nota introdutória	7
Conceitos utilizados	9
Classificação das Actividades Económicas Portuguesas por Ramos de Actividade (CAE - Rev. 2)	11
Análise de resultados	13
Quadro 1 - Situação dos estabelecimentos, por actividades	25
Quadro 2 - Distribuição percentual da situação dos estabelecimentos, por actividades	26
Quadro 3 - Situação dos estabelecimentos quanto ao domínio "Mercado/Concorrência", por actividades	27
Quadro 4 - Distribuição percentual da situação dos estabelecimentos quanto ao domínio "Mercado/Concorrência", por actividades	28
Quadro 5 - Situação dos estabelecimentos quanto ao domínio "Qualificação dos recursos humanos", por actividades	29
Quadro 6 - Distribuição percentual da situação dos estabelecimentos quanto ao domínio "Qualificação dos recursos humanos", por actividades	30
Quadro 7 - Situação dos estabelecimentos quanto ao domínio "Natureza financeira", por actividades	31
Quadro 8 - Distribuição percentual da situação dos estabelecimentos quanto ao domínio "Natureza financeira", por actividades	32
Quadro 9 - Situação dos estabelecimentos quanto ao domínio "Natureza tecnológica", por actividades	33
Quadro 10 - Distribuição percentual da situação dos estabelecimentos quanto ao domínio "Natureza tecnológica", por actividades	34
Quadro 11 - Situação dos estabelecimentos para os próximos seis meses, por actividades	35
Quadro 12 - Distribuição percentual da situação dos estabelecimentos para os próximos seis meses, por actividades	36
Quadro 13 - Razões para melhorar e para piorar nos próximos seis meses, por actividades	37
Quadro 14 - Distribuição percentual das razões para melhorar e para piorar nos próximos seis meses, por actividades	38
Quadro 15 - Evolução do emprego nos últimos seis meses, por actividades	39
Quadro 16 - Distribuição percentual da evolução do emprego nos últimos seis meses, por actividades	40
Quadro 17 - Previsões de emprego a curto prazo, por actividades	41
Quadro 18 - Distribuição percentual das previsões de emprego a curto prazo, por actividades	42
Quadro 19 - Previsões de emprego a médio prazo, por actividades	43
Quadro 20 - Distribuição percentual das previsões de emprego a médio prazo, por actividades	44
Quadro 21 - Normalidade no pagamento de salários nos últimos seis meses, por actividades	45
Quadro 22 - Distribuição percentual da normalidade no pagamento de salários nos últimos seis meses, por actividades	46
Quadro 23 - Previsão para os próximos seis meses quanto ao pagamento de salários, por actividades	47
Quadro 24 - Distribuição percentual da previsão para os próximos seis meses quanto ao pagamento de salários, por actividades	48
Quadro 25 - Atraso no pagamento de encargos sociais nos últimos seis meses, por actividades	49
Quadro 26 - Distribuição percentual do atraso no pagamento de encargos sociais nos últimos seis meses, por actividades	50
Quadro 27 - Previsão quanto ao pagamento de encargos sociais nos próximos seis meses, por actividades	51

Quadro 28 - Distribuição percentual da previsão quanto ao pagamento de encargos sociais nos próximos seis meses, por actividades	52
Quadro 29 - Atraso no pagamento a fornecedores nos últimos seis meses, por actividades	53
Quadro 30 - Distribuição percentual do atraso no pagamento a fornecedores nos últimos seis meses, por actividades	54
Quadro 31 - Previsão quanto ao pagamento de fornecedores nos próximos seis meses, por actividades	55
Quadro 32 - Distribuição percentual da previsão quanto ao pagamento de fornecedores nos próximos seis meses, por actividades	56
Quadro 33 - Atraso no pagamento de encargos fiscais nos últimos seis meses, por actividades	57
Quadro 34 - Distribuição percentual do atraso no pagamento de encargos fiscais nos últimos seis meses, por actividades	58
Quadro 35 - Previsão quanto ao pagamento de encargos fiscais nos próximos seis meses, por actividades	59
Quadro 36 - Distribuição percentual da previsão quanto ao pagamento de encargos fiscais nos próximos seis meses, por actividades	60
Quadro 37 - Atraso no pagamento de encargos bancários nos últimos seis meses, por actividades	61
Quadro 38 - Distribuição percentual do atraso no pagamento de encargos bancários nos últimos seis meses, por actividades	62
Quadro 39 - Previsão quanto ao pagamento de encargos bancários nos próximos seis meses, por actividades	63
Quadro 40 - Distribuição percentual da previsão quanto ao pagamento de encargos bancários nos próximos seis meses, por actividades	64
Quadro 41 - Previsão para os próximos seis meses quanto à evolução da produção, por actividades	65
Quadro 42 - Distribuição percentual da previsão para os próximos seis meses quanto à evolução da produção, por actividades	65
Quadro 43 - Previsão para os próximos seis meses quanto à carteira de encomendas, por actividades	66
Quadro 44 - Distribuição percentual da previsão para os próximos seis meses quanto à carteira de encomendas, por actividades	66
Quadro 45 - Previsão para os próximos seis meses quanto ao volume de negócios, por actividades	67
Quadro 46 - Distribuição percentual da previsão para os próximos seis meses quanto ao volume de negócios, por actividades	68
Quadro 47 - Previsão para os próximos seis meses quanto à quota de mercado, por actividades	69
Quadro 48 - Distribuição percentual da previsão para os próximos seis meses quanto à quota de mercado, por actividades	70
Quadro 49 - Previsão para os próximos seis meses quanto aos stocks de produtos acabados, por actividades	71
Quadro 50 - Distribuição percentual da previsão para os próximos seis meses quanto aos stocks de produtos acabados, por actividades	71
Quadro 51 - Previsão para os próximos seis meses quanto ao total de horas trabalhadas (normais e extraordinárias), por actividades	72
Quadro 52 - Distribuição percentual da previsão para os próximos seis meses quanto ao total de horas trabalhadas (normais e extraordinárias), por actividades	73
Quadro 53 - Previsão a curto prazo quanto aos investimentos de racionalização, por actividades	74
Quadro 54 - Distribuição percentual da previsão a curto prazo quanto aos investimentos de racionalização, por actividades	75
Quadro 55 - Previsão a médio prazo quanto aos investimentos de racionalização, por actividades	76
Quadro 56 - Distribuição percentual da previsão a médio prazo quanto aos investimentos de racionalização, por actividades	77

Quadro 57 - Previsão a curto prazo quanto aos investimentos de expansão nos estabelecimentos, por actividades	78
Quadro 58 - Distribuição percentual da previsão a curto prazo quanto aos investimentos de expansão nos estabelecimentos, por actividades	79
Quadro 59 - Previsão a médio prazo quanto aos investimentos de expansão nos estabelecimentos, por actividades	80
Quadro 60 - Distribuição percentual da previsão a médio prazo quanto aos investimentos de expansão nos estabelecimentos, por actividades	81
Quadro 61 - Previsão dos estabelecimentos recorrerem a curto prazo a programas de apoio ao emprego, por actividades	82
Quadro 62 - Distribuição percentual da previsão dos estabelecimentos recorrerem a curto prazo a programas de apoio ao emprego, por actividades	83
Quadro 63 - Previsão dos estabelecimentos recorrerem a médio prazo a programas de apoio ao emprego, por actividades	84
Quadro 64 - Distribuição percentual da previsão dos estabelecimentos recorrerem a médio prazo a programas de apoio ao emprego, por actividades	85
Quadro 65 - Previsão dos estabelecimentos suspenderem a curto prazo temporária ou definitivamente a actividade, por actividades	86
Quadro 66 - Distribuição percentual da previsão dos estabelecimentos suspenderem a curto prazo temporária ou definitivamente a actividade, por actividades	87
Quadro 67 - Previsão dos estabelecimentos suspenderem a médio prazo temporária ou definitivamente a actividade, por actividades	88
Quadro 68 - Distribuição percentual da previsão dos estabelecimentos suspenderem a médio prazo temporária ou definitivamente a actividade, por actividades	89
Quadro 69 - Previsão dos estabelecimentos recorrerem a curto prazo a subcontratação ou a aumentá-la, por actividades	90
Quadro 70 - Distribuição percentual da previsão dos estabelecimentos recorrerem a curto prazo a subcontratação ou a aumentá-la, por actividades	91
Quadro 71 - Previsão dos estabelecimentos recorrerem a médio prazo a subcontratação ou a aumentá-la, por actividades	92
Quadro 72 - Distribuição percentual da previsão dos estabelecimentos recorrerem a médio prazo a subcontratação ou a aumentá-la, por actividades	93
Formulário do Inquérito	95

NOTA INTRODUTÓRIA

Os dados apresentados respeitam aos Inquéritos efectuados a todos os estabelecimentos existentes nos Açores com 10 e mais trabalhadores (segundo os Quadros de Pessoal de 1999) tendo-se obtido um índice global de respostas de cerca de 70%, conforme se pode verificar no quadro que a seguir se apresenta.

O Inquérito Sistema de Indicadores de Alerta tem como principal objectivo o conhecimento de potenciais situações de crise nos estabelecimentos dos vários sectores de actividade com repercussão directa ou indirecta nos níveis de emprego. Todavia, a análise ora apresentada é feita com referência à percentagem de trabalhadores nos estabelecimentos objecto de inquérito.

Pretendemos aqui deixar um agradecimento público a todas as empresas que colaboraram neste trabalho, pois estamos conscientes de que o tecido empresarial é frequentemente instado a responder a inquéritos vários, tomando assim muito do precioso tempo dos empresários.

UNIVERSO INQUIRIDO E PERCENTAGEM DE RESPOSTAS, POR ACTIVIDADES				
ACTIVIDADES (CAE - Rev. 2)	Número de estabelecimentos inquiridos	Inquéritos com respostas válidas	Inquéritos devolvidos por motivos vários	Percentagem de respostas válidas
TOTAL	842	590	15	70,1
A AGRICULTURA, PRODUÇÃO ANIMAL, CAÇA	16	14	-	87,5
B PESCA	11	7	1	63,6
C INDÚSTRIAS EXTRACTIVAS	6	5	-	83,3
D INDÚSTRIAS TRANSFORMADORAS	160	106	2	66,3
E ELECTRICIDADE, GÁS E ÁGUA	9	9	-	100
F CONSTRUÇÃO	108	67	12	62,0
G COMÉRCIO POR GROSSO E A RETALHO	214	152	8	71,1
H ALOJAMENTO E RESTAURAÇÃO	64	41	2	64,1
I TRANSPORTES E COMUNICAÇÕES	72	55	5	76,4
J ACTIVIDADES FINANCEIRAS	31	20	-	64,5
K ACTIVIDADES IMOBILIÁRIAS	45	30	2	66,7
M EDUCAÇÃO	13	9	-	69,2
N SAÚDE E ACÇÃO SOCIAL	66	57	-	86,4
O SERVIÇOS COLECTIVOS, SOCIAIS E PESSOAIS	27	18	1	66,7

CONCEITOS UTILIZADOS

ESTABELECIMENTO (UNIDADE LOCAL)

Corresponde a uma empresa ou parte de empresa (fábrica, oficina, mina, armazém, loja, entreposto, etc.) situada num local topograficamente identificado. Nesse local, ou a partir dele, exercem-se actividades económicas para as quais, regra geral, uma ou várias pessoas trabalham (a tempo completo ou a tempo parcial) por conta de uma mesma empresa.

ACTIVIDADE ECONÓMICA PRINCIPAL

Corresponde à actividade mais importante do estabelecimento, medida pelo valor, a preços de venda, dos produtos vendidos ou fabricados, ou dos serviços prestados no período de referência. Na impossibilidade da sua determinação por este critério, considera-se como principal a actividade que ocupa, de forma permanente, o maior número de pessoas ao serviço.

EVOLUÇÃO DO EMPREGO - NÚMERO DE TRABALHADORES

Pessoas que, numa dada data e sob qualquer tipo de contrato, se encontrem vinculadas à empresa e trabalhem no estabelecimento inquirido, embora possam estar temporariamente ausentes nessa data por motivo de férias, maternidade, conflito de trabalho, formação profissional, assim como por doença e acidente de trabalho de duração igual ou inferior a um mês.

Inclui também os trabalhadores de outras empresas que se encontrem a trabalhar no estabelecimento, sendo aí directamente remunerados. Inclui ainda os sócios gerentes, cooperantes e familiares que trabalhem nessa data e que recebam por esse trabalho uma remuneração.

Exclui os trabalhadores a cumprir serviço militar, em regime de licença sem vencimento, em desempenho de cargos públicos (por exemplo: vereadores, deputados, etc.), ausentes por doença ou acidente de trabalho de duração superior a um mês, assim como os trabalhadores com vínculo ao estabelecimento, mas deslocados para outras empresas, sendo nelas directamente remunerados.

EVOLUÇÃO DO EMPREGO - ENTRADAS E SAÍDAS

São consideradas todas as entradas e saídas de pessoal do estabelecimento, mesmo que para outra unidade da mesma empresa.

SALÁRIOS

Considera-se que existe normalidade no pagamento de salários se eles foram pagos a todos os trabalhadores nas datas previstas e pela totalidade do montante fixado nos contratos de trabalho, durante o período de referência.

ENCARGOS SOBRE REMUNERAÇÕES

Todos os encargos a cargo da entidade patronal estabelecidos em regime geral para a Segurança Social ou outros regimes obrigatórios e, se os houver, os estabelecidos em regimes complementares de reforma, regimes complementares de seguro de doença, outros regimes complementares e prestações sociais pagas directamente aos trabalhadores.

ENCARGOS COM SEGUROS DE ACIDENTES DE TRABALHO E DOENÇAS PROFISSIONAIS

Incluem não só os pagamentos de prémios de seguro como também, se tal for prática no estabelecimento, os pagamentos efectuados às pessoas ao serviço para compensar perdas de salário devidas a faltas por acidente de trabalho ou doença profissional.

CUSTOS DE ACÇÃO SOCIAL

Incluem-se aqui, por exemplo, as despesas com transporte próprio, ou o aluguer de transporte, para deslocação dos trabalhadores entre o domicílio e o local de trabalho; despesas com vestuário de trabalho; despesas com instalações de carácter recreativo, educativo, cultural ou de serviços clínicos; despesas de manutenção e subsídios para cantinas; subsídios para creches, jardins de infância e escolas e bolsas de estudo para trabalhadores e seus descendentes.

QUOTA DE MERCADO

Importância do estabelecimento em relação a outras unidades congéneres, isto é, que têm a mesma actividade ou actividade semelhante. No caso de actividades onde existem bastantes estabelecimentos e de pequena dimensão, essa importância poderá ser tomada para a região onde se situa o estabelecimento.

STOCK DE PRODUTOS ACABADOS

Produtos ou bens que o estabelecimento tem de escoar para o mercado, ou para terceiros, e que se encontram em armazém.

RECURSO A PROGRAMAS DE APOIO AO EMPREGO

Utilização, por parte do estabelecimento, de alguma ou algumas das medidas e instrumentos englobados nos denominados "Programas de Apoio ao Emprego" como por exemplo: Programa de Integração de Activos (INTEGRA), Plano Integrado de Estágios (ESTAGIAR), Esquema Integrado de Incentivos ao Emprego, Apoios à Integração no Mercado de Emprego de Trabalhadores Portadores de Deficiência, etc.

INVESTIMENTOS DE RACIONALIZAÇÃO

Investimentos que se traduzem, em geral, na aquisição de equipamentos destinados a efectuar tarefas onde podem substituir a mão-de-obra (computadores, empilhadoras, etc.) isto é, que permitem aumentar a actividade do estabelecimento mantendo o número de pessoas ao serviço, ou manter a actividade reduzindo o número de pessoas.

INVESTIMENTOS DE EXPANSÃO

Investimentos que permitem aumentar, em geral, a actividade do estabelecimento, traduzindo-se normalmente em aumento de instalações, de equipamento, de pessoal, de aquisição de matérias primas, etc.

CLASSIFICAÇÃO DAS ACTIVIDADES ECONÓMICAS PORTUGUESAS
POR RAMOS DE ACTIVIDADE (CAE - Rev. 2)

ÍNDICE DAS SECÇÕES, DIVISÕES E GRUPOS UTILIZADOS NO TEXTO

- A AGRICULTURA, PRODUÇÃO ANIMAL, CAÇA E SILVICULTURA
- B PESCA
- C INDÚSTRIAS EXTRACTIVAS
- D INDÚSTRIAS TRANSFORMADORAS
 - 151 Abate de animais, preparação e conservação de carne e de produtos à base de carne
 - 152 Indústria transformadora da pesca e da aquacultura
 - 153 Indústria de conservação de frutos e de produtos hortícolas
 - 154 Produção de óleos e gorduras animais e vegetais
 - 155 Indústria de lacticínios
 - 156 Transformação de cereais e leguminosas; fabricação de amidos, féculas e produtos afins
 - 157 Fabricação de alimentos compostos para animais
 - 158 Fabricação de outros produtos alimentares
 - 159 Indústria das bebidas
 - 160 Indústria do tabaco
 - 17 Fabricação de têxteis
 - 18 Indústria do vestuário; preparação, tingimento e fabricação de artigos e peles com pêlo
 - 20 Indústrias da madeira e da cortiça e suas obras, excepto mobiliário; fabricação de obras de cestaria e de espartaria
 - 22 Edição, impressão e reprodução de suportes de informação gravados
 - 25 Fabricação de artigos de borracha e de matérias plásticas
 - 26 Fabricação de outros produtos minerais não metálicos
 - 27 Indústrias metalúrgicas de base
 - 28 Fabricação de produtos metálicos, excepto máquinas e equipamento
 - 35 Fabricação de outro material de transporte
 - 36 Fabricação de mobiliário; outras indústrias transformadoras
- E PRODUÇÃO E DISTRIBUIÇÃO DE ELECTRICIDADE, GÁS E ÁGUA
- F CONSTRUÇÃO
- G COMÉRCIO POR GROSSO E A RETALHO; REPARAÇÃO DE VEÍCULOS AUTOMÓVEIS, MOTOCICLOS E DE BENS DE USO PESSOAL E DOMÉSTICO
 - 50 Comércio, manutenção e reparação de veículos automóveis e motociclos; comércio a retalho de combustíveis para veículos
 - 51 Comércio por grosso e agentes do comércio, excepto de veículos automóveis e de motociclos
 - 521 Comércio a retalho em estabelecimentos não especializados
 - 522 Comércio a retalho de produtos alimentares, bebidas e tabaco em estabelecimentos especializados
 - 523 Comércio a retalho de produtos farmacêuticos, médicos, cosméticos e de higiene
 - 524 Comércio a retalho de outros produtos novos em estabelecimentos especializados
 - 525 Comércio a retalho de artigos em segunda mão em estabelecimentos
 - 526 Comércio a retalho não efectuado em estabelecimentos
 - 527 Reparação de bens pessoais e domésticos
- H ALOJAMENTO E RESTAURAÇÃO (RESTAURANTES E SIMILARES)
- I TRANSPORTES, ARMAZENAGEM E COMUNICAÇÕES
 - 60 Transportes terrestres; transportes por oleodutos ou gasodutos (pipelines)
 - 61 Transportes por água
 - 62 Transportes aéreos
 - 63 Actividades anexas e auxiliares dos transportes; agências de viagem e de turismo
 - 64 Correios e telecomunicações
- J ACTIVIDADES FINANCEIRAS
- K ACTIVIDADES IMOBILIÁRIAS, ALUGUERES E SERVIÇOS PRESTADOS ÀS EMPRESAS
- M EDUCAÇÃO
- N SAÚDE E ACÇÃO SOCIAL
- O OUTRAS ACTIVIDADES DE SERVIÇOS COLECTIVOS, SOCIAIS E PESSOAIS
 - 91 Actividades associativas diversas, não especificadas
 - 92 Actividades recreativas, culturais e desportivas
 - 93 Outras actividades de serviços

ANÁLISE DE RESULTADOS

1. SITUAÇÃO DO ESTABELECIMENTO

Neste primeiro grupo de questões pretende-se de forma sumária e geral caracterizar os estabelecimentos inquiridos relativamente aos aspectos financeiros, de recursos humanos, de concorrência/mercado e tecnológicos.

1.1 Situação Actual do Estabelecimento

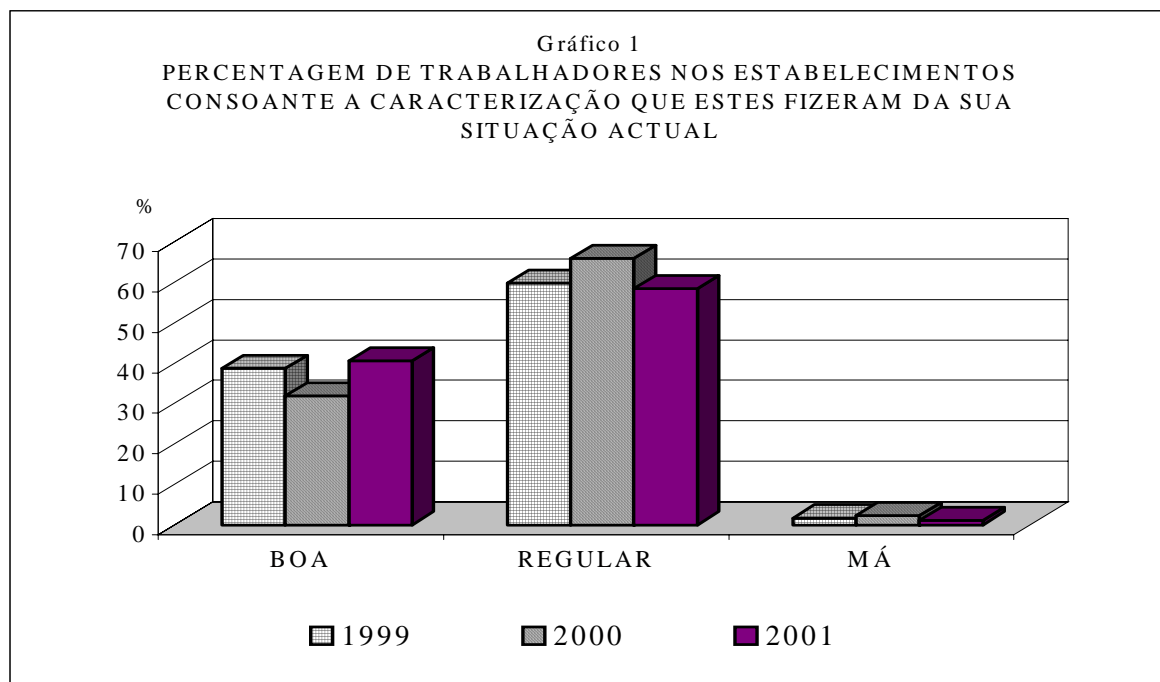

No que respeita à percentagem de trabalhadores nos estabelecimentos consoante a caracterização que estes fizeram da sua situação actual, em termos de comparação dos dados de 1999, 2000 e 2001 verifica-se que não existem diferenças significativas para o total das actividades. Assim, continua nítida a tendência para um valor elevado da percentagem de trabalhadores nos estabelecimentos que caracterizam a sua Situação Actual como Regular, mantendo-se a percentagem dos que a definiram como Boa com valores superiores aos dos que a caracterizaram como Má.

Nas actividades da Indústria das bebidas, Indústria do vestuário, Fabricação de outros produtos minerais não metálicos, Fabricação de outro material de transporte, Comércio a retalho, excepto de veículos, Reparação de bens pessoais e domésticos, Transportes e Armazenagem, Correios e telecomunicações, e Actividades financeiras, as percentagens de trabalhadores nos estabelecimentos que caracterizam a situação como Boa são superiores às daqueles que a afirmam como Regular.

1.2 Domínios Mercado/Concorrência, Qualificação dos Recursos Humanos, Natureza Financeira e Natureza Tecnológica

No domínio Mercado/Concorrência é predominante a situação em que existe uma percentagem mais elevada de trabalhadores nos estabelecimentos que responderam Alguns Problemas (52,1%), os Sem Problemas representam 42,6% e apenas 5,3% têm Muitos Problemas. Se relacionarmos estes valores com os do ano transacto verificamos que os Sem Problemas aumentaram 12,8 pontos percentuais e os com Alguns Problemas e com Muitos Problemas decresceram 9,2 e 3,6 pontos percentuais respectivamente, verificando-se uma situação exactamente inversa à que se verificou de 1999 para 2000.

Excepcionam-se desta situação geral as actividades Fabricação de outros produtos minerais não metálicos, Electricidade, gás e água, Educação, Saúde e acção social, e Actividades associativas diversas onde existe uma predominância de respostas Sem Problemas em 1999, 2000 e 2001.

Na Qualificação dos Recursos Humanos as respostas são idênticas ao domínio anterior, apenas se verificando ligeiras alterações nas percentagens. A resposta com Muitos Problemas decresceu em relação ao ano anterior em 3,4 pontos percentuais.

As respostas Sem Problemas sobrepõem-se às restantes, nos três anos em análise, nas seguintes actividades: Correios e telecomunicações, e Educação. Os estabelecimentos classificados na actividade Electricidade, gás e água não responderam a esta questão.

No que respeita aos domínios de Natureza Financeira e de Natureza Tecnológica verifica-se que, em geral, a resposta Sem Problemas apresenta os valores mais elevados, seguida de Alguns Problemas e Muitos Problemas.

Apresentam-se no domínio financeiro com Muitos Problemas as actividades: Pesca, Fabricação de têxteis, e Actividades recreativas, culturais e desportivas onde predominam respostas com valores superiores a 50%. De salientar que, nos três inquéritos, na actividade Fabricação de têxteis predomina sempre a resposta com Muitos Problemas.

As actividades que no domínio Tecnológico se apresentam com Muitos Problemas são: Agricultura, produção animal e caça, Pesca, Indústrias alimentares, Edição, impressão e reprodução de informação, Comércio e reparação de veículos; Comércio de combustível, e Comércio por grosso, excepto de veículos.

1.3 Situação do Estabelecimento nos próximos seis meses

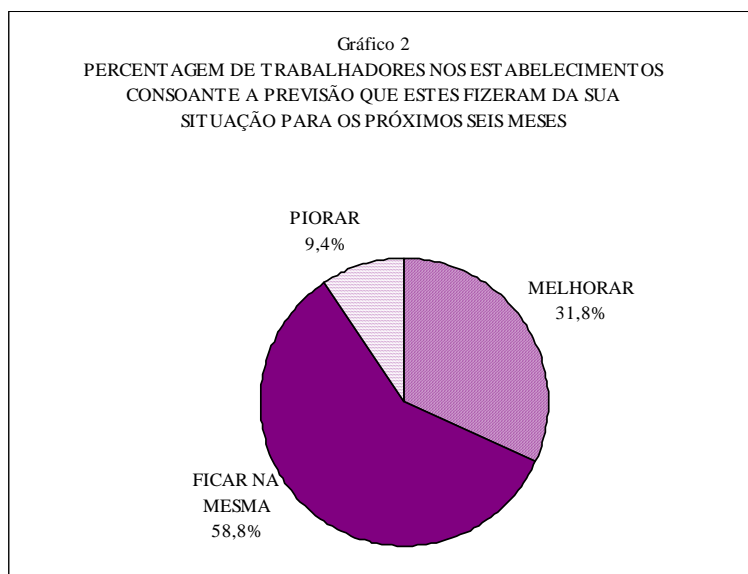

As percentagens de trabalhadores nos estabelecimentos que perspectivam Melhorar, Ficar na Mesma ou Piorar a sua situação actual nos próximos seis meses, para o total das actividades, mantiveram-se quase idênticas ao ano de 2000. As que prevêem Piorar em 2001, representam 9,4% do total dos trabalhadores.

Observando os valores percentuais obtidos, para cada uma das actividades, constata-se que a Indústria das bebidas, Outras indústrias transformadoras, Electricidade, gás e água, Reparação de bens pessoais e domésticos, Correios e telecomunicações, Actividades imobiliárias e Actividades recreativas, culturais e desportivas têm percentagens de trabalhadores nos estabelecimentos que prevêem Melhorar a sua situação nos próximos seis meses superiores às dos estabelecimentos que

prevêem Ficar na Mesma. Realce ainda para a actividade de Fabricação de têxteis onde nos últimos dois anos a percentagem da resposta Piorar é superior à de Ficar na Mesma.

As razões invocadas para Melhorar a situação dos estabelecimentos nos próximos seis meses, relativamente ao período de referência, são percentualmente bastante idênticas para os factores de Natureza Tecnológica (27,3%), Qualificação de Recursos Humanos (27,0%) e de Natureza Financeira (26,6%). As razões de Mercado/Concorrência representam apenas 19,1%.

Relativamente às razões apresentadas que irão contribuir para que a situação actual piore nos próximos seis meses são, com uma percentagem bastante expressiva (55,1%), razões de Mercado/Concorrência, seguidas das de Natureza Financeira com 24,4%, das de Qualificação de Recursos Humanos com 19,2% e das de Natureza Tecnológica com apenas 1,3%.

2. EVOLUÇÃO DO EMPREGO

Este quadro de questões do inquérito faz a recolha de informação sobre o fluxo de Entradas e Saídas de trabalhadores para um período de análise de seis meses imediatamente anteriores ao período de referência.

Considerando como Saldo Positivo a percentagem do número de trabalhadores nos estabelecimentos que tiveram mais Entradas do que Saídas, no semestre anterior ao do período de referência do inquérito, e como Saldo Negativo a mesma percentagem nos estabelecimentos que tiveram mais Saídas do que Entradas, em igual período de referência, nota-se que é visível a superioridade da percentagem de trabalhadores nos estabelecimentos em que houve Saldo Positivo em relação à daqueles que apresentam Saldo Negativo (diferença de 23,1 pontos percentuais).

No entanto, nem todas as actividades seguiram esta evolução, no período em referência, havendo a salientar que nas actividades de Pesca, Fabricação de têxteis, Fabricação de outros produtos minerais não metálicos, Electricidade, gás e água, e Reparação de bens pessoais e domésticos, os Saldos Negativos estão acima dos Saldos Positivos.

3. PREVISÃO DE EMPREGO

Este conjunto de questões destina-se a analisar, as previsões de emprego em termos de aumento, manutenção ou diminuição do número de pessoas ao serviço do estabelecimento considerando dois períodos de análise: os 6 meses seguintes ao período de referência dos inquéritos – Curto Prazo – e os 6 a 12 meses imediatos a esse período – Médio Prazo.

3.1 Previsão do Emprego a Curto Prazo

Relativamente às expectativas sobre a evolução do volume de trabalhadores, para o total das actividades, os estabelecimentos que não esperam a Curto Prazo qualquer alteração representam cerca de 62% de trabalhadores, mas este valor decresceu 2,1 pontos percentuais em relação a 2000.

Por outro lado, a percentagem de trabalhadores nos estabelecimentos que anteviam diminuições no número de trabalhadores é de 14,8% (menos 3,6 pontos percentuais do que no ano anterior) e a dos que aguardavam aumentos de 23,3%, tendo este valor crescido 5,7 pontos percentuais em relação ao ano de 2000.

As perspectivas de redução de trabalhadores, para os seis meses seguintes ao período de referência do inquérito, observam-se essencialmente nas actividades da Indústria do tabaco, Fabricação de têxteis, Indústria do vestuário, Electricidade, gás e água, Correios e telecomunicações, e Actividades recreativas, culturais e desportivas.

Gráfico 3
PREVISÃO DE EMPREGO A CURTO PRAZO



Gráfico 4
PREVISÃO DE EMPREGO A MÉDIO PRAZO



3.2 Previsões de Emprego a Médio Prazo

De um modo geral, a Médio Prazo, a expectativa de manutenção de volume de emprego de trabalhadores continua, tal como a Curto Prazo, a ser muito significativa (70,7%) e cresceu 6,5 pontos percentuais em relação ao ano de 2000. As previsões para os 6 a 12 meses seguintes ao período de referência do inquérito e para o total das actividades são, em termos de aumento e diminuição do número de trabalhadores, semelhantes às das previsões a Curto Prazo.

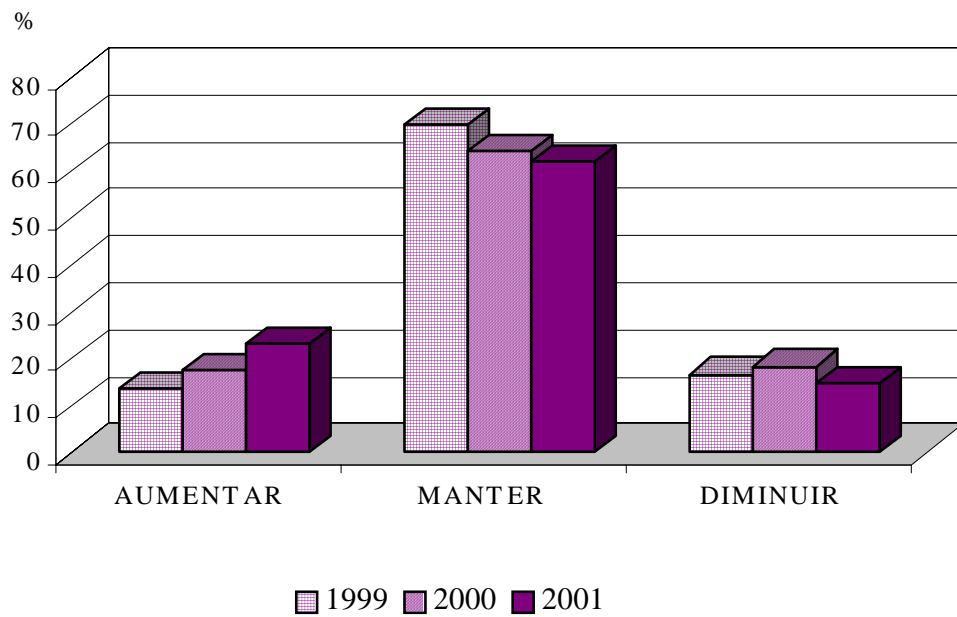
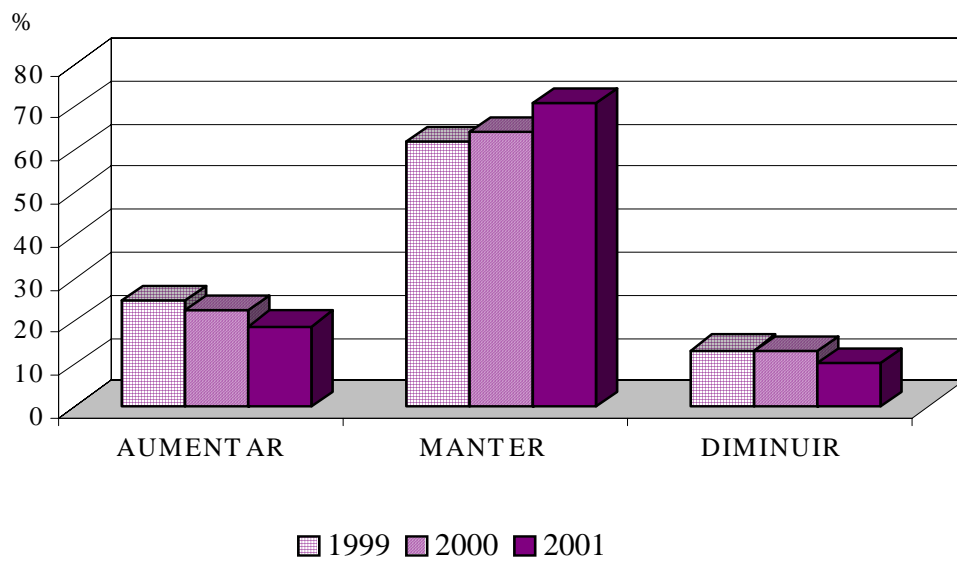
A Médio Prazo os estabelecimentos que previam aumentar o emprego representam mais trabalhadores do que aqueles que previam diminuir; a resposta Aumentar é superior à Diminuir em 8,7 pontos percentuais.

As actividades onde se observa a Médio Prazo, que as percentagens de trabalhadores nos estabelecimentos que previam diminuir são mais significativas do que as dos que previam Aumentar, sendo por isso as que mais concorrem para que as previsões apontem para uma redução de trabalhadores a Médio Prazo, são a Indústria do tabaco, Fabricação de têxteis, Electricidade, gás e água, e Actividades recreativas, culturais e desportivas.

As principais actividades que contribuem para que as perspectivas de aumento de trabalhadores a Médio Prazo superam as de redução de trabalhadores são as da Indústria do vestuário, Indústrias da madeira e da cortiça Fabricação de produtos metálicos, excepto máquinas, Comércio a retalho, excepto de veículos, Alojamento e restauração, Transportes e armazenagem, e Correios e telecomunicações.

4. SALÁRIOS

Pretende-se com este conjunto de questões ter um conhecimento sobre a Normalidade no Pagamento de Salários (em dois períodos distintos: último semestre e próximos seis meses) isto é, o pagamento atempado a todos os trabalhadores, da totalidade do montante previsto nos contratos de trabalho.

4.1 Normalidade no Pagamento de Salários

Para o total das actividades, os estabelecimentos que referem a não ocorrência de qualquer tipo de anormalidade quanto ao Pagamento dos Salários representam 97,1% dos trabalhadores. Por outro lado, a percentagem de trabalhadores nos estabelecimentos que, pelo contrário, referem a não ocorrência de Normalidade de Salários é de apenas 2,9%, mas este valor duplicou em relação ao ano de 1999 (1,4%) e subiu 0,8 pontos percentuais em relação ao ano de 2000.

As actividades onde são mais elevadas as percentagens de Não Normalidade no Pagamento dos Salários são: Agricultura, produção animal e caça, Pesca, Indústria da madeira e da cortiça, Fabricação de produtos metálicos, excepto máquinas, e Actividades associativas diversas.

4.2 Previsão de Normalidade no Pagamento de Salários

Em termos de perspectivas para os seis meses seguintes ao do período de referência do inquérito, a informação é muito semelhante à do ponto anterior, ou seja, os estabelecimentos que, para o total das actividades, não perspectivam qualquer anormalidade quanto ao pagamento dos salários representam 96,8% dos trabalhadores e os que esperam situações anómalas 3,2%.

As actividades com maiores percentagens de trabalhadores em que são previsíveis situações de anormalidade no Pagamento de Salários são as mesmas do ponto anterior a que acresce ainda as Actividades recreativas, culturais e desportivas.

5. ENCARGOS SOCIAIS

Através deste conjunto de questões procurou conhecer-se a situação da empresa quanto ao pagamento de Encargos Sociais, isto é, se a empresa teve, ou terá, que atrasar esse pagamento ou

mesmo suspendê-lo. Nos Encargos Sociais estão englobados os encargos sobre remunerações, os encargos com seguros de acidentes de trabalho e doenças profissionais e os custos da acção social.

5.1 Atraso/Suspensão no Pagamento de Encargos Sociais

A percentagem de trabalhadores nos estabelecimentos onde ocorreu atraso/suspensão no pagamento dos Encargos Sociais atingiu para o total das actividades 2,3% (menos 2,6 pontos percentuais do que em 2000).

As actividades que mais se destacam neste tipo de atrasos (com percentagens acima de 10%) são: Fabricação de têxteis, Edição, impressão e reprodução de informação, Fabricação de produtos metálicos, excepto máquinas, e Educação.

5.2 Previsão de Atraso/Suspensão no Pagamento de Encargos Sociais

A percentagem de trabalhadores nos estabelecimentos onde, para o total das actividades se prevê que ocorra atraso/suspensão no pagamento dos Encargos Sociais, para os seis meses seguintes ao período de referência é de 2,3%.

As actividades com maior expectativa de dificuldade neste campo no semestre seguinte são: Fabricação de têxteis, Edição, impressão e reprodução de informação, e Actividades recreativas, culturais e desportivas.

6. OBRIGAÇÕES FINANCEIRAS

Através deste conjunto de questões procurou saber-se se os estabelecimentos tiveram e/ou esperavam ter problemas quanto ao pagamento atempado aos fornecedores, ao fisco e à banca. De um modo geral, apesar de se reflectir mais nos pagamentos aos Fornecedores, cada um destes aspectos tem, à sua maneira, um mesmo objectivo: verificar se a empresa está numa situação financeira desafogada ou de crise, o que poderá acarretar, a maior ou menor prazo, o despedimento de trabalhadores/encerramento de postos de trabalho.

6.1 Fornecedores

O atraso ou a suspensão de pagamento a fornecedores nos últimos seis meses, anteriores ao período de referência, abrangeu 10,9% de trabalhadores dos estabelecimentos inquiridos (menos 2,7 pontos percentuais do que no ano anterior). As actividades que mais contribuíram para essa situação foram: Pesca, Indústrias alimentares, Fabricação de outros produtos minerais não metálicos, Fabricação de produtos metálicos, excepto máquinas, Construção, Actividades imobiliárias, Educação, Actividades associativas diversas, e Actividades recreativas, culturais e desportivas.

Quanto à previsão para os próximos seis meses, relativamente ao período de referência, a percentagem de trabalhadores abrangidos desceu para 7,5%, mas em relação ao ano anterior decresceu 3,6 pontos percentuais. As actividades mais atingidas por esse problema são: Indústrias extractivas, Fabricação de produtos metálicos, excepto máquinas, Construção, Actividades imobiliárias, Saúde e acção social, e Actividades recreativas, culturais e desportivas.

6.2 Encargos Fiscais

A percentagem de trabalhadores nos estabelecimentos que tinham o pagamento de Encargos Fiscais em atraso era para o total de actividades de 3,2% e os que previam que iriam atrasar os pagamentos nos próximos seis meses era de apenas 1,2%. A diferença em relação ao ano transacto é de apenas 0,1 pontos percentuais a menos no atraso do pagamento e de 0,3 a mais na previsão.

Nos estabelecimentos onde ocorreu “Atraso no Pagamento de Encargos Fiscais” a percentagem de trabalhadores é superior à média total nas seguintes actividades: Fabricação de têxteis, Edição, impressão e reprodução de informação, Fabricação de produtos metálicos, excepto máquinas, Construção, Transportes e armazenagem, e Educação.

Gráfico 5
 PERCENTAGEM DE TRABALHADORES NOS ESTABELECIMENTOS ONDE SE PREVÊ QUE
 NÃO OCORRA ATRASO NO PAGAMENTO DE OBRIGAÇÕES FINANCEIRAS



Gráfico 6
 PERCENTAGEM DE TRABALHADORES NOS ESTABELECIMENTOS ONDE SE PREVÊ
 QUE OCORRA ATRASO NO PAGAMENTO DE OBRIGAÇÕES FINANCEIRAS



De salientar que nas previsões nenhuma actividade piora a sua situação na previsão que faz para os próximos seis meses.

6.3 Encargos Bancários

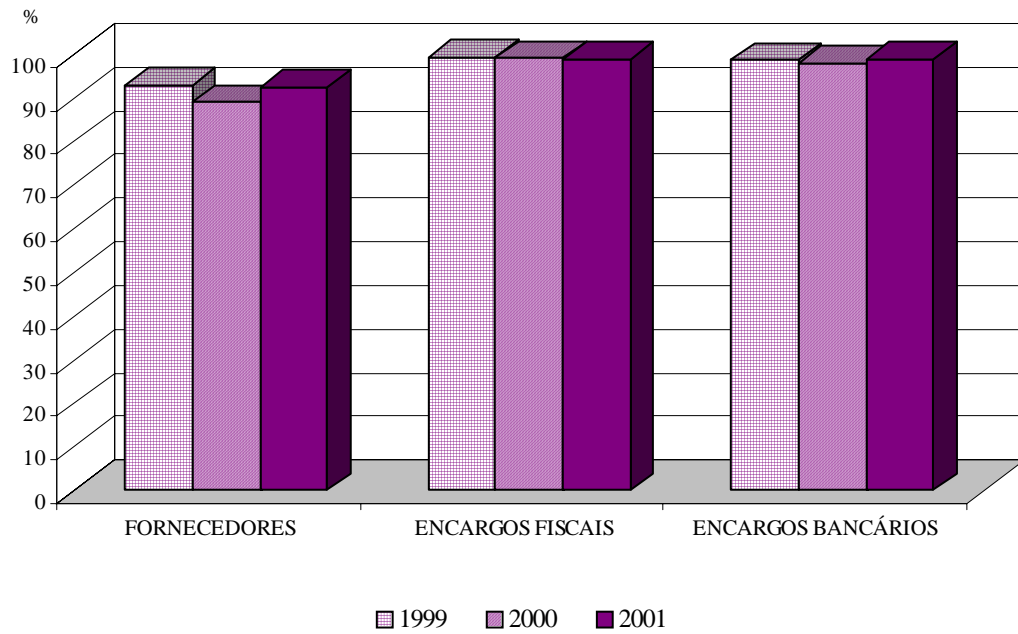
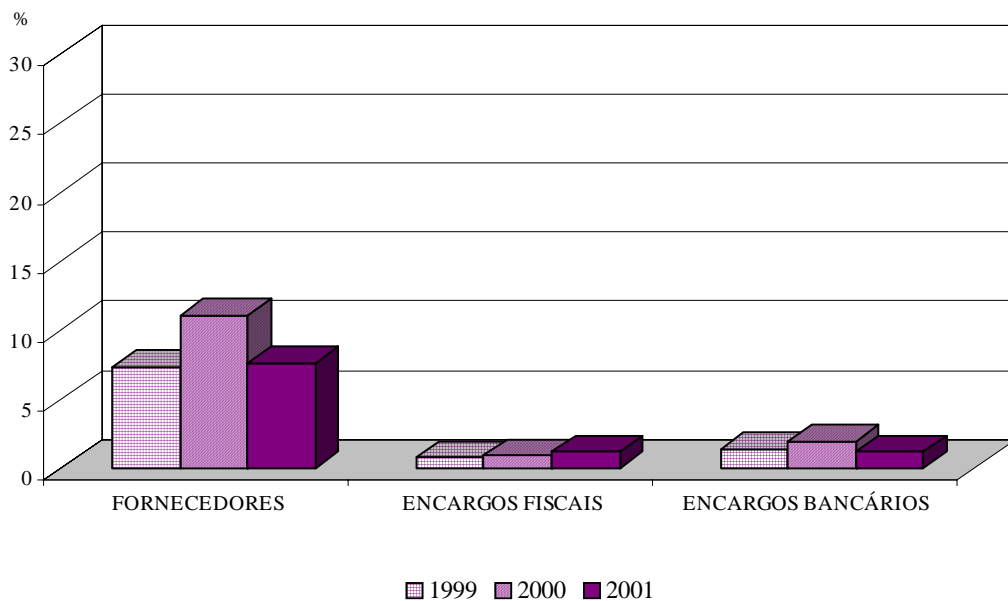
A percentagem de trabalhadores nos estabelecimentos que têm problemas no pagamento de Encargos Bancários é de 1,2% e a previsão aponta para a mesma percentagem. A previsão aponta para um decréscimo de 0,8 pontos percentuais em relação ao ano 2000.

As actividades que têm mais problemas neste domínio são: Indústria da madeira e da cortiça, e Educação.

7. PRODUÇÃO E MERCADO

Este grupo de questões tem como objectivo a recolha de previsões (para os próximos seis meses) relativas à evolução de determinadas variáveis estritamente interligadas com a actividade produtiva dos estabelecimentos inquiridos, como seja a Produção, a Carteira de Encomendas, o Volume de Negócios, a Quota de Mercado, os Stocks de Produtos Acabados e o Total de Horas (normais + extraordinárias) Trabalhadas. Note-se que os estabelecimentos cuja actividade seja Agricultura, produção animal e caça, Pesca, Indústrias extractivas, Indústrias transformadores, Construção, e Electricidade, gás e água, respondem às questões sobre todas aquelas variáveis enquanto os estabelecimentos das restantes actividades apenas respondem às questões sobre Volume de Negócios, Quota de Mercado e Total de Horas Trabalhadas.

7.1 Produção

Os estabelecimentos que não apontaram, para o total das actividades, qualquer alteração da Produção representam 48,6% dos trabalhadores (menos 3,1 pontos percentuais do que em 2000), aqueles que indicavam perspectivas de aumento 43,4 % e os que prevêem diminuir 8%.

A maior previsão de aumento da Produção foi efectuada pelas Indústrias extractivas, Indústria das bebidas, Indústria do tabaco, Indústria da madeira e da cortiça, e Electricidade, gás e água.

7.2 Carteira de Encomendas

No total das actividades que responderam a esta questão, e comparando as percentagens de trabalhadores nos estabelecimentos que previam Aumentar, Manter ou Diminuir a Carteira de Encomendas, podem salientar-se as evoluções de menos 5,4 pontos percentuais no Manter e mais 7,3 pontos percentuais no Aumentar, entre o inquérito de 2000 e o de 2001. De qualquer forma, as perspectivas de aumento da Carteira de Encomendas são de um modo geral, bastante superiores às da Diminuição.

As actividades que prevêem diminuições superiores à média são: Agricultura, produção animal e caça, Pesca, Indústrias alimentares, Fabricação de têxteis, Indústria da madeira e da cortiça, Edição, impressão e reprodução de informação, e Construção.

7.3 Volume de Negócios

Para o total das actividades, a percentagem de trabalhadores nos estabelecimentos que perspectivam a estabilidade no Volume de Negócios é de 50,9%, representando este valor menos 2,4 pontos percentuais do que no ano anterior. Valores inferiores apresenta a resposta de Aumento do Volume de Negócios (42,8%) e bem mais inferior se regista a sua Diminuição (6,3%).

A previsão de diminuição do Volume de Negócios afecta principalmente as seguintes actividades: Pesca, Fabricação de têxteis, e Fabricação de artigos de borracha e matérias plásticas.

7.4 Quota de Mercado

De salientar neste ponto que, para o total das actividades e para a percentagem dos trabalhadores nos estabelecimentos, predomina a previsão de manutenção da Quota de Mercado com 72,4% (menos 6,7 pontos percentuais do que em 2000), enquanto os que previam Aumentar se situavam em 21,9% e os que previam uma Diminuição em 5,7%.

Nas actividades Indústria das bebidas, Fabricação de outro material de transporte, Actividades imobiliárias e Actividades recreativas, culturais e desportivas as percentagens de aumento são superiores às de manutenção.

7.5 Stocks de Produtos Acabados

Nesta questão predomina a opinião de que se manterá o Stocks de Produtos Acabados (77,7%). Esta é a tendência geral de todas as actividades, excepção feita à da Pesca, Indústria das bebidas, Fabricação de têxteis, e Indústria do vestuário onde o maior peso é o da situação de Diminuir.

7.6 Total de Horas Trabalhadas

Os estabelecimentos que prevêm a manutenção do total de Horas Trabalhadas representam 80,5% dos trabalhadores (menos 2,4 pontos percentuais do que em 2000), enquanto os que prevêm Aumentar têm um peso percentual superior (11,2%) aos que vão Diminuir (8,3%).

As actividades com respostas de Diminuir superiores às de Aumentar são: Pesca, Indústrias alimentares, Fabricação de têxteis, Indústria da madeira e da cortiça, Edição, impressão e reprodução de informação, Construção, Alojamento e restauração, Correios e telecomunicações, e Actividades recreativas, culturais e desportivas.

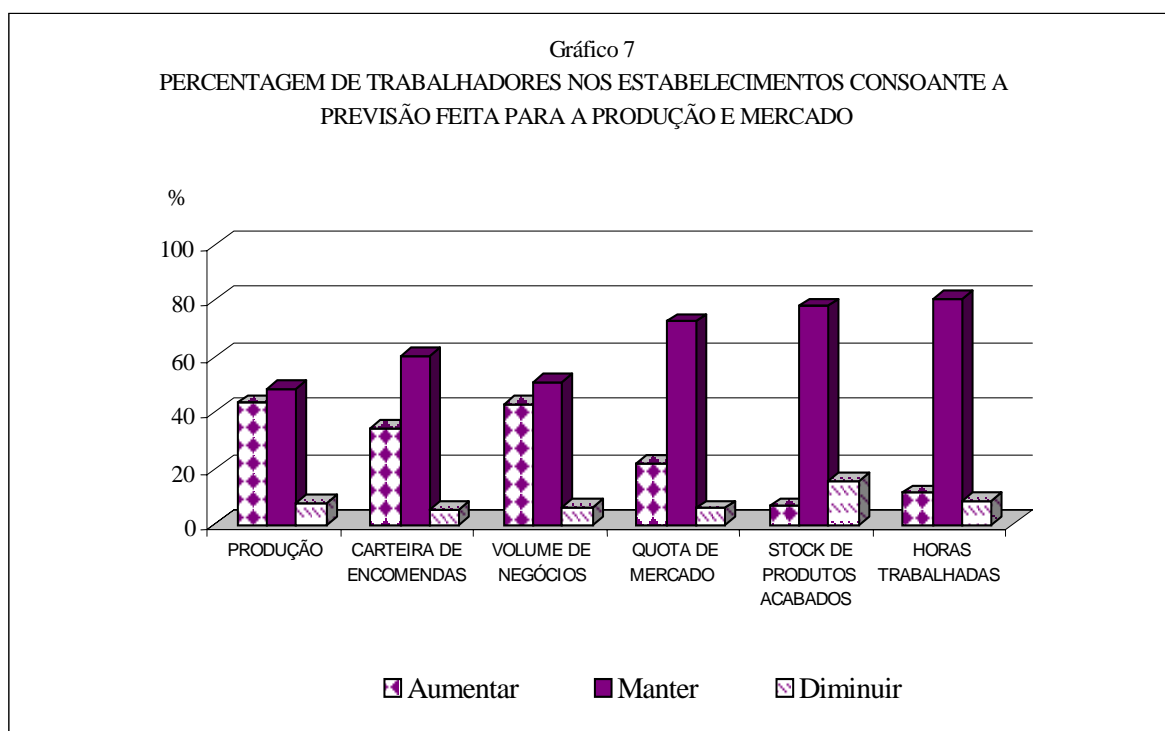

8. PERSPECTIVAS DE ACTUAÇÃO

Com este conjunto de questões – a que se chamou Perspectivas de Actuação – pretende-se saber quais as iniciativas que os estabelecimentos esperam tomar face a condicionantes económicas e financeiras, com o objectivo de intervir, de alguma forma, nas circunstâncias que condicionam a actividade dos estabelecimentos inquiridos.

8.1 Investimentos de Racionalização (Curto e Médio Prazo)

Nesta questão tanto para o curto como para o médio prazo, a percentagem de trabalhadores nos estabelecimentos que afirmam não ir realizar Investimentos de Racionalização é superior à dos que afirmam essa intenção.

Por actividade salientam-se Indústrias extractivas, Indústrias alimentares, Indústria do tabaco, Indústria do vestuário, Fabricação de artigos de borracha e matérias plásticas, Fabricação de outros produtos minerais não metálicos, Electricidade, gás e água, Construção, Correios e telecomunicações e Actividades recreativas, culturais e desportivas que, tanto no curto como no médio prazo ou, pelo menos num deles, apresentam uma percentagem de trabalhadores nos estabelecimentos que afirmam prever a realização de Investimentos de Racionalização superior à dos que não prevêem a sua realização.

8.2 Investimentos de Expansão (Curto e Médio Prazo)

No curto e médio prazo e para o total das actividades, a percentagem de trabalhadores nos estabelecimentos que prevêem a realização de Investimentos de Expansão é de cerca de 40%.

De realçar que as actividades, Indústrias extractivas, Electricidade, gás e água, Correios e telecomunicações, e Actividades recreativas, culturais e desportivas, tanto a curto como a médio prazo, aparecem com uma percentagem de trabalhadores nos estabelecimentos que dizem querer realizar Investimentos de Expansão superior a 50%.

8.3 Programas de Apoio ao Emprego (Curto e Médio Prazo)

Para ambos os prazos, curto e médio, e para o total das actividades a percentagem de trabalhadores nos estabelecimentos que prevêem recorrer a Programas de Apoio ao Emprego é reduzida comparativamente com os que não prevêem fazê-lo. Na realidade, a percentagem de trabalhadores nos estabelecimentos que não pretendem recorrer a esse tipo de programas é superior a 70%.

De referir as actividades Indústria das bebidas, Indústria do tabaco, Comércio a retalho, excepto de veículos, Saúde e acção social, e Actividades recreativas, culturais e desportivas, pelo seu elevado interesse nos Programas de Apoio ao Emprego, dado que apresentam percentagens de respostas afirmativas superiores a 50% para os dois tipos de prazos considerados.

As actividades que nos dois prazos não pretendem recorrer a Programas de Apoio ao Emprego são a Pesca, Fabricação de têxteis, Indústria do vestuário, Indústria da madeira e da cortiça, Fabricação de artigos de borracha e matérias plásticas, Fabricação de outro material de transporte, Outras indústrias transformadoras, e Outras actividades de serviços.

8.4 Suspensão da Actividade (Curto e Médio Prazo)

Para o total das actividades e para ambos os prazos, as percentagens de trabalhadores nos estabelecimentos onde se prevê suspender a actividade, temporária ou definitivamente, não é muito significativa (1,4%).

De salientar que as actividades mais atingidas no dois prazos são a Pesca, Fabricação de têxteis, Indústria da madeira e da cortiça, e Comércio a retalho, excepto de veículos.

Gráfico 8
 PERCENTAGEM DE TRABALHADORES NOS ESTABELECIMENTOS ONDE SE PREVÊ QUE OCORRA ALTERAÇÃO NAS PERSPECTIVAS DE ACTUAÇÃO A MÉDIO PRAZO



Gráfico 9
 PERCENTAGEM DE TRABALHADORES NOS ESTABELECIMENTOS ONDE SE PREVÊ QUE NÃO OCORRA ALTERAÇÃO NAS PERSPECTIVAS DE ACTUAÇÃO A MÉDIO PRAZO



8.5 Subcontratação (Curto e Médio Prazo)

Para o total das actividades, os estabelecimentos que prevêem o recurso ou o aumento da Subcontratação representam para o curto e médio prazo, 19,8% e 22,8% respectivamente, dos trabalhadores.

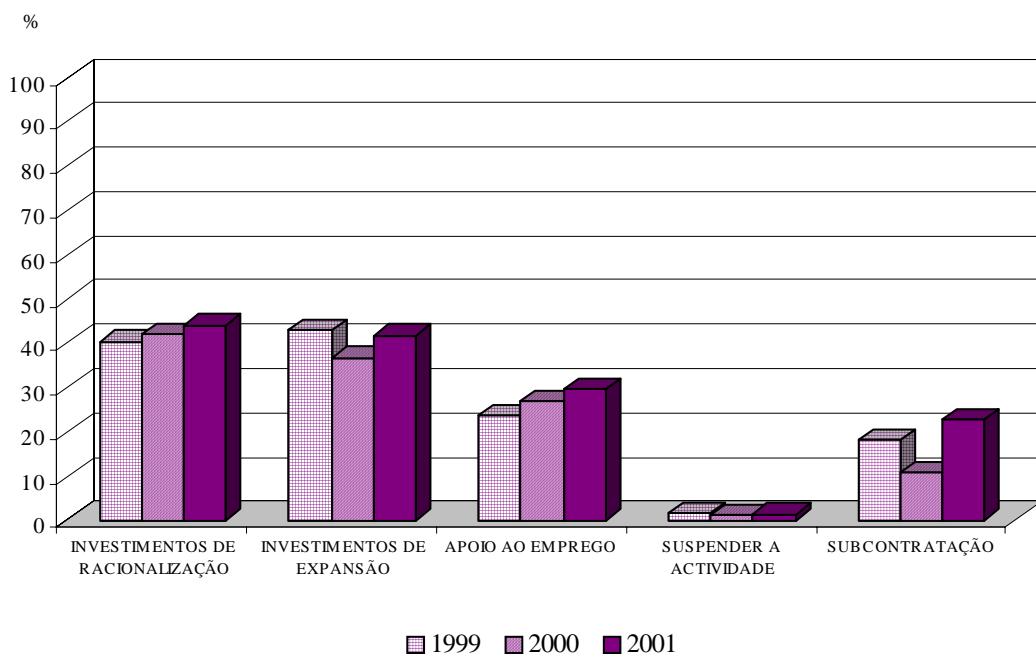
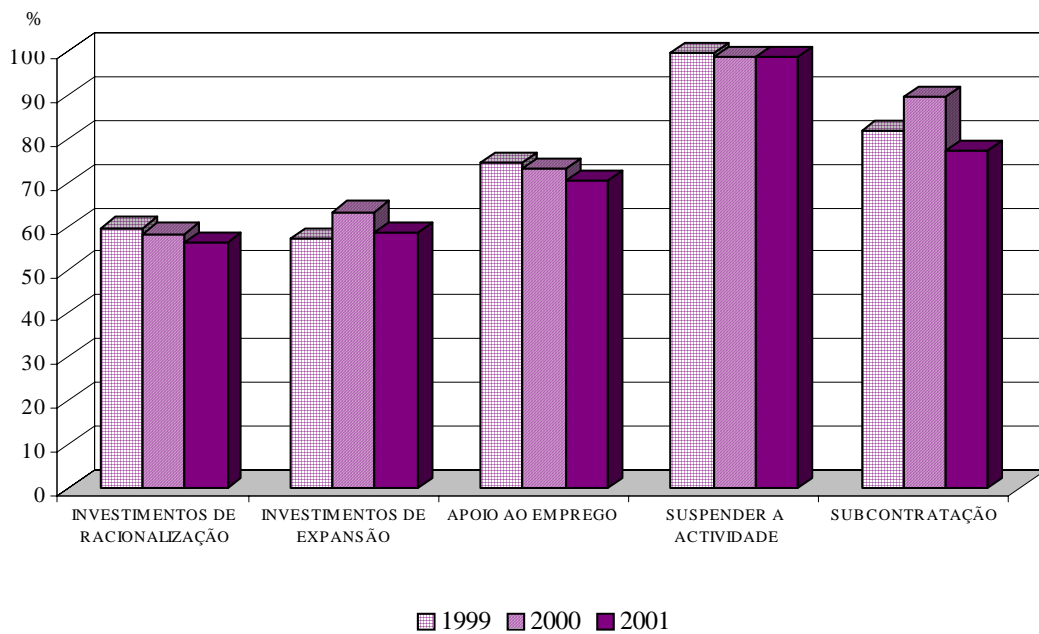
As actividades que prevêem aumentar a subcontratação no médio prazo são: Indústrias alimentares, Indústria das bebidas, Indústria do vestuário, Comércio e reparação de veículos; comércio de combustível, Comércio por grosso, excepto de veículos, Construção, Alojamento e restauração, Saúde e acção social, e Actividades recreativas, culturais e desportivas.

SITUAÇÃO DOS ESTABELECIMENTOS, POR ACTIVIDADES				QUADRO 1		
ACTIVIDADES (CAE - Rev. 2)	N.º DE ESTABELECIMENTOS			N.º DE TRABALHADORES		
	Boa	Regular	Má	Boa	Regular	Má
TOTAL	219	356	15	8 218	11 849	221
A AGRICULTURA, PRODUÇÃO ANIMAL, CAÇA	5	8	1	81	98	13
B PESCA	-	5	2	-	73	31
C INDÚSTRIAS EXTRACTIVAS	2	3	-	55	239	-
D INDÚSTRIAS TRANSFORMADORAS	32	71	3	1 678	2 262	46
151/158 Indústrias alimentares	17	33	1	1 028	1 334	10
159 Indústria das bebidas	2	2	-	148	47	-
160 Indústria do tabaco	1	1	-	96	109	-
17 Fabricação de têxteis	-	1	1	-	18	24
18 Indústria do vestuário	1	-	-	86	-	-
20 Indústrias da madeira e da cortiça	2	5	1	69	128	12
22 Edição, impressão e reprodução de informação	-	8	-	-	205	-
25 Fabricação de artigos de borracha e matérias plásticas	-	2	-	-	25	-
26 Fabricação de outros produtos minerais não metálicos	7	5	-	214	99	-
28 Fabricação de produtos metálicos, excepto máquinas	1	12	-	15	279	-
35 Fabricação de outro material de transporte	1	1	-	22	9	-
36 Outras indústrias transformadoras	-	1	-	-	9	-
E ELECTRICIDADE, GÁS E ÁGUA	-	9	-	-	877	-
F CONSTRUÇÃO	22	44	1	1 236	2 120	6
G COMÉRCIO POR GROSSO E A RETALHO	42	106	4	1 449	2 521	65
50 Com. e reparação de veículos; com. de combustível	8	28	1	185	553	9
51 Comércio por grosso, excepto de veículos	13	43	2	264	1 121	46
521/526 Comércio a retalho, excepto de veículos	20	34	1	984	835	10
527 Reparação de bens pessoais e domésticos	1	1	-	16	12	-
H ALOJAMENTO E RESTAURAÇÃO	19	22	-	429	436	-
I TRANSPORTES E COMUNICAÇÕES	35	19	1	1 540	768	5
60/63 Transportes e armazenagem	23	19	1	1 070	768	5
64 Correios e telecomunicações	12	-	-	470	-	-
J ACTIVIDADES FINANCEIRAS	18	2	-	528	81	-
K ACTIVIDADES IMOBILIÁRIAS	9	21	-	239	854	-
M EDUCAÇÃO	3	6	-	82	199	-
N SAÚDE E ACÇÃO SOCIAL	28	29	-	802	975	-
O SERVIÇOS COLECTIVOS, SOCIAIS E PESSOAIS	4	11	3	99	346	55
91 Actividades associativas diversas	4	6	1	99	130	3
92 Actividades recreativas, culturais e desportivas	-	4	2	-	202	52
93 Outras actividades de serviços	-	1	-	-	14	-

DISTRIBUIÇÃO PERCENTUAL DA SITUAÇÃO DOS ESTABELECIMENTOS, POR ACTIVIDADES				QUADRO 2		
ACTIVIDADES (CAE - Rev. 2)	N.º DE ESTABELECIMENTOS			N.º DE TRABALHADORES		
	Boa	Regular	Má	Boa	Regular	Má
TOTAL	37,1	60,4	2,5	40,5	58,4	1,1
A AGRICULTURA, PRODUÇÃO ANIMAL, CAÇA	35,7	57,2	7,1	42,2	51,0	6,8
B PESCA	-	71,4	28,6	-	70,2	29,8
C INDÚSTRIAS EXTRACTIVAS	40,0	60,0	-	18,7	81,3	-
D INDÚSTRIAS TRANSFORMADORAS	30,2	67,0	2,8	42,1	56,8	1,1
151/158 Indústrias alimentares	33,3	64,7	2,0	43,3	56,3	0,4
159 Indústria das bebidas	50,0	50,0	-	75,9	24,1	-
160 Indústria do tabaco	50,0	50,0	-	46,8	53,2	-
17 Fabricação de têxteis	-	50,0	50,0	-	42,9	57,1
18 Indústria do vestuário	100,0	-	-	100,0	-	-
20 Indústrias da madeira e da cortiça	25,0	62,5	12,5	33,0	61,3	5,7
22 Edição, impressão e reprodução de informação	-	100,0	-	-	100,0	-
25 Fabricação de artigos de borracha e matérias plásticas	-	100,0	-	-	100,0	-
26 Fabricação de outros produtos minerais não metálicos	58,3	41,7	-	68,4	31,6	-
28 Fabricação de produtos metálicos, excepto máquinas	7,7	92,3	-	5,1	94,9	-
35 Fabricação de outro material de transporte	50,0	50,0	-	71,0	29,0	-
36 Outras indústrias transformadoras	-	100,0	-	-	100,0	-
E ELECTRICIDADE, GÁS E ÁGUA	-	100,0	-	-	100,0	-
F CONSTRUÇÃO	32,8	65,7	1,5	36,8	63,0	0,2
G COMÉRCIO POR GROSSO E A RETALHO	27,6	69,8	2,6	35,9	62,5	1,6
50 Com. e reparação de veículos; com. de combustível	21,6	75,7	2,7	24,8	74,0	1,2
51 Comércio por grosso, excepto de veículos	22,4	74,1	3,5	18,5	78,3	3,2
521/526 Comércio a retalho, excepto de veículos	36,4	61,8	1,8	53,8	45,7	0,5
527 Reparação de bens pessoais e domésticos	50,0	50,0	-	57,1	42,9	-
H ALOJAMENTO E RESTAURAÇÃO	46,3	53,7	-	49,6	50,4	-
I TRANSPORTES E COMUNICAÇÕES	63,6	34,6	1,8	66,6	33,2	0,2
60/63 Transportes e armazenagem	53,5	44,2	2,3	58,0	41,7	0,3
64 Correios e telecomunicações	100,0	-	-	100,0	-	-
J ACTIVIDADES FINANCEIRAS	90,0	10,0	-	86,7	13,3	-
K ACTIVIDADES IMOBILIÁRIAS	30,0	70,0	-	21,9	78,1	-
M EDUCAÇÃO	33,3	66,7	-	29,2	70,8	-
N SAÚDE E ACÇÃO SOCIAL	49,1	50,9	-	45,1	54,9	-
O SERVIÇOS COLECTIVOS, SOCIAIS E PESSOAIS	22,2	61,1	16,7	19,8	69,2	11,0
91 Actividades associativas diversas	36,4	54,5	9,1	42,7	56,0	1,3
92 Actividades recreativas, culturais e desportivas	-	66,7	33,3	-	79,5	20,5
93 Outras actividades de serviços	-	100,0	-	-	100,0	-

**SITUAÇÃO DOS ESTABELECIMENTOS QUANTO AO DOMÍNIO
"MERCADO / CONCORRÊNCIA", POR ACTIVIDADES**
QUADRO 3

ACTIVIDADES (CAE - Rev. 2)	N.º DE ESTABELECIMENTOS			N.º DE TRABALHADORES		
	Muitos problemas	Alguns problemas	Sem problemas	Muitos problemas	Alguns problemas	Sem problemas
TOTAL	51	318	221	1 073	10 564	8 651
A AGRICULTURA, PRODUÇÃO ANIMAL, CAÇA	4	9	1	67	94	31
B PESCA	2	5	-	33	71	-
C INDÚSTRIAS EXTRACTIVAS	-	3	2	-	262	32
D INDÚSTRIAS TRANSFORMADORAS	18	58	30	342	2 619	1 025
151/158 Indústrias alimentares	11	27	13	199	1 731	442
159 Indústria das bebidas	-	3	1	-	194	1
160 Indústria do tabaco	-	1	1	-	109	96
17 Fabricação de têxteis	2	-	-	42	-	-
18 Indústria do vestuário	-	-	1	-	-	86
20 Indústrias da madeira e da cortiça	1	5	2	24	105	80
22 Edição, impressão e reprodução de informação	2	4	2	41	99	65
25 Fabricação de artigos de borracha e matérias plásticas	-	2	-	-	25	-
26 Fabricação de outros produtos minerais não metálicos	2	3	7	36	57	220
28 Fabricação de produtos metálicos, excepto máquinas	-	11	2	-	268	26
35 Fabricação de outro material de transporte	-	2	-	-	31	-
36 Outras indústrias transformadoras	-	-	1	-	-	9
E ELECTRICIDADE, GÁS E ÁGUA	-	-	9	-	-	877
F CONSTRUÇÃO	5	43	19	102	2 124	1 136
G COMÉRCIO POR GROSSO E A RETALHO	15	108	29	342	2 557	1 136
50 Com. e reparação de veículos; com. de combustível	7	24	6	199	443	105
51 Comércio por grosso, excepto de veículos	3	44	11	60	1 069	302
521/526 Comércio a retalho, excepto de veículos	5	38	12	83	1 017	729
527 Reparação de bens pessoais e domésticos	-	2	-	-	28	-
H ALOJAMENTO E RESTAURAÇÃO	2	18	21	41	314	510
I TRANSPORTES E COMUNICAÇÕES	3	23	29	87	765	1 461
60/63 Transportes e armazenagem	3	21	19	87	737	1 019
64 Correios e telecomunicações	-	2	10	-	28	442
J ACTIVIDADES FINANCEIRAS	-	13	7	-	411	198
K ACTIVIDADES IMOBILIÁRIAS	-	21	9	-	786	307
M EDUCAÇÃO	-	2	7	-	68	213
N SAÚDE E ACÇÃO SOCIAL	1	10	46	31	306	1 440
O SERVIÇOS COLECTIVOS, SOCIAIS E PESSOAIS	1	5	12	28	187	285
91 Actividades associativas diversas	1	1	9	28	19	185
92 Actividades recreativas, culturais e desportivas	-	4	2	-	168	86
93 Outras actividades de serviços	-	-	1	-	-	14

DISTRIBUIÇÃO PERCENTUAL DA SITUAÇÃO DOS ESTABELECIMENTOS QUANTO AO DOMÍNIO "MERCADO / CONCORRÊNCIA", POR ACTIVIDADES				QUADRO 4		
ACTIVIDADES (CAE - Rev. 2)	N.º DE ESTABELECIMENTOS			N.º DE TRABALHADORES		
	Muitos problemas	Alguns problemas	Sem problemas	Muitos problemas	Alguns problemas	Sem problemas
TOTAL	8,6	53,9	37,5	5,3	52,1	42,6
A AGRICULTURA, PRODUÇÃO ANIMAL, CAÇA	28,6	64,3	7,1	34,9	49,0	16,1
B PESCA	28,6	71,4	-	31,7	68,3	-
C INDÚSTRIAS EXTRACTIVAS	-	60,0	40,0	-	89,1	10,9
D INDÚSTRIAS TRANSFORMADORAS	17,0	54,7	28,3	8,6	65,7	25,7
151/158 Indústrias alimentares	21,6	52,9	25,5	8,4	73,0	18,6
159 Indústria das bebidas	-	75,0	25,0	-	99,5	0,5
160 Indústria do tabaco	-	50,0	50,0	-	53,2	46,8
17 Fabricação de têxteis	100,0	-	-	100,0	-	-
18 Indústria do vestuário	-	-	100,0	-	-	100,0
20 Indústrias da madeira e da cortiça	12,5	62,5	25,0	11,5	50,2	38,3
22 Edição, impressão e reprodução de informação	25,0	50,0	25,0	20,0	48,3	31,7
25 Fabricação de artigos de borracha e matérias plásticas	-	100,0	-	-	100,0	-
26 Fabricação de outros produtos minerais não metálicos	16,7	25,0	58,3	11,5	18,2	70,3
28 Fabricação de produtos metálicos, excepto máquinas	-	84,6	15,4	-	91,2	8,8
35 Fabricação de outro material de transporte	-	100,0	-	-	100,0	-
36 Outras indústrias transformadoras	-	-	100,0	-	-	100,0
E ELECTRICIDADE, GÁS E ÁGUA	-	-	100,0	-	-	100,0
F CONSTRUÇÃO	7,5	64,2	28,3	3,0	63,2	33,8
G COMÉRCIO POR GROSSO E A RETALHO	9,9	71,0	19,1	8,5	63,4	28,1
50 Com. e reparação de veículos; com. de combustível	18,9	64,9	16,2	26,6	59,3	14,1
51 Comércio por grosso, excepto de veículos	5,2	75,8	19,0	4,2	74,7	21,1
521/526 Comércio a retalho, excepto de veículos	9,1	69,1	21,8	4,5	55,6	39,9
527 Reparação de bens pessoais e domésticos	-	100,0	-	-	100,0	-
H ALOJAMENTO E RESTAURAÇÃO	4,9	43,9	51,2	4,7	36,3	59,0
I TRANSPORTES E COMUNICAÇÕES	5,5	41,8	52,7	3,8	33,1	63,1
60/63 Transportes e armazenagem	7,0	48,8	44,2	4,7	40,0	55,3
64 Correios e telecomunicações	-	16,7	83,3	-	6,0	94,0
J ACTIVIDADES FINANCEIRAS	-	65,0	35,0	-	67,5	32,5
K ACTIVIDADES IMOBILIÁRIAS	-	70,0	30,0	-	71,9	28,1
M EDUCAÇÃO	-	22,2	77,8	-	24,2	75,8
N SAÚDE E ACÇÃO SOCIAL	1,8	17,5	80,7	1,7	17,2	81,1
O SERVIÇOS COLECTIVOS, SOCIAIS E PESSOAIS	5,5	27,8	66,7	5,6	37,4	57,0
91 Actividades associativas diversas	9,1	9,1	81,8	12,1	8,2	79,7
92 Actividades recreativas, culturais e desportivas	-	66,7	33,3	-	66,1	33,9
93 Outras actividades de serviços	-	-	100,0	-	-	100,0

**SITUAÇÃO DOS ESTABELECIMENTOS QUANTO AO DOMÍNIO
"QUALIFICAÇÃO DOS RECURSOS HUMANOS", POR ACTIVIDADES**
QUADRO 5

ACTIVIDADES (CAE - Rev. 2)	N.º DE ESTABELECIMENTOS			N.º DE TRABALHADORES		
	Muitos problemas	Alguns problemas	Sem problemas	Muitos problemas	Alguns problemas	Sem problemas
TOTAL	78	323	180	2 722	11 267	5 422
A AGRICULTURA, PRODUÇÃO ANIMAL, CAÇA	2	9	3	22	105	65
B PESCA	2	5	-	30	74	-
C INDÚSTRIAS EXTRACTIVAS	-	3	2	-	262	32
D INDÚSTRIAS TRANSFORMADORAS	14	68	24	618	2 464	904
151/158 Indústrias alimentares	7	30	14	420	1 309	643
159 Indústria das bebidas	1	2	1	40	154	1
160 Indústria do tabaco	-	2	-	-	205	-
17 Fabricação de têxteis	-	2	-	-	42	-
18 Indústria do vestuário	-	1	-	-	86	-
20 Indústrias da madeira e da cortiça	2	4	2	83	46	80
22 Edição, impressão e reprodução de informação	-	7	1	-	181	24
25 Fabricação de artigos de borracha e matérias plásticas	-	2	-	-	25	-
26 Fabricação de outros produtos minerais não metálicos	2	8	2	33	193	87
28 Fabricação de produtos metálicos, excepto máquinas	2	10	1	42	223	29
35 Fabricação de outro material de transporte	-	-	2	-	-	31
36 Outras indústrias transformadoras	-	-	1	-	-	9
E ELECTRICIDADE, GÁS E ÁGUA	-	-	-	-	-	-
F CONSTRUÇÃO	15	45	7	479	2 508	375
G COMÉRCIO POR GROSSO E A RETALHO	18	90	44	728	2 482	825
50 Com. e reparação de veículos; com. de combustível	6	22	9	115	455	177
51 Comércio por grosso, excepto de veículos	4	36	18	210	765	456
521/526 Comércio a retalho, excepto de veículos	8	31	16	403	1 250	176
527 Reparação de bens pessoais e domésticos	-	1	1	-	12	16
H ALOJAMENTO E RESTAURAÇÃO	13	19	9	314	383	168
I TRANSPORTES E COMUNICAÇÕES	2	21	32	82	738	1 493
60/63 Transportes e armazenagem	2	19	22	82	710	1 051
64 Correios e telecomunicações	-	2	10	-	28	442
J ACTIVIDADES FINANCEIRAS	-	5	15	-	149	460
K ACTIVIDADES IMOBILIÁRIAS	5	18	7	304	674	115
M EDUCAÇÃO	1	2	6	50	29	202
N SAÚDE E ACÇÃO SOCIAL	4	33	20	70	1 186	521
O SERVIÇOS COLECTIVOS, SOCIAIS E PESSOAIS	2	5	11	25	213	262
91 Actividades associativas diversas	-	3	8	-	70	162
92 Actividades recreativas, culturais e desportivas	2	2	2	25	143	86
93 Outras actividades de serviços	-	-	1	-	-	14

DISTRIBUIÇÃO PERCENTUAL DA SITUAÇÃO DOS ESTABELECIMENTOS QUANTO AO DOMÍNIO "QUALIFICAÇÃO DOS RECURSOS HUMANOS", POR ACTIVIDADES
QUADRO 6

ACTIVIDADES (CAE - Rev. 2)	N.º DE ESTABELECIMENTOS			N.º DE TRABALHADORES		
	Muitos problemas	Alguns problemas	Sem problemas	Muitos problemas	Alguns problemas	Sem problemas
TOTAL	13,4	55,6	31,0	14,0	58,1	27,9
A AGRICULTURA, PRODUÇÃO ANIMAL, CAÇA	14,3	64,3	21,4	11,5	54,7	33,8
B PESCA	28,6	71,4	-	28,8	71,2	-
C INDÚSTRIAS EXTRACTIVAS	-	60,0	40,0	-	89,1	10,9
D INDÚSTRIAS TRANSFORMADORAS	13,2	64,2	22,6	15,5	61,8	22,7
151/158 Indústrias alimentares	13,7	58,8	27,5	17,7	55,2	27,1
159 Indústria das bebidas	25,0	50,0	25,0	20,5	79,0	0,5
160 Indústria do tabaco	-	100,0	-	-	100,0	-
17 Fabricação de têxteis	-	100,0	-	-	100,0	-
18 Indústria do vestuário	-	100,0	-	-	100,0	-
20 Indústrias da madeira e da cortiça	25,0	50,0	25,0	39,7	22,0	38,3
22 Edição, impressão e reprodução de informação	-	87,5	12,5	-	88,3	11,7
25 Fabricação de artigos de borracha e matérias plásticas	-	100,0	-	-	100,0	-
26 Fabricação de outros produtos minerais não metálicos	16,7	66,6	16,7	10,5	61,7	27,8
28 Fabricação de produtos metálicos, excepto máquinas	15,4	76,9	7,7	14,3	75,8	9,9
35 Fabricação de outro material de transporte	-	-	100,0	-	-	100,0
36 Outras indústrias transformadoras	-	-	100,0	-	-	100,0
E ELECTRICIDADE, GÁS E ÁGUA	-	-	-	-	-	-
F CONSTRUÇÃO	22,4	67,2	10,4	14,3	74,6	11,1
G COMÉRCIO POR GROSSO E A RETALHO	11,8	59,2	29,0	18,0	61,5	20,5
50 Com. e reparação de veículos; com. de combustível	16,2	59,5	24,3	15,4	60,9	23,7
51 Comércio por grosso, excepto de veículos	6,9	62,1	31,0	14,7	53,5	31,8
521/526 Comércio a retalho, excepto de veículos	14,5	56,4	29,1	22,0	68,4	9,6
527 Reparação de bens pessoais e domésticos	-	50,0	50,0	-	42,9	57,1
H ALOJAMENTO E RESTAURAÇÃO	31,7	46,3	22,0	36,3	44,3	19,4
I TRANSPORTES E COMUNICAÇÕES	3,6	38,2	58,2	3,5	31,9	64,6
60/63 Transportes e armazenagem	4,6	44,2	51,2	4,5	38,5	57,0
64 Correios e telecomunicações	-	16,7	83,3	-	6,0	94,0
J ACTIVIDADES FINANCEIRAS	-	25,0	75,0	-	24,5	75,5
K ACTIVIDADES IMOBILIÁRIAS	16,7	60,0	23,3	27,8	61,7	10,5
M EDUCAÇÃO	11,1	22,2	66,7	17,8	10,3	71,9
N SAÚDE E ACÇÃO SOCIAL	7,0	57,9	35,1	3,9	66,8	29,3
O SERVIÇOS COLECTIVOS, SOCIAIS E PESSOAIS	11,1	27,8	61,1	5,0	42,6	52,4
91 Actividades associativas diversas	-	27,3	72,7	-	30,2	69,8
92 Actividades recreativas, culturais e desportivas	33,3	33,3	33,4	9,8	56,3	33,9
93 Outras actividades de serviços	-	-	100,0	-	-	100,0

**SITUAÇÃO DOS ESTABELECIMENTOS QUANTO AO DOMÍNIO
"NATUREZA FINANCEIRA", POR ACTIVIDADES**
QUADRO 7

ACTIVIDADES (CAE - Rev. 2)	N.º DE ESTABELECIMENTOS			N.º DE TRABALHADORES		
	Muitos problemas	Alguns problemas	Sem problemas	Muitos problemas	Alguns problemas	Sem problemas
TOTAL	40	283	267	1 001	9 229	10 058
A AGRICULTURA, PRODUÇÃO ANIMAL, CAÇA	2	6	6	24	72	96
B PESCA	4	3	-	59	45	-
C INDÚSTRIAS EXTRACTIVAS	-	1	4	-	38	256
D INDÚSTRIAS TRANSFORMADORAS	8	57	41	262	1 772	1 952
151/158 Indústrias alimentares	2	31	18	108	1 159	1 105
159 Indústria das bebidas	-	3	1	-	194	1
160 Indústria do tabaco	-	-	2	-	-	205
17 Fabricação de têxteis	2	-	-	42	-	-
18 Indústria do vestuário	-	-	1	-	-	86
20 Indústrias da madeira e da cortiça	3	4	1	95	56	58
22 Edição, impressão e reprodução de informação	-	5	3	-	118	87
25 Fabricação de artigos de borracha e matérias plásticas	-	1	1	-	11	14
26 Fabricação de outros produtos minerais não metálicos	-	4	8	-	68	245
28 Fabricação de produtos metálicos, excepto máquinas	1	9	3	17	166	111
35 Fabricação de outro material de transporte	-	-	2	-	-	31
36 Outras indústrias transformadoras	-	-	1	-	-	9
E ELECTRICIDADE, GÁS E ÁGUA	-	9	-	-	877	-
F CONSTRUÇÃO	7	41	19	111	1 804	1 447
G COMÉRCIO POR GROSSO E A RETALHO	5	67	80	92	1 445	2 498
50 Com. e reparação de veículos; com. de combustível	1	20	16	19	464	264
51 Comércio por grosso, excepto de veículos	3	23	32	54	513	864
521/526 Comércio a retalho, excepto de veículos	1	23	31	19	456	1 354
527 Reparação de bens pessoais e domésticos	-	1	1	-	12	16
H ALOJAMENTO E RESTAURAÇÃO	-	18	23	-	395	470
I TRANSPORTES E COMUNICAÇÕES	3	11	41	75	461	1 777
60/63 Transportes e armazenagem	3	11	29	75	461	1 307
64 Correios e telecomunicações	-	-	12	-	-	470
J ACTIVIDADES FINANCEIRAS	-	9	11	-	310	299
K ACTIVIDADES IMOBILIÁRIAS	2	14	14	29	492	572
M EDUCAÇÃO	1	5	3	65	131	85
N SAÚDE E ACÇÃO SOCIAL	3	34	20	83	1 232	462
O SERVIÇOS COLECTIVOS, SOCIAIS E PESSOAIS	5	8	5	201	155	144
91 Actividades associativas diversas	1	7	3	3	145	84
92 Actividades recreativas, culturais e desportivas	4	1	1	198	10	46
93 Outras actividades de serviços	-	-	1	-	-	14

DISTRIBUIÇÃO PERCENTUAL DA SITUAÇÃO DOS ESTABELECIMENTOS QUANTO AO DOMÍNIO "NATUREZA FINANCEIRA", POR ACTIVIDADES				QUADRO 8		
ACTIVIDADES (CAE - Rev. 2)	N.º DE ESTABELECIMENTOS			N.º DE TRABALHADORES		
	Muitos problemas	Alguns problemas	Sem problemas	Muitos problemas	Alguns problemas	Sem problemas
TOTAL	6,8	48,0	45,2	4,9	45,5	49,6
A AGRICULTURA, PRODUÇÃO ANIMAL, CAÇA	14,2	42,9	42,9	12,5	37,5	50,0
B PESCA	57,1	42,9	-	56,7	43,3	-
C INDÚSTRIAS EXTRACTIVAS	-	20,0	80,0	-	12,9	87,1
D INDÚSTRIAS TRANSFORMADORAS	7,5	53,8	38,7	6,6	44,4	49,0
151/158 Indústrias alimentares	3,9	60,8	35,3	4,5	48,9	46,6
159 Indústria das bebidas	-	75,0	25,0	-	99,5	0,5
160 Indústria do tabaco	-	-	100,0	-	-	100,0
17 Fabricação de têxteis	100,0	-	-	100,0	-	-
18 Indústria do vestuário	-	-	100,0	-	-	100,0
20 Indústrias da madeira e da cortiça	37,5	50,0	12,5	45,5	26,8	27,7
22 Edição, impressão e reprodução de informação	-	62,5	37,5	-	57,6	42,4
25 Fabricação de artigos de borracha e matérias plásticas	-	50,0	50,0	-	44,0	56,0
26 Fabricação de outros produtos minerais não metálicos	-	33,3	66,7	-	21,7	78,3
28 Fabricação de produtos metálicos, excepto máquinas	7,7	69,2	23,1	5,8	56,4	37,8
35 Fabricação de outro material de transporte	-	-	100,0	-	-	100,0
36 Outras indústrias transformadoras	-	-	100,0	-	-	100,0
E ELECTRICIDADE, GÁS E ÁGUA	-	100,0	-	-	100,0	-
F CONSTRUÇÃO	10,4	61,2	28,4	3,3	53,7	43,0
G COMÉRCIO POR GROSSO E A RETALHO	3,3	44,1	52,6	2,3	35,8	61,9
50 Com. e reparação de veículos; com. de combustível	2,7	54,1	43,2	2,5	62,1	35,4
51 Comércio por grosso, excepto de veículos	5,2	39,6	55,2	3,8	35,8	60,4
521/526 Comércio a retalho, excepto de veículos	1,8	41,8	56,4	1,1	24,9	74,0
527 Reparação de bens pessoais e domésticos	-	50,0	50,0	-	42,9	57,1
H ALOJAMENTO E RESTAURAÇÃO	-	43,9	56,1	-	45,7	54,3
I TRANSPORTES E COMUNICAÇÕES	5,4	20,0	74,6	3,3	19,9	76,8
60/63 Transportes e armazenagem	7,0	25,6	67,4	4,1	25,0	70,9
64 Correios e telecomunicações	-	-	100,0	-	-	100,0
J ACTIVIDADES FINANCEIRAS	-	45,0	55,0	-	50,9	49,1
K ACTIVIDADES IMOBILIÁRIAS	6,6	46,7	46,7	2,7	45,0	52,3
M EDUCAÇÃO	11,1	55,6	33,3	23,1	46,6	30,3
N SAÚDE E ACÇÃO SOCIAL	5,3	59,6	35,1	4,7	69,3	26,0
O SERVIÇOS COLECTIVOS, SOCIAIS E PESSOAIS	27,8	44,4	27,8	40,2	31,0	28,8
91 Actividades associativas diversas	9,1	63,6	27,3	1,3	62,5	36,2
92 Actividades recreativas, culturais e desportivas	66,6	16,7	16,7	78,0	3,9	18,1
93 Outras actividades de serviços	-	-	100,0	-	-	100,0

**SITUAÇÃO DOS ESTABELECIMENTOS QUANTO AO DOMÍNIO
"NATUREZA TECNOLÓGICA", POR ACTIVIDADES**
QUADRO 9

ACTIVIDADES (CAE - Rev. 2)	N.º DE ESTABELECIMENTOS			N.º DE TRABALHADORES		
	Muitos problemas	Alguns problemas	Sem problemas	Muitos problemas	Alguns problemas	Sem problemas
TOTAL	27	273	290	673	9 010	10 605
A AGRICULTURA, PRODUÇÃO ANIMAL, CAÇA	2	8	4	25	93	74
B PESCA	1	5	1	15	77	12
C INDÚSTRIAS EXTRACTIVAS	-	1	4	-	38	256
D INDÚSTRIAS TRANSFORMADORAS	5	56	45	266	2 040	1 680
151/158 Indústrias alimentares	4	27	20	244	1 262	866
159 Indústria das bebidas	-	3	1	-	194	1
160 Indústria do tabaco	-	1	1	-	109	96
17 Fabricação de têxteis	-	2	-	-	42	-
18 Indústria do vestuário	-	-	1	-	-	86
20 Indústrias da madeira e da cortiça	-	4	4	-	106	103
22 Edição, impressão e reprodução de informação	1	1	6	22	42	141
25 Fabricação de artigos de borracha e matérias plásticas	-	2	-	-	25	-
26 Fabricação de outros produtos minerais não metálicos	-	6	6	-	108	205
28 Fabricação de produtos metálicos, excepto máquinas	-	9	4	-	143	151
35 Fabricação de outro material de transporte	-	1	1	-	9	22
36 Outras indústrias transformadoras	-	-	1	-	-	9
E ELECTRICIDADE, GÁS E ÁGUA	-	-	9	-	-	877
F CONSTRUÇÃO	6	40	21	101	1 840	1 421
G COMÉRCIO POR GROSSO E A RETALHO	8	63	81	168	1 424	2 443
50 Com. e reparação de veículos; com. de combustível	3	17	17	55	407	285
51 Comércio por grosso, excepto de veículos	3	25	30	96	533	802
521/526 Comércio a retalho, excepto de veículos	2	20	33	17	472	1 340
527 Reparação de bens pessoais e domésticos	-	1	1	-	12	16
H ALOJAMENTO E RESTAURAÇÃO	-	20	21	-	435	430
I TRANSPORTES E COMUNICAÇÕES	2	18	35	44	820	1 449
60/63 Transportes e armazenagem	2	17	24	44	801	998
64 Correios e telecomunicações	-	1	11	-	19	451
J ACTIVIDADES FINANCEIRAS	-	11	9	-	350	259
K ACTIVIDADES IMOBILIÁRIAS	2	15	13	40	621	432
M EDUCAÇÃO	-	4	5	-	159	122
N SAÚDE E ACÇÃO SOCIAL	1	24	32	14	981	782
O SERVIÇOS COLECTIVOS, SOCIAIS E PESSOAIS	-	8	10	-	132	368
91 Actividades associativas diversas	-	5	6	-	97	135
92 Actividades recreativas, culturais e desportivas	-	3	3	-	35	219
93 Outras actividades de serviços	-	-	1	-	-	14

DISTRIBUIÇÃO PERCENTUAL DA SITUAÇÃO DOS ESTABELECIMENTOS QUANTO AO DOMÍNIO "NATUREZA TECNOLÓGICA", POR ACTIVIDADES				QUADRO 10		
ACTIVIDADES (CAE - Rev. 2)	N.º DE ESTABELECIMENTOS			N.º DE TRABALHADORES		
	Muitos problemas	Alguns problemas	Sem problemas	Muitos problemas	Alguns problemas	Sem problemas
TOTAL	4,6	46,3	49,1	3,3	44,4	52,3
A AGRICULTURA, PRODUÇÃO ANIMAL, CAÇA	14,3	57,1	28,6	13,0	48,5	38,5
B PESCA	14,3	71,4	14,3	14,4	74,1	11,5
C INDÚSTRIAS EXTRACTIVAS	-	20,0	80,0	-	12,9	87,1
D INDÚSTRIAS TRANSFORMADORAS	4,7	52,8	42,5	6,7	51,2	42,1
151/158 Indústrias alimentares	7,8	53,0	39,2	10,3	53,2	36,5
159 Indústria das bebidas	-	75,0	25,0	-	99,5	0,5
160 Indústria do tabaco	-	50,0	50,0	-	53,2	46,8
17 Fabricação de têxteis	-	100,0	-	-	100,0	-
18 Indústria do vestuário	-	-	100,0	-	-	100,0
20 Indústrias da madeira e da cortiça	-	50,0	50,0	-	50,7	49,3
22 Edição, impressão e reprodução de informação	12,5	12,5	75,0	10,7	20,5	68,8
25 Fabricação de artigos de borracha e matérias plásticas	-	100,0	-	-	100,0	-
26 Fabricação de outros produtos minerais não metálicos	-	50,0	50,0	-	34,5	65,5
28 Fabricação de produtos metálicos, excepto máquinas	-	69,2	30,8	-	48,6	51,4
35 Fabricação de outro material de transporte	-	50,0	50,0	-	29,0	71,0
36 Outras indústrias transformadoras	-	-	100,0	-	-	100,0
E ELECTRICIDADE, GÁS E ÁGUA	-	-	100,0	-	-	100,0
F CONSTRUÇÃO	9,0	59,7	31,3	3,0	54,7	42,3
G COMÉRCIO POR GROSSO E A RETALHO	5,3	41,4	53,3	4,2	35,3	60,5
50 Com. e reparação de veículos; com. de combustível	8,2	45,9	45,9	7,4	54,5	38,1
51 Comércio por grosso, excepto de veículos	5,2	43,1	51,7	6,7	37,3	56,0
521/526 Comércio a retalho, excepto de veículos	3,6	36,4	60,0	0,9	25,8	73,3
527 Reparação de bens pessoais e domésticos	-	50,0	50,0	-	42,9	57,1
H ALOJAMENTO E RESTAURAÇÃO	-	48,8	51,2	-	50,3	49,7
I TRANSPORTES E COMUNICAÇÕES	3,6	32,7	63,7	1,9	35,5	62,6
60/63 Transportes e armazenagem	4,7	39,5	55,8	2,4	43,5	54,1
64 Correios e telecomunicações	-	8,3	91,7	-	4,0	96,0
J ACTIVIDADES FINANCEIRAS	-	55,0	45,0	-	57,5	42,5
K ACTIVIDADES IMOBILIÁRIAS	6,7	50,0	43,3	3,7	56,8	39,5
M EDUCAÇÃO	-	44,4	55,6	-	56,6	43,4
N SAÚDE E ACÇÃO SOCIAL	1,8	42,1	56,1	0,8	55,2	44,0
O SERVIÇOS COLECTIVOS, SOCIAIS E PESSOAIS	-	44,4	55,6	-	26,4	73,6
91 Actividades associativas diversas	-	45,4	54,6	-	41,8	58,2
92 Actividades recreativas, culturais e desportivas	-	50,0	50,0	-	13,8	86,2
93 Outras actividades de serviços	-	-	100,0	-	-	100,0

**SITUAÇÃO DOS ESTABELECIMENTOS PARA OS PRÓXIMOS SEIS MESES,
POR ACTIVIDADES**
QUADRO 11

ACTIVIDADES (CAE - Rev. 2)	N.º DE ESTABELECIMENTOS			N.º DE TRABALHADORES		
	Melhorar *	Ficar na mesma	Piorar *	Melhorar *	Ficar na mesma	Piorar *
TOTAL	146	393	51	6 447	11 941	1 900
A AGRICULTURA, PRODUÇÃO ANIMAL, CAÇA	2	10	2	24	144	24
B PESCA	-	5	2	-	76	28
C INDÚSTRIAS EXTRACTIVAS	2	3	-	32	262	-
D INDÚSTRIAS TRANSFORMADORAS	25	71	10	1 180	2 556	250
151/158 Indústrias alimentares	11	36	4	682	1 570	120
159 Indústria das bebidas	2	2	-	148	47	-
160 Indústria do tabaco	1	1	-	96	109	-
17 Fabricação de têxteis	-	1	1	-	18	24
18 Indústria do vestuário	-	1	-	-	86	-
20 Indústrias da madeira e da cortiça	2	5	1	80	117	12
22 Edição, impressão e reprodução de informação	3	5	-	77	128	-
25 Fabricação de artigos de borracha e matérias plásticas	1	1	-	11	14	-
26 Fabricação de outros produtos minerais não metálicos	3	6	3	51	197	65
28 Fabricação de produtos metálicos, excepto máquinas	1	11	1	26	239	29
35 Fabricação de outro material de transporte	-	2	-	-	31	-
36 Outras indústrias transformadoras	1	-	-	9	-	-
E ELECTRICIDADE, GÁS E ÁGUA	9	-	-	877	-	-
F CONSTRUÇÃO	18	41	8	1 003	1 930	429
G COMÉRCIO POR GROSSO E A RETALHO	32	102	18	778	2 455	802
50 Com. e reparação de veículos; com. de combustível	9	26	2	166	543	38
51 Comércio por grosso, excepto de veículos	8	41	9	210	901	320
521/526 Comércio a retalho, excepto de veículos	14	34	7	386	999	444
527 Reparação de bens pessoais e domésticos	1	1	-	16	12	-
H ALOJAMENTO E RESTAURAÇÃO	7	29	5	78	663	124
I TRANSPORTES E COMUNICAÇÕES	16	35	4	805	1 331	177
60/63 Transportes e armazenagem	7	32	4	385	1 281	177
64 Correios e telecomunicações	9	3	-	420	50	-
J ACTIVIDADES FINANCEIRAS	4	16	-	98	511	-
K ACTIVIDADES IMOBILIÁRIAS	7	22	1	644	423	26
M EDUCAÇÃO	1	8	-	34	247	-
N SAÚDE E ACÇÃO SOCIAL	18	39	-	696	1 081	-
O SERVIÇOS COLECTIVOS, SOCIAIS E PESSOAIS	5	12	1	198	262	40
91 Actividades associativas diversas	3	8	-	55	177	-
92 Actividades recreativas, culturais e desportivas	2	3	1	143	71	40
93 Outras actividades de serviços	-	1	-	-	14	-

* Ver Quadro 13

**DISTRIBUIÇÃO PERCENTUAL DA SITUAÇÃO DOS ESTABELECIMENTOS
PARA OS PRÓXIMOS SEIS MESES, POR ACTIVIDADES**
QUADRO 12

ACTIVIDADES (CAE - Rev. 2)	N.º DE ESTABELECIMENTOS			N.º DE TRABALHADORES		
	Melhorar *	Ficar na mesma	Piorar *	Melhorar *	Ficar na mesma	Piorar *
TOTAL	24,8	66,6	8,6	31,8	58,8	9,4
A AGRICULTURA, PRODUÇÃO ANIMAL, CAÇA	14,3	71,4	14,3	12,5	75,0	12,5
B PESCA	-	71,4	28,6	-	73,1	26,9
C INDÚSTRIAS EXTRACTIVAS	40,0	60,0	-	10,9	89,1	-
D INDÚSTRIAS TRANSFORMADORAS	23,6	67,0	9,4	29,6	64,1	6,3
151/158 Indústrias alimentares	21,6	70,6	7,8	28,7	66,2	5,1
159 Indústria das bebidas	50,0	50,0	-	75,9	24,1	-
160 Indústria do tabaco	50,0	50,0	-	46,8	53,2	-
17 Fabricação de têxteis	-	50,0	50,0	-	42,9	57,1
18 Indústria do vestuário	-	100,0	-	-	100,0	-
20 Indústrias da madeira e da cortiça	25,0	62,5	12,5	38,3	56,0	5,7
22 Edição, impressão e reprodução de informação	37,5	62,5	-	37,6	62,4	-
25 Fabricação de artigos de borracha e matérias plásticas	50,0	50,0	-	44,0	56,0	-
26 Fabricação de outros produtos minerais não metálicos	25,0	50,0	25,0	16,3	62,9	20,8
28 Fabricação de produtos metálicos, excepto máquinas	7,7	84,6	7,7	8,8	81,3	9,9
35 Fabricação de outro material de transporte	-	100,0	-	-	100,0	-
36 Outras indústrias transformadoras	100,0	-	-	100,0	-	-
E ELECTRICIDADE, GÁS E ÁGUA	100,0	-	-	100,0	-	-
F CONSTRUÇÃO	26,9	61,2	11,9	29,8	57,4	12,8
G COMÉRCIO POR GROSSO E A RETALHO	21,1	67,1	11,8	19,3	60,8	19,9
50 Com. e reparação de veículos; com. de combustível	24,3	70,3	5,4	22,2	72,7	5,1
51 Comércio por grosso, excepto de veículos	13,8	70,7	15,5	14,7	62,9	22,4
521/526 Comércio a retalho, excepto de veículos	25,5	61,8	12,7	21,1	54,6	24,3
527 Reparação de bens pessoais e domésticos	50,0	50,0	-	57,1	42,9	-
H ALOJAMENTO E RESTAURAÇÃO	17,1	70,7	12,2	9,0	76,7	14,3
I TRANSPORTES E COMUNICAÇÕES	29,1	63,6	7,3	34,8	57,5	7,7
60/63 Transportes e armazenagem	16,3	74,4	9,3	20,9	69,5	9,6
64 Correios e telecomunicações	75,0	25,0	-	89,4	10,6	-
J ACTIVIDADES FINANCEIRAS	20,0	80,0	-	16,1	83,9	-
K ACTIVIDADES IMOBILIÁRIAS	23,3	73,4	3,3	58,9	38,7	2,4
M EDUCAÇÃO	11,1	88,9	-	12,1	87,9	-
N SAÚDE E ACÇÃO SOCIAL	31,6	68,4	-	39,2	60,8	-
O SERVIÇOS COLECTIVOS, SOCIAIS E PESSOAIS	27,8	66,7	5,5	39,6	52,4	8,0
91 Actividades associativas diversas	27,3	72,7	-	23,7	76,3	-
92 Actividades recreativas, culturais e desportivas	33,3	50,0	16,7	56,3	28,0	15,7
93 Outras actividades de serviços	-	100,0	-	-	100,0	-

* Ver Quadro 14

**RAZÕES PARA MELHORAR E PARA PIORAR NOS PRÓXIMOS SEIS MESES,
POR ACTIVIDADES**
QUADRO 13

ACTIVIDADES (CAE - Rev. 2)	RAZÕES PARA MELHORAR				RAZÕES PARA PIORAR			
	Mercado /Concor- rência	Qualif. recursos humanos	Natureza finan- ceira	Natureza tecnoló- gica	Mercado /Concor- rência	Qualif. recursos humanos	Natureza finan- ceira	Natureza tecnoló- gica
TOTAL	51	72	71	73	43	15	19	1
A AGRICULTURA, PRODUÇÃO ANIMAL, CAÇA	-	2	-	2	2	1	-	-
B PESCA	-	-	-	-	1	-	1	-
C INDÚSTRIAS EXTRACTIVAS	-	1	1	2	-	-	-	-
D INDÚSTRIAS TRANSFORMADORAS	9	9	12	14	9	1	2	1
151/158 Indústrias alimentares	4	4	3	5	4	1	-	-
159 Indústria das bebidas	2	2	2	2	-	-	-	-
160 Indústria do tabaco	-	1	-	1	-	-	-	-
17 Fabricação de têxteis	-	-	-	-	1	-	1	-
18 Indústria do vestuário	-	-	-	-	-	-	-	-
20 Indústrias da madeira e da cortiça	-	-	1	1	-	-	1	-
22 Edição, impressão e reprodução de informação	2	1	1	2	-	-	-	-
25 Fabricação de artigos de borracha e matérias plásticas	-	-	1	1	-	-	-	-
26 Fabricação de outros produtos minerais não metálicos	1	-	3	2	3	-	-	1
28 Fabricação de produtos metálicos, excepto máquinas	-	1	-	-	1	-	-	-
35 Fabricação de outro material de transporte	-	-	-	-	-	-	-	-
36 Outras indústrias transformadoras	-	-	1	-	-	-	-	-
E ELECTRICIDADE, GÁS E ÁGUA	-	-	9	-	-	-	-	-
F CONSTRUÇÃO	10	10	9	7	5	6	1	-
G COMÉRCIO POR GROSSO E A RETALHO	16	12	10	13	18	4	9	-
50 Com. e reparação de veículos; com. de combustível	6	2	2	2	2	-	1	-
51 Comércio por grosso, excepto de veículos	6	4	2	2	9	-	4	-
521/526 Comércio a retalho, excepto de veículos	3	6	6	9	7	4	4	-
527 Reparação de bens pessoais e domésticos	1	-	-	-	-	-	-	-
H ALOJAMENTO E RESTAURAÇÃO	3	4	-	4	4	2	1	-
I TRANSPORTES E COMUNICAÇÕES	6	14	7	16	3	1	4	-
60/63 Transportes e armazenagem	1	5	2	7	3	1	4	-
64 Correios e telecomunicações	5	9	5	9	-	-	-	-
J ACTIVIDADES FINANCEIRAS	2	4	3	4	-	-	-	-
K ACTIVIDADES IMOBILIÁRIAS	4	4	2	1	1	-	-	-
M EDUCAÇÃO	-	-	1	-	-	-	-	-
N SAÚDE E ACÇÃO SOCIAL	-	9	12	9	-	-	-	-
O SERVIÇOS COLECTIVOS, SOCIAIS E PESSOAIS	1	3	5	1	-	-	1	-
91 Actividades associativas diversas	-	1	3	-	-	-	-	-
92 Actividades recreativas, culturais e desportivas	1	2	2	1	-	-	1	-
93 Outras actividades de serviços	-	-	-	-	-	-	-	-

**DISTRIBUIÇÃO PERCENTUAL DAS RAZÕES PARA MELHORAR E PARA PIORAR
NOS PRÓXIMOS SEIS MESES, POR ACTIVIDADES**
QUADRO 14

ACTIVIDADES (CAE - Rev. 2)	RAZÕES PARA MELHORAR				RAZÕES PARA PIORAR			
	Mercado /Concor-rência	Qualif. recursos humanos	Natureza finan-ceira	Natureza tecnoló-gica	Mercado /Concor-rência	Qualif. recursos humanos	Natureza finan-ceira	Natureza tecnoló-gica
TOTAL	19,1	27,0	26,6	27,3	55,1	19,2	24,4	1,3
A AGRICULTURA, PRODUÇÃO ANIMAL, CAÇA	-	50,0	-	50,0	66,7	33,3	-	-
B PESCA	-	-	-	-	50,0	-	50,0	-
C INDÚSTRIAS EXTRACTIVAS	-	25,0	25,0	50,0	-	-	-	-
D INDÚSTRIAS TRANSFORMADORAS	20,4	20,4	27,3	31,9	69,2	7,7	15,4	7,7
151/158 Indústrias alimentares	25,0	25,0	18,8	31,2	80,0	20,0	-	-
159 Indústria das bebidas	25,0	25,0	25,0	25,0	-	-	-	-
160 Indústria do tabaco	-	50,0	-	50,0	-	-	-	-
17 Fabricação de têxteis	-	-	-	-	50,0	-	50,0	-
18 Indústria do vestuário	-	-	-	-	-	-	-	-
20 Indústrias da madeira e da cortiça	-	-	50,0	50,0	-	-	100,0	-
22 Edição, impressão e reprodução de informação	33,3	16,7	16,7	33,3	-	-	-	-
25 Fabricação de artigos de borracha e matérias plásticas	-	-	50,0	50,0	-	-	-	-
26 Fabricação de outros produtos minerais não metálicos	16,7	-	50,0	33,3	75,0	-	-	25,0
28 Fabricação de produtos metálicos, excepto máquinas	-	100,0	-	-	100,0	-	-	-
35 Fabricação de outro material de transporte	-	-	-	-	-	-	-	-
36 Outras indústrias transformadoras	-	-	100,0	-	-	-	-	-
E ELECTRICIDADE, GÁS E ÁGUA	-	-	100,0	-	-	-	-	-
F CONSTRUÇÃO	27,8	27,8	25,0	19,4	41,7	50,0	8,3	-
G COMÉRCIO POR GROSSO E A RETALHO	31,4	23,5	19,6	25,5	58,1	12,9	29,0	-
50 Com. e reparação de veículos; com. de combustível	50,0	16,7	16,7	16,6	66,7	-	33,3	-
51 Comércio por grosso, excepto de veículos	42,8	28,6	14,3	14,3	69,2	-	30,8	-
521/526 Comércio a retalho, excepto de veículos	12,5	25,0	25,0	37,5	46,6	26,7	26,7	-
527 Reparação de bens pessoais e domésticos	100,0	-	-	-	-	-	-	-
H ALOJAMENTO E RESTAURAÇÃO	27,2	36,4	-	36,4	57,1	28,6	14,3	-
I TRANSPORTES E COMUNICAÇÕES	13,9	32,6	16,3	37,2	37,5	12,5	50,0	-
60/63 Transportes e armazenagem	6,7	33,3	13,3	46,7	37,5	12,5	50,0	-
64 Correios e telecomunicações	17,9	32,1	17,9	32,1	-	-	-	-
J ACTIVIDADES FINANCEIRAS	15,4	30,8	23,0	30,8	-	-	-	-
K ACTIVIDADES IMOBILIÁRIAS	36,4	36,4	18,1	9,1	100,0	-	-	-
M EDUCAÇÃO	-	-	100,0	-	-	-	-	-
N SAÚDE E ACÇÃO SOCIAL	-	30,0	40,0	30,0	-	-	-	-
O SERVIÇOS COLECTIVOS, SOCIAIS E PESSOAIS	10,0	30,0	50,0	10,0	-	-	100,0	-
91 Actividades associativas diversas	-	25,0	75,0	-	-	-	-	-
92 Actividades recreativas, culturais e desportivas	16,7	33,3	33,3	16,7	-	-	100,0	-
93 Outras actividades de serviços	-	-	-	-	-	-	-	-

EVOLUÇÃO DO EMPREGO NOS ÚLTIMOS SEIS MESES, POR ACTIVIDADES
QUADRO 15

ACTIVIDADES (CAE - Rev. 2)	N.º DE ESTABELECIMENTOS			N.º DE TRABALHADORES		
	Saldo positivo	Saldo negativo	Saldo nulo	Saldo positivo	Saldo negativo	Saldo nulo
TOTAL	220	256	114	9 535	5 908	4 845
A AGRICULTURA, PRODUÇÃO ANIMAL, CAÇA	4	9	1	61	121	10
B PESCA	1	2	4	15	34	55
C INDÚSTRIAS EXTRACTIVAS	3	-	2	245	-	49
D INDÚSTRIAS TRANSFORMADORAS	44	39	23	1 938	1 245	803
151/158 Indústrias alimentares	25	15	11	1 296	586	490
159 Indústria das bebidas	2	2	-	154	41	-
160 Indústria do tabaco	1	1	-	109	96	-
17 Fabricação de têxteis	-	1	1	-	18	24
18 Indústria do vestuário	-	1	-	-	86	-
20 Indústrias da madeira e da cortiça	2	4	2	69	106	34
22 Edição, impressão e reprodução de informação	3	4	1	105	74	26
25 Fabricação de artigos de borracha e matérias plásticas	-	2	-	-	25	-
26 Fabricação de outros produtos minerais não metálicos	6	2	4	121	40	152
28 Fabricação de produtos metálicos, excepto máquinas	4	5	4	75	142	77
35 Fabricação de outro material de transporte	1	1	-	9	22	-
36 Outras indústrias transformadoras	-	1	-	-	9	-
E ELECTRICIDADE, GÁS E ÁGUA	-	5	4	-	360	517
F CONSTRUÇÃO	27	18	22	1 717	483	1 162
G COMÉRCIO POR GROSSO E A RETALHO	54	78	20	1 628	1 452	955
50 Com. e reparação de veículos; com. de combustível	13	21	3	294	403	50
51 Comércio por grosso, excepto de veículos	21	29	8	656	557	218
521/526 Comércio a retalho, excepto de veículos	20	27	8	678	476	675
527 Reparação de bens pessoais e domésticos	-	1	1	-	16	12
H ALOJAMENTO E RESTAURAÇÃO	18	20	3	434	340	91
I TRANSPORTES E COMUNICAÇÕES	21	21	13	1 168	395	750
60/63 Transportes e armazenagem	17	18	8	948	328	567
64 Correios e telecomunicações	4	3	5	220	67	183
J ACTIVIDADES FINANCEIRAS	1	12	7	197	227	185
K ACTIVIDADES IMOBILIÁRIAS	12	12	6	775	247	71
M EDUCAÇÃO	3	6	-	121	160	-
N SAÚDE E ACÇÃO SOCIAL	26	24	7	990	626	161
O SERVIÇOS COLECTIVOS, SOCIAIS E PESSOAIS	6	10	2	246	218	36
91 Actividades associativas diversas	4	6	1	103	106	23
92 Actividades recreativas, culturais e desportivas	2	3	1	143	98	13
93 Outras actividades de serviços	-	1	-	-	14	-

DISTRIBUIÇÃO PERCENTUAL DA EVOLUÇÃO DO EMPREGO NOS ÚLTIMOS SEIS MESES, POR ACTIVIDADES
QUADRO 16

ACTIVIDADES (CAE - Rev. 2)	N.º DE ESTABELECIMENTOS			N.º DE TRABALHADORES		
	Saldo positivo	Saldo negativo	Saldo nulo	Saldo positivo	Saldo negativo	Saldo nulo
TOTAL	37,3	43,4	19,3	47,0	29,1	23,9
A AGRICULTURA, PRODUÇÃO ANIMAL, CAÇA	28,6	64,3	7,1	31,8	63,0	5,2
B PESCA	14,3	28,6	57,1	14,4	32,7	52,9
C INDÚSTRIAS EXTRACTIVAS	60,0	-	40,0	83,3	-	16,7
D INDÚSTRIAS TRANSFORMADORAS	41,5	36,8	21,7	48,6	31,2	20,2
151/158 Indústrias alimentares	49,0	29,4	21,6	54,6	24,7	20,7
159 Indústria das bebidas	50,0	50,0	-	79,0	21,0	-
160 Indústria do tabaco	50,0	50,0	-	53,2	46,8	-
17 Fabricação de têxteis	-	50,0	50,0	-	42,9	57,1
18 Indústria do vestuário	-	100,0	-	-	100,0	-
20 Indústrias da madeira e da cortiça	25,0	50,0	25,0	33,0	50,7	16,3
22 Edição, impressão e reprodução de informação	37,5	50,0	12,5	51,2	36,1	12,7
25 Fabricação de artigos de borracha e matérias plásticas	-	100,0	-	-	100,0	-
26 Fabricação de outros produtos minerais não metálicos	50,0	16,7	33,3	38,7	12,8	48,5
28 Fabricação de produtos metálicos, excepto máquinas	30,8	38,4	30,8	25,5	48,3	26,2
35 Fabricação de outro material de transporte	50,0	50,0	-	29,0	71,0	-
36 Outras indústrias transformadoras	-	100,0	-	-	100,0	-
E ELECTRICIDADE, GÁS E ÁGUA	-	55,6	44,4	-	41,0	59,0
F CONSTRUÇÃO	40,3	26,9	32,8	51,1	14,4	34,5
G COMÉRCIO POR GROSSO E A RETALHO	35,5	51,3	13,2	40,3	36,0	23,7
50 Com. e reparação de veículos; com. de combustível	35,1	56,8	8,1	39,4	53,9	6,7
51 Comércio por grosso, excepto de veículos	36,2	50,0	13,8	45,9	38,9	15,2
521/526 Comércio a retalho, excepto de veículos	36,4	49,1	14,5	37,1	26,0	36,9
527 Reparação de bens pessoais e domésticos	-	50,0	50,0	-	57,1	42,9
H ALOJAMENTO E RESTAURAÇÃO	43,9	48,8	7,3	50,2	39,3	10,5
I TRANSPORTES E COMUNICAÇÕES	38,2	38,2	23,6	50,5	17,1	32,4
60/63 Transportes e armazenagem	39,5	41,9	18,6	51,4	17,8	30,8
64 Correios e telecomunicações	33,3	25,0	41,7	46,8	14,3	38,9
J ACTIVIDADES FINANCEIRAS	5,0	60,0	35,0	32,3	37,3	30,4
K ACTIVIDADES IMOBILIÁRIAS	40,0	40,0	20,0	70,9	22,6	6,5
M EDUCAÇÃO	33,3	66,7	-	43,1	56,9	-
N SAÚDE E ACÇÃO SOCIAL	45,6	42,1	12,3	55,7	35,2	9,1
O SERVIÇOS COLECTIVOS, SOCIAIS E PESSOAIS	33,3	55,6	11,1	49,2	43,6	7,2
91 Actividades associativas diversas	36,4	54,5	9,1	44,4	45,7	9,9
92 Actividades recreativas, culturais e desportivas	33,3	50,0	16,7	56,3	38,6	5,1
93 Outras actividades de serviços	-	100,0	-	-	100,0	-

PREVISÕES DE EMPREGO A CURTO PRAZO, POR ACTIVIDADES

QUADRO 17

ACTIVIDADES (CAE - Rev. 2)	N.º DE ESTABELECIMENTOS			N.º DE TRABALHADORES		
	Aumentar	Manter	Diminuir	Aumentar	Manter	Diminuir
TOTAL	94	430	66	4 736	12 558	2 994
A AGRICULTURA, PRODUÇÃO ANIMAL, CAÇA	1	11	2	12	147	33
B PESCA	1	5	1	12	77	15
C INDÚSTRIAS EXTRACTIVAS	3	2	-	87	207	-
D INDÚSTRIAS TRANSFORMADORAS	14	77	15	675	2 748	563
151/158 Indústrias alimentares	6	34	11	372	1 668	332
159 Indústria das bebidas	1	3	-	147	48	-
160 Indústria do tabaco	-	1	1	-	96	109
17 Fabricação de têxteis	-	1	1	-	18	24
18 Indústria do vestuário	-	-	1	-	-	86
20 Indústrias da madeira e da cortiça	2	5	1	80	117	12
22 Edição, impressão e reprodução de informação	-	8	-	-	205	-
25 Fabricação de artigos de borracha e matérias plásticas	-	2	-	-	25	-
26 Fabricação de outros produtos minerais não metálicos	3	9	-	51	262	-
28 Fabricação de produtos metálicos, excepto máquinas	2	11	-	25	269	-
35 Fabricação de outro material de transporte	-	2	-	-	31	-
36 Outras indústrias transformadoras	-	1	-	-	9	-
E ELECTRICIDADE, GÁS E ÁGUA	-	-	9	-	-	877
F CONSTRUÇÃO	19	42	6	1 351	1 896	115
G COMÉRCIO POR GROSSO E A RETALHO	24	123	5	1 268	2 702	65
50 Com. e reparação de veículos; com. de combustível	3	33	1	76	664	7
51 Comércio por grosso, excepto de veículos	6	49	3	243	1 145	43
521/526 Comércio a retalho, excepto de veículos	14	40	1	937	877	15
527 Reparação de bens pessoais e domésticos	1	1	-	12	16	-
H ALOJAMENTO E RESTAURAÇÃO	1	35	5	12	718	135
I TRANSPORTES E COMUNICAÇÕES	8	29	18	404	929	980
60/63 Transportes e armazenagem	6	26	11	349	866	628
64 Correios e telecomunicações	2	3	7	55	63	352
J ACTIVIDADES FINANCEIRAS	1	18	1	75	526	8
K ACTIVIDADES IMOBILIÁRIAS	6	24	-	282	811	-
M EDUCAÇÃO	-	9	-	-	281	-
N SAÚDE E ACÇÃO SOCIAL	13	41	3	492	1 215	70
O SERVIÇOS COLECTIVOS, SOCIAIS E PESSOAIS	3	14	1	66	301	133
91 Actividades associativas diversas	3	8	-	66	166	-
92 Actividades recreativas, culturais e desportivas	-	5	1	-	121	133
93 Outras actividades de serviços	-	1	-	-	14	-

**DISTRIBUIÇÃO PERCENTUAL DAS PREVISÕES DE EMPREGO A CURTO PRAZO,
POR ACTIVIDADES****QUADRO 18**

ACTIVIDADES (CAE - Rev. 2)	N.º DE ESTABELECIMENTOS			N.º DE TRABALHADORES		
	Aumentar	Manter	Diminuir	Aumentar	Manter	Diminuir
TOTAL	15,9	72,9	11,2	23,3	61,9	14,8
A AGRICULTURA, PRODUÇÃO ANIMAL, CAÇA	7,1	78,6	14,3	6,2	76,6	17,2
B PESCA	14,3	71,4	14,3	11,5	74,1	14,4
C INDÚSTRIAS EXTRACTIVAS	60,0	40,0	-	29,6	70,4	-
D INDÚSTRIAS TRANSFORMADORAS	13,2	72,6	14,2	16,9	69,0	14,1
151/158 Indústrias alimentares	11,7	66,7	21,6	15,7	70,3	14,0
159 Indústria das bebidas	25,0	75,0	-	75,4	24,6	-
160 Indústria do tabaco	-	50,0	50,0	-	46,8	53,2
17 Fabricação de têxteis	-	50,0	50,0	-	42,9	57,1
18 Indústria do vestuário	-	-	100,0	-	-	100,0
20 Indústrias da madeira e da cortiça	25,0	62,5	12,5	38,3	56,0	5,7
22 Edição, impressão e reprodução de informação	-	100,0	-	-	100,0	-
25 Fabricação de artigos de borracha e matérias plásticas	-	100,0	-	-	100,0	-
26 Fabricação de outros produtos minerais não metálicos	25,0	75,0	-	16,3	83,7	-
28 Fabricação de produtos metálicos, excepto máquinas	15,4	84,6	-	8,5	91,5	-
35 Fabricação de outro material de transporte	-	100,0	-	-	100,0	-
36 Outras indústrias transformadoras	-	100,0	-	-	100,0	-
E ELECTRICIDADE, GÁS E ÁGUA	-	-	100,0	-	-	100,0
F CONSTRUÇÃO	28,4	62,7	8,9	40,2	56,4	3,4
G COMÉRCIO POR GROSSO E A RETALHO	15,8	80,9	3,3	31,4	67,0	1,6
50 Com. e reparação de veículos; com. de combustível	8,1	89,2	2,7	10,2	88,9	0,9
51 Comércio por grosso, excepto de veículos	10,3	84,5	5,2	17,0	80,0	3,0
521/526 Comércio a retalho, excepto de veículos	25,5	72,7	1,8	51,2	47,9	0,8
527 Reparação de bens pessoais e domésticos	50,0	50,0	-	42,9	57,1	-
H ALOJAMENTO E RESTAURAÇÃO	2,4	85,4	12,2	1,4	83,0	15,6
I TRANSPORTES E COMUNICAÇÕES	14,6	52,7	32,7	17,5	40,1	42,4
60/63 Transportes e armazenagem	13,9	60,5	25,6	18,9	47,0	34,1
64 Correios e telecomunicações	16,7	25,0	58,3	11,7	13,4	74,9
J ACTIVIDADES FINANCEIRAS	5,0	90,0	5,0	12,3	86,4	1,3
K ACTIVIDADES IMOBILIÁRIAS	20,0	80,0	-	25,8	74,2	-
M EDUCAÇÃO	-	100,0	-	-	100,0	-
N SAÚDE E ACÇÃO SOCIAL	22,8	71,9	5,3	27,7	68,4	3,9
O SERVIÇOS COLECTIVOS, SOCIAIS E PESSOAIS	16,7	77,8	5,5	13,2	60,2	26,6
91 Actividades associativas diversas	27,3	72,7	-	28,4	71,5	-
92 Actividades recreativas, culturais e desportivas	-	83,3	16,7	-	47,6	52,4
93 Outras actividades de serviços	-	100,0	-	-	100,0	-

PREVISÕES DE EMPREGO A MÉDIO PRAZO, POR ACTIVIDADES

QUADRO 19

ACTIVIDADES (CAE - Rev. 2)	N.º DE ESTABELECEMENTOS			N.º DE TRABALHADORES		
	Aumentar	Manter	Diminuir	Aumentar	Manter	Diminuir
TOTAL	89	462	39	3 843	14 350	2 095
A AGRICULTURA, PRODUÇÃO ANIMAL, CAÇA	1	12	1	22	159	11
B PESCA	-	7	-	-	104	-
C INDÚSTRIAS EXTRACTIVAS	1	4	-	38	256	-
D INDÚSTRIAS TRANSFORMADORAS	12	85	9	483	2 959	544
151/158 Indústrias alimentares	7	39	5	217	1 798	357
159 Indústria das bebidas	-	4	-	-	195	-
160 Indústria do tabaco	-	1	1	-	96	109
17 Fabricação de têxteis	-	1	1	-	18	24
18 Indústria do vestuário	1	-	-	86	-	-
20 Indústrias da madeira e da cortiça	2	5	1	80	117	12
22 Edição, impressão e reprodução de informação	-	7	1	-	163	42
25 Fabricação de artigos de borracha e matérias plásticas	-	2	-	-	25	-
26 Fabricação de outros produtos minerais não metálicos	1	11	-	18	295	-
28 Fabricação de produtos metálicos, excepto máquinas	1	12	-	82	212	-
35 Fabricação de outro material de transporte	-	2	-	-	31	-
36 Outras indústrias transformadoras	-	1	-	-	9	-
E ELECTRICIDADE, GÁS E ÁGUA	-	-	9	-	-	877
F CONSTRUÇÃO	14	45	8	615	2 467	280
G COMÉRCIO POR GROSSO E A RETALHO	10	136	6	771	3 161	103
50 Com. e reparação de veículos; com. de combustível	1	34	2	40	673	34
51 Comércio por grosso, excepto de veículos	5	51	2	94	1 293	44
521/526 Comércio a retalho, excepto de veículos	4	49	2	637	1 167	25
527 Reparação de bens pessoais e domésticos	-	2	-	-	28	-
H ALOJAMENTO E RESTAURAÇÃO	15	26	-	336	529	-
I TRANSPORTES E COMUNICAÇÕES	16	36	3	971	1 224	118
60/63 Transportes e armazenagem	12	30	1	751	1 087	5
64 Correios e telecomunicações	4	6	2	220	137	113
J ACTIVIDADES FINANCEIRAS	-	19	1	-	590	19
K ACTIVIDADES IMOBILIÁRIAS	5	25	-	189	904	-
M EDUCAÇÃO	1	8	-	50	231	-
N SAÚDE E ACÇÃO SOCIAL	12	45	-	332	1 445	-
O SERVIÇOS COLECTIVOS, SOCIAIS E PESSOAIS	2	14	2	36	321	143
91 Actividades associativas diversas	1	10	-	23	209	-
92 Actividades recreativas, culturais e desportivas	1	3	2	13	98	143
93 Outras actividades de serviços	-	1	-	-	14	-

**DISTRIBUIÇÃO PERCENTUAL DAS PREVISÕES DE EMPREGO A MÉDIO PRAZO,
POR ACTIVIDADES**
QUADRO 20

ACTIVIDADES (CAE - Rev. 2)	N.º DE ESTABELECIMENTOS			N.º DE TRABALHADORES		
	Aumentar	Manter	Diminuir	Aumentar	Manter	Diminuir
TOTAL	15,1	78,3	6,6	19,0	70,7	10,3
A AGRICULTURA, PRODUÇÃO ANIMAL, CAÇA	7,1	85,8	7,1	11,5	82,8	5,7
B PESCA	-	100,0	-	-	100,0	-
C INDÚSTRIAS EXTRACTIVAS	20,0	80,0	-	12,9	87,1	-
D INDÚSTRIAS TRANSFORMADORAS	11,3	80,2	8,5	12,1	74,2	13,7
151/158 Indústrias alimentares	13,7	76,5	9,8	9,1	75,8	15,1
159 Indústria das bebidas	-	100,0	-	-	100,0	-
160 Indústria do tabaco	-	50,0	50,0	-	46,8	53,2
17 Fabricação de têxteis	-	50,0	50,0	-	42,9	57,1
18 Indústria do vestuário	100,0	-	-	100,0	-	-
20 Indústrias da madeira e da cortiça	25,0	62,5	12,5	38,3	56,0	5,7
22 Edição, impressão e reprodução de informação	-	87,5	12,5	-	79,5	20,5
25 Fabricação de artigos de borracha e matérias plásticas	-	100,0	-	-	100,0	-
26 Fabricação de outros produtos minerais não metálicos	8,3	91,7	-	5,7	94,3	-
28 Fabricação de produtos metálicos, excepto máquinas	7,7	92,3	-	27,9	72,1	-
35 Fabricação de outro material de transporte	-	100,0	-	-	100,0	-
36 Outras indústrias transformadoras	-	100,0	-	-	100,0	-
E ELECTRICIDADE, GÁS E ÁGUA	-	-	100,0	-	-	100,0
F CONSTRUÇÃO	20,9	67,2	11,9	18,3	73,4	8,3
G COMÉRCIO POR GROSSO E A RETALHO	6,6	89,5	3,9	19,1	78,3	2,6
50 Com. e reparação de veículos; com. de combustível	2,7	91,9	5,4	5,4	90,1	4,5
51 Comércio por grosso, excepto de veículos	8,6	87,9	3,5	6,6	90,4	3,1
521/526 Comércio a retalho, excepto de veículos	7,3	89,1	3,6	34,8	63,8	1,4
527 Reparação de bens pessoais e domésticos	-	100,0	-	-	100,0	-
H ALOJAMENTO E RESTAURAÇÃO	36,6	63,4	-	38,8	61,2	-
I TRANSPORTES E COMUNICAÇÕES	29,1	65,5	5,4	42,0	52,9	5,1
60/63 Transportes e armazenagem	27,9	69,8	2,3	40,7	59,0	0,3
64 Correios e telecomunicações	33,3	50,0	16,7	46,8	29,2	24,0
J ACTIVIDADES FINANCEIRAS	-	95,0	5,0	-	96,9	3,1
K ACTIVIDADES IMOBILIÁRIAS	16,7	83,3	-	17,3	82,7	-
M EDUCAÇÃO	11,1	88,9	-	17,8	82,2	-
N SAÚDE E ACÇÃO SOCIAL	21,0	79,0	-	18,7	81,3	-
O SERVIÇOS COLECTIVOS, SOCIAIS E PESSOAIS	11,1	77,8	11,1	7,2	64,2	28,6
91 Actividades associativas diversas	9,1	90,9	-	9,9	90,1	-
92 Actividades recreativas, culturais e desportivas	16,7	50,0	33,3	5,1	38,6	56,3
93 Outras actividades de serviços	-	100,0	-	-	100,0	-

**NORMALIDADE NO PAGAMENTO DE SALÁRIOS NOS ÚLTIMOS SEIS MESES,
POR ACTIVIDADES**
QUADRO 21

ACTIVIDADES (CAE - Rev. 2)	N.º DE ESTABELECIMENTOS		N.º DE TRABALHADORES	
	Sim	Não	Sim	Não
TOTAL	565	25	19 693	595
A AGRICULTURA, PRODUÇÃO ANIMAL, CAÇA	11	3	157	35
B PESCA	6	1	86	18
C INDÚSTRIAS EXTRACTIVAS	5	-	294	-
D INDÚSTRIAS TRANSFORMADORAS	100	6	3 717	269
151/158 Indústrias alimentares	47	4	2 190	182
159 Indústria das bebidas	4	-	195	-
160 Indústria do tabaco	2	-	205	-
17 Fabricação de têxteis	2	-	42	-
18 Indústria do vestuário	1	-	86	-
20 Indústrias da madeira e da cortiça	7	1	150	59
22 Edição, impressão e reprodução de informação	8	-	205	-
25 Fabricação de artigos de borracha e matérias plásticas	2	-	25	-
26 Fabricação de outros produtos minerais não metálicos	12	-	313	-
28 Fabricação de produtos metálicos, excepto máquinas	12	1	266	28
35 Fabricação de outro material de transporte	2	-	31	-
36 Outras indústrias transformadoras	1	-	9	-
E ELECTRICIDADE, GÁS E ÁGUA	9	-	877	-
F CONSTRUÇÃO	65	2	3 290	72
G COMÉRCIO POR GROSSO E A RETALHO	146	6	3 960	75
50 Com. e reparação de veículos; com. de combustível	36	1	722	25
51 Comércio por grosso, excepto de veículos	55	3	1 390	41
521/526 Comércio a retalho, excepto de veículos	53	2	1 820	9
527 Reparação de bens pessoais e domésticos	2	-	28	-
H ALOJAMENTO E RESTAURAÇÃO	40	1	853	12
I TRANSPORTES E COMUNICAÇÕES	53	2	2 260	53
60/63 Transportes e armazenagem	42	1	1 809	34
64 Correios e telecomunicações	11	1	451	19
J ACTIVIDADES FINANCEIRAS	20	-	609	-
K ACTIVIDADES IMOBILIÁRIAS	30	-	1 093	-
M EDUCAÇÃO	9	-	281	-
N SAÚDE E ACÇÃO SOCIAL	56	1	1 759	18
O SERVIÇOS COLECTIVOS, SOCIAIS E PESSOAIS	15	3	457	43
91 Actividades associativas diversas	9	2	201	31
92 Actividades recreativas, culturais e desportivas	5	1	242	12
93 Outras actividades de serviços	1	-	14	-

DISTRIBUIÇÃO PERCENTUAL DA NORMALIDADE NO PAGAMENTO DE SALÁRIOS NOS ÚLTIMOS SEIS MESES, POR ACTIVIDADES			QUADRO 22	
ACTIVIDADES (CAE - Rev. 2)	N.º DE ESTABELECIMENTOS		N.º DE TRABALHADORES	
	Sim	Não	Sim	Não
TOTAL	95,8	4,2	97,1	2,9
A AGRICULTURA, PRODUÇÃO ANIMAL, CAÇA	78,6	21,4	87,8	18,2
B PESCA	85,7	14,3	82,7	17,3
C INDÚSTRIAS EXTRACTIVAS	100,0	-	100,0	-
D INDÚSTRIAS TRANSFORMADORAS	94,3	5,7	93,3	6,7
151/158 Indústrias alimentares	92,2	7,8	92,3	7,7
159 Indústria das bebidas	100,0	-	100,0	-
160 Indústria do tabaco	100,0	-	100,0	-
17 Fabricação de têxteis	100,0	-	100,0	-
18 Indústria do vestuário	100,0	-	100,0	-
20 Indústrias da madeira e da cortiça	87,5	12,5	71,8	28,2
22 Edição, impressão e reprodução de informação	100,0	-	100,0	-
25 Fabricação de artigos de borracha e matérias plásticas	100,0	-	100,0	-
26 Fabricação de outros produtos minerais não metálicos	100,0	-	100,0	-
28 Fabricação de produtos metálicos, excepto máquinas	92,3	7,7	90,5	9,5
35 Fabricação de outro material de transporte	100,0	-	100,0	-
36 Outras indústrias transformadoras	100,0	-	100,0	-
E ELECTRICIDADE, GÁS E ÁGUA	100,0	-	100,0	-
F CONSTRUÇÃO	97,0	3,0	97,9	2,1
G COMÉRCIO POR GROSSO E A RETALHO	96,1	3,9	98,1	1,9
50 Com. e reparação de veículos; com. de combustível	97,3	2,7	96,7	3,3
51 Comércio por grosso, excepto de veículos	94,8	5,2	97,1	2,9
521/526 Comércio a retalho, excepto de veículos	96,4	3,6	99,5	0,5
527 Reparação de bens pessoais e domésticos	100,0	-	100,0	-
H ALOJAMENTO E RESTAURAÇÃO	97,6	2,4	98,6	1,4
I TRANSPORTES E COMUNICAÇÕES	96,4	3,6	97,7	2,3
60/63 Transportes e armazenagem	97,7	2,3	98,2	1,8
64 Correios e telecomunicações	91,7	8,3	96,0	4,0
J ACTIVIDADES FINANCEIRAS	100,0	-	100,0	-
K ACTIVIDADES IMOBILIÁRIAS	100,0	-	100,0	-
M EDUCAÇÃO	100,0	-	100,0	-
N SAÚDE E ACÇÃO SOCIAL	98,3	1,7	99,0	1,0
O SERVIÇOS COLECTIVOS, SOCIAIS E PESSOAIS	83,3	16,7	91,4	8,6
91 Actividades associativas diversas	81,8	18,2	86,6	13,4
92 Actividades recreativas, culturais e desportivas	83,3	16,7	95,3	4,7
93 Outras actividades de serviços	100,0	-	100,0	-

PREVISÃO PARA OS PRÓXIMOS SEIS MESES QUANTO AO PAGAMENTO DE SALÁRIOS, POR ACTIVIDADES

QUADRO 23

ACTIVIDADES (CAE - Rev. 2)	N.º DE ESTABELECIMENTOS		N.º DE TRABALHADORES	
	Sim	Não	Sim	Não
TOTAL	564	26	19 630	658
A AGRICULTURA, PRODUÇÃO ANIMAL, CAÇA	11	3	157	35
B PESCA	5	2	71	33
C INDÚSTRIAS EXTRACTIVAS	5	-	294	-
D INDÚSTRIAS TRANSFORMADORAS	100	6	3 721	265
151/158 Indústrias alimentares	48	3	2 206	166
159 Indústria das bebidas	4	-	195	-
160 Indústria do tabaco	2	-	205	-
17 Fabricação de têxteis	2	-	42	-
18 Indústria do vestuário	1	-	86	-
20 Indústrias da madeira e da cortiça	6	2	138	71
22 Edição, impressão e reprodução de informação	8	-	205	-
25 Fabricação de artigos de borracha e matérias plásticas	2	-	25	-
26 Fabricação de outros produtos minerais não metálicos	12	-	313	-
28 Fabricação de produtos metálicos, excepto máquinas	12	1	266	28
35 Fabricação de outro material de transporte	2	-	31	-
36 Outras indústrias transformadoras	1	-	9	-
E ELECTRICIDADE, GÁS E ÁGUA	9	-	877	-
F CONSTRUÇÃO	65	2	3 275	87
G COMÉRCIO POR GROSSO E A RETALHO	146	6	3 960	75
50 Com. e reparação de veículos; com. de combustível	36	1	722	25
51 Comércio por grosso, excepto de veículos	55	3	1 390	41
521/526 Comércio a retalho, excepto de veículos	53	2	1 820	9
527 Reparação de bens pessoais e domésticos	2	-	28	-
H ALOJAMENTO E RESTAURAÇÃO	40	1	853	12
I TRANSPORTES E COMUNICAÇÕES	53	2	2 260	53
60/63 Transportes e armazenagem	42	1	1 809	34
64 Correios e telecomunicações	11	1	451	19
J ACTIVIDADES FINANCEIRAS	20	-	609	-
K ACTIVIDADES IMOBILIÁRIAS	30	-	1 093	-
M EDUCAÇÃO	9	-	281	-
N SAÚDE E ACÇÃO SOCIAL	56	1	1 759	18
O SERVIÇOS COLECTIVOS, SOCIAIS E PESSOAIS	15	3	420	80
91 Actividades associativas diversas	10	1	204	28
92 Actividades recreativas, culturais e desportivas	4	2	202	52
93 Outras actividades de serviços	1	-	14	-

**DISTRIBUIÇÃO PERCENTUAL DA PREVISÃO PARA OS PRÓXIMOS SEIS MESES
QUANTO AO PAGAMENTO DE SALÁRIOS, POR ACTIVIDADES**
QUADRO 24

ACTIVIDADES (CAE - Rev. 2)	N.º DE ESTABELECIMENTOS		N.º DE TRABALHADORES	
	Sim	Não	Sim	Não
TOTAL	95,6	4,1	96,8	3,2
A AGRICULTURA, PRODUÇÃO ANIMAL, CAÇA	78,6	21,4	81,8	18,2
B PESCA	71,4	28,6	68,3	31,7
C INDÚSTRIAS EXTRACTIVAS	100,0	-	100,0	-
D INDÚSTRIAS TRANSFORMADORAS	94,3	5,7	93,4	6,6
151/158 Indústrias alimentares	94,1	5,9	93,0	7,0
159 Indústria das bebidas	100,0	-	100,0	-
160 Indústria do tabaco	100,0	-	100,0	-
17 Fabricação de têxteis	100,0	-	100,0	-
18 Indústria do vestuário	100,0	-	100,0	-
20 Indústrias da madeira e da cortiça	75,0	25,0	66,0	34,0
22 Edição, impressão e reprodução de informação	100,0	-	100,0	-
25 Fabricação de artigos de borracha e matérias plásticas	100,0	-	100,0	-
26 Fabricação de outros produtos minerais não metálicos	100,0	-	100,0	-
28 Fabricação de produtos metálicos, excepto máquinas	92,3	7,7	90,5	9,5
35 Fabricação de outro material de transporte	100,0	-	100,0	-
36 Outras indústrias transformadoras	100,0	-	100,0	-
E ELECTRICIDADE, GÁS E ÁGUA	100,0	-	100,0	-
F CONSTRUÇÃO	97,0	3,0	97,4	5,6
G COMÉRCIO POR GROSSO E A RETALHO	96,1	3,9	98,1	1,9
50 Com. e reparação de veículos; com. de combustível	97,3	2,7	96,7	3,3
51 Comércio por grosso, excepto de veículos	94,8	5,2	97,1	2,9
521/526 Comércio a retalho, excepto de veículos	96,4	3,6	99,5	0,5
527 Reparação de bens pessoais e domésticos	100,0	-	100,0	-
H ALOJAMENTO E RESTAURAÇÃO	97,6	2,4	98,6	1,4
I TRANSPORTES E COMUNICAÇÕES	96,4	3,6	97,7	2,3
60/63 Transportes e armazenagem	97,7	2,3	98,2	1,8
64 Correios e telecomunicações	91,7	8,3	96,0	4,0
J ACTIVIDADES FINANCEIRAS	100,0	-	100,0	-
K ACTIVIDADES IMOBILIÁRIAS	100,0	-	100,0	-
M EDUCAÇÃO	100,0	-	100,0	-
N SAÚDE E ACÇÃO SOCIAL	98,3	1,7	99,0	1,0
O SERVIÇOS COLECTIVOS, SOCIAIS E PESSOAIS	83,3	16,7	84,0	16,0
91 Actividades associativas diversas	90,9	9,1	87,9	12,1
92 Actividades recreativas, culturais e desportivas	66,7	33,3	79,5	20,5
93 Outras actividades de serviços	100,0	-	100,0	-

**ATRASO NO PAGAMENTO DE ENCARGOS SOCIAIS NOS ÚLTIMOS SEIS MESES,
POR ACTIVIDADES**
QUADRO 25

ACTIVIDADES (CAE - Rev. 2)	N.º DE ESTABELECIMENTOS		N.º DE TRABALHADORES	
	Sim	Não	Sim	Não
TOTAL	22	568	458	19 830
A AGRICULTURA, PRODUÇÃO ANIMAL, CAÇA	-	14	-	192
B PESCA	-	7	-	104
C INDÚSTRIAS EXTRACTIVAS	-	5	-	294
D INDÚSTRIAS TRANSFORMADORAS	6	100	138	3 848
151/158 Indústrias alimentares	-	51	-	2 372
159 Indústria das bebidas	-	4	-	195
160 Indústria do tabaco	-	2	-	205
17 Fabricação de têxteis	1	1	24	18
18 Indústria do vestuário	-	1	-	86
20 Indústrias da madeira e da cortiça	-	8	-	209
22 Edição, impressão e reprodução de informação	2	6	55	150
25 Fabricação de artigos de borracha e matérias plásticas	-	2	-	25
26 Fabricação de outros produtos minerais não metálicos	1	11	16	297
28 Fabricação de produtos metálicos, excepto máquinas	2	11	43	251
35 Fabricação de outro material de transporte	-	2	-	31
36 Outras indústrias transformadoras	-	1	-	9
E ELECTRICIDADE, GÁS E ÁGUA	-	9	-	877
F CONSTRUÇÃO	5	62	92	3 270
G COMÉRCIO POR GROSSO E A RETALHO	5	147	67	3 968
50 Com. e reparação de veículos; com. de combustível	2	35	20	727
51 Comércio por grosso, excepto de veículos	-	58	-	1 431
521/526 Comércio a retalho, excepto de veículos	3	52	47	1 782
527 Reparação de bens pessoais e domésticos	-	2	-	28
H ALOJAMENTO E RESTAURAÇÃO	1	40	15	850
I TRANSPORTES E COMUNICAÇÕES	2	53	75	2 238
60/63 Transportes e armazenagem	2	41	75	1 768
64 Correios e telecomunicações	-	12	-	470
J ACTIVIDADES FINANCEIRAS	-	20	-	609
K ACTIVIDADES IMOBILIÁRIAS	1	29	11	1 082
M EDUCAÇÃO	1	8	50	231
N SAÚDE E ACÇÃO SOCIAL	-	57	-	1 777
O SERVIÇOS COLECTIVOS, SOCIAIS E PESSOAIS	1	17	10	490
91 Actividades associativas diversas	-	11	-	232
92 Actividades recreativas, culturais e desportivas	1	5	10	244
93 Outras actividades de serviços	-	1	-	14

DISTRIBUIÇÃO PERCENTUAL DO ATRASO NO PAGAMENTO DE ENCARGOS SOCIAIS NOS ÚLTIMOS SEIS MESES, POR ACTIVIDADES			QUADRO 26	
ACTIVIDADES (CAE - Rev. 2)	N.º DE ESTABELECIMENTOS		N.º DE TRABALHADORES	
	Sim	Não	Sim	Não
TOTAL	3,7	96,3	2,3	97,7
A AGRICULTURA, PRODUÇÃO ANIMAL, CAÇA	-	100,0	-	100,0
B PESCA	-	100,0	-	100,0
C INDÚSTRIAS EXTRACTIVAS	-	100,0	-	100,0
D INDÚSTRIAS TRANSFORMADORAS	5,7	94,3	3,5	96,5
151/158 Indústrias alimentares	-	100,0	-	100,0
159 Indústria das bebidas	-	100,0	-	100,0
160 Indústria do tabaco	-	100,0	-	100,0
17 Fabricação de têxteis	50,0	50,0	57,1	42,9
18 Indústria do vestuário	-	100,0	-	100,0
20 Indústrias da madeira e da cortiça	-	100,0	-	100,0
22 Edição, impressão e reprodução de informação	25,0	75,0	26,8	73,2
25 Fabricação de artigos de borracha e matérias plásticas	-	100,0	-	100,0
26 Fabricação de outros produtos minerais não metálicos	8,3	91,7	5,1	94,9
28 Fabricação de produtos metálicos, excepto máquinas	15,4	84,6	14,6	85,4
35 Fabricação de outro material de transporte	-	100,0	-	100,0
36 Outras indústrias transformadoras	-	100,0	-	100,0
E ELECTRICIDADE, GÁS E ÁGUA	-	100,0	-	100,0
F CONSTRUÇÃO	7,5	92,5	2,7	97,3
G COMÉRCIO POR GROSSO E A RETALHO	3,3	96,7	1,7	98,3
50 Com. e reparação de veículos; com. de combustível	5,4	94,6	2,7	97,3
51 Comércio por grosso, excepto de veículos	-	100,0	-	100,0
521/526 Comércio a retalho, excepto de veículos	5,4	94,5	2,6	97,4
527 Reparação de bens pessoais e domésticos	-	100,0	-	100,0
H ALOJAMENTO E RESTAURAÇÃO	2,4	97,6	1,7	98,3
I TRANSPORTES E COMUNICAÇÕES	3,6	96,4	3,2	96,8
60/63 Transportes e armazenagem	4,6	95,4	4,1	95,9
64 Correios e telecomunicações	-	100,0	-	100,0
J ACTIVIDADES FINANCEIRAS	-	100,0	-	100,0
K ACTIVIDADES IMOBILIÁRIAS	3,3	96,7	1,0	99,0
M EDUCAÇÃO	11,1	88,9	17,8	82,2
N SAÚDE E ACÇÃO SOCIAL	-	100,0	-	100,0
O SERVIÇOS COLECTIVOS, SOCIAIS E PESSOAIS	5,6	94,4	2,0	98,0
91 Actividades associativas diversas	-	100,0	-	100,0
92 Actividades recreativas, culturais e desportivas	16,7	83,3	3,9	96,1
93 Outras actividades de serviços	-	100,0	-	100,0

**PREVISÃO QUANTO AO PAGAMENTO DE ENCARGOS SOCIAIS
NOS PRÓXIMOS SEIS MESES, POR ACTIVIDADES**

QUADRO 27

ACTIVIDADES (CAE - Rev. 2)	N.º DE ESTABELECIMENTOS		N.º DE TRABALHADORES	
	Sim	Não	Sim	Não
TOTAL	19	571	19 827	20 288
A AGRICULTURA, PRODUÇÃO ANIMAL, CAÇA	-	14	-	192
B PESCA	-	7	-	104
C INDÚSTRIAS EXTRACTIVAS	1	4	36	258
D INDÚSTRIAS TRANSFORMADORAS	5	101	111	3 875
151/158 Indústrias alimentares	-	51	-	2 372
159 Indústria das bebidas	-	4	-	195
160 Indústria do tabaco	-	2	-	205
17 Fabricação de têxteis	1	1	24	18
18 Indústria do vestuário	-	1	-	86
20 Indústrias da madeira e da cortiça	1	7	12	197
22 Edição, impressão e reprodução de informação	1	7	42	163
25 Fabricação de artigos de borracha e matérias plásticas	-	2	-	25
26 Fabricação de outros produtos minerais não metálicos	1	11	16	297
28 Fabricação de produtos metálicos, excepto máquinas	1	12	17	277
35 Fabricação de outro material de transporte	-	2	-	31
36 Outras indústrias transformadoras	-	1	-	9
E ELECTRICIDADE, GÁS E ÁGUA	-	9	-	877
F CONSTRUÇÃO	5	62	161	3 201
G COMÉRCIO POR GROSSO E A RETALHO	4	148	57	3 978
50 Com. e reparação de veículos; com. de combustível	1	36	10	737
51 Comércio por grosso, excepto de veículos	-	58	-	1 431
521/526 Comércio a retalho, excepto de veículos	3	52	47	1 782
527 Reparação de bens pessoais e domésticos	-	2	-	28
H ALOJAMENTO E RESTAURAÇÃO	1	40	15	850
I TRANSPORTES E COMUNICAÇÕES	-	55	-	2 313
60/63 Transportes e armazenagem	-	43	-	1 843
64 Correios e telecomunicações	-	12	-	470
J ACTIVIDADES FINANCEIRAS	-	20	-	609
K ACTIVIDADES IMOBILIÁRIAS	-	30	-	1 093
M EDUCAÇÃO	-	9	-	281
N SAÚDE E ACÇÃO SOCIAL	1	56	31	1 746
O SERVIÇOS COLECTIVOS, SOCIAIS E PESSOAIS	2	16	50	450
91 Actividades associativas diversas	-	11	-	232
92 Actividades recreativas, culturais e desportivas	2	4	50	204
93 Outras actividades de serviços	-	1	-	14

DISTRIBUIÇÃO PERCENTUAL DA PREVISÃO QUANTO AO PAGAMENTO DE ENCARGOS SOCIAIS NOS PRÓXIMOS SEIS MESES, POR ACTIVIDADES			QUADRO 28	
ACTIVIDADES (CAE - Rev. 2)	N.º DE ESTABELECIMENTOS		N.º DE TRABALHADORES	
	Sim	Não	Sim	Não
TOTAL	3,2	96,8	2,3	97,7
A AGRICULTURA, PRODUÇÃO ANIMAL, CAÇA	-	100,0	-	100,0
B PESCA	-	100,0	-	100,0
C INDÚSTRIAS EXTRACTIVAS	20,0	80,0	12,2	87,8
D INDÚSTRIAS TRANSFORMADORAS	4,7	95,3	2,8	97,2
151/158 Indústrias alimentares	-	100,0	-	100,0
159 Indústria das bebidas	-	100,0	-	100,0
160 Indústria do tabaco	-	100,0	-	100,0
17 Fabricação de têxteis	50,0	50,0	57,1	42,9
18 Indústria do vestuário	-	100,0	-	100,0
20 Indústrias da madeira e da cortiça	12,5	87,5	5,7	94,3
22 Edição, impressão e reprodução de informação	12,5	87,5	20,5	79,5
25 Fabricação de artigos de borracha e matérias plásticas	-	100,0	-	100,0
26 Fabricação de outros produtos minerais não metálicos	8,3	91,7	5,1	94,9
28 Fabricação de produtos metálicos, excepto máquinas	7,7	92,3	5,8	94,2
35 Fabricação de outro material de transporte	-	100,0	-	100,0
36 Outras indústrias transformadoras	-	100,0	-	100,0
E ELECTRICIDADE, GÁS E ÁGUA	-	100,0	-	100,0
F CONSTRUÇÃO	7,5	92,5	4,8	95,2
G COMÉRCIO POR GROSSO E A RETALHO	2,6	97,4	1,4	98,6
50 Com. e reparação de veículos; com. de combustível	2,7	97,3	1,3	98,7
51 Comércio por grosso, excepto de veículos	-	100,0	-	100,0
521/526 Comércio a retalho, excepto de veículos	5,4	94,6	2,6	97,4
527 Reparação de bens pessoais e domésticos	-	100,0	-	100,0
H ALOJAMENTO E RESTAURAÇÃO	2,4	97,6	1,7	98,3
I TRANSPORTES E COMUNICAÇÕES	-	100,0	-	100,0
60/63 Transportes e armazenagem	-	100,0	-	100,0
64 Correios e telecomunicações	-	100,0	-	100,0
J ACTIVIDADES FINANCEIRAS	-	100,0	-	100,0
K ACTIVIDADES IMOBILIÁRIAS	-	100,0	-	100,0
M EDUCAÇÃO	-	100,0	-	100,0
N SAÚDE E ACÇÃO SOCIAL	1,7	98,3	1,7	98,3
O SERVIÇOS COLECTIVOS, SOCIAIS E PESSOAIS	11,1	88,9	10,0	90,0
91 Actividades associativas diversas	-	100,0	-	100,0
92 Actividades recreativas, culturais e desportivas	33,3	66,7	19,7	80,3
93 Outras actividades de serviços	-	100,0	-	100,0

**ATRASO NO PAGAMENTO A FORNECEDORES NOS ÚLTIMOS SEIS MESES,
POR ACTIVIDADES**
QUADRO 29

ACTIVIDADES (CAE - Rev. 2)	N.º DE ESTABELECIMENTOS		N.º DE TRABALHADORES	
	Sim	Não	Sim	Não
TOTAL	67	523	2 213	18 075
A AGRICULTURA, PRODUÇÃO ANIMAL, CAÇA	-	14	-	192
B PESCA	1	6	12	92
C INDÚSTRIAS EXTRACTIVAS	1	4	19	275
D INDÚSTRIAS TRANSFORMADORAS	17	89	415	3 571
151/158 Indústrias alimentares	10	41	279	2 093
159 Indústria das bebidas	1	3	7	188
160 Indústria do tabaco	-	2	-	205
17 Fabricação de têxteis	-	2	-	42
18 Indústria do vestuário	-	1	-	86
20 Indústrias da madeira e da cortiça	-	8	-	209
22 Edição, impressão e reprodução de informação	1	7	22	183
25 Fabricação de artigos de borracha e matérias plásticas	-	2	-	25
26 Fabricação de outros produtos minerais não metálicos	2	10	35	278
28 Fabricação de produtos metálicos, excepto máquinas	3	10	72	222
35 Fabricação de outro material de transporte	-	2	-	31
36 Outras indústrias transformadoras	-	1	-	9
E ELECTRICIDADE, GÁS E ÁGUA	-	9	-	877
F CONSTRUÇÃO	19	48	687	2 675
G COMÉRCIO POR GROSSO E A RETALHO	9	143	157	3 878
50 Com. e reparação de veículos; com. de combustível	2	35	35	712
51 Comércio por grosso, excepto de veículos	4	54	65	1 366
521/526 Comércio a retalho, excepto de veículos	3	52	57	1 772
527 Reparação de bens pessoais e domésticos	-	2	-	28
H ALOJAMENTO E RESTAURAÇÃO	-	41	-	865
I TRANSPORTES E COMUNICAÇÕES	2	53	75	2 238
60/63 Transportes e armazenagem	2	41	75	1 768
64 Correios e telecomunicações	-	12	-	470
J ACTIVIDADES FINANCEIRAS	-	20	-	609
K ACTIVIDADES IMOBILIÁRIAS	6	24	388	705
M EDUCAÇÃO	1	8	50	231
N SAÚDE E ACÇÃO SOCIAL	7	50	194	1 583
O SERVIÇOS COLECTIVOS, SOCIAIS E PESSOAIS	4	14	216	284
91 Actividades associativas diversas	2	9	43	189
92 Actividades recreativas, culturais e desportivas	2	4	173	81
93 Outras actividades de serviços	-	1	-	14

DISTRIBUIÇÃO PERCENTUAL DO ATRASO NO PAGAMENTO A FORNECEDORES NOS ÚLTIMOS SEIS MESES, POR ACTIVIDADES			QUADRO 30	
ACTIVIDADES (CAE - Rev. 2)	N.º DE ESTABELECIMENTOS		N.º DE TRABALHADORES	
	Sim	Não	Sim	Não
TOTAL	11,4	88,6	10,9	89,1
A AGRICULTURA, PRODUÇÃO ANIMAL, CAÇA	-	100,0	-	100,0
B PESCA	14,3	85,7	11,5	88,5
C INDÚSTRIAS EXTRACTIVAS	20,0	80,0	6,5	93,5
D INDÚSTRIAS TRANSFORMADORAS	16,0	84,0	10,4	89,6
151/158 Indústrias alimentares	19,6	80,4	11,8	88,2
159 Indústria das bebidas	25,0	75,0	3,6	96,4
160 Indústria do tabaco	-	100,0	-	100,0
17 Fabricação de têxteis	-	100,0	-	100,0
18 Indústria do vestuário	-	100,0	-	100,0
20 Indústrias da madeira e da cortiça	-	100,0	-	100,0
22 Edição, impressão e reprodução de informação	12,5	87,5	10,7	89,3
25 Fabricação de artigos de borracha e matérias plásticas	-	100,0	-	100,0
26 Fabricação de outros produtos minerais não metálicos	16,7	83,3	11,2	88,8
28 Fabricação de produtos metálicos, excepto máquinas	23,1	76,9	24,5	75,5
35 Fabricação de outro material de transporte	-	100,0	-	100,0
36 Outras indústrias transformadoras	-	100,0	-	100,0
E ELECTRICIDADE, GÁS E ÁGUA	-	100,0	-	100,0
F CONSTRUÇÃO	28,4	71,6	20,4	79,6
G COMÉRCIO POR GROSSO E A RETALHO	5,9	94,1	3,9	96,1
50 Com. e reparação de veículos; com. de combustível	5,4	94,6	4,7	95,3
51 Comércio por grosso, excepto de veículos	6,9	93,1	4,5	95,5
521/526 Comércio a retalho, excepto de veículos	5,4	94,6	3,1	96,9
527 Reparação de bens pessoais e domésticos	-	100,0	-	100,0
H ALOJAMENTO E RESTAURAÇÃO	-	100,0	-	100,0
I TRANSPORTES E COMUNICAÇÕES	3,6	96,4	3,2	96,8
60/63 Transportes e armazenagem	4,6	95,4	4,1	95,9
64 Correios e telecomunicações	-	100,0	-	100,0
J ACTIVIDADES FINANCEIRAS	-	100,0	-	100,0
K ACTIVIDADES IMOBILIÁRIAS	20,0	80,0	35,5	64,5
M EDUCAÇÃO	11,1	88,9	17,8	82,2
N SAÚDE E ACÇÃO SOCIAL	12,3	87,7	10,9	89,1
O SERVIÇOS COLECTIVOS, SOCIAIS E PESSOAIS	22,2	77,8	43,2	56,8
91 Actividades associativas diversas	18,2	81,8	18,5	81,5
92 Actividades recreativas, culturais e desportivas	33,3	66,7	68,1	31,9
93 Outras actividades de serviços	-	100,0	-	100,0

**PREVISÃO QUANTO AO PAGAMENTO DE FORNECEDORES
NOS PRÓXIMOS SEIS MESES, POR ACTIVIDADES**

QUADRO 31

ACTIVIDADES (CAE - Rev. 2)	N.º DE ESTABELECIMENTOS		N.º DE TRABALHADORES	
	Sim	Não	Sim	Não
TOTAL	52	538	1 531	18 757
A AGRICULTURA, PRODUÇÃO ANIMAL, CAÇA	-	14	-	192
B PESCA	-	7	-	104
C INDÚSTRIAS EXTRACTIVAS	1	4	38	256
D INDÚSTRIAS TRANSFORMADORAS	9	97	207	3 779
151/158 Indústrias alimentares	5	46	137	2 235
159 Indústria das bebidas	1	3	7	188
160 Indústria do tabaco	-	2	-	205
17 Fabricação de têxteis	-	2	-	42
18 Indústria do vestuário	-	1	-	86
20 Indústrias da madeira e da cortiça	-	8	-	209
22 Edição, impressão e reprodução de informação	-	8	-	205
25 Fabricação de artigos de borracha e matérias plásticas	-	2	-	25
26 Fabricação de outros produtos minerais não metálicos	1	11	17	296
28 Fabricação de produtos metálicos, excepto máquinas	2	11	46	248
35 Fabricação de outro material de transporte	-	2	-	31
36 Outras indústrias transformadoras	-	1	-	9
E ELECTRICIDADE, GÁS E ÁGUA	-	9	-	877
F CONSTRUÇÃO	14	53	346	3 016
G COMÉRCIO POR GROSSO E A RETALHO	9	143	135	3 900
50 Com. e reparação de veículos; com. de combustível	1	36	16	731
51 Comércio por grosso, excepto de veículos	4	54	65	1 366
521/526 Comércio a retalho, excepto de veículos	4	51	54	1 775
527 Reparação de bens pessoais e domésticos	-	2	-	28
H ALOJAMENTO E RESTAURAÇÃO	2	39	38	827
I TRANSPORTES E COMUNICAÇÕES	3	52	80	2 233
60/63 Transportes e armazenagem	3	40	80	1 763
64 Correios e telecomunicações	-	12	-	470
J ACTIVIDADES FINANCEIRAS	-	20	-	609
K ACTIVIDADES IMOBILIÁRIAS	4	26	287	806
M EDUCAÇÃO	-	9	-	281
N SAÚDE E ACÇÃO SOCIAL	7	50	208	1 569
O SERVIÇOS COLECTIVOS, SOCIAIS E PESSOAIS	3	15	192	308
91 Actividades associativas diversas	1	10	19	213
92 Actividades recreativas, culturais e desportivas	2	4	173	81
93 Outras actividades de serviços	-	1	-	14

DISTRIBUIÇÃO PERCENTUAL DA PREVISÃO QUANTO AO PAGAMENTO DE FORNECEDORES NOS PRÓXIMOS SEIS MESES, POR ACTIVIDADES			QUADRO 32	
ACTIVIDADES (CAE - Rev. 2)	N.º DE ESTABELECIMENTOS		N.º DE TRABALHADORES	
	Sim	Não	Sim	Não
TOTAL	8,8	91,2	7,5	92,5
A AGRICULTURA, PRODUÇÃO ANIMAL, CAÇA	-	100,0	-	100,0
B PESCA	-	100,0	-	100,0
C INDÚSTRIAS EXTRACTIVAS	20,0	80,0	12,9	87,1
D INDÚSTRIAS TRANSFORMADORAS	8,5	91,5	5,2	94,8
151/158 Indústrias alimentares	9,8	90,2	5,8	94,2
159 Indústria das bebidas	25,0	75,0	3,6	96,4
160 Indústria do tabaco	-	100,0	-	100,0
17 Fabricação de têxteis	-	100,0	-	100,0
18 Indústria do vestuário	-	100,0	-	100,0
20 Indústrias da madeira e da cortiça	-	100,0	-	100,0
22 Edição, impressão e reprodução de informação	-	100,0	-	100,0
25 Fabricação de artigos de borracha e matérias plásticas	-	100,0	-	100,0
26 Fabricação de outros produtos minerais não metálicos	8,3	91,7	5,4	94,6
28 Fabricação de produtos metálicos, excepto máquinas	15,4	84,6	15,6	84,4
35 Fabricação de outro material de transporte	-	100,0	-	100,0
36 Outras indústrias transformadoras	-	100,0	-	100,0
E ELECTRICIDADE, GÁS E ÁGUA	-	100,0	-	100,0
F CONSTRUÇÃO	20,9	79,1	10,3	89,7
G COMÉRCIO POR GROSSO E A RETALHO	5,9	94,1	3,3	96,7
50 Com. e reparação de veículos; com. de combustível	2,7	97,3	2,1	97,9
51 Comércio por grosso, excepto de veículos	6,9	93,1	4,5	95,5
521/526 Comércio a retalho, excepto de veículos	7,3	92,7	2,9	97,1
527 Reparação de bens pessoais e domésticos	-	100,0	-	100,0
H ALOJAMENTO E RESTAURAÇÃO	4,9	95,1	4,4	95,6
I TRANSPORTES E COMUNICAÇÕES	5,4	94,6	3,5	96,5
60/63 Transportes e armazenagem	7,0	93,0	4,3	95,7
64 Correios e telecomunicações	-	100,0	-	100,0
J ACTIVIDADES FINANCEIRAS	-	100,0	-	100,0
K ACTIVIDADES IMOBILIÁRIAS	13,3	86,7	26,3	73,7
M EDUCAÇÃO	-	100,0	-	100,0
N SAÚDE E ACÇÃO SOCIAL	12,3	87,7	11,7	88,3
O SERVIÇOS COLECTIVOS, SOCIAIS E PESSOAIS	16,7	83,3	38,4	61,6
91 Actividades associativas diversas	9,1	90,9	8,2	91,8
92 Actividades recreativas, culturais e desportivas	33,3	66,7	68,1	31,9
93 Outras actividades de serviços	-	100,0	-	100,0

**ATRASO NO PAGAMENTO DE ENCARGOS FISCAIS NOS ÚLTIMOS SEIS MESES,
POR ACTIVIDADES**
QUADRO 33

ACTIVIDADES (CAE - Rev. 2)	N.º DE ESTABELECIMENTOS		N.º DE TRABALHADORES	
	Sim	Não	Sim	Não
TOTAL	19	571	652	19 636
A AGRICULTURA, PRODUÇÃO ANIMAL, CAÇA	-	14	-	192
B PESCA	-	7	-	104
C INDÚSTRIAS EXTRACTIVAS	-	5	-	294
D INDÚSTRIAS TRANSFORMADORAS	5	101	81	3 905
151/158 Indústrias alimentares	2	49	27	2 345
159 Indústria das bebidas	-	4	-	195
160 Indústria do tabaco	-	2	-	205
17 Fabricação de têxteis	1	1	24	18
18 Indústria do vestuário	-	1	-	86
20 Indústrias da madeira e da cortiça	-	8	-	209
22 Edição, impressão e reprodução de informação	1	7	13	192
25 Fabricação de artigos de borracha e matérias plásticas	-	2	-	25
26 Fabricação de outros produtos minerais não metálicos	-	12	-	313
28 Fabricação de produtos metálicos, excepto máquinas	1	12	17	277
35 Fabricação de outro material de transporte	-	2	-	31
36 Outras indústrias transformadoras	-	1	-	9
E ELECTRICIDADE, GÁS E ÁGUA	-	9	-	877
F CONSTRUÇÃO	7	60	382	2 980
G COMÉRCIO POR GROSSO E A RETALHO	1	151	19	4 016
50 Com. e reparação de veículos; com. de combustível	-	37	-	747
51 Comércio por grosso, excepto de veículos	-	58	-	1 431
521/526 Comércio a retalho, excepto de veículos	1	54	19	1 810
527 Reparação de bens pessoais e domésticos	-	2	-	28
H ALOJAMENTO E RESTAURAÇÃO	1	40	27	838
I TRANSPORTES E COMUNICAÇÕES	3	52	80	2 233
60/63 Transportes e armazenagem	3	40	80	1 763
64 Correios e telecomunicações	-	12	-	470
J ACTIVIDADES FINANCEIRAS	-	20	-	609
K ACTIVIDADES IMOBILIÁRIAS	1	29	13	1 080
M EDUCAÇÃO	1	8	50	231
N SAÚDE E ACÇÃO SOCIAL	-	57	-	1 777
O SERVIÇOS COLECTIVOS, SOCIAIS E PESSOAIS	-	18	-	500
91 Actividades associativas diversas	-	11	-	232
92 Actividades recreativas, culturais e desportivas	-	6	-	254
93 Outras actividades de serviços	-	1	-	14

DISTRIBUIÇÃO PERCENTUAL DO ATRASO NO PAGAMENTO DE ENCARGOS FISCAIS NOS ÚLTIMOS SEIS MESES, POR ACTIVIDADES			QUADRO 34	
ACTIVIDADES (CAE - Rev. 2)	N.º DE ESTABELECIMENTOS		N.º DE TRABALHADORES	
	Sim	Não	Sim	Não
TOTAL	3,2	96,8	3,2	96,8
A AGRICULTURA, PRODUÇÃO ANIMAL, CAÇA	-	100,0	-	100,0
B PESCA	-	100,0	-	100,0
C INDÚSTRIAS EXTRACTIVAS	-	100,0	-	100,0
D INDÚSTRIAS TRANSFORMADORAS	4,7	95,3	2,0	98,0
151/158 Indústrias alimentares	3,9	96,1	1,1	98,9
159 Indústria das bebidas	-	100,0	-	100,0
160 Indústria do tabaco	-	100,0	-	100,0
17 Fabricação de têxteis	50,0	50,0	57,1	42,9
18 Indústria do vestuário	-	100,0	-	100,0
20 Indústrias da madeira e da cortiça	-	100,0	-	100,0
22 Edição, impressão e reprodução de informação	12,5	87,5	6,3	93,7
25 Fabricação de artigos de borracha e matérias plásticas	-	100,0	-	100,0
26 Fabricação de outros produtos minerais não metálicos	-	100,0	-	100,0
28 Fabricação de produtos metálicos, excepto máquinas	7,7	92,3	5,8	94,2
35 Fabricação de outro material de transporte	-	100,0	-	100,0
36 Outras indústrias transformadoras	-	100,0	-	100,0
E ELECTRICIDADE, GÁS E ÁGUA	-	100,0	-	100,0
F CONSTRUÇÃO	10,4	89,6	11,4	88,6
G COMÉRCIO POR GROSSO E A RETALHO	0,7	99,3	0,5	99,5
50 Com. e reparação de veículos; com. de combustível	-	100,0	-	100,0
51 Comércio por grosso, excepto de veículos	-	100,0	-	100,0
521/526 Comércio a retalho, excepto de veículos	1,8	98,2	1,0	99,0
527 Reparação de bens pessoais e domésticos	-	100,0	-	100,0
H ALOJAMENTO E RESTAURAÇÃO	2,4	97,6	3,1	96,9
I TRANSPORTES E COMUNICAÇÕES	5,5	94,5	3,5	96,5
60/63 Transportes e armazenagem	7,0	93,0	4,3	95,7
64 Correios e telecomunicações	-	100,0	-	100,0
J ACTIVIDADES FINANCEIRAS	-	100,0	-	100,0
K ACTIVIDADES IMOBILIÁRIAS	3,3	96,7	1,2	98,8
M EDUCAÇÃO	11,1	88,9	17,8	82,2
N SAÚDE E ACÇÃO SOCIAL	-	100,0	-	100,0
O SERVIÇOS COLECTIVOS, SOCIAIS E PESSOAIS	-	100,0	-	100,0
91 Actividades associativas diversas	-	100,0	-	100,0
92 Actividades recreativas, culturais e desportivas	-	100,0	-	100,0
93 Outras actividades de serviços	-	100,0	-	100,0

**PREVISÃO QUANTO AO PAGAMENTO DE ENCARGOS FISCAIS
NOS PRÓXIMOS SEIS MESES, POR ACTIVIDADES**

QUADRO 35

ACTIVIDADES (CAE - Rev. 2)	N.º DE ESTABELECIMENTOS		N.º DE TRABALHADORES	
	Sim	Não	Sim	Não
TOTAL	9	581	242	20 046
A AGRICULTURA, PRODUÇÃO ANIMAL, CAÇA	-	14	-	192
B PESCA	-	7	-	104
C INDÚSTRIAS EXTRACTIVAS	-	5	-	294
D INDÚSTRIAS TRANSFORMADORAS	2	104	41	3 945
151/158 Indústrias alimentares	-	51	-	2 372
159 Indústria das bebidas	-	4	-	195
160 Indústria do tabaco	-	2	-	205
17 Fabricação de têxteis	1	1	24	18
18 Indústria do vestuário	-	1	-	86
20 Indústrias da madeira e da cortiça	-	8	-	209
22 Edição, impressão e reprodução de informação	-	8	-	205
25 Fabricação de artigos de borracha e matérias plásticas	-	2	-	25
26 Fabricação de outros produtos minerais não metálicos	-	12	-	313
28 Fabricação de produtos metálicos, excepto máquinas	1	12	17	277
35 Fabricação de outro material de transporte	-	2	-	31
36 Outras indústrias transformadoras	-	1	-	9
E ELECTRICIDADE, GÁS E ÁGUA	-	9	-	877
F CONSTRUÇÃO	3	64	102	3 260
G COMÉRCIO POR GROSSO E A RETALHO	1	151	19	4 016
50 Com. e reparação de veículos; com. de combustível	-	37	-	747
51 Comércio por grosso, excepto de veículos	-	58	-	1 431
521/526 Comércio a retalho, excepto de veículos	1	54	19	1 810
527 Reparação de bens pessoais e domésticos	-	2	-	28
H ALOJAMENTO E RESTAURAÇÃO	-	41	-	865
I TRANSPORTES E COMUNICAÇÕES	3	52	80	2 233
60/63 Transportes e armazenagem	3	40	80	1 763
64 Correios e telecomunicações	-	12	-	470
J ACTIVIDADES FINANCEIRAS	-	20	-	609
K ACTIVIDADES IMOBILIÁRIAS	-	30	-	1 093
M EDUCAÇÃO	-	9	-	281
N SAÚDE E ACÇÃO SOCIAL	-	57	-	1 777
O SERVIÇOS COLECTIVOS, SOCIAIS E PESSOAIS	-	18	-	500
91 Actividades associativas diversas	-	11	-	232
92 Actividades recreativas, culturais e desportivas	-	6	-	254
93 Outras actividades de serviços	-	1	-	14

**DISTRIBUIÇÃO PERCENTUAL DA PREVISÃO QUANTO AO PAGAMENTO
DE ENCARGOS FISCAIS NOS PRÓXIMOS SEIS MESES, POR ACTIVIDADES**
QUADRO 36

ACTIVIDADES (CAE - Rev. 2)	N.º DE ESTABELECIMENTOS		N.º DE TRABALHADORES	
	Sim	Não	Sim	Não
TOTAL	1,5	98,5	1,2	98,8
A AGRICULTURA, PRODUÇÃO ANIMAL, CAÇA	-	100,0	-	100,0
B PESCA	-	100,0	-	100,0
C INDÚSTRIAS EXTRACTIVAS	-	100,0	-	100,0
D INDÚSTRIAS TRANSFORMADORAS	1,9	98,1	1,0	99,0
151/158 Indústrias alimentares	-	100,0	-	100,0
159 Indústria das bebidas	-	100,0	-	100,0
160 Indústria do tabaco	-	100,0	-	100,0
17 Fabricação de têxteis	50,0	50,0	57,1	42,9
18 Indústria do vestuário	-	100,0	-	100,0
20 Indústrias da madeira e da cortiça	-	100,0	-	100,0
22 Edição, impressão e reprodução de informação	-	100,0	-	100,0
25 Fabricação de artigos de borracha e matérias plásticas	-	100,0	-	100,0
26 Fabricação de outros produtos minerais não metálicos	-	100,0	-	100,0
28 Fabricação de produtos metálicos, excepto máquinas	7,7	92,3	5,8	94,2
35 Fabricação de outro material de transporte	-	100,0	-	100,0
36 Outras indústrias transformadoras	-	100,0	-	100,0
E ELECTRICIDADE, GÁS E ÁGUA	-	100,0	-	100,0
F CONSTRUÇÃO	4,5	95,5	3,0	97,0
G COMÉRCIO POR GROSSO E A RETALHO	0,7	99,3	0,5	99,5
50 Com. e reparação de veículos; com. de combustível	-	100,0	-	100,0
51 Comércio por grosso, excepto de veículos	-	100,0	-	100,0
521/526 Comércio a retalho, excepto de veículos	1,8	98,2	1,0	99,0
527 Reparação de bens pessoais e domésticos	-	100,0	-	100,0
H ALOJAMENTO E RESTAURAÇÃO	-	100,0	-	100,0
I TRANSPORTES E COMUNICAÇÕES	5,5	94,5	3,5	96,5
60/63 Transportes e armazenagem	7,0	93,0	4,3	95,7
64 Correios e telecomunicações	-	100,0	-	100,0
J ACTIVIDADES FINANCEIRAS	-	100,0	-	100,0
K ACTIVIDADES IMOBILIÁRIAS	-	100,0	-	100,0
M EDUCAÇÃO	-	100,0	-	100,0
N SAÚDE E ACÇÃO SOCIAL	-	100,0	-	100,0
O SERVIÇOS COLECTIVOS, SOCIAIS E PESSOAIS	-	100,0	-	100,0
91 Actividades associativas diversas	-	100,0	-	100,0
92 Actividades recreativas, culturais e desportivas	-	100,0	-	100,0
93 Outras actividades de serviços	-	100,0	-	100,0

**ATRASO NO PAGAMENTO DE ENCARGOS BANCÁRIOS NOS ÚLTIMOS SEIS MESES,
POR ACTIVIDADES**
QUADRO 37

ACTIVIDADES (CAE - Rev. 2)	N.º DE ESTABELECIMENTOS		N.º DE TRABALHADORES	
	Sim	Não	Sim	Não
TOTAL	7	583	244	20 044
A AGRICULTURA, PRODUÇÃO ANIMAL, CAÇA	-	14	-	192
B PESCA	-	7	-	104
C INDÚSTRIAS EXTRACTIVAS	-	5	-	294
D INDÚSTRIAS TRANSFORMADORAS	2	104	75	3 911
151/158 Indústrias alimentares	1	50	16	2 356
159 Indústria das bebidas	-	4	-	195
160 Indústria do tabaco	-	2	-	205
17 Fabricação de têxteis	-	2	-	42
18 Indústria do vestuário	-	1	-	86
20 Indústrias da madeira e da cortiça	1	7	59	150
22 Edição, impressão e reprodução de informação	-	8	-	205
25 Fabricação de artigos de borracha e matérias plásticas	-	2	-	25
26 Fabricação de outros produtos minerais não metálicos	-	12	-	313
28 Fabricação de produtos metálicos, excepto máquinas	-	13	-	294
35 Fabricação de outro material de transporte	-	2	-	31
36 Outras indústrias transformadoras	-	1	-	9
E ELECTRICIDADE, GÁS E ÁGUA	-	9	-	877
F CONSTRUÇÃO	-	67	-	3 362
G COMÉRCIO POR GROSSO E A RETALHO	-	152	-	4 035
50 Com. e reparação de veículos; com. de combustível	-	37	-	747
51 Comércio por grosso, excepto de veículos	-	58	-	1 431
521/526 Comércio a retalho, excepto de veículos	-	55	-	1 829
527 Reparação de bens pessoais e domésticos	-	2	-	28
H ALOJAMENTO E RESTAURAÇÃO	-	41	-	865
I TRANSPORTES E COMUNICAÇÕES	2	53	75	2 238
60/63 Transportes e armazenagem	2	41	75	1 768
64 Correios e telecomunicações	-	12	-	470
J ACTIVIDADES FINANCEIRAS	-	20	-	609
K ACTIVIDADES IMOBILIÁRIAS	1	29	13	1 080
M EDUCAÇÃO	1	8	50	231
N SAÚDE E ACÇÃO SOCIAL	1	56	31	1 746
O SERVIÇOS COLECTIVOS, SOCIAIS E PESSOAIS	-	18	-	500
91 Actividades associativas diversas	-	11	-	232
92 Actividades recreativas, culturais e desportivas	-	6	-	254
93 Outras actividades de serviços	-	1	-	14

**DISTRIBUIÇÃO PERCENTUAL DO ATRASO NO PAGAMENTO DE ENCARGOS
BANCÁRIOS NOS ÚLTIMOS SEIS MESES, POR ACTIVIDADES**
QUADRO 38

ACTIVIDADES (CAE - Rev. 2)	N.º DE ESTABELECIMENTOS		N.º DE TRABALHADORES	
	Sim	Não	Sim	Não
TOTAL	1,2	98,8	1,2	98,8
A AGRICULTURA, PRODUÇÃO ANIMAL, CAÇA	-	100,0	-	100,0
B PESCA	-	100,0	-	100,0
C INDÚSTRIAS EXTRACTIVAS	-	100,0	-	100,0
D INDÚSTRIAS TRANSFORMADORAS	1,9	98,1	1,9	98,1
151/158 Indústrias alimentares	2,0	98,0	0,7	99,3
159 Indústria das bebidas	-	100,0	-	100,0
160 Indústria do tabaco	-	100,0	-	100,0
17 Fabricação de têxteis	-	100,0	-	100,0
18 Indústria do vestuário	-	100,0	-	100,0
20 Indústrias da madeira e da cortiça	12,5	87,5	28,2	71,8
22 Edição, impressão e reprodução de informação	-	100,0	-	100,0
25 Fabricação de artigos de borracha e matérias plásticas	-	100,0	-	100,0
26 Fabricação de outros produtos minerais não metálicos	-	100,0	-	100,0
28 Fabricação de produtos metálicos, excepto máquinas	-	100,0	-	100,0
35 Fabricação de outro material de transporte	-	100,0	-	100,0
36 Outras indústrias transformadoras	-	100,0	-	100,0
E ELECTRICIDADE, GÁS E ÁGUA	-	100,0	-	100,0
F CONSTRUÇÃO	-	100,0	-	100,0
G COMÉRCIO POR GROSSO E A RETALHO	-	100,0	-	100,0
50 Com. e reparação de veículos; com. de combustível	-	100,0	-	100,0
51 Comércio por grosso, excepto de veículos	-	100,0	-	100,0
521/526 Comércio a retalho, excepto de veículos	-	100,0	-	100,0
527 Reparação de bens pessoais e domésticos	-	100,0	-	100,0
H ALOJAMENTO E RESTAURAÇÃO	-	100,0	-	100,0
I TRANSPORTES E COMUNICAÇÕES	3,6	96,4	3,2	96,8
60/63 Transportes e armazenagem	4,6	95,4	4,1	95,9
64 Correios e telecomunicações	-	100,0	-	100,0
J ACTIVIDADES FINANCEIRAS	-	100,0	-	100,0
K ACTIVIDADES IMOBILIÁRIAS	3,3	96,7	1,2	98,8
M EDUCAÇÃO	11,1	88,9	17,8	82,2
N SAÚDE E ACÇÃO SOCIAL	1,7	98,3	1,7	98,3
O SERVIÇOS COLECTIVOS, SOCIAIS E PESSOAIS	-	100,0	-	100,0
91 Actividades associativas diversas	-	100,0	-	100,0
92 Actividades recreativas, culturais e desportivas	-	100,0	-	100,0
93 Outras actividades de serviços	-	100,0	-	100,0

**PREVISÃO QUANTO AO PAGAMENTO DE ENCARGOS BANCÁRIOS
NOS PRÓXIMOS SEIS MESES, POR ACTIVIDADES**

QUADRO 39

ACTIVIDADES (CAE - Rev. 2)	N.º DE ESTABELECIMENTOS		N.º DE TRABALHADORES	
	Sim	Não	Sim	Não
TOTAL	8	582	245	20 043
A AGRICULTURA, PRODUÇÃO ANIMAL, CAÇA	-	14	-	192
B PESCA	-	7	-	104
C INDÚSTRIAS EXTRACTIVAS	-	5	-	294
D INDÚSTRIAS TRANSFORMADORAS	-	106	-	3 986
151/158 Indústrias alimentares	-	51	-	2 372
159 Indústria das bebidas	-	4	-	195
160 Indústria do tabaco	-	2	-	205
17 Fabricação de têxteis	-	2	-	42
18 Indústria do vestuário	-	1	-	86
20 Indústrias da madeira e da cortiça	-	8	-	209
22 Edição, impressão e reprodução de informação	-	8	-	205
25 Fabricação de artigos de borracha e matérias plásticas	-	2	-	25
26 Fabricação de outros produtos minerais não metálicos	-	12	-	313
28 Fabricação de produtos metálicos, excepto máquinas	-	13	-	294
35 Fabricação de outro material de transporte	-	2	-	31
36 Outras indústrias transformadoras	-	1	-	9
E ELECTRICIDADE, GÁS E ÁGUA	-	9	-	877
F CONSTRUÇÃO	2	65	73	3 289
G COMÉRCIO POR GROSSO E A RETALHO	-	152	-	4 035
50 Com. e reparação de veículos; com. de combustível	-	37	-	747
51 Comércio por grosso, excepto de veículos	-	58	-	1 431
521/526 Comércio a retalho, excepto de veículos	-	55	-	1 829
527 Reparação de bens pessoais e domésticos	-	2	-	28
H ALOJAMENTO E RESTAURAÇÃO	1	40	11	854
I TRANSPORTES E COMUNICAÇÕES	3	52	80	2 233
60/63 Transportes e armazenagem	3	40	80	1 763
64 Correios e telecomunicações	-	12	-	470
J ACTIVIDADES FINANCEIRAS	-	20	-	609
K ACTIVIDADES IMOBILIÁRIAS	-	30	-	1 093
M EDUCAÇÃO	1	8	50	231
N SAÚDE E ACÇÃO SOCIAL	1	56	31	1 746
O SERVIÇOS COLECTIVOS, SOCIAIS E PESSOAIS	-	18	-	500
91 Actividades associativas diversas	-	11	-	232
92 Actividades recreativas, culturais e desportivas	-	6	-	254
93 Outras actividades de serviços	-	1	-	14

**DISTRIBUIÇÃO PERCENTUAL DA PREVISÃO QUANTO AO PAGAMENTO
DE ENCARGOS BANCÁRIOS NOS PRÓXIMOS SEIS MESES, POR ACTIVIDADES**
QUADRO 40

ACTIVIDADES (CAE - Rev. 2)	N.º DE ESTABELECIMENTOS		N.º DE TRABALHADORES	
	Sim	Não	Sim	Não
TOTAL	1,4	98,6	1,2	98,8
A AGRICULTURA, PRODUÇÃO ANIMAL, CAÇA	-	100,0	-	100,0
B PESCA	-	100,0	-	100,0
C INDÚSTRIAS EXTRACTIVAS	-	100,0	-	100,0
D INDÚSTRIAS TRANSFORMADORAS	-	100,0	-	100,0
151/158 Indústrias alimentares	-	100,0	-	100,0
159 Indústria das bebidas	-	100,0	-	100,0
160 Indústria do tabaco	-	100,0	-	100,0
17 Fabricação de têxteis	-	100,0	-	100,0
18 Indústria do vestuário	-	100,0	-	100,0
20 Indústrias da madeira e da cortiça	-	100,0	-	100,0
22 Edição, impressão e reprodução de informação	-	100,0	-	100,0
25 Fabricação de artigos de borracha e matérias plásticas	-	100,0	-	100,0
26 Fabricação de outros produtos minerais não metálicos	-	100,0	-	100,0
28 Fabricação de produtos metálicos, excepto máquinas	-	100,0	-	100,0
35 Fabricação de outro material de transporte	-	100,0	-	100,0
36 Outras indústrias transformadoras	-	100,0	-	100,0
E ELECTRICIDADE, GÁS E ÁGUA	-	100,0	-	100,0
F CONSTRUÇÃO	3,0	97,0	2,2	97,8
G COMÉRCIO POR GROSSO E A RETALHO	-	100,0	-	100,0
50 Com. e reparação de veículos; com. de combustível	-	100,0	-	100,0
51 Comércio por grosso, excepto de veículos	-	100,0	-	100,0
521/526 Comércio a retalho, excepto de veículos	-	100,0	-	100,0
527 Reparação de bens pessoais e domésticos	-	100,0	-	100,0
H ALOJAMENTO E RESTAURAÇÃO	2,4	97,6	1,3	98,7
I TRANSPORTES E COMUNICAÇÕES	5,5	94,5	3,5	96,5
60/63 Transportes e armazenagem	7,0	93,0	4,3	95,7
64 Correios e telecomunicações	-	100,0	-	100,0
J ACTIVIDADES FINANCEIRAS	-	100,0	-	100,0
K ACTIVIDADES IMOBILIÁRIAS	-	100,0	-	100,0
M EDUCAÇÃO	11,1	88,9	17,8	82,2
N SAÚDE E ACÇÃO SOCIAL	1,7	98,3	1,7	98,3
O SERVIÇOS COLECTIVOS, SOCIAIS E PESSOAIS	-	100,0	-	100,0
91 Actividades associativas diversas	-	100,0	-	100,0
92 Actividades recreativas, culturais e desportivas	-	100,0	-	100,0
93 Outras actividades de serviços	-	100,0	-	100,0

PREVISÃO PARA OS PRÓXIMOS SEIS MESES QUANTO À EVOLUÇÃO DA PRODUÇÃO, POR ACTIVIDADES				QUADRO 41		
ACTIVIDADES (CAE - Rev. 2)	N.º DE ESTABELECEMENTOS			N.º DE TRABALHADORES		
	Aumentar	Manter	Diminuir	Aumentar	Manter	Diminuir
TOTAL	67	118	23	3 829	4 285	701
A AGRICULTURA, PRODUÇÃO ANIMAL, CAÇA	6	8	-	83	109	-
B PESCA	-	4	3	-	55	49
C INDÚSTRIAS EXTRACTIVAS	3	2	-	237	57	-
D INDÚSTRIAS TRANSFORMADORAS	29	60	17	1 572	1 869	545
151/158 Indústrias alimentares	15	25	11	950	1 022	400
159 Indústria das bebidas	2	1	1	148	7	40
160 Indústria do tabaco	2	-	-	205	-	-
17 Fabricação de têxteis	-	1	1	-	18	24
18 Indústria do vestuário	-	1	-	-	86	-
20 Indústrias da madeira e da cortiça	3	3	2	139	34	36
22 Edição, impressão e reprodução de informação	-	8	-	-	205	-
25 Fabricação de artigos de borracha e matérias plásticas	-	2	-	-	25	-
26 Fabricação de outros produtos minerais não metálicos	3	8	1	51	245	17
28 Fabricação de produtos metálicos, excepto máquinas	3	9	1	70	196	28
35 Fabricação de outro material de transporte	1	1	-	9	22	-
36 Outras indústrias transformadoras	-	1	-	-	9	-
E ELECTRICIDADE, GÁS E ÁGUA	9	-	-	877	-	-
F CONSTRUÇÃO	20	44	3	1 060	2 195	107

DISTRIBUIÇÃO PERCENTUAL DA PREVISÃO PARA OS PRÓXIMOS SEIS MESES QUANTO À EVOLUÇÃO DA PRODUÇÃO, POR ACTIVIDADES				QUADRO 42		
ACTIVIDADES (CAE - Rev. 2)	N.º DE ESTABELECEMENTOS			N.º DE TRABALHADORES		
	Aumentar	Manter	Diminuir	Aumentar	Manter	Diminuir
TOTAL	32,2	56,7	11,1	43,4	48,6	8,0
A AGRICULTURA, PRODUÇÃO ANIMAL, CAÇA	42,9	57,1	-	43,2	56,8	-
B PESCA	-	57,1	42,9	-	52,9	47,1
C INDÚSTRIAS EXTRACTIVAS	60,0	40,0	-	80,6	19,4	-
D INDÚSTRIAS TRANSFORMADORAS	27,4	56,6	16,0	39,4	46,9	13,7
151/158 Indústrias alimentares	29,4	49,0	21,6	40,0	43,1	16,9
159 Indústria das bebidas	50,0	25,0	25,0	75,9	3,6	20,5
160 Indústria do tabaco	100,0	-	-	100,0	-	-
17 Fabricação de têxteis	-	50,0	50,0	-	42,9	57,1
18 Indústria do vestuário	-	100,0	-	-	100,0	-
20 Indústrias da madeira e da cortiça	37,5	37,5	25,0	66,5	16,3	17,2
22 Edição, impressão e reprodução de informação	-	100,0	-	-	100,0	-
25 Fabricação de artigos de borracha e matérias plásticas	-	100,0	-	-	100,0	-
26 Fabricação de outros produtos minerais não metálicos	25,0	66,7	8,3	16,3	78,3	5,4
28 Fabricação de produtos metálicos, excepto máquinas	23,1	69,2	7,7	23,8	66,7	9,5
35 Fabricação de outro material de transporte	50,0	50,0	-	29,0	71,0	-
36 Outras indústrias transformadoras	-	100,0	-	-	100,0	-
E ELECTRICIDADE, GÁS E ÁGUA	100,0	-	-	100,0	-	-
F CONSTRUÇÃO	29,8	65,7	4,5	31,5	65,3	3,2

PREVISÃO PARA OS PRÓXIMOS SEIS MESES QUANTO À CARTEIRA DE ENCOMENDAS, POR ACTIVIDADES				QUADRO 43		
ACTIVIDADES (CAE - Rev. 2)	N.º DE ESTABELECIMENTOS			N.º DE TRABALHADORES		
	Aumentar	Manter	Diminuir	Aumentar	Manter	Diminuir
TOTAL	62	127	19	3 037	5 288	490
A AGRICULTURA, PRODUÇÃO ANIMAL, CAÇA	7	6	1	83	96	13
B PESCA	1	5	1	15	71	18
C INDÚSTRIAS EXTRACTIVAS	3	2	-	237	57	-
D INDÚSTRIAS TRANSFORMADORAS	23	72	11	956	2 793	237
151/158 Indústrias alimentares	10	35	6	440	1 785	147
159 Indústria das bebidas	3	1	-	155	40	-
160 Indústria do tabaco	2	-	-	205	-	-
17 Fabricação de têxteis	-	1	1	-	18	24
18 Indústria do vestuário	-	1	-	-	86	-
20 Indústrias da madeira e da cortiça	1	5	2	22	151	36
22 Edição, impressão e reprodução de informação	-	7	1	-	192	13
25 Fabricação de artigos de borracha e matérias plásticas	-	2	-	-	25	-
26 Fabricação de outros produtos minerais não metálicos	4	7	1	70	226	17
28 Fabricação de produtos metálicos, excepto máquinas	2	11	-	55	239	-
35 Fabricação de outro material de transporte	1	1	-	9	22	-
36 Outras indústrias transformadoras	-	1	-	-	9	-
E ELECTRICIDADE, GÁS E ÁGUA	9	-	-	877	-	-
F CONSTRUÇÃO	19	42	6	869	2 271	222

DISTRIBUIÇÃO PERCENTUAL DA PREVISÃO PARA OS PRÓXIMOS SEIS MESES QUANTO À CARTEIRA DE ENCOMENDAS, POR ACTIVIDADES				QUADRO 44		
ACTIVIDADES (CAE - Rev. 2)	N.º DE ESTABELECIMENTOS			N.º DE TRABALHADORES		
	Aumentar	Manter	Diminuir	Aumentar	Manter	Diminuir
TOTAL	29,8	61,1	9,1	34,4	60,0	5,6
A AGRICULTURA, PRODUÇÃO ANIMAL, CAÇA	50,0	42,9	7,1	43,2	50,0	6,8
B PESCA	14,3	71,4	14,3	14,4	68,3	17,3
C INDÚSTRIAS EXTRACTIVAS	60,0	40,0	-	80,6	19,4	-
D INDÚSTRIAS TRANSFORMADORAS	21,7	67,9	10,4	24,0	70,1	5,9
151/158 Indústrias alimentares	19,6	68,6	11,8	18,5	75,3	6,2
159 Indústria das bebidas	75,0	25,0	-	79,5	20,5	-
160 Indústria do tabaco	100,0	-	-	100,0	-	-
17 Fabricação de têxteis	-	50,0	50,0	-	42,9	57,1
18 Indústria do vestuário	-	100,0	-	-	100,0	-
20 Indústrias da madeira e da cortiça	12,5	62,5	25,0	10,5	72,3	17,2
22 Edição, impressão e reprodução de informação	-	87,5	12,5	-	93,7	6,3
25 Fabricação de artigos de borracha e matérias plásticas	-	100,0	-	-	100,0	-
26 Fabricação de outros produtos minerais não metálicos	33,3	58,4	8,3	22,4	72,2	5,4
28 Fabricação de produtos metálicos, excepto máquinas	15,4	84,6	-	18,7	81,3	-
35 Fabricação de outro material de transporte	50,0	50,0	-	29,0	70,1	-
36 Outras indústrias transformadoras	-	100,0	-	-	100,0	-
E ELECTRICIDADE, GÁS E ÁGUA	100,0	-	-	100,0	-	-
F CONSTRUÇÃO	28,3	62,7	9,0	25,8	67,6	6,6

**PREVISÃO PARA OS PRÓXIMOS SEIS MESES QUANTO AO VOLUME DE NEGÓCIOS,
POR ACTIVIDADES**
QUADRO 45

ACTIVIDADES (CAE - Rev. 2)	N.º DE ESTABELECIMENTOS			N.º DE TRABALHADORES		
	Aumentar	Manter	Diminuir	Aumentar	Manter	Diminuir
TOTAL	188	352	50	8 681	10 335	1 272
A AGRICULTURA, PRODUÇÃO ANIMAL, CAÇA	7	7	-	100	92	-
B PESCA	-	3	4	-	39	65
C INDÚSTRIAS EXTRACTIVAS	2	3	-	49	245	-
D INDÚSTRIAS TRANSFORMADORAS	33	62	11	1 674	2 085	227
151/158 Indústrias alimentares	13	32	6	905	1 328	139
159 Indústria das bebidas	3	1	-	155	40	-
160 Indústria do tabaco	2	-	-	205	-	-
17 Fabricação de têxteis	-	1	1	-	18	24
18 Indústria do vestuário	-	1	-	-	86	-
20 Indústrias da madeira e da cortiça	3	3	2	139	34	36
22 Edição, impressão e reprodução de informação	3	5	-	86	119	-
25 Fabricação de artigos de borracha e matérias plásticas	-	1	1	-	14	11
26 Fabricação de outros produtos minerais não metálicos	5	6	1	91	205	17
28 Fabricação de produtos metálicos, excepto máquinas	3	10	-	71	223	-
35 Fabricação de outro material de transporte	1	1	-	22	9	-
36 Outras indústrias transformadoras	-	1	-	-	9	-
E ELECTRICIDADE, GÁS E ÁGUA	9	-	-	877	-	-
F CONSTRUÇÃO	18	43	6	812	2 331	219
G COMÉRCIO POR GROSSO E A RETALHO	45	93	14	2 031	1 736	268
50 Com. e reparação de veículos; com. de combustível	8	29	-	221	526	-
51 Comércio por grosso, excepto de veículos	16	32	10	519	702	210
521/526 Comércio a retalho, excepto de veículos	21	30	4	1 291	480	58
527 Reparação de bens pessoais e domésticos	-	2	-	-	28	-
H ALOJAMENTO E RESTAURAÇÃO	9	25	7	219	430	216
I TRANSPORTES E COMUNICAÇÕES	27	22	6	1 246	865	202
60/63 Transportes e armazenagem	21	16	6	1 027	614	202
64 Correios e telecomunicações	6	6	-	219	251	-
J ACTIVIDADES FINANCEIRAS	17	3	-	572	37	-
K ACTIVIDADES IMOBILIÁRIAS	9	19	2	671	347	75
M EDUCAÇÃO	1	8	-	50	231	-
N SAÚDE E ACÇÃO SOCIAL	7	50	-	293	1 484	-
O SERVIÇOS COLECTIVOS, SOCIAIS E PESSOAIS	4	14	-	87	413	-
91 Actividades associativas diversas	2	9	-	31	201	-
92 Actividades recreativas, culturais e desportivas	2	4	-	56	198	-
93 Outras actividades de serviços	-	1	-	-	14	-

**DISTRIBUIÇÃO PERCENTUAL DA PREVISÃO PARA OS PRÓXIMOS SEIS MESES
QUANTO AO VOLUME DE NEGÓCIOS, POR ACTIVIDADES**
QUADRO 46

ACTIVIDADES (CAE - Rev. 2)	N.º DE ESTABELECIMENTOS			N.º DE TRABALHADORES		
	Aumentar	Manter	Diminuir	Aumentar	Manter	Diminuir
TOTAL	31,9	59,6	8,5	42,8	50,9	6,3
A AGRICULTURA, PRODUÇÃO ANIMAL, CAÇA	50,0	50,0	-	52,1	47,9	-
B PESCA	-	42,9	57,1	-	37,5	62,5
C INDÚSTRIAS EXTRACTIVAS	40,0	60,0	-	16,7	83,3	-
D INDÚSTRIAS TRANSFORMADORAS	31,1	58,5	10,4	42,0	52,3	5,7
151/158 Indústrias alimentares	25,5	62,7	11,8	38,1	56,0	5,9
159 Indústria das bebidas	75,0	25,0	-	79,5	20,5	-
160 Indústria do tabaco	100,0	-	-	100,0	-	-
17 Fabricação de têxteis	-	50,0	50,0	-	42,9	57,1
18 Indústria do vestuário	-	100,0	-	-	100,0	-
20 Indústrias da madeira e da cortiça	37,5	37,5	25,0	66,5	16,3	17,2
22 Edição, impressão e reprodução de informação	37,5	62,5	-	41,9	58,1	-
25 Fabricação de artigos de borracha e matérias plásticas	-	50,0	50,0	-	56,0	44,0
26 Fabricação de outros produtos minerais não metálicos	41,7	50,0	8,3	29,1	65,5	5,4
28 Fabricação de produtos metálicos, excepto máquinas	23,1	76,9	-	24,1	75,9	-
35 Fabricação de outro material de transporte	50,0	50,0	-	71,0	29,0	-
36 Outras indústrias transformadoras	-	100,0	-	-	100,0	-
E ELECTRICIDADE, GÁS E ÁGUA	100,0	-	-	100,0	-	-
F CONSTRUÇÃO	26,9	64,2	8,9	24,2	69,3	6,5
G COMÉRCIO POR GROSSO E A RETALHO	29,6	61,2	9,2	50,3	43,0	6,7
50 Com. e reparação de veículos; com. de combustível	21,6	78,4	-	29,6	70,4	-
51 Comércio por grosso, excepto de veículos	27,6	55,2	17,2	36,3	49,1	14,7
521/526 Comércio a retalho, excepto de veículos	38,2	54,5	7,3	70,6	26,2	3,2
527 Reparação de bens pessoais e domésticos	-	100,0	-	-	100,0	-
H ALOJAMENTO E RESTAURAÇÃO	21,9	61,0	17,1	25,3	49,7	25,0
I TRANSPORTES E COMUNICAÇÕES	49,1	44,0	10,9	53,9	37,4	8,7
60/63 Transportes e armazenagem	48,8	37,2	14,0	55,7	33,3	11,0
64 Correios e telecomunicações	50,0	50,0	-	46,6	53,4	-
J ACTIVIDADES FINANCEIRAS	85,0	15,0	-	93,9	6,1	-
K ACTIVIDADES IMOBILIÁRIAS	30,0	63,3	6,7	61,4	31,7	6,9
M EDUCAÇÃO	11,1	88,9	-	17,8	82,2	-
N SAÚDE E ACÇÃO SOCIAL	12,3	87,7	-	16,5	83,5	-
O SERVIÇOS COLECTIVOS, SOCIAIS E PESSOAIS	22,2	77,8	-	17,4	82,6	-
91 Actividades associativas diversas	18,2	81,8	-	13,4	86,6	-
92 Actividades recreativas, culturais e desportivas	33,3	66,7	-	22,0	78,0	-
93 Outras actividades de serviços	-	100,0	-	-	100,0	-

**PREVISÃO PARA OS PRÓXIMOS SEIS MESES QUANTO À QUOTA DE MERCADO,
POR ACTIVIDADES**

QUADRO 47

ACTIVIDADES (CAE - Rev. 2)	N.º DE ESTABELECIMENTOS			N.º DE TRABALHADORES		
	Aumentar	Manter	Diminuir	Aumentar	Manter	Diminuir
TOTAL	106	446	38	4 443	14 678	1 167
A AGRICULTURA, PRODUÇÃO ANIMAL, CAÇA	6	8	-	69	123	-
B PESCA	-	5	2	-	71	33
C INDÚSTRIAS EXTRACTIVAS	1	4	-	13	281	-
D INDÚSTRIAS TRANSFORMADORAS	23	71	12	1 263	2 446	277
151/158 Indústrias alimentares	11	35	5	860	1 384	128
159 Indústria das bebidas	3	-	1	155	-	40
160 Indústria do tabaco	-	2	-	-	205	-
17 Fabricação de têxteis	-	1	1	-	18	24
18 Indústria do vestuário	-	1	-	-	86	-
20 Indústrias da madeira e da cortiça	2	4	2	80	93	36
22 Edição, impressão e reprodução de informação	2	6	-	64	141	-
25 Fabricação de artigos de borracha e matérias plásticas	-	2	-	-	25	-
26 Fabricação de outros produtos minerais não metálicos	2	9	1	37	259	17
28 Fabricação de produtos metálicos, excepto máquinas	2	9	2	45	217	32
35 Fabricação de outro material de transporte	1	1	-	22	9	-
36 Outras indústrias transformadoras	-	1	-	-	9	-
E ELECTRICIDADE, GÁS E ÁGUA	-	9	-	-	877	-
F CONSTRUÇÃO	10	53	4	601	2 610	151
G COMÉRCIO POR GROSSO E A RETALHO	25	115	12	637	2 888	510
50 Com. e reparação de veículos; com. de combustível	7	30	-	135	612	-
51 Comércio por grosso, excepto de veículos	8	42	8	293	969	169
521/526 Comércio a retalho, excepto de veículos	10	41	4	209	1 279	341
527 Reparação de bens pessoais e domésticos	-	2	-	-	28	-
H ALOJAMENTO E RESTAURAÇÃO	6	31	4	140	582	143
I TRANSPORTES E COMUNICAÇÕES	13	40	2	670	1 629	14
60/63 Transportes e armazenagem	13	28	2	670	1 159	14
64 Correios e telecomunicações	-	12	-	-	470	-
J ACTIVIDADES FINANCEIRAS	6	14	-	148	461	-
K ACTIVIDADES IMOBILIÁRIAS	7	21	2	564	490	39
M EDUCAÇÃO	1	8	-	50	231	-
N SAÚDE E ACÇÃO SOCIAL	4	53	-	80	1 697	-
O SERVIÇOS COLECTIVOS, SOCIAIS E PESSOAIS	4	14	-	208	292	-
91 Actividades associativas diversas	1	10	-	19	213	-
92 Actividades recreativas, culturais e desportivas	3	3	-	189	65	-
93 Outras actividades de serviços	-	1	-	-	14	-

**DISTRIBUIÇÃO PERCENTUAL DA PREVISÃO PARA OS PRÓXIMOS SEIS MESES
QUANTO À QUOTA DE MERCADO, POR ACTIVIDADES**
QUADRO 48

ACTIVIDADES (CAE - Rev. 2)	N.º DE ESTABELECIMENTOS			N.º DE TRABALHADORES		
	Aumentar	Manter	Diminuir	Aumentar	Manter	Diminuir
TOTAL	18,0	75,6	6,4	21,9	72,4	5,7
A AGRICULTURA, PRODUÇÃO ANIMAL, CAÇA	42,9	57,1	-	35,9	64,1	-
B PESCA	-	71,4	28,6	-	68,3	31,7
C INDÚSTRIAS EXTRACTIVAS	20,0	80,0	-	4,4	95,6	-
D INDÚSTRIAS TRANSFORMADORAS	21,7	67,0	11,3	31,7	61,4	6,9
151/158 Indústrias alimentares	21,6	68,6	9,8	36,3	58,3	5,4
159 Indústria das bebidas	75,0	-	25,0	74,5	-	20,5
160 Indústria do tabaco	-	100,0	-	-	100,0	-
17 Fabricação de têxteis	-	50,0	50,0	-	42,9	57,1
18 Indústria do vestuário	-	100,0	-	-	100,0	-
20 Indústrias da madeira e da cortiça	25,0	50,0	25,0	38,3	44,5	17,2
22 Edição, impressão e reprodução de informação	25,0	75,0	-	31,2	68,8	-
25 Fabricação de artigos de borracha e matérias plásticas	-	100,0	-	-	100,0	-
26 Fabricação de outros produtos minerais não metálicos	16,7	75,0	8,3	11,8	82,8	5,4
28 Fabricação de produtos metálicos, excepto máquinas	15,4	69,2	15,4	15,3	73,8	10,9
35 Fabricação de outro material de transporte	50,0	50,0	-	71,0	29,0	-
36 Outras indústrias transformadoras	-	100,0	-	-	100,0	-
E ELECTRICIDADE, GÁS E ÁGUA	-	100,0	-	-	100,0	-
F CONSTRUÇÃO	14,9	79,1	6,0	17,9	77,6	4,5
G COMÉRCIO POR GROSSO E A RETALHO	16,4	75,7	7,9	15,8	71,6	12,6
50 Com. e reparação de veículos; com. de combustível	18,9	81,1	-	18,1	81,9	-
51 Comércio por grosso, excepto de veículos	13,8	72,4	13,8	20,5	67,7	11,8
521/526 Comércio a retalho, excepto de veículos	18,2	74,5	7,3	11,4	69,9	18,7
527 Reparação de bens pessoais e domésticos	-	100,0	-	-	100,0	-
H ALOJAMENTO E RESTAURAÇÃO	14,6	75,6	9,8	16,2	67,3	16,5
I TRANSPORTES E COMUNICAÇÕES	23,7	72,7	3,6	29,0	70,4	0,6
60/63 Transportes e armazenagem	30,2	65,1	4,7	36,3	62,9	0,8
64 Correios e telecomunicações	-	100,0	-	-	100,0	-
J ACTIVIDADES FINANCEIRAS	30,0	70,0	-	24,3	75,7	-
K ACTIVIDADES IMOBILIÁRIAS	23,3	70,0	6,7	51,6	44,8	3,6
M EDUCAÇÃO	11,1	88,9	-	17,8	82,2	-
N SAÚDE E ACÇÃO SOCIAL	7,0	93,0	-	4,5	95,5	-
O SERVIÇOS COLECTIVOS, SOCIAIS E PESSOAIS	22,2	77,8	-	41,6	58,4	-
91 Actividades associativas diversas	9,1	90,9	-	8,2	91,8	-
92 Actividades recreativas, culturais e desportivas	50,0	50,0	-	74,4	25,6	-
93 Outras actividades de serviços	-	100,0	-	-	100,0	-

PREVISÃO PARA OS PRÓXIMOS SEIS MESES QUANTO AOS STOCKS DE PRODUTOS ACABADOS, POR ACTIVIDADES						QUADRO 49	
ACTIVIDADES (CAE - Rev. 2)	N.º DE ESTABELECIMENTOS			N.º DE TRABALHADORES			
	Aumentar	Manter	Diminuir	Aumentar	Manter	Diminuir	
TOTAL	19	141	39	520	6 171	1 247	
A AGRICULTURA, PRODUÇÃO ANIMAL, CAÇA	1	13	-	13	179	-	
B PESCA	-	3	4	-	39	65	
C INDÚSTRIAS EXTRACTIVAS	3	2	-	220	74	-	
D INDÚSTRIAS TRANSFORMADORAS	8	74	24	168	2 944	874	
151/158 Indústrias alimentares	2	37	12	19	1 931	422	
159 Indústria das bebidas	2	-	2	8	-	187	
160 Indústria do tabaco	1	1	-	96	109	-	
17 Fabricação de têxteis	-	1	1	-	18	24	
18 Indústria do vestuário	-	-	1	-	-	86	
20 Indústrias da madeira e da cortiça	1	5	2	22	151	36	
22 Edição, impressão e reprodução de informação	-	7	1	-	183	22	
25 Fabricação de artigos de borracha e matérias plásticas	-	2	-	-	25	-	
26 Fabricação de outros produtos minerais não metálicos	-	10	2	-	277	36	
28 Fabricação de produtos metálicos, excepto máquinas	1	9	3	14	219	61	
35 Fabricação de outro material de transporte	1	1	-	9	22	-	
36 Outras indústrias transformadoras	-	1	-	-	9	-	
E ELECTRICIDADE, GÁS E ÁGUA	-	-	-	-	-	-	
F CONSTRUÇÃO	7	49	11	119	2 935	308	

DISTRIBUIÇÃO PERCENTUAL DA PREVISÃO PARA OS PRÓXIMOS SEIS MESES QUANTO AOS STOCKS DE PRODUTOS ACABADOS, POR ACTIVIDADES						QUADRO 50	
ACTIVIDADES (CAE - Rev. 2)	N.º DE ESTABELECIMENTOS			N.º DE TRABALHADORES			
	Aumentar	Manter	Diminuir	Aumentar	Manter	Diminuir	
TOTAL	9,5	70,9	19,6	6,6	77,7	15,7	
A AGRICULTURA, PRODUÇÃO ANIMAL, CAÇA	7,1	92,9	-	6,8	93,2	-	
B PESCA	-	42,9	57,1	-	37,5	62,5	
C INDÚSTRIAS EXTRACTIVAS	60,0	40,0	-	74,8	25,2	-	
D INDÚSTRIAS TRANSFORMADORAS	7,6	69,8	22,6	4,2	73,9	21,9	
151/158 Indústrias alimentares	3,9	72,6	23,5	0,8	81,4	17,8	
159 Indústria das bebidas	50,0	-	50,0	4,1	-	95,9	
160 Indústria do tabaco	50,0	50,0	-	46,8	53,2	-	
17 Fabricação de têxteis	-	50,0	50,0	-	42,9	57,1	
18 Indústria do vestuário	-	-	100,0	-	-	100,0	
20 Indústrias da madeira e da cortiça	12,5	62,5	25,0	10,5	72,3	17,2	
22 Edição, impressão e reprodução de informação	-	87,5	12,5	-	89,3	10,7	
25 Fabricação de artigos de borracha e matérias plásticas	-	100,0	-	-	100,0	-	
26 Fabricação de outros produtos minerais não metálicos	-	83,3	16,7	-	88,5	11,5	
28 Fabricação de produtos metálicos, excepto máquinas	7,7	69,2	23,1	4,8	74,5	20,7	
35 Fabricação de outro material de transporte	50,0	50,0	-	29,0	71,0	-	
36 Outras indústrias transformadoras	-	100,0	-	-	100,0	-	
E ELECTRICIDADE, GÁS E ÁGUA	-	-	-	-	-	-	
F CONSTRUÇÃO	10,5	73,1	16,4	3,5	87,3	9,2	

PREVISÃO PARA OS PRÓXIMOS SEIS MESES QUANTO AO TOTAL DE HORAS TRABALHADAS (NORMAIS E EXTRAORDINÁRIAS), POR ACTIVIDADES

QUADRO 51

ACTIVIDADES (CAE - Rev. 2)	N.º DE ESTABELECIMENTOS			N.º DE TRABALHADORES		
	Aumentar	Manter	Diminuir	Aumentar	Manter	Diminuir
TOTAL	37	495	49	2 177	15 618	1 616
A AGRICULTURA, PRODUÇÃO ANIMAL, CAÇA	3	10	1	41	129	22
B PESCA	-	6	1	-	89	15
C INDÚSTRIAS EXTRACTIVAS	3	2	-	220	74	-
D INDÚSTRIAS TRANSFORMADORAS	8	82	16	250	3 219	517
151/158 Indústrias alimentares	2	39	10	167	1 829	376
159 Indústria das bebidas	2	2	-	8	187	-
160 Indústria do tabaco	-	2	-	-	205	-
17 Fabricação de têxteis	-	1	1	-	18	24
18 Indústria do vestuário	-	1	-	-	86	-
20 Indústrias da madeira e da cortiça	1	5	2	22	151	36
22 Edição, impressão e reprodução de informação	-	6	2	-	141	64
25 Fabricação de artigos de borracha e matérias plásticas	-	2	-	-	25	-
26 Fabricação de outros produtos minerais não metálicos	2	9	1	39	257	17
28 Fabricação de produtos metálicos, excepto máquinas	1	12	-	14	280	-
35 Fabricação de outro material de transporte	-	2	-	-	31	-
36 Outras indústrias transformadoras	-	1	-	-	9	-
E ELECTRICIDADE, GÁS E ÁGUA	-	-	-	-	-	-
F CONSTRUÇÃO	5	57	5	226	2 885	251
G COMÉRCIO POR GROSSO E A RETALHO	6	140	6	844	3 070	121
50 Com. e reparação de veículos; com. de combustível	-	36	1	-	721	26
51 Comércio por grosso, excepto de veículos	3	51	4	217	1 126	88
521/526 Comércio a retalho, excepto de veículos	3	51	1	627	1 195	7
527 Reparação de bens pessoais e domésticos	-	2	-	-	28	-
H ALOJAMENTO E RESTAURAÇÃO	3	32	6	143	532	190
I TRANSPORTES E COMUNICAÇÕES	2	43	10	134	1 878	301
60/63 Transportes e armazenagem	2	39	2	134	1 690	19
64 Correios e telecomunicações	-	4	8	-	188	282
J ACTIVIDADES FINANCEIRAS	1	17	2	8	575	26
K ACTIVIDADES IMOBILIÁRIAS	4	26	-	242	851	-
M EDUCAÇÃO	1	8	-	50	231	-
N SAÚDE E ACÇÃO SOCIAL	-	57	-	-	1 777	-
O SERVIÇOS COLECTIVOS, SOCIAIS E PESSOAIS	1	15	2	19	308	173
91 Actividades associativas diversas	1	10	-	19	213	-
92 Actividades recreativas, culturais e desportivas	-	4	2	-	81	173
93 Outras actividades de serviços	-	1	-	-	14	-

DISTRIBUIÇÃO PERCENTUAL DA PREVISÃO PARA OS PRÓXIMOS SEIS MESES QUANTO AO TOTAL DE HORAS TRABALHADAS (NORMAIS E EXTRAORDINÁRIAS), POR ACTIVIDADES

QUADRO 52

ACTIVIDADES (CAE - Rev. 2)	N.º DE ESTABELECIMENTOS			N.º DE TRABALHADORES		
	Aumentar	Manter	Diminuir	Aumentar	Manter	Diminuir
TOTAL	6,4	85,2	8,4	11,2	80,5	8,3
A AGRICULTURA, PRODUÇÃO ANIMAL, CAÇA	21,4	71,4	7,2	21,3	67,2	11,5
B PESCA	-	85,7	14,3	-	85,6	14,4
C INDÚSTRIAS EXTRACTIVAS	60,0	40,0	-	74,8	25,2	-
D INDÚSTRIAS TRANSFORMADORAS	7,5	77,4	15,1	6,3	80,7	13,0
151/158 Indústrias alimentares	3,9	76,5	19,6	7,0	77,1	15,9
159 Indústria das bebidas	50,0	50,0	-	4,1	95,9	-
160 Indústria do tabaco	-	100,0	-	-	100,0	-
17 Fabricação de têxteis	-	50,0	50,0	-	42,9	57,1
18 Indústria do vestuário	-	100,0	-	-	100,0	-
20 Indústrias da madeira e da cortiça	12,5	62,5	25,0	10,5	72,3	17,2
22 Edição, impressão e reprodução de informação	-	75,0	25,0	-	68,8	31,2
25 Fabricação de artigos de borracha e matérias plásticas	-	100,0	-	-	100,0	-
26 Fabricação de outros produtos minerais não metálicos	16,7	75,0	8,3	12,5	82,1	5,4
28 Fabricação de produtos metálicos, excepto máquinas	7,7	92,3	-	4,8	95,2	-
35 Fabricação de outro material de transporte	-	100,0	-	-	100,0	-
36 Outras indústrias transformadoras	-	100,0	-	-	100,0	-
E ELECTRICIDADE, GÁS E ÁGUA	-	-	-	-	-	-
F CONSTRUÇÃO	7,5	85,0	7,5	6,7	85,8	7,5
G COMÉRCIO POR GROSSO E A RETALHO	3,9	92,2	3,9	20,9	76,1	3,0
50 Com. e reparação de veículos; com. de combustível	-	97,3	2,7	-	96,5	3,5
51 Comércio por grosso, excepto de veículos	5,2	87,9	6,9	15,2	78,7	6,1
521/526 Comércio a retalho, excepto de veículos	5,5	92,7	1,8	34,3	65,3	0,4
527 Reparação de bens pessoais e domésticos	-	100,0	-	-	100,0	-
H ALOJAMENTO E RESTAURAÇÃO	7,3	78,1	14,6	16,5	61,5	22,0
I TRANSPORTES E COMUNICAÇÕES	3,6	78,2	18,2	5,8	81,2	13,0
60/63 Transportes e armazenagem	4,6	90,8	4,6	7,3	91,7	1,0
64 Correios e telecomunicações	-	33,3	66,7	-	40,0	60,0
J ACTIVIDADES FINANCEIRAS	5,0	85,0	10,0	1,3	94,4	4,3
K ACTIVIDADES IMOBILIÁRIAS	13,3	86,7	-	22,1	77,9	-
M EDUCAÇÃO	11,1	88,9	-	17,8	82,2	-
N SAÚDE E ACÇÃO SOCIAL	-	100,0	-	-	100,0	-
O SERVIÇOS COLECTIVOS, SOCIAIS E PESSOAIS	5,6	83,3	11,1	3,8	61,6	34,6
91 Actividades associativas diversas	9,1	90,9	-	8,2	91,8	-
92 Actividades recreativas, culturais e desportivas	-	66,7	33,3	-	31,9	68,1
93 Outras actividades de serviços	-	100,0	-	-	100,0	-

**PREVISÃO A CURTO PRAZO QUANTO AOS INVESTIMENTOS DE RACIONALIZAÇÃO,
POR ACTIVIDADES**

QUADRO 53

ACTIVIDADES (CAE - Rev. 2)	N.º DE ESTABELECIMENTOS		N.º DE TRABALHADORES	
	Sim	Não	Sim	Não
TOTAL	175	415	8 359	11 929
A AGRICULTURA, PRODUÇÃO ANIMAL, CAÇA	4	10	57	135
B PESCA	-	7	-	104
C INDÚSTRIAS EXTRACTIVAS	3	2	220	74
D INDÚSTRIAS TRANSFORMADORAS	36	70	1 868	2 118
151/158 Indústrias alimentares	18	33	1 266	1 106
159 Indústria das bebidas	-	4	-	195
160 Indústria do tabaco	2	-	205	-
17 Fabricação de têxteis	-	2	-	42
18 Indústria do vestuário	-	1	-	86
20 Indústrias da madeira e da cortiça	2	6	82	127
22 Edição, impressão e reprodução de informação	2	6	64	141
25 Fabricação de artigos de borracha e matérias plásticas	-	2	-	25
26 Fabricação de outros produtos minerais não metálicos	7	5	162	151
28 Fabricação de produtos metálicos, excepto máquinas	5	8	89	205
35 Fabricação de outro material de transporte	-	2	-	31
36 Outras indústrias transformadoras	-	1	-	9
E ELECTRICIDADE, GÁS E ÁGUA	9	-	877	-
F CONSTRUÇÃO	22	45	1 791	1 571
G COMÉRCIO POR GROSSO E A RETALHO	40	112	1 423	2 612
50 Com. e reparação de veículos; com. de combustível	7	30	209	538
51 Comércio por grosso, excepto de veículos	16	42	310	1 121
521/526 Comércio a retalho, excepto de veículos	17	38	904	925
527 Reparação de bens pessoais e domésticos	-	2	-	28
H ALOJAMENTO E RESTAURAÇÃO	6	35	169	696
I TRANSPORTES E COMUNICAÇÕES	29	26	1 069	1 244
60/63 Transportes e armazenagem	17	26	599	1 244
64 Correios e telecomunicações	12	-	470	-
J ACTIVIDADES FINANCEIRAS	4	16	107	502
K ACTIVIDADES IMOBILIÁRIAS	6	24	178	915
M EDUCAÇÃO	-	9	-	281
N SAÚDE E ACÇÃO SOCIAL	10	47	382	1 395
O SERVIÇOS COLECTIVOS, SOCIAIS E PESSOAIS	6	12	218	282
91 Actividades associativas diversas	2	9	22	210
92 Actividades recreativas, culturais e desportivas	4	2	196	58
93 Outras actividades de serviços	-	1	-	14

DISTRIBUIÇÃO PERCENTUAL DA PREVISÃO A CURTO PRAZO QUANTO AOS INVESTIMENTOS DE RACIONALIZAÇÃO, POR ACTIVIDADES
QUADRO 54

ACTIVIDADES (CAE - Rev. 2)	N.º DE ESTABELECIMENTOS		N.º DE TRABALHADORES	
	Sim	Não	Sim	Não
TOTAL	29,7	70,3	41,2	58,8
A AGRICULTURA, PRODUÇÃO ANIMAL, CAÇA	28,6	71,4	29,7	70,3
B PESCA-	-	100,0	-	100,0
C INDÚSTRIAS EXTRACTIVAS	60,0	40,0	74,8	25,2
D INDÚSTRIAS TRANSFORMADORAS	34,0	66,0	46,9	53,1
151/158 Indústrias alimentares	35,3	64,7	53,4	46,6
159 Indústria das bebidas	-	100,0	-	100,0
160 Indústria do tabaco	100,0	-	100,0	-
17 Fabricação de têxteis	-	100,0	-	100,0
18 Indústria do vestuário	-	100,0	-	100,0
20 Indústrias da madeira e da cortiça	25,0	75,0	39,2	60,8
22 Edição, impressão e reprodução de informação	25,0	75,0	31,2	68,8
25 Fabricação de artigos de borracha e matérias plásticas	-	100,0	-	100,0
26 Fabricação de outros produtos minerais não metálicos	58,3	41,7	51,8	48,2
28 Fabricação de produtos metálicos, excepto máquinas	38,5	61,5	30,3	69,7
35 Fabricação de outro material de transporte	-	100,0	-	100,0
36 Outras indústrias transformadoras	-	100,0	-	100,0
E ELECTRICIDADE, GÁS E ÁGUA	100,0	-	100,0	-
F CONSTRUÇÃO	32,8	67,2	53,3	46,7
G COMÉRCIO POR GROSSO E A RETALHO	26,3	73,7	35,3	64,7
50 Com. e reparação de veículos; com. de combustível	18,9	81,1	28,0	72,0
51 Comércio por grosso, excepto de veículos	27,6	72,4	21,7	78,3
521/526 Comércio a retalho, excepto de veículos	30,9	69,1	49,4	50,6
527 Reparação de bens pessoais e domésticos	-	100,0	-	100,0
H ALOJAMENTO E RESTAURAÇÃO	14,6	85,4	19,5	80,5
I TRANSPORTES E COMUNICAÇÕES	52,7	47,3	46,2	53,8
60/63 Transportes e armazenagem	39,5	60,5	32,5	67,5
64 Correios e telecomunicações	100,0	-	100,0	-
J ACTIVIDADES FINANCEIRAS	20,0	80,0	17,6	82,4
K ACTIVIDADES IMOBILIÁRIAS	20,0	80,0	16,3	83,7
M EDUCAÇÃO	-	100,0	-	100,0
N SAÚDE E ACÇÃO SOCIAL	17,5	82,5	21,5	78,5
O SERVIÇOS COLECTIVOS, SOCIAIS E PESSOAIS	33,3	66,7	43,6	56,4
91 Actividades associativas diversas	18,2	81,8	9,5	90,5
92 Actividades recreativas, culturais e desportivas	66,7	33,3	77,2	22,8
93 Outras actividades de serviços	-	100,0	-	100,0

**PREVISÃO A MÉDIO PRAZO QUANTO AOS INVESTIMENTOS DE RACIONALIZAÇÃO,
POR ACTIVIDADES**

QUADRO 55

ACTIVIDADES (CAE - Rev. 2)	N.º DE ESTABELECIMENTOS		N.º DE TRABALHADORES	
	Sim	Não	Sim	Não
TOTAL	178	412	8 921	11 367
A AGRICULTURA, PRODUÇÃO ANIMAL, CAÇA	4	10	49	143
B PESCA	1	6	15	89
C INDÚSTRIAS EXTRACTIVAS	3	2	220	74
D INDÚSTRIAS TRANSFORMADORAS	37	69	1 804	2 182
151/158 Indústrias alimentares	18	33	1 185	1 187
159 Indústria das bebidas	1	3	40	155
160 Indústria do tabaco	1	1	96	109
17 Fabricação de têxteis	-	2	-	42
18 Indústria do vestuário	1	-	86	-
20 Indústrias da madeira e da cortiça	2	6	82	127
22 Edição, impressão e reprodução de informação	2	6	64	141
25 Fabricação de artigos de borracha e matérias plásticas	1	1	14	11
26 Fabricação de outros produtos minerais não metálicos	7	5	162	151
28 Fabricação de produtos metálicos, excepto máquinas	4	9	75	219
35 Fabricação de outro material de transporte	-	2	-	31
36 Outras indústrias transformadoras	-	1	-	9
E ELECTRICIDADE, GÁS E ÁGUA	9	-	877	-
F CONSTRUÇÃO	32	35	2 494	868
G COMÉRCIO POR GROSSO E A RETALHO	33	119	1 269	2 766
50 Com. e reparação de veículos; com. de combustível	7	30	178	569
51 Comércio por grosso, excepto de veículos	12	46	244	1 187
521/526 Comércio a retalho, excepto de veículos	14	41	847	982
527 Reparação de bens pessoais e domésticos	-	2	-	28
H ALOJAMENTO E RESTAURAÇÃO	6	35	169	696
I TRANSPORTES E COMUNICAÇÕES	26	29	954	1 359
60/63 Transportes e armazenagem	14	29	484	1 359
64 Correios e telecomunicações	12	-	470	-
J ACTIVIDADES FINANCEIRAS	4	16	107	502
K ACTIVIDADES IMOBILIÁRIAS	6	24	313	780
M EDUCAÇÃO	1	8	50	231
N SAÚDE E ACÇÃO SOCIAL	10	47	382	1 395
O SERVIÇOS COLECTIVOS, SOCIAIS E PESSOAIS	6	12	218	282
91 Actividades associativas diversas	2	9	22	210
92 Actividades recreativas, culturais e desportivas	4	2	196	58
93 Outras actividades de serviços	-	1	-	14

DISTRIBUIÇÃO PERCENTUAL DA PREVISÃO A MÉDIO PRAZO QUANTO AOS INVESTIMENTOS DE RACIONALIZAÇÃO, POR ACTIVIDADES			QUADRO 56	
ACTIVIDADES (CAE - Rev. 2)	N.º DE ESTABELECIMENTOS		N.º DE TRABALHADORES	
	Sim	Não	Sim	Não
TOTAL	30,2	69,8	44,0	56,0
A AGRICULTURA, PRODUÇÃO ANIMAL, CAÇA	28,6	71,4	25,5	74,5
B PESCA	14,3	85,7	14,4	85,6
C INDÚSTRIAS EXTRACTIVAS	60,0	40,0	74,8	25,2
D INDÚSTRIAS TRANSFORMADORAS	34,9	65,1	45,3	54,7
151/158 Indústrias alimentares	35,3	64,7	50,0	50,0
159 Indústria das bebidas	25,0	75,0	20,5	79,5
160 Indústria do tabaco	50,0	50,0	46,8	53,2
17 Fabricação de têxteis	-	100,0	-	100,0
18 Indústria do vestuário	100,0	-	100,0	-
20 Indústrias da madeira e da cortiça	25,0	75,0	39,2	60,8
22 Edição, impressão e reprodução de informação	25,0	75,0	31,2	68,8
25 Fabricação de artigos de borracha e matérias plásticas	50,0	50,0	56,0	44,0
26 Fabricação de outros produtos minerais não metálicos	58,3	41,7	51,8	48,2
28 Fabricação de produtos metálicos, excepto máquinas	30,8	69,2	25,5	74,5
35 Fabricação de outro material de transporte	-	100,0	-	100,0
36 Outras indústrias transformadoras	-	100,0	-	100,0
E ELECTRICIDADE, GÁS E ÁGUA	100,0	-	100,0	-
F CONSTRUÇÃO	47,8	52,2	74,2	25,8
G COMÉRCIO POR GROSSO E A RETALHO	21,7	78,3	31,4	68,6
50 Com. e reparação de veículos; com. de combustível	18,9	81,1	23,8	76,2
51 Comércio por grosso, excepto de veículos	20,7	79,3	17,0	83,0
521/526 Comércio a retalho, excepto de veículos	25,4	74,6	46,3	53,7
527 Reparação de bens pessoais e domésticos	-	100,0	-	100,0
H ALOJAMENTO E RESTAURAÇÃO	14,6	85,4	19,5	80,5
I TRANSPORTES E COMUNICAÇÕES	47,3	52,7	41,2	58,8
60/63 Transportes e armazenagem	32,6	67,4	26,3	73,7
64 Correios e telecomunicações	100,0	-	100,0	-
J ACTIVIDADES FINANCEIRAS	20,0	80,0	17,6	82,4
K ACTIVIDADES IMOBILIÁRIAS	20,0	80,0	28,6	71,4
M EDUCAÇÃO	11,1	88,9	17,8	82,2
N SAÚDE E ACÇÃO SOCIAL	17,5	82,5	21,5	78,5
O SERVIÇOS COLECTIVOS, SOCIAIS E PESSOAIS	33,3	66,7	43,6	56,4
91 Actividades associativas diversas	18,2	81,8	9,5	90,5
92 Actividades recreativas, culturais e desportivas	66,7	33,3	77,2	22,8
93 Outras actividades de serviços	-	100,0	-	100,0

**PREVISÃO A CURTO PRAZO QUANTO AOS INVESTIMENTOS
DE EXPANSÃO NOS ESTABELECIMENTOS, POR ACTIVIDADES**

QUADRO 57

ACTIVIDADES (CAE - Rev. 2)	N.º ESTABELECIMENTOS		N.º TRABALHADORES	
	Sim	Não	Sim	Não
TOTAL	187	403	7 966	12 322
A AGRICULTURA, PRODUÇÃO ANIMAL, CAÇA	3	11	55	137
B PESCA	1	6	18	86
C INDÚSTRIAS EXTRACTIVAS	3	2	239	55
D INDÚSTRIAS TRANSFORMADORAS	27	79	972	3 014
151/158 Indústrias alimentares	11	40	425	1 947
159 Indústria das bebidas	1	3	7	188
160 Indústria do tabaco	2	-	205	-
17 Fabricação de têxteis	-	2	-	42
18 Indústria do vestuário	-	1	-	86
20 Indústrias da madeira e da cortiça	2	6	80	129
22 Edição, impressão e reprodução de informação	3	5	57	148
25 Fabricação de artigos de borracha e matérias plásticas	-	2	-	25
26 Fabricação de outros produtos minerais não metálicos	4	8	73	240
28 Fabricação de produtos metálicos, excepto máquinas	4	9	125	169
35 Fabricação de outro material de transporte	-	2	-	31
36 Outras indústrias transformadoras	-	1	-	9
E ELECTRICIDADE, GÁS E ÁGUA	9	-	877	-
F CONSTRUÇÃO	24	43	1 583	1 779
G COMÉRCIO POR GROSSO E A RETALHO	46	106	1 499	2 536
50 Com. e reparação de veículos; com. de combustível	10	27	187	560
51 Comércio por grosso, excepto de veículos	17	41	550	881
521/526 Comércio a retalho, excepto de veículos	19	36	762	1 067
527 Reparação de bens pessoais e domésticos	-	2	-	28
H ALOJAMENTO E RESTAURAÇÃO	13	28	362	503
I TRANSPORTES E COMUNICAÇÕES	24	31	1 049	1 264
60/63 Transportes e armazenagem	17	26	808	1 035
64 Correios e telecomunicações	7	5	241	229
J ACTIVIDADES FINANCEIRAS	5	15	129	480
K ACTIVIDADES IMOBILIÁRIAS	7	23	219	874
M EDUCAÇÃO	1	8	50	231
N SAÚDE E ACÇÃO SOCIAL	17	40	653	1 124
O SERVIÇOS COLECTIVOS, SOCIAIS E PESSOAIS	7	11	261	239
91 Actividades associativas diversas	5	6	82	150
92 Actividades recreativas, culturais e desportivas	2	4	179	75
93 Outras actividades de serviços	-	1	-	14

DISTRIBUIÇÃO PERCENTUAL DA PREVISÃO A CURTO PRAZO QUANTO AOS INVESTIMENTOS DE EXPANSÃO NOS ESTABELECIMENTOS, POR ACTIVIDADES			QUADRO 58	
ACTIVIDADES (CAE - Rev. 2)	N.º DE ESTABELECIMENTOS		N.º DE TRABALHADORES	
	Sim	Não	Sim	Não
TOTAL	31,7	68,3	39,3	60,7
A AGRICULTURA, PRODUÇÃO ANIMAL, CAÇA	21,4	78,6	28,6	71,4
B PESCA	14,3	85,7	17,3	82,7
C INDÚSTRIAS EXTRACTIVAS	60,0	40,0	81,3	18,7
D INDÚSTRIAS TRANSFORMADORAS	25,5	74,5	24,4	75,6
151/158 Indústrias alimentares	21,6	78,4	17,9	82,1
159 Indústria das bebidas	25,0	75,0	3,6	96,4
160 Indústria do tabaco	100,0	-	100,0	-
17 Fabricação de têxteis	-	100,0	-	100,0
18 Indústria do vestuário	-	100,0	-	100,0
20 Indústrias da madeira e da cortiça	25,0	75,0	38,3	61,7
22 Edição, impressão e reprodução de informação	37,5	62,5	27,8	72,2
25 Fabricação de artigos de borracha e matérias plásticas	-	100,0	-	100,0
26 Fabricação de outros produtos minerais não metálicos	33,3	66,7	23,3	76,7
28 Fabricação de produtos metálicos, excepto máquinas	30,8	69,2	42,5	57,5
35 Fabricação de outro material de transporte	-	100,0	-	100,0
36 Outras indústrias transformadoras	-	100,0	-	100,0
E ELECTRICIDADE, GÁS E ÁGUA	100,0	-	100,0	-
F CONSTRUÇÃO	35,8	64,2	47,1	52,9
G COMÉRCIO POR GROSSO E A RETALHO	30,3	69,7	37,1	62,9
50 Com. e reparação de veículos; com. de combustível	27,0	73,0	25,0	75,0
51 Comércio por grosso, excepto de veículos	29,3	70,7	38,4	61,6
521/526 Comércio a retalho, excepto de veículos	34,5	65,5	41,7	58,3
527 Reparação de bens pessoais e domésticos	-	100,0	-	100,0
H ALOJAMENTO E RESTAURAÇÃO	31,7	68,3	41,8	58,2
I TRANSPORTES E COMUNICAÇÕES	43,6	56,4	45,4	54,6
60/63 Transportes e armazenagem	39,5	60,5	43,8	56,2
64 Correios e telecomunicações	58,3	41,7	51,3	48,7
J ACTIVIDADES FINANCEIRAS	25,0	75,0	21,2	78,8
K ACTIVIDADES IMOBILIÁRIAS	23,3	76,7	20,0	80,0
M EDUCAÇÃO	11,1	88,9	17,8	82,2
N SAÚDE E ACÇÃO SOCIAL	29,8	70,2	36,7	63,3
O SERVIÇOS COLECTIVOS, SOCIAIS E PESSOAIS	38,9	61,1	52,2	47,8
91 Actividades associativas diversas	45,4	54,6	35,3	64,7
92 Actividades recreativas, culturais e desportivas	33,3	66,7	70,5	29,5
93 Outras actividades de serviços	-	100,0	-	100,0

**REVISÃO A MÉDIO PRAZO QUANTO AOS INVESTIMENTOS
DE EXPANSÃO NOS ESTABELECIMENTOS, POR ACTIVIDADES**
QUADRO 59

ACTIVIDADES (CAE - Rev. 2)	N.º ESTABELECIMENTOS		N.º TRABALHADORES	
	Sim	Não	Sim	Não
TOTAL	187	403	8 450	11 838
A AGRICULTURA, PRODUÇÃO ANIMAL, CAÇA	3	11	45	147
B PESCA	1	6	18	86
C INDÚSTRIAS EXTRACTIVAS	3	2	245	49
D INDÚSTRIAS TRANSFORMADORAS	27	79	1 121	2 865
151/158 Indústrias alimentares	16	35	758	1 614
159 Indústria das bebidas	1	3	7	188
160 Indústria do tabaco	1	1	96	109
17 Fabricação de têxteis	-	2	-	42
18 Indústria do vestuário	-	1	-	86
20 Indústrias da madeira e da cortiça	1	7	58	151
22 Edição, impressão e reprodução de informação	-	8	-	205
25 Fabricação de artigos de borracha e matérias plásticas	-	2	-	25
26 Fabricação de outros produtos minerais não metálicos	5	7	91	222
28 Fabricação de produtos metálicos, excepto máquinas	3	10	111	183
35 Fabricação de outro material de transporte	-	2	-	31
36 Outras indústrias transformadoras	-	1	-	9
E ELECTRICIDADE, GÁS E ÁGUA	9	-	877	-
F CONSTRUÇÃO	30	37	2 377	985
G COMÉRCIO POR GROSSO E A RETALHO	46	106	1 274	2 761
50 Com. e reparação de veículos; com. de combustível	12	25	245	502
51 Comércio por grosso, excepto de veículos	17	41	359	1 072
521/526 Comércio a retalho, excepto de veículos	17	38	670	1 159
527 Reparação de bens pessoais e domésticos	-	2	-	28
H ALOJAMENTO E RESTAURAÇÃO	9	32	252	613
I TRANSPORTES E COMUNICAÇÕES	23	32	975	1 338
60/63 Transportes e armazenagem	16	27	734	1 109
64 Correios e telecomunicações	7	5	241	229
J ACTIVIDADES FINANCEIRAS	5	15	168	441
K ACTIVIDADES IMOBILIÁRIAS	9	21	280	813
M EDUCAÇÃO	-	9	-	281
N SAÚDE E ACÇÃO SOCIAL	17	40	593	1 184
O SERVIÇOS COLECTIVOS, SOCIAIS E PESSOAIS	5	13	225	275
91 Actividades associativas diversas	3	8	46	186
92 Actividades recreativas, culturais e desportivas	2	4	179	75
93 Outras actividades de serviços	-	1	-	14

DISTRIBUIÇÃO PERCENTUAL DA PREVISÃO A MÉDIO PRAZO QUANTO AOS INVESTIMENTOS DE EXPANSÃO NOS ESTABELECIMENTOS, POR ACTIVIDADES
QUADRO 60

ACTIVIDADES (CAE - Rev. 2)	N.º DE ESTABELECIMENTOS		N.º DE TRABALHADORES	
	Sim	Não	Sim	Não
TOTAL	31,7	68,3	41,6	58,4
A AGRICULTURA, PRODUÇÃO ANIMAL, CAÇA	21,4	78,6	23,4	76,6
B PESCA	14,3	85,7	17,3	82,7
C INDÚSTRIAS EXTRACTIVAS	60,0	40,0	83,3	16,7
D INDÚSTRIAS TRANSFORMADORAS	25,5	74,5	28,1	71,9
151/158 Indústrias alimentares	31,4	68,6	32,0	68,0
159 Indústria das bebidas	25,0	75,0	3,6	96,4
160 Indústria do tabaco	50,0	50,0	46,8	53,2
17 Fabricação de têxteis	-	100,0	-	100,0
18 Indústria do vestuário	-	100,0	-	100,0
20 Indústrias da madeira e da cortiça	12,5	87,5	27,7	72,3
22 Edição, impressão e reprodução de informação	-	100,0	-	100,0
25 Fabricação de artigos de borracha e matérias plásticas	-	100,0	-	100,0
26 Fabricação de outros produtos minerais não metálicos	41,7	58,3	29,1	70,9
28 Fabricação de produtos metálicos, excepto máquinas	23,1	76,9	37,8	62,2
35 Fabricação de outro material de transporte	-	100,0	-	100,0
36 Outras indústrias transformadoras	-	100,0	-	100,0
E ELECTRICIDADE, GÁS E ÁGUA	100,0	-	100,0	-
F CONSTRUÇÃO	44,8	55,2	70,7	29,3
G COMÉRCIO POR GROSSO E A RETALHO	30,3	69,7	31,6	68,4
50 Com. e reparação de veículos; com. de combustível	32,4	67,6	32,8	67,2
51 Comércio por grosso, excepto de veículos	29,3	70,7	25,1	74,9
521/526 Comércio a retalho, excepto de veículos	30,9	69,1	36,6	63,4
527 Reparação de bens pessoais e domésticos	-	100,0	-	100,0
H ALOJAMENTO E RESTAURAÇÃO	21,9	78,1	29,1	70,9
I TRANSPORTES E COMUNICAÇÕES	41,8	58,2	42,2	57,8
60/63 Transportes e armazenagem	37,2	62,8	39,8	60,2
64 Correios e telecomunicações	58,3	41,7	51,3	48,7
J ACTIVIDADES FINANCEIRAS	25,0	75,0	27,6	72,4
K ACTIVIDADES IMOBILIÁRIAS	30,0	70,0	25,6	74,4
M EDUCAÇÃO	-	100,0	-	100,0
N SAÚDE E ACÇÃO SOCIAL	29,8	70,2	33,4	66,6
O SERVIÇOS COLECTIVOS, SOCIAIS E PESSOAIS	27,8	72,2	45,0	55,0
91 Actividades associativas diversas	27,3	72,7	19,8	80,2
92 Actividades recreativas, culturais e desportivas	33,3	66,7	70,5	29,5
93 Outras actividades de serviços	-	100,0	-	100,0

**PREVISÃO DOS ESTABELECIMENTOS RECORREREM A CURTO PRAZO
A PROGRAMAS DE APOIO AO EMPREGO, POR ACTIVIDADES**

QUADRO 61

ACTIVIDADES (CAE - Rev. 2)	N.º ESTABELECIMENTOS		N.º TRABALHADORES	
	Sim	Não	Sim	Não
TOTAL	129	452	5 327	14 084
A AGRICULTURA, PRODUÇÃO ANIMAL, CAÇA	1	13	21	171
B PESCA	-	7	-	104
C INDÚSTRIAS EXTRACTIVAS	1	4	38	256
D INDÚSTRIAS TRANSFORMADORAS	15	91	508	3 478
151/158 Indústrias alimentares	7	44	95	2 277
159 Indústria das bebidas	2	2	187	8
160 Indústria do tabaco	1	1	109	96
17 Fabricação de têxteis	-	2	-	42
18 Indústria do vestuário	-	1	-	86
20 Indústrias da madeira e da cortiça	-	8	-	209
22 Edição, impressão e reprodução de informação	2	6	64	141
25 Fabricação de artigos de borracha e matérias plásticas	-	2	-	25
26 Fabricação de outros produtos minerais não metálicos	2	10	36	277
28 Fabricação de produtos metálicos, excepto máquinas	1	12	17	277
35 Fabricação de outro material de transporte	-	2	-	31
36 Outras indústrias transformadoras	-	1	-	9
E ELECTRICIDADE, GÁS E ÁGUA	-	-	-	-
F CONSTRUÇÃO	11	56	600	2 762
G COMÉRCIO POR GROSSO E A RETALHO	35	117	1 781	2 254
50 Com. e reparação de veículos; com. de combustível	7	30	172	575
51 Comércio por grosso, excepto de veículos	15	43	525	906
521/526 Comércio a retalho, excepto de veículos	12	43	1 072	757
527 Reparação de bens pessoais e domésticos	1	1	12	16
H ALOJAMENTO E RESTAURAÇÃO	7	34	248	617
I TRANSPORTES E COMUNICAÇÕES	11	44	378	1 935
60/63 Transportes e armazenagem	6	37	178	1 665
64 Correios e telecomunicações	5	7	200	270
J ACTIVIDADES FINANCEIRAS	1	19	6	603
K ACTIVIDADES IMOBILIÁRIAS	11	19	459	634
M EDUCAÇÃO	-	9	-	281
N SAÚDE E ACÇÃO SOCIAL	29	28	1 030	747
O SERVIÇOS COLECTIVOS, SOCIAIS E PESSOAIS	7	11	258	242
91 Actividades associativas diversas	5	6	115	117
92 Actividades recreativas, culturais e desportivas	2	4	143	111
93 Outras actividades de serviços	-	1	-	14

DISTRIBUIÇÃO PERCENTUAL DA PREVISÃO DOS ESTABELECIMENTOS RECORREREM A CURTO PRAZO A PROGRAMAS DE APOIO AO EMPREGO, POR ACTIVIDADES			QUADRO 62	
ACTIVIDADES (CAE - Rev. 2)	N.º DE ESTABELECIMENTOS		N.º DE TRABALHADORES	
	Sim	Não	Sim	Não
TOTAL	22,2	77,8	27,4	72,6
A AGRICULTURA, PRODUÇÃO ANIMAL, CAÇA	7,1	92,8	10,9	89,1
B PESCA	-	100,0	-	100,0
C INDÚSTRIAS EXTRACTIVAS	20,0	80,0	12,9	87,1
D INDÚSTRIAS TRANSFORMADORAS	14,2	85,8	12,7	87,3
151/158 Indústrias alimentares	13,7	86,3	4,0	96,0
159 Indústria das bebidas	50,0	50,0	95,9	4,1
160 Indústria do tabaco	50,0	50,0	53,2	46,8
17 Fabricação de têxteis	-	100,0	-	100,0
18 Indústria do vestuário	-	100,0	-	100,0
20 Indústrias da madeira e da cortiça	-	100,0	-	100,0
22 Edição, impressão e reprodução de informação	25,0	75,0	31,2	68,8
25 Fabricação de artigos de borracha e matérias plásticas	-	100,0	-	100,0
26 Fabricação de outros produtos minerais não metálicos	16,7	83,3	11,5	88,5
28 Fabricação de produtos metálicos, excepto máquinas	7,7	92,3	5,8	94,2
35 Fabricação de outro material de transporte	-	100,0	-	100,0
36 Outras indústrias transformadoras	-	100,0	-	100,0
E ELECTRICIDADE, GÁS E ÁGUA	-	-	-	-
F CONSTRUÇÃO	16,4	83,6	17,8	82,2
G COMÉRCIO POR GROSSO E A RETALHO	23,0	77,0	44,1	55,9
50 Com. e reparação de veículos; com. de combustível	18,9	81,1	23,0	77,0
51 Comércio por grosso, excepto de veículos	25,9	74,1	36,7	63,3
521/526 Comércio a retalho, excepto de veículos	21,8	78,2	58,6	41,4
527 Reparação de bens pessoais e domésticos	50,0	50,0	42,9	57,1
H ALOJAMENTO E RESTAURAÇÃO	17,1	82,9	28,7	71,3
I TRANSPORTES E COMUNICAÇÕES	20,0	80,0	16,3	83,7
60/63 Transportes e armazenagem	13,9	86,1	9,7	90,3
64 Correios e telecomunicações	41,7	58,3	42,5	57,5
J ACTIVIDADES FINANCEIRAS	5,0	95,0	1,0	99,0
K ACTIVIDADES IMOBILIÁRIAS	36,7	63,3	42,0	58,0
M EDUCAÇÃO	-	100,0	-	100,0
N SAÚDE E ACÇÃO SOCIAL	50,9	49,1	58,0	42,0
O SERVIÇOS COLECTIVOS, SOCIAIS E PESSOAIS	38,9	61,1	51,6	48,4
91 Actividades associativas diversas	45,4	54,6	49,6	50,4
92 Actividades recreativas, culturais e desportivas	33,3	66,7	56,3	43,7
93 Outras actividades de serviços	-	100,0	-	100,0

**PREVISÃO DOS ESTABELECIMENTOS RECORREREM A MÉDIO PRAZO
A PROGRAMAS DE APOIO AO EMPREGO, POR ACTIVIDADES**

QUADRO 63

ACTIVIDADES (CAE - Rev. 2)	N.º ESTABELECIMENTOS		N.º TRABALHADORES	
	Sim	Não	Sim	Não
TOTAL	138	443	5 747	13 664
A AGRICULTURA, PRODUÇÃO ANIMAL, CAÇA	1	13	21	171
B PESCA	-	7	-	104
C INDÚSTRIAS EXTRACTIVAS	1	4	38	256
D INDÚSTRIAS TRANSFORMADORAS	17	89	576	3 410
151/158 Indústrias alimentares	9	42	163	2 209
159 Indústria das bebidas	2	2	187	8
160 Indústria do tabaco	1	1	109	96
17 Fabricação de têxteis	-	2	-	42
18 Indústria do vestuário	-	1	-	86
20 Indústrias da madeira e da cortiça	-	8	-	209
22 Edição, impressão e reprodução de informação	2	6	64	141
25 Fabricação de artigos de borracha e matérias plásticas	-	2	-	25
26 Fabricação de outros produtos minerais não metálicos	2	10	36	277
28 Fabricação de produtos metálicos, excepto máquinas	1	12	17	277
35 Fabricação de outro material de transporte	-	2	-	31
36 Outras indústrias transformadoras	-	1	-	9
E ELECTRICIDADE, GÁS E ÁGUA	-	-	-	-
F CONSTRUÇÃO	10	57	573	2 789
G COMÉRCIO POR GROSSO E A RETALHO	35	117	1 817	2 218
50 Com. e reparação de veículos; com. de combustível	9	28	263	484
51 Comércio por grosso, excepto de veículos	14	44	483	948
521/526 Comércio a retalho, excepto de veículos	11	44	1 059	770
527 Reparação de bens pessoais e domésticos	1	1	12	16
H ALOJAMENTO E RESTAURAÇÃO	9	32	332	533
I TRANSPORTES E COMUNICAÇÕES	11	44	378	1 935
60/63 Transportes e armazenagem	6	37	178	1 665
64 Correios e telecomunicações	5	7	200	270
J ACTIVIDADES FINANCEIRAS	7	13	261	348
K ACTIVIDADES IMOBILIÁRIAS	11	19	443	650
M EDUCAÇÃO	1	8	50	231
N SAÚDE E ACÇÃO SOCIAL	27	30	981	796
O SERVIÇOS COLECTIVOS, SOCIAIS E PESSOAIS	8	10	277	223
91 Actividades associativas diversas	6	5	134	98
92 Actividades recreativas, culturais e desportivas	2	4	143	111
93 Outras actividades de serviços	-	1	-	14

DISTRIBUIÇÃO PERCENTUAL DA PREVISÃO DOS ESTABELECIMENTOS RECORREREM A MÉDIO PRAZO A PROGRAMAS DE APOIO AO EMPREGO, POR ACTIVIDADES			QUADRO 64	
ACTIVIDADES (CAE - Rev. 2)	N.º DE ESTABELECIMENTOS		N.º DE TRABALHADORES	
	Sim	Não	Sim	Não
TOTAL	23,7	76,3	29,6	70,4
A AGRICULTURA, PRODUÇÃO ANIMAL, CAÇA	7,1	92,9	10,9	89,1
B PESCA	-	100,0	-	100,0
C INDÚSTRIAS EXTRACTIVAS	20,0	80,0	12,9	87,1
D INDÚSTRIAS TRANSFORMADORAS	16,0	84,0	19,7	80,3
151/158 Indústrias alimentares	17,6	82,4	6,9	93,1
159 Indústria das bebidas	50,0	50,0	95,9	4,1
160 Indústria do tabaco	50,0	50,0	53,2	46,8
17 Fabricação de têxteis	-	100,0	-	100,0
18 Indústria do vestuário	-	100,0	-	100,0
20 Indústrias da madeira e da cortiça	-	100,0	-	100,0
22 Edição, impressão e reprodução de informação	25,0	75,0	31,2	68,8
25 Fabricação de artigos de borracha e matérias plásticas	-	100,0	-	100,0
26 Fabricação de outros produtos minerais não metálicos	-	-	-	-
28 Fabricação de produtos metálicos, excepto máquinas	7,7	92,3	5,8	94,2
35 Fabricação de outro material de transporte	-	100,0	-	100,0
36 Outras indústrias transformadoras	-	100,0	-	100,0
E ELECTRICIDADE, GÁS E ÁGUA	-	-	-	-
F CONSTRUÇÃO	14,9	85,1	17,0	83,0
G COMÉRCIO POR GROSSO E A RETALHO	23,0	77,0	45,0	55,0
50 Com. e reparação de veículos; com. de combustível	24,3	75,7	35,2	64,8
51 Comércio por grosso, excepto de veículos	24,1	75,9	33,7	66,3
521/526 Comércio a retalho, excepto de veículos	20,0	80,0	57,9	42,1
527 Reparação de bens pessoais e domésticos	50,0	50,0	42,9	57,1
H ALOJAMENTO E RESTAURAÇÃO	21,9	78,1	38,4	61,6
I TRANSPORTES E COMUNICAÇÕES	20,0	80,0	16,3	83,7
60/63 Transportes e armazenagem	13,9	86,1	9,7	90,3
64 Correios e telecomunicações	41,7	58,3	42,5	57,5
J ACTIVIDADES FINANCEIRAS	35,0	65,0	42,9	57,1
K ACTIVIDADES IMOBILIÁRIAS	36,7	63,3	40,5	59,5
M EDUCAÇÃO	11,1	88,9	17,8	82,2
N SAÚDE E ACÇÃO SOCIAL	47,4	52,6	55,2	44,8
O SERVIÇOS COLECTIVOS, SOCIAIS E PESSOAIS	44,4	55,6	55,4	44,6
91 Actividades associativas diversas	54,5	45,5	57,8	42,2
92 Actividades recreativas, culturais e desportivas	33,3	66,7	56,3	43,7
93 Outras actividades de serviços	-	100,0	-	100,0

**PREVISÃO DOS ESTABELECIMENTOS SUSPENDEREM A CURTO PRAZO
TEMPORÁRIA OU DEFINITIVAMENTE A ACTIVIDADE, POR ACTIVIDADES**

QUADRO 65

ACTIVIDADES (CAE - Rev. 2)	N.º DE ESTABELECIMENTOS		N.º DE TRABALHADORES	
	Sim	Não	Sim	Não
TOTAL	9	581	285	20 003
A AGRICULTURA, PRODUÇÃO ANIMAL, CAÇA	-	14	-	192
B PESCA	1	6	15	89
C INDÚSTRIAS EXTRACTIVAS	-	5	-	294
D INDÚSTRIAS TRANSFORMADORAS	3	103	67	3 919
151/158 Indústrias alimentares	1	50	19	2 353
159 Indústria das bebidas	-	4	-	195
160 Indústria do tabaco	-	2	-	205
17 Fabricação de têxteis	1	1	24	18
18 Indústria do vestuário	-	1	-	86
20 Indústrias da madeira e da cortiça	1	7	24	185
22 Edição, impressão e reprodução de informação	-	8	-	205
25 Fabricação de artigos de borracha e matérias plásticas	-	2	-	25
26 Fabricação de outros produtos minerais não metálicos	-	12	-	313
28 Fabricação de produtos metálicos, excepto máquinas	-	13	-	294
35 Fabricação de outro material de transporte	-	2	-	31
36 Outras indústrias transformadoras	-	1	-	9
E ELECTRICIDADE, GÁS E ÁGUA	-	9	-	877
F CONSTRUÇÃO	2	65	10	3 352
G COMÉRCIO POR GROSSO E A RETALHO	2	150	188	3 847
50 Com. e reparação de veículos; com. de combustível	1	36	7	740
51 Comércio por grosso, excepto de veículos	-	58	-	1 431
521/526 Comércio a retalho, excepto de veículos	1	54	181	1 648
527 Reparação de bens pessoais e domésticos	-	2	-	28
H ALOJAMENTO E RESTAURAÇÃO	-	41	-	865
I TRANSPORTES E COMUNICAÇÕES	1	54	5	2 308
60/63 Transportes e armazenagem	1	42	5	1 838
64 Correios e telecomunicações	-	12	-	470
J ACTIVIDADES FINANCEIRAS	-	20	-	609
K ACTIVIDADES IMOBILIÁRIAS	-	30	-	1 093
M EDUCAÇÃO	-	9	-	281
N SAÚDE E ACÇÃO SOCIAL	-	57	-	1 777
O SERVIÇOS COLECTIVOS, SOCIAIS E PESSOAIS	-	18	-	500
91 Actividades associativas diversas	-	11	-	232
92 Actividades recreativas, culturais e desportivas	-	6	-	254
93 Outras actividades de serviços	-	1	-	14

DISTRIBUIÇÃO PERCENTUAL DA PREVISÃO DOS ESTABELECIMENTOS SUSPENDEREM A CURTO PRAZO TEMPORÁRIA OU DEFINITIVAMENTE A ACTIVIDADE, POR ACTIVIDADES			QUADRO 66	
ACTIVIDADES (CAE - Rev. 2)	N.º DE ESTABELECIMENTOS		N.º DE TRABALHADORES	
	Sim	Não	Sim	Não
TOTAL	1,5	98,5	1,4	98,6
A AGRICULTURA, PRODUÇÃO ANIMAL, CAÇA	-	100,0	-	100,0
B PESCA	14,3	85,7	14,4	85,6
C INDÚSTRIAS EXTRACTIVAS	-	100,0	-	100,0
D INDÚSTRIAS TRANSFORMADORAS	2,8	97,2	1,7	98,3
151/158 Indústrias alimentares	2,0	98,0	0,8	99,2
159 Indústria das bebidas	-	100,0	-	100,0
160 Indústria do tabaco	-	100,0	-	100,0
17 Fabricação de têxteis	50,0	50,0	57,1	42,9
18 Indústria do vestuário	-	100,0	-	100,0
20 Indústrias da madeira e da cortiça	12,5	87,5	11,5	88,5
22 Edição, impressão e reprodução de informação	-	100,0	-	100,0
25 Fabricação de artigos de borracha e matérias plásticas	-	100,0	-	100,0
26 Fabricação de outros produtos minerais não metálicos	-	100,0	-	100,0
28 Fabricação de produtos metálicos, excepto máquinas	-	100,0	-	100,0
35 Fabricação de outro material de transporte	-	100,0	-	100,0
36 Outras indústrias transformadoras	-	100,0	-	100,0
E ELECTRICIDADE, GÁS E ÁGUA	-	100,0	-	100,0
F CONSTRUÇÃO	3,0	97,0	0,3	99,7
G COMÉRCIO POR GROSSO E A RETALHO	1,3	98,7	4,7	95,3
50 Com. e reparação de veículos; com. de combustível	2,7	97,3	0,9	99,1
51 Comércio por grosso, excepto de veículos	-	100,0	-	100,0
521/526 Comércio a retalho, excepto de veículos	1,8	98,2	9,9	90,1
527 Reparação de bens pessoais e domésticos	-	100,0	-	100,0
H ALOJAMENTO E RESTAURAÇÃO	-	100,0	-	100,0
I TRANSPORTES E COMUNICAÇÕES	1,8	98,2	0,2	99,8
60/63 Transportes e armazenagem	2,3	97,7	0,3	99,7
64 Correios e telecomunicações	-	100,0	-	100,0
J ACTIVIDADES FINANCEIRAS	-	100,0	-	100,0
K ACTIVIDADES IMOBILIÁRIAS	-	100,0	-	100,0
M EDUCAÇÃO	-	100,0	-	100,0
N SAÚDE E ACÇÃO SOCIAL	-	100,0	-	100,0
O SERVIÇOS COLECTIVOS, SOCIAIS E PESSOAIS	-	100,0	-	100,0
91 Actividades associativas diversas	-	100,0	-	100,0
92 Actividades recreativas, culturais e desportivas	-	100,0	-	100,0
93 Outras actividades de serviços	-	100,0	-	100,0

**PREVISÃO DOS ESTABELECIMENTOS SUSPENDEREM A MÉDIO PRAZO
TEMPORÁRIA OU DEFINITIVAMENTE A ACTIVIDADE, POR ACTIVIDADES**

QUADRO 67

ACTIVIDADES (CAE - Rev. 2)	N.º DE ESTABELECIMENTOS		N.º DE TRABALHADORES	
	Sim	Não	Sim	Não
TOTAL	9	581	283	20 005
A AGRICULTURA, PRODUÇÃO ANIMAL, CAÇA	-	14	-	192
B PESCA	2	5	32	72
C INDÚSTRIAS EXTRACTIVAS	-	5	-	294
D INDÚSTRIAS TRANSFORMADORAS	2	104	48	3 938
151/158 Indústrias alimentares	-	51	-	2 372
159 Indústria das bebidas	-	4	-	195
160 Indústria do tabaco	-	2	-	205
17 Fabricação de têxteis	1	1	24	18
18 Indústria do vestuário	-	1	-	86
20 Indústrias da madeira e da cortiça	1	7	24	185
22 Edição, impressão e reprodução de informação	-	8	-	205
25 Fabricação de artigos de borracha e matérias plásticas	-	2	-	25
26 Fabricação de outros produtos minerais não metálicos	-	12	-	313
28 Fabricação de produtos metálicos, excepto máquinas	-	13	-	294
35 Fabricação de outro material de transporte	-	2	-	31
36 Outras indústrias transformadoras	-	1	-	9
E ELECTRICIDADE, GÁS E ÁGUA	-	9	-	877
F CONSTRUÇÃO	2	65	10	3 352
G COMÉRCIO POR GROSSO E A RETALHO	2	150	188	3 847
50 Com. e reparação de veículos; com. de combustível	1	36	7	740
51 Comércio por grosso, excepto de veículos	-	58	-	1 431
521/526 Comércio a retalho, excepto de veículos	1	54	181	1 648
527 Reparação de bens pessoais e domésticos	-	2	-	28
H ALOJAMENTO E RESTAURAÇÃO	-	41	-	865
I TRANSPORTES E COMUNICAÇÕES	1	54	5	2 308
60/63 Transportes e armazenagem	1	42	5	1 838
64 Correios e telecomunicações	-	12	-	470
J ACTIVIDADES FINANCEIRAS	-	20	-	609
K ACTIVIDADES IMOBILIÁRIAS	-	30	-	1 093
M EDUCAÇÃO	-	9	-	281
N SAÚDE E ACÇÃO SOCIAL	-	57	-	1 777
O SERVIÇOS COLECTIVOS, SOCIAIS E PESSOAIS	-	18	-	500
91 Actividades associativas diversas	-	11	-	232
92 Actividades recreativas, culturais e desportivas	-	6	-	254
93 Outras actividades de serviços	-	1	-	14

DISTRIBUIÇÃO PERCENTUAL DA PREVISÃO DOS ESTABELECIMENTOS SUSPENDEREM A MÉDIO PRAZO TEMPORÁRIA OU DEFINITIVAMENTE A ACTIVIDADE, POR ACTIVIDADES			QUADRO 68	
ACTIVIDADES (CAE - Rev. 2)	N.º DE ESTABELECIMENTOS		N.º DE TRABALHADORES	
	Sim	Não	Sim	Não
TOTAL	1,5	98,5	1,4	98,6
A AGRICULTURA, PRODUÇÃO ANIMAL, CAÇA	-	100,0	-	100,0
B PESCA	28,6	71,4	30,8	69,2
C INDÚSTRIAS EXTRACTIVAS	-	100,0	-	100,0
D INDÚSTRIAS TRANSFORMADORAS	1,9	98,1	1,2	98,8
151/158 Indústrias alimentares	-	100,0	-	100,0
159 Indústria das bebidas	-	100,0	-	100,0
160 Indústria do tabaco	-	100,0	-	100,0
17 Fabricação de têxteis	50,0	50,0	57,1	42,9
18 Indústria do vestuário	-	100,0	-	100,0
20 Indústrias da madeira e da cortiça	12,5	87,5	11,5	88,5
22 Edição, impressão e reprodução de informação	-	100,0	-	100,0
25 Fabricação de artigos de borracha e matérias plásticas	-	100,0	-	100,0
26 Fabricação de outros produtos minerais não metálicos	-	100,0	-	100,0
28 Fabricação de produtos metálicos, excepto máquinas	-	100,0	-	100,0
35 Fabricação de outro material de transporte	-	100,0	-	100,0
36 Outras indústrias transformadoras	-	100,0	-	100,0
E ELECTRICIDADE, GÁS E ÁGUA	-	100,0	-	100,0
F CONSTRUÇÃO	3,0	97,0	0,3	99,7
G COMÉRCIO POR GROSSO E A RETALHO	1,3	98,7	4,7	95,3
50 Com. e reparação de veículos; com. de combustível	2,7	97,3	0,9	99,1
51 Comércio por grosso, excepto de veículos	-	100,0	-	100,0
521/526 Comércio a retalho, excepto de veículos	1,8	98,2	9,9	90,1
527 Reparação de bens pessoais e domésticos	-	100,0	-	100,0
H ALOJAMENTO E RESTAURAÇÃO	-	100,0	-	100,0
I TRANSPORTES E COMUNICAÇÕES	1,8	98,2	0,2	99,8
60/63 Transportes e armazenagem	2,3	97,7	0,3	99,7
64 Correios e telecomunicações	-	100,0	-	100,0
J ACTIVIDADES FINANCEIRAS	-	100,0	-	100,0
K ACTIVIDADES IMOBILIÁRIAS	-	100,0	-	100,0
M EDUCAÇÃO	-	100,0	-	100,0
N SAÚDE E ACÇÃO SOCIAL	-	100,0	-	100,0
O SERVIÇOS COLECTIVOS, SOCIAIS E PESSOAIS	-	100,0	-	100,0
91 Actividades associativas diversas	-	100,0	-	100,0
92 Actividades recreativas, culturais e desportivas	-	100,0	-	100,0
93 Outras actividades de serviços	-	100,0	-	100,0

**PREVISÃO DOS ESTABELECIMENTOS RECORREREM A CURTO PRAZO
A SUBCONTRATAÇÃO OU A AUMENTÁ-LA, POR ACTIVIDADES**

QUADRO 69

ACTIVIDADES (CAE - Rev. 2)	N.º DE ESTABELECIMENTOS		N.º DE TRABALHADORES	
	Sim	Não	Sim	Não
TOTAL	80	501	3 853	15 558
A AGRICULTURA, PRODUÇÃO ANIMAL, CAÇA	-	14	-	192
B PESCA	-	7	-	104
C INDÚSTRIAS EXTRACTIVAS	1	4	38	256
D INDÚSTRIAS TRANSFORMADORAS	11	95	733	3 253
151/158 Indústrias alimentares	4	47	458	1 914
159 Indústria das bebidas	1	3	147	48
160 Indústria do tabaco	-	2	-	205
17 Fabricação de têxteis	-	2	-	42
18 Indústria do vestuário	-	1	-	86
20 Indústrias da madeira e da cortiça	1	7	24	185
22 Edição, impressão e reprodução de informação	1	7	22	183
25 Fabricação de artigos de borracha e matérias plásticas	-	2	-	25
26 Fabricação de outros produtos minerais não metálicos	4	8	82	231
28 Fabricação de produtos metálicos, excepto máquinas	-	13	-	294
35 Fabricação de outro material de transporte	-	2	-	31
36 Outras indústrias transformadoras	-	1	-	9
E ELECTRICIDADE, GÁS E ÁGUA	-	-	-	-
F CONSTRUÇÃO	26	41	1 364	1 998
G COMÉRCIO POR GROSSO E A RETALHO	12	140	428	3 607
50 Com. e reparação de veículos; com. de combustível	1	36	33	714
51 Comércio por grosso, excepto de veículos	9	49	197	1 234
521/526 Comércio a retalho, excepto de veículos	2	53	198	1 631
527 Reparação de bens pessoais e domésticos	-	2	-	28
H ALOJAMENTO E RESTAURAÇÃO	2	39	46	819
I TRANSPORTES E COMUNICAÇÕES	14	41	546	1 767
60/63 Transportes e armazenagem	4	39	117	1 726
64 Correios e telecomunicações	10	2	429	41
J ACTIVIDADES FINANCEIRAS	-	20	-	609
K ACTIVIDADES IMOBILIÁRIAS	5	25	344	749
M EDUCAÇÃO	1	8	50	231
N SAÚDE E ACÇÃO SOCIAL	6	51	152	1 625
O SERVIÇOS COLECTIVOS, SOCIAIS E PESSOAIS	2	16	152	348
91 Actividades associativas diversas	1	10	19	213
92 Actividades recreativas, culturais e desportivas	1	5	133	121
93 Outras actividades de serviços	-	1	-	14

DISTRIBUIÇÃO PERCENTUAL DA PREVISÃO DOS ESTABELECIMENTOS RECORREREM A CURTO PRAZO A SUBCONTRATAÇÃO OU A AUMENTÁ-LA, POR ACTIVIDADES			QUADRO 70	
ACTIVIDADES (CAE - Rev. 2)	N.º DE ESTABELECIMENTOS		N.º DE TRABALHADORES	
	Sim	Não	Sim	Não
TOTAL	13,8	86,2	19,8	80,2
A AGRICULTURA, PRODUÇÃO ANIMAL, CAÇA	-	100,0	-	100,0
B PESCA	-	100,0	-	100,0
C INDÚSTRIAS EXTRACTIVAS	20,0	80,0	12,9	87,1
D INDÚSTRIAS TRANSFORMADORAS	10,4	89,6	18,4	81,6
151/158 Indústrias alimentares	7,8	92,2	19,3	80,7
159 Indústria das bebidas	25,0	75,0	75,4	24,6
160 Indústria do tabaco	-	100,0	-	100,0
17 Fabricação de têxteis	-	100,0	-	100,0
18 Indústria do vestuário	-	100,0	-	100,0
20 Indústrias da madeira e da cortiça	12,5	87,5	11,5	88,5
22 Edição, impressão e reprodução de informação	12,5	87,5	10,7	89,3
25 Fabricação de artigos de borracha e matérias plásticas	-	100,0	-	100,0
26 Fabricação de outros produtos minerais não metálicos	33,3	66,7	26,2	73,8
28 Fabricação de produtos metálicos, excepto máquinas	-	100,0	-	100,0
35 Fabricação de outro material de transporte	-	100,0	-	100,0
36 Outras indústrias transformadoras	-	100,0	-	100,0
E ELECTRICIDADE, GÁS E ÁGUA	-	-	-	-
F CONSTRUÇÃO	38,8	61,2	40,6	59,4
G COMÉRCIO POR GROSSO E A RETALHO	7,9	92,1	10,6	89,4
50 Com. e reparação de veículos; com. de combustível	2,7	97,3	4,4	95,6
51 Comércio por grosso, excepto de veículos	15,5	84,5	13,8	86,2
521/526 Comércio a retalho, excepto de veículos	3,6	94,4	10,8	89,2
527 Reparação de bens pessoais e domésticos	-	100,0	-	100,0
H ALOJAMENTO E RESTAURAÇÃO	4,9	95,1	5,3	94,7
I TRANSPORTES E COMUNICAÇÕES	25,5	74,5	23,6	76,4
60/63 Transportes e armazenagem	9,3	90,7	6,3	93,7
64 Correios e telecomunicações	83,3	16,7	91,3	8,7
J ACTIVIDADES FINANCEIRAS	-	100,0	-	100,0
K ACTIVIDADES IMOBILIÁRIAS	16,7	83,3	31,5	68,5
M EDUCAÇÃO	11,1	88,9	17,8	82,2
N SAÚDE E ACÇÃO SOCIAL	10,5	89,5	8,5	91,5
O SERVIÇOS COLECTIVOS, SOCIAIS E PESSOAIS	11,1	88,9	30,4	69,6
91 Actividades associativas diversas	9,1	90,9	8,2	91,8
92 Actividades recreativas, culturais e desportivas	16,7	83,3	52,4	47,6
93 Outras actividades de serviços	-	100,0	-	100,0

**PREVISÃO DOS ESTABELECIMENTOS RECORREREM A MÉDIO PRAZO
A SUBCONTRATAÇÃO OU A AUMENTÁ-LA, POR ACTIVIDADES**

QUADRO 71

ACTIVIDADES (CAE - Rev. 2)	N.º DE ESTABELECIMENTOS		N.º DE TRABALHADORES	
	Sim	Não	Sim	Não
TOTAL	92	489	4 432	14 979
A AGRICULTURA, PRODUÇÃO ANIMAL, CAÇA	-	14	-	192
B PESCA	-	7	-	104
C INDÚSTRIAS EXTRACTIVAS	1	4	38	256
D INDÚSTRIAS TRANSFORMADORAS	15	91	882	3 104
151/158 Indústrias alimentares	6	45	481	1 891
159 Indústria das bebidas	2	2	187	8
160 Indústria do tabaco	-	2	-	205
17 Fabricação de têxteis	-	2	-	42
18 Indústria do vestuário	1	-	86	-
20 Indústrias da madeira e da cortiça	1	7	24	185
22 Edição, impressão e reprodução de informação	1	7	22	183
25 Fabricação de artigos de borracha e matérias plásticas	-	2	-	25
26 Fabricação de outros produtos minerais não metálicos	4	8	82	231
28 Fabricação de produtos metálicos, excepto máquinas	-	13	-	294
35 Fabricação de outro material de transporte	-	2	-	31
36 Outras indústrias transformadoras	-	1	-	9
E ELECTRICIDADE, GÁS E ÁGUA	-	-	-	-
F CONSTRUÇÃO	28	39	1 636	1 726
G COMÉRCIO POR GROSSO E A RETALHO	15	137	499	3 536
50 Com. e reparação de veículos; com. de combustível	3	34	98	649
51 Comércio por grosso, excepto de veículos	10	48	203	1 228
521/526 Comércio a retalho, excepto de veículos	2	53	198	1 631
527 Reparação de bens pessoais e domésticos	-	2	-	28
H ALOJAMENTO E RESTAURAÇÃO	5	36	155	710
I TRANSPORTES E COMUNICAÇÕES	14	41	546	1 767
60/63 Transportes e armazenagem	4	39	117	1 726
64 Correios e telecomunicações	10	2	429	41
J ACTIVIDADES FINANCEIRAS	-	20	-	609
K ACTIVIDADES IMOBILIÁRIAS	5	25	344	749
M EDUCAÇÃO	-	9	-	281
N SAÚDE E ACÇÃO SOCIAL	7	50	186	1 591
O SERVIÇOS COLECTIVOS, SOCIAIS E PESSOAIS	2	16	146	354
91 Actividades associativas diversas	-	11	-	232
92 Actividades recreativas, culturais e desportivas	2	4	146	108
93 Outras actividades de serviços	-	1	-	14

DISTRIBUIÇÃO PERCENTUAL DA PREVISÃO DOS ESTABELECIMENTOS RECORREREM A MÉDIO PRAZO A SUBCONTRATAÇÃO OU A AUMENTÁ-LA, POR ACTIVIDADES			QUADRO 72	
ACTIVIDADES (CAE - Rev. 2)	N.º DE ESTABELECIMENTOS		N.º DE TRABALHADORES	
	Sim	Não	Sim	Não
TOTAL	15,8	84,2	22,8	77,2
A AGRICULTURA, PRODUÇÃO ANIMAL, CAÇA	-	100,0	-	100,0
B PESCA	-	100,0	-	100,0
C INDÚSTRIAS EXTRACTIVAS	20,0	80,0	12,9	87,1
D INDÚSTRIAS TRANSFORMADORAS	14,2	85,8	22,1	77,9
151/158 Indústrias alimentares	11,8	88,2	20,3	79,7
159 Indústria das bebidas	50,0	50,0	95,9	4,1
160 Indústria do tabaco	-	100,0	-	100,0
17 Fabricação de têxteis	-	100,0	-	100,0
18 Indústria do vestuário	100,0	-	100,0	-
20 Indústrias da madeira e da cortiça	12,5	87,5	11,5	88,5
22 Edição, impressão e reprodução de informação	12,5	87,5	10,7	89,3
25 Fabricação de artigos de borracha e matérias plásticas	-	100,0	-	100,0
26 Fabricação de outros produtos minerais não metálicos	33,3	66,7	26,2	73,8
28 Fabricação de produtos metálicos, excepto máquinas	-	100,0	-	100,0
35 Fabricação de outro material de transporte	-	100,0	-	100,0
36 Outras indústrias transformadoras	-	100,0	-	100,0
E ELECTRICIDADE, GÁS E ÁGUA	-	-	-	-
F CONSTRUÇÃO	41,8	58,2	48,7	51,3
G COMÉRCIO POR GROSSO E A RETALHO	9,9	90,1	12,4	87,6
50 Com. e reparação de veículos; com. de combustível	8,1	91,9	13,1	86,9
51 Comércio por grosso, excepto de veículos	17,2	82,8	14,2	85,8
521/526 Comércio a retalho, excepto de veículos	3,6	96,4	10,8	89,2
527 Reparação de bens pessoais e domésticos	-	100,0	-	100,0
H ALOJAMENTO E RESTAURAÇÃO	12,2	87,8	17,9	82,1
I TRANSPORTES E COMUNICAÇÕES	25,5	74,5	23,6	76,4
60/63 Transportes e armazenagem	9,3	90,7	6,3	93,7
64 Correios e telecomunicações	83,3	16,7	91,3	8,7
J ACTIVIDADES FINANCEIRAS	-	100,0	-	100,0
K ACTIVIDADES IMOBILIÁRIAS	16,7	83,3	31,5	68,5
M EDUCAÇÃO	-	100,0	-	100,0
N SAÚDE E ACÇÃO SOCIAL	12,3	87,7	10,5	89,5
O SERVIÇOS COLECTIVOS, SOCIAIS E PESSOAIS	11,1	88,9	29,2	70,8
91 Actividades associativas diversas	-	100,0	-	100,0
92 Actividades recreativas, culturais e desportivas	33,3	66,7	57,5	42,5
93 Outras actividades de serviços	-	100,0	-	100,0