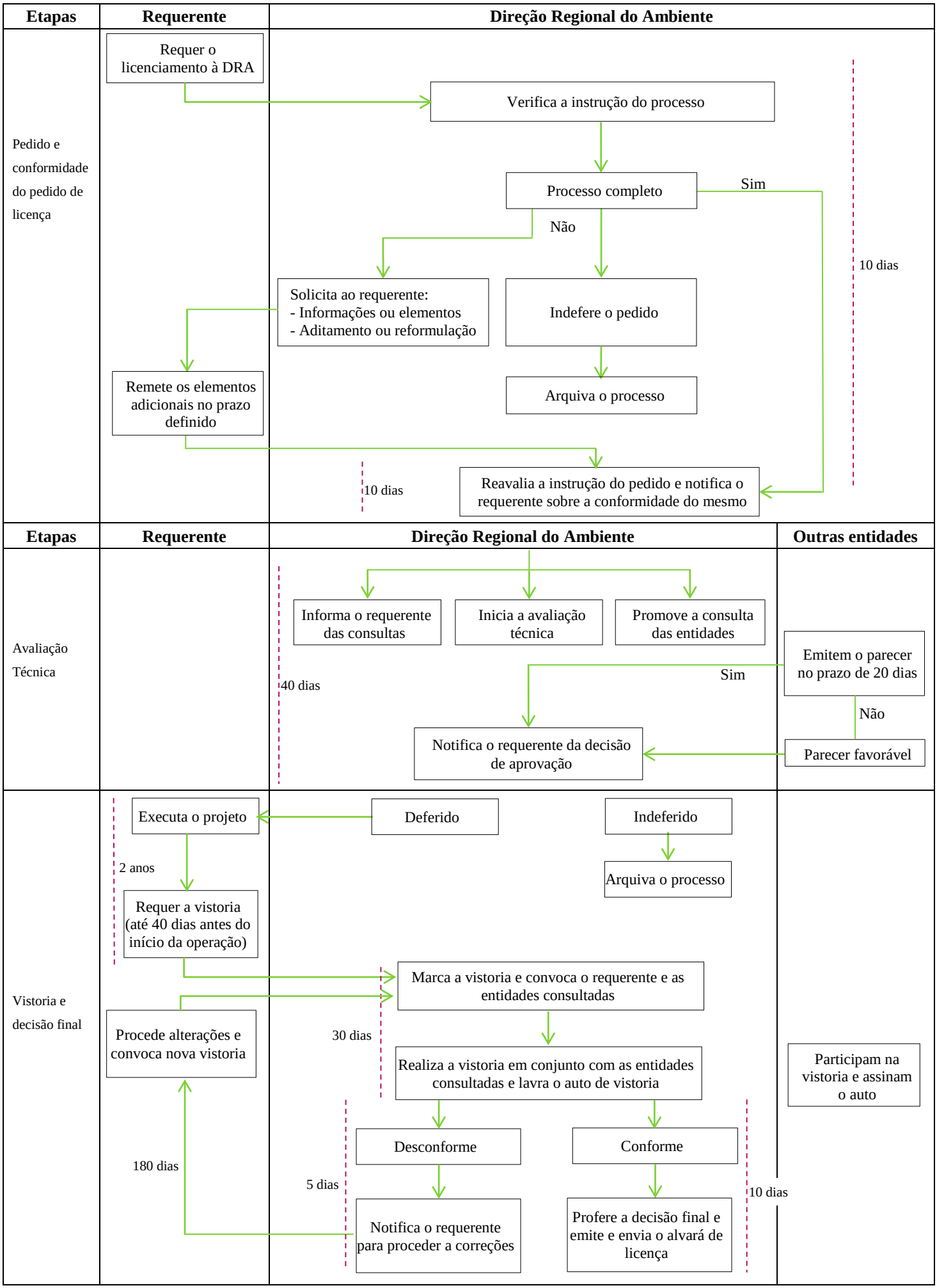
Etapas
Requerente
Direção Regional do Ambiente
Pedido e conformidade do pedido de licença
Requer o licenciamento à DRA
Verifica a instrução do processo
Processo completo
Sim
Não
10 dias
Solicita ao requerente:
- Informações ou elementos
- Aditamento ou reformulação
Indefere o pedido
Arquiva o processo
Remete os elementos adicionais no prazo definido
10 dias
Reavalia a instrução do pedido e notifica o requerente sobre a conformidade do mesmo
Etapas
Requerente
Direção Regional do Ambiente
Outras entidades
Avaliação Técnica
Informa o requerente das consultas
Inicia a avaliação técnica
Promove a consulta das entidades
Emitem o parecer no prazo de 20 dias
Sim
40 dias
Não
Notifica o requerente da decisão de aprovação
Parecer favorável
Vistoria e decisão final
Executa o projeto
Deferido
Indeferido
2 anos
Arquiva o processo
Requer a vistoria (até 40 dias antes do início da operação)
Marca a vistoria e convoca o requerente e as entidades consultadas
Procede alterações e convoca nova vistoria
30 dias
Realiza a vistoria em conjunto com as entidades consultadas e lavra o auto de vistoria
Participam na vistoria e assinam o auto
Desconforme
Conforme
180 dias
5 dias
10 dias
Notifica o requerente para proceder a correções
Profere a decisão final e emite e envia o alvará de licença