

PLANO DE ORDENAMENTO DA ORLA COSTEIRA FETEIRAS - FENAI DA LUZ - LOMBA DE SÃO PEDRO

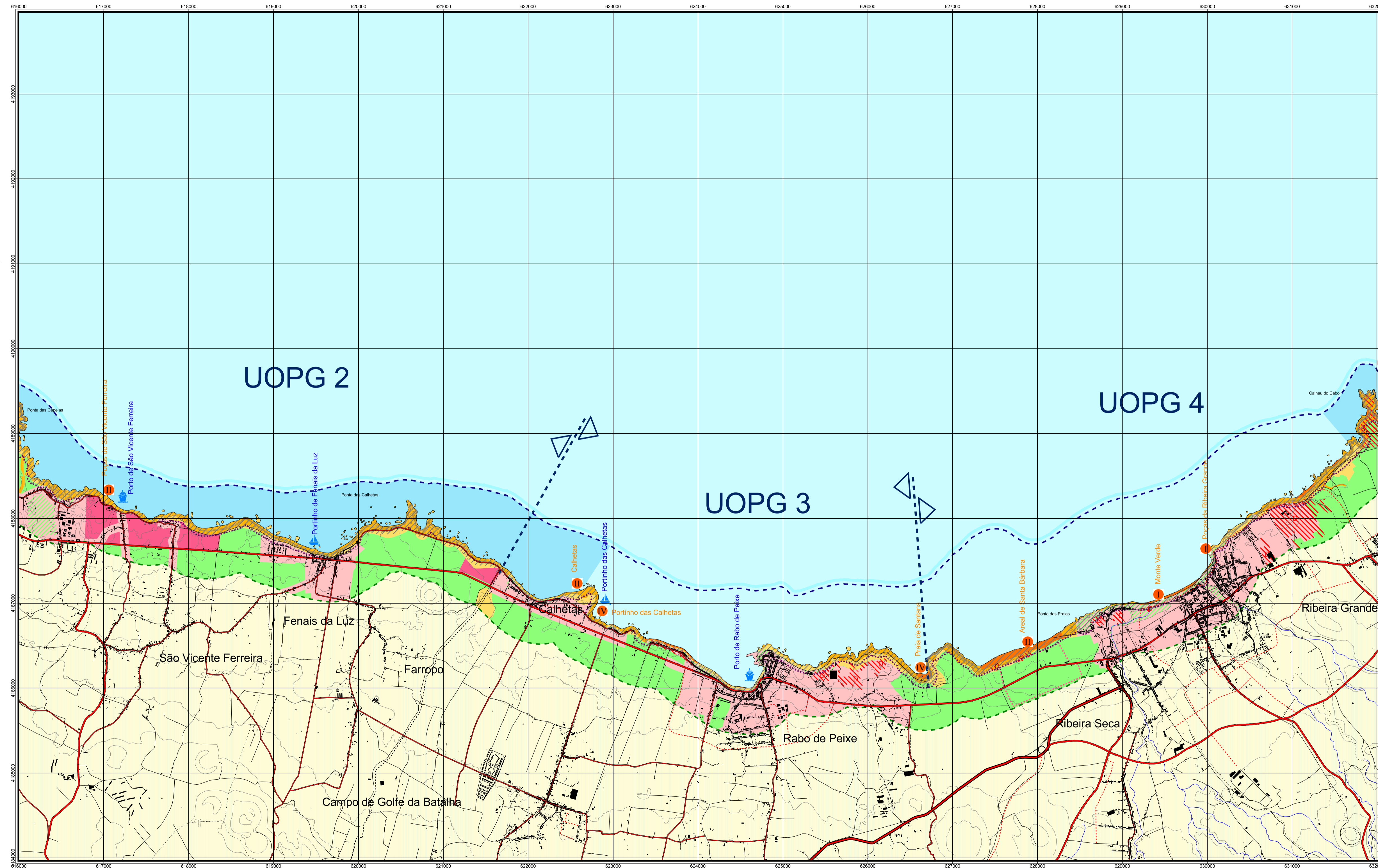

- ### Legenda
- Classificação de espaços**
- Espaços naturais**
- Espaços Naturais - Praias
 - Espaços Naturais de Arribas e Linhas de Água
 - Espaços Naturais de Protecção
- Espaços urbanos**
- Espaços Urbanos
 - Uso Restrito
- Espaços agrícolas**
- Espaços Agrícolas
- Espaços turísticos**
- Espaços Turísticos
 - Áreas de Desenvolvimento Turístico
- Espaços marítimos**
- Áreas de Protecção do Meio Marinho
- Espaço afecto ao domínio hídrico**
- Limite de Margem (Domínio Público Marítimo)
- Outros espaços**
- Faixa de Protecção às Arribas
 - Áreas Degradadas a Recuperar
- Praias - Classificação Proposta**
- I Praia Urbana com Uso Intensivo
 - II Praia Não Urbana com Uso Intensivo
 - III Praia Equipada de Uso Condicionado
 - IV Praia Não Equipada de Uso Condicionado
 - V Praia de Uso Restrito
- Infra-estruturas Portuárias**
- Portos Classe D
 - Portinhos
- Limites do Plano**
- Limite Marítimo de Intervenção
 - Limite Terrestre de Intervenção
- Rede Viária**
- Via Rápida
 - Estrada Regional
 - Estrada Municipal
 - Outras Vias
 - Vias Propostas
- Sectores**
- D
- Limites Administrativos**
- Limite de Concelho
 - Limite de Freguesia
- Outras Convenções**
- Linha de Costa
 - Altimetria
 - Linhas de Água

PLANO DE ORDENAMENTO DA ORLA COSTEIRA
FETEIRAS - FENAI DA LUZ - LOMBA DE S. PEDRO
ILHA DE SÃO MIGUEL



REGIÃO AUTÓNOMA DOS AÇORES
SECRETARIA REGIONAL DO AMBIENTE
DIRECÇÃO REGIONAL DO ORDENAMENTO DO TERRITÓRIO
E DOS RECURSOS HÍDRICOS



PAI - DUPLA
Av. dos Defensores de Cravos, 23 - 7º 1000-110 Lisboa
Tel: 21 364 62 93 - Fax: 21 364 61 96
email: planeamento@pal.pt

Fase:	PROJECTO DE PLANO	Processo:	605
Designação:	PLANTA DE SÍNTESE ZONA 2	Versão:	C
Validação:		Data:	Setembro de 2004
Plot:	60SEP_1_2	Escala:	1: 25 000
		Folha:	1.2