

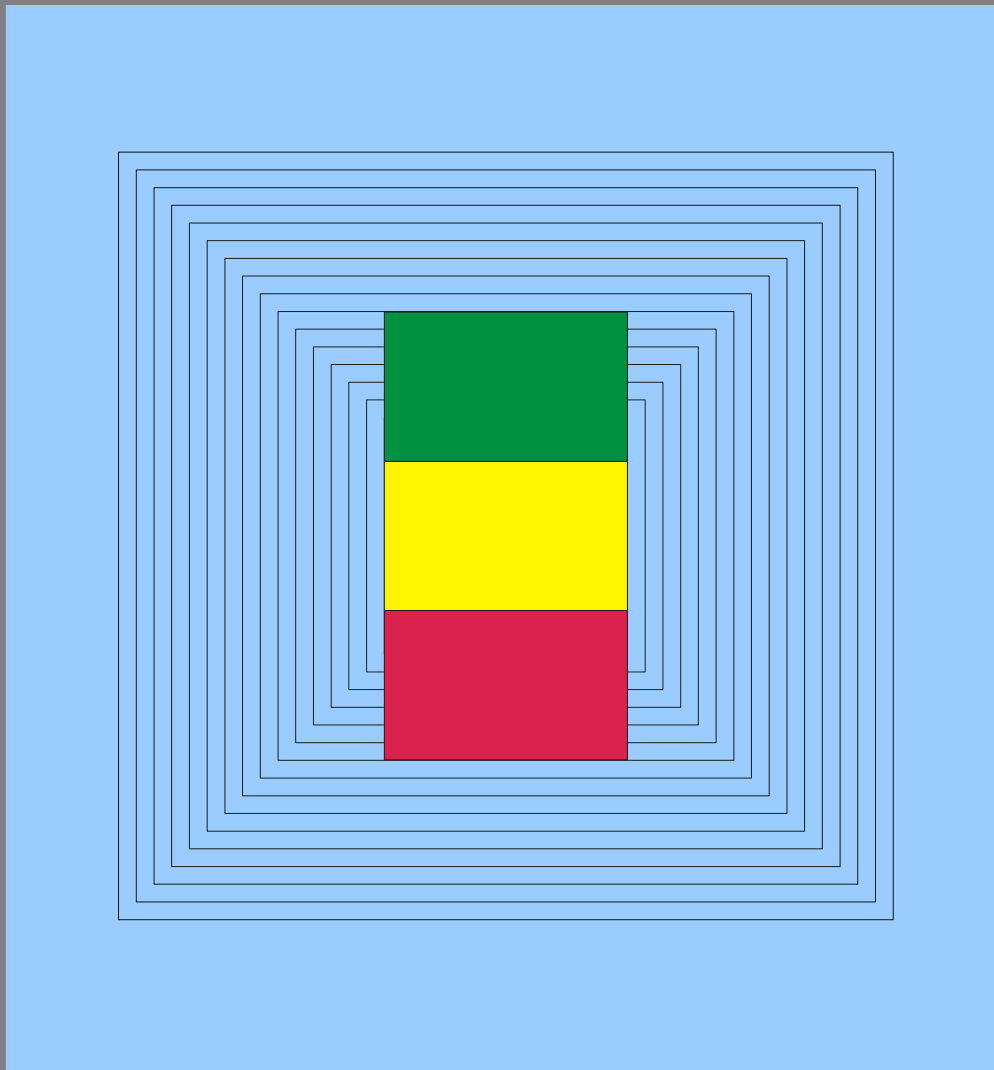

REGIÃO AUTÓNOMA DOS AÇORES
SECRETARIA REGIONAL DA EDUCAÇÃO E CIÊNCIA
DIRECÇÃO REGIONAL DO TRABALHO E QUALIFICAÇÃO PROFISSIONAL
OBSERVATÓRIO DO EMPREGO E FORMAÇÃO PROFISSIONAL

SISTEMA DE INDICADORES DE ALERTA



OUTUBRO DE 2007



REGIÃO AUTÓNOMA DOS AÇORES
SECRETARIA REGIONAL DA EDUCAÇÃO E CIÊNCIA
DIRECÇÃO REGIONAL DO TRABALHO E QUALIFICAÇÃO PROFISSIONAL
OBSERVATÓRIO DO EMPREGO E FORMAÇÃO PROFISSIONAL

SISTEMA DE INDICADORES DE ALERTA

OUTUBRO DE 2007

Ponta Delgada, Dezembro de 2007

Secretaria Regional da Educação e Ciência
Direcção Regional do Trabalho e Qualificação Profissional
Observatório do Emprego e Formação Profissional
Rua Margarida de Chaves, 135
9500-088 PONTA DELGADA
Telefone: 296 308 000
Fax: 296 308 130
E-mail: oefp@azores.gov.pt

Home Page: <http://www.azores.gov.pt>

A reprodução destes dados só é permitida com indicação da fonte

ÍNDICE

Nota introdutória	7
Conceitos utilizados	9
Classificação das Actividades Económicas Portuguesas por Ramos de Actividade (CAE - Rev. 2.1)	11
Análise de resultados	13
Quadro 1 - Situação das empresas, por actividades	25
Quadro 2 - Distribuição percentual da situação das empresas, por actividades	26
Quadro 3 - Situação das empresas quanto ao domínio "Mercado/Concorrência", por actividades	27
Quadro 4 - Distribuição percentual da situação das empresas quanto ao domínio "Mercado/Concorrência", por actividades	28
Quadro 5- Situação das empresas quanto ao domínio "Qualificação dos recursos humanos", por actividades	29
Quadro 6 - Distribuição percentual da situação das empresas quanto ao domínio "Qualificação dos recursos humanos", por actividades	30
Quadro 7 - Situação das empresas quanto ao domínio "Natureza financeira", por actividades	31
Quadro 8 - Distribuição percentual da situação das empresas quanto ao domínio "Natureza financeira", por actividades	32
Quadro 9 - Situação das empresas quanto ao domínio "Natureza tecnológica", por actividades	33
Quadro 10 - Distribuição percentual da situação das empresas quanto ao domínio "Natureza tecnológica", por actividades	34
Quadro 11 - Situação das empresas para os próximos seis meses, por actividades	35
Quadro 12 - Distribuição percentual da situação das empresas para os próximos seis meses, por actividades	36
Quadro 13 - Razões para melhorar e para piorar nos próximos seis meses, por actividades	37
Quadro 14 - Distribuição percentual das razões para melhorar e para piorar nos próximos seis meses, por actividades	38
Quadro 15 - Evolução do emprego nos últimos seis meses, por actividades	39
Quadro 16 - Distribuição percentual da evolução do emprego nos últimos seis meses, por actividades	40
Quadro 17 - Previsões de emprego a curto prazo, por actividades	41
Quadro 18 - Distribuição percentual das previsões de emprego a curto prazo, por actividades	42
Quadro 19 - Previsões de emprego a médio prazo, por actividades	43
Quadro 20 - Distribuição percentual das previsões de emprego a médio prazo, por actividades	44
Quadro 21 - Normalidade no pagamento de salários nos últimos seis meses, por actividades	45
Quadro 22 - Distribuição percentual da normalidade no pagamento de salários nos últimos seis meses, por actividades	46
Quadro 23 - Previsão para os próximos seis meses quanto ao pagamento de salários, por actividades	47
Quadro 24 - Distribuição percentual da previsão para os próximos seis meses quanto ao pagamento de salários, por actividades	48
Quadro 25 - Atraso no pagamento de encargos sociais nos últimos seis meses, por actividades	49
Quadro 26 - Distribuição percentual do atraso no pagamento de encargos sociais nos últimos seis meses, por actividades	50
Quadro 27 - Previsão quanto ao pagamento de encargos sociais nos próximos seis meses, por actividades	51

Quadro 28 - Distribuição percentual da previsão quanto ao pagamento de encargos sociais nos próximos seis meses, por actividades	52
Quadro 29 - Atraso no pagamento a fornecedores nos últimos seis meses, por actividades	53
Quadro 30 - Distribuição percentual do atraso no pagamento a fornecedores nos últimos seis meses, por actividades	54
Quadro 31 - Previsão quanto ao pagamento de fornecedores nos próximos seis meses, por actividades	55
Quadro 32 - Distribuição percentual da previsão quanto ao pagamento de fornecedores nos próximos seis meses, por actividades	56
Quadro 33 - Atraso no pagamento de encargos fiscais nos últimos seis meses, por actividades	57
Quadro 34 - Distribuição percentual do atraso no pagamento de encargos fiscais nos últimos seis meses, por actividades	58
Quadro 35 - Previsão quanto ao pagamento de encargos fiscais nos próximos seis meses, por actividades	59
Quadro 36 - Distribuição percentual da previsão quanto ao pagamento de encargos fiscais nos próximos seis meses, por actividades	60
Quadro 37 - Atraso no pagamento de encargos bancários nos últimos seis meses, por actividades	61
Quadro 38 - Distribuição percentual do atraso no pagamento de encargos bancários nos últimos seis meses, por actividades	62
Quadro 39 - Previsão quanto ao atraso no pagamento de encargos bancários nos próximos seis meses, por actividades	63
Quadro 40 - Distribuição percentual da previsão quanto ao atraso no pagamento de encargos bancários nos próximos seis meses, por actividades	64
Quadro 41 - Previsão para os próximos seis meses quanto à evolução da produção, por actividades	65
Quadro 42 - Distribuição percentual da previsão para os próximos seis meses quanto à evolução da produção, por actividades	65
Quadro 43 - Previsão para os próximos seis meses quanto à carteira de encomendas, por actividades	66
Quadro 44 - Distribuição percentual da previsão para os próximos seis meses quanto à carteira de encomendas, por actividades	66
Quadro 45 - Previsão para os próximos seis meses quanto ao volume de negócios, por actividades	67
Quadro 46 - Distribuição percentual da previsão para os próximos seis meses quanto ao volume de negócios, por actividades	68
Quadro 47 - Previsão para os próximos seis meses quanto à quota de mercado, por actividades	69
Quadro 48 - Distribuição percentual da previsão para os próximos seis meses quanto à quota de mercado, por actividades	70
Quadro 49 - Previsão para os próximos seis meses quanto aos stocks de produtos acabados, por actividades	71
Quadro 50 - Distribuição percentual da previsão para os próximos seis meses quanto aos stocks de produtos acabados, por actividades	71
Quadro 51 - Previsão para os próximos seis meses quanto ao total de horas trabalhadas (normais e extraordinárias), por actividades	72
Quadro 52 - Distribuição percentual da previsão para os próximos seis meses quanto ao total de horas trabalhadas (normais e extraordinárias), por actividades	73
Quadro 53 - Previsão a curto prazo quanto aos investimentos de racionalização, por actividades	74
Quadro 54 - Distribuição percentual da previsão a curto prazo quanto aos investimentos de racionalização, por actividades	75
Quadro 55 - Previsão a médio prazo quanto aos investimentos de racionalização, por actividades	76

Quadro 56 - Distribuição percentual da previsão a médio prazo quanto aos investimentos de racionalização, por actividades	77
Quadro 57 - Previsão a curto prazo quanto aos investimentos de expansão nos estabelecimentos, por actividades	78
Quadro 58 - Distribuição percentual da previsão a curto prazo quanto aos investimentos de expansão nas empresas, por actividades	79
Quadro 59 - Previsão a médio prazo quanto aos investimentos de expansão nas empresas, por actividades	80
Quadro 60 - Distribuição percentual da previsão a médio prazo quanto aos investimentos de expansão nas empresas, por actividades	81
Quadro 61 - Previsão das empresas recorrerem a curto prazo a programas de apoio ao emprego, por actividades	82
Quadro 62 - Distribuição percentual da previsão das empresas recorrerem a curto prazo a programas de apoio ao emprego, por actividades	83
Quadro 63 - Previsão das empresas recorrerem a médio prazo a programas de apoio ao emprego, por actividades	84
Quadro 64 - Distribuição percentual da previsão das empresas recorrerem a médio prazo a programas de apoio ao emprego, por actividades	85
Quadro 65 - Previsão das empresas suspenderem a curto prazo temporária ou definitivamente a actividade, por actividades	86
Quadro 66 - Distribuição percentual da previsão das empresas suspenderem a curto prazo temporária ou definitivamente a actividade, por actividades	87
Quadro 67 - Previsão das empresas suspenderem a médio prazo temporária ou definitivamente a actividade, por actividades	88
Quadro 68 - Distribuição percentual da previsão das empresas suspenderem a médio prazo temporária ou definitivamente a actividade, por actividades	89
Quadro 69 - Previsão das empresas recorrerem a curto prazo a subcontratação ou a aumentá-la, por actividades	90
Quadro 70 - Distribuição percentual da previsão das empresas recorrerem a curto prazo a subcontratação ou a aumentá-la, por actividades	91
Quadro 71 - Previsão das empresas recorrerem a médio prazo a subcontratação ou a aumentá-la, por actividades	92
Quadro 72 - Distribuição percentual da previsão das empresas recorrerem a médio prazo a subcontratação ou a aumentá-la, por actividades	93
Formulário do Inquérito	94

NOTA INTRODUTÓRIA

Os dados apresentados respeitam aos Inquéritos efectuados a todas as empresas existentes nos Açores com 10 e mais trabalhadores (segundo os Quadros de Pessoal de 2006) tendo-se obtido um índice global de respostas de 64,4%, conforme se pode verificar no quadro que a seguir se apresenta.

Este foi o segundo ano em que o Inquérito foi respondido on-line, integrado no sistema de recolha de informação estatística implementado nos Açores pelo Observatório do Emprego e Formação Profissional há já alguns anos.

O Inquérito “Sistema de Indicadores de Alerta” tem como principal objectivo o conhecimento de potenciais situações de crise nas empresas dos vários sectores de actividade com repercussão directa ou indirecta nos níveis de emprego. Todavia, a análise ora apresentada é feita com referência à percentagem de trabalhadores nas empresas objecto de inquérito e a referência a sectores de actividade é feita tendo em conta o número absoluto de trabalhadores.

Pretendemos aqui deixar um agradecimento público a todas as empresas que colaboraram neste trabalho, pois estamos conscientes de que o tecido empresarial é frequentemente instado a responder a inquéritos vários, tomando assim muito do precioso tempo dos empresários.

UNIVERSO INQUIRIDO E PERCENTAGEM DE RESPOSTAS, POR ACTIVIDADES

ACTIVIDADES (CAE - Rev. 2.1)	Número de empresas inquiridas	Inquéritos com respostas válidas	Inquéritos devolvidos por motivos vários	Percentagem de respostas válidas
TOTAL	1 019	657	8	64,4
A AGRICULTURA, PRODUÇÃO ANIMAL, CAÇA	21	13	-	61,9
B PESCA	29	6	-	20,6
C INDÚSTRIAS EXTRACTIVAS	7	3	-	42,8
D INDÚSTRIAS TRANSFORMADORAS	160	106	2	66,2
E ELECTRICIDADE, GÁS E ÁGUA	2	2	-	100,0
F CONSTRUÇÃO	185	106	2	57,3
G COMÉRCIO POR GROSSO E A RETALHO	278	184	2	66,1
H ALOJAMENTO E RESTAURAÇÃO	94	59	1	62,7
I TRANSPORTES E COMUNICAÇÕES	51	35	-	68,6
J ACTIVIDADES FINANCEIRAS	5	5	-	100,0
K ACTIVIDADES IMOBILIÁRIAS	50	34	1	68,0
M EDUCAÇÃO	15	13	-	86,6
N SAÚDE E ACÇÃO SOCIAL	81	60	-	74,0
O SERVIÇOS COLECTIVOS, SOCIAIS E PESSOAIS	41	31	-	75,6

CONCEITOS UTILIZADOS

EVOLUÇÃO DO EMPREGO – NÚMERO DE TRABALHADORES

Pessoas que, numa dada data e sob qualquer tipo de contrato, se encontrem vinculadas à empresa, embora possam estar temporariamente ausentes nessa data por motivo de férias, maternidade, conflito de trabalho, formação profissional, assim como por doença e acidente de trabalho de duração igual ou inferior a um mês.

Inclui também os trabalhadores de outras empresas que se encontrem a trabalhar na empresa, sendo aí directamente remunerados. Inclui ainda os sócios-gerentes, cooperantes e familiares que trabalhem nessa data e que recebam por esse trabalho uma remuneração.

Exclui os trabalhadores a cumprir serviço militar, em regime de licença sem vencimento, em desempenho de cargos públicos (por exemplo: vereadores, deputados, etc.), ausentes por doença ou acidente de trabalho de duração superior a um mês, assim como os trabalhadores com vínculo à empresa, mas deslocados para outras empresas, sendo nelas directamente remunerados.

EVOLUÇÃO DO EMPREGO – ENTRADAS E SAÍDAS

São consideradas todas as entradas e saídas de pessoal na empresa, mesmo que para outra unidade da mesma empresa.

SALÁRIOS

Considera-se que existe normalidade no pagamento de salários se eles foram pagos a todos os trabalhadores nas datas previstas e pela totalidade do montante fixado nos contratos de trabalho, durante o período de referência.

ENCARGOS SOBRE REMUNERAÇÕES

Todos os encargos a cargo da entidade patronal estabelecidos em regime geral para a Segurança Social ou outros regimes obrigatórios e, se os houver, os estabelecidos em regimes complementares de reforma, regimes complementares de seguro de doença, outros regimes complementares e prestações sociais pagas directamente aos trabalhadores.

ENCARGOS COM SEGUROS DE ACIDENTES DE TRABALHO E DOENÇAS PROFISSIONAIS

Incluem não só os pagamentos de prémios de seguro como também, se tal for prática na empresa, os pagamentos efectuados às pessoas ao serviço para compensar perdas de salário devidas a faltas por acidente de trabalho ou doença profissional.

CUSTOS DE ACÇÃO SOCIAL

Incluem-se aqui, por exemplo, as despesas com transporte próprio, ou o aluguer de transporte, para deslocação dos trabalhadores entre o domicílio e o local de trabalho; despesas com vestuário de trabalho; despesas com instalações de carácter recreativo, educativo, cultural ou de serviços clínicos; despesas de manutenção e subsídios para cantinas; subsídios para creches, jardins-de-infância e escolas e bolsas de estudo para trabalhadores e seus descendentes.

QUOTA DE MERCADO

Importância da empresa em relação a outras unidades congéneres, isto é, que têm a mesma actividade ou actividade semelhante. No caso de actividades onde existem bastantes empresas e de pequena dimensão, essa importância poderá ser tomada para a região onde se situa a empresa.

STOCK DE PRODUTOS ACABADOS

Produtos ou bens que a empresa tem de escoar para o mercado, ou para terceiros, e que se encontram em armazém.

RECURSO A PROGRAMAS DE APOIO AO EMPREGO

Utilização, por parte da empresa, de alguma ou algumas das medidas e instrumentos englobados nos denominados "Programas de Apoio ao Emprego" como por exemplo: Plano Integrado de Estágios (ESTAGIAR), Esquema Integrado de Incentivos ao Emprego, Programa Social de Ocupação de Adultos (PROSA), etc.

INVESTIMENTOS DE RACIONALIZAÇÃO

Investimentos que se traduzem, em geral, na aquisição de equipamentos destinados a efectuar tarefas onde podem substituir a mão-de-obra (computadores, empilhadoras, etc.) isto é, que permitem aumentar a actividade da empresa mantendo o número de pessoas ao serviço, ou manter a actividade reduzindo o número de pessoas.

INVESTIMENTOS DE EXPANSÃO

Investimentos que permitem aumentar, em geral, a actividade da empresa, traduzindo-se normalmente em aumento de instalações, de equipamento, de pessoal, de aquisição de matérias-primas, etc.

CLASSIFICAÇÃO DAS ACTIVIDADES ECONÓMICAS PORTUGUESAS
POR RAMOS DE ACTIVIDADE (CAE - Rev. 2.1)
ÍNDICE DAS SECÇÕES, DIVISÕES E GRUPOS UTILIZADOS NO TEXTO

A AGRICULTURA, PRODUÇÃO ANIMAL, CAÇA E SILVICULTURA

B PESCA

C INDÚSTRIAS EXTRACTIVAS

D INDÚSTRIAS TRANSFORMADORAS

- 151 Abate de animais, preparação e conservação de carne e de produtos à base de carne
- 152 Indústria transformadora da pesca e da aquicultura
- 153 Indústria de conservação de frutos e de produtos hortícolas
- 154 Produção de óleos e gorduras animais e vegetais
- 155 Indústria de lacticínios
- 156 Transformação de cereais e leguminosas; fabricação de amidos, féculas e produtos afins
- 157 Fabricação de alimentos compostos para animais
- 158 Fabricação de outros produtos alimentares
- 159 Indústria das bebidas
- 160 Indústria do tabaco
- 17 Fabricação de têxteis
- 18 Indústria do vestuário; preparação, tingimento e fabricação de artigos de peles com pêlo
- 20 Indústrias da madeira e da cortiça e suas obras, excepto mobiliário; fab.de obras de cestaria e espartaria
- 22 Edição, impressão e reprodução de suportes de informação gravados
- 24 Fabricação de produtos químicos
- 25 Fabricação de artigos de borracha e de matérias plásticas
- 26 Fabricação de outros produtos minerais não metálicos
- 28 Fabricação de produtos metálicos, excepto máquinas e equipamento
- 35 Fabricação de outro material de transporte
- 36 Fabricação de mobiliário

E PRODUÇÃO E DISTRIBUIÇÃO DE ELECTRICIDADE, GÁS E ÁGUA

F CONSTRUÇÃO

G COMÉRCIO POR GROSSO E A RETALHO; REPARAÇÃO DE VEÍCULOS AUTOMÓVEIS, MOTOCICLOS E DE BENS DE USO PESSOAL E DOMÉSTICO

- 50 Comércio, manutenção e reparação de veículos automóveis e motociclos; comércio a retalho de combustíveis para veículos
- 51 Comércio por grosso e agentes do comércio, excepto de veículos automóveis e de motociclos
- 521 Comércio a retalho em estabelecimentos não especializados
- 522 Comércio a retalho de produtos alimentares, bebidas e tabaco em estabelecimentos especializados
- 523 Comércio a retalho de produtos farmacêuticos, médicos, cosméticos e de higiene
- 524 Comércio a retalho de outros produtos novos em estabelecimentos especializados
- 525 Comércio a retalho de artigos em segunda mão em estabelecimentos
- 526 Comércio a retalho não efectuado em estabelecimentos

H ALOJAMENTO E RESTAURAÇÃO (RESTAURANTES E SIMILARES)

I TRANSPORTES, ARMAZENAGEM E COMUNICAÇÕES

- 60 Transportes terrestres; transportes por oleodutos ou gasodutos
- 61 Transportes por água
- 62 Transportes aéreos
- 63 Actividades anexas e auxiliares dos transportes; agências de viagens e de turismo e de outras actividades de apoio turístico
- 64 Correios e telecomunicações

J ACTIVIDADES FINANCEIRAS

K ACTIVIDADES IMOBILIÁRIAS, ALUGUERES E SERVIÇOS PRESTADOS ÀS EMPRESAS

M EDUCAÇÃO

N SAÚDE E ACÇÃO SOCIAL

O OUTRAS ACTIVIDADES DE SERVIÇOS COLECTIVOS, SOCIAIS E PESSOAIS

- 90 Saneamento, higiene pública e actividades similares
- 91 Actividades associativas diversas, não especificadas
- 92 Actividades recreativas, culturais e desportivas
- 93 Outras actividades de serviços

ANÁLISE DE RESULTADOS

1. SITUAÇÃO DA EMPRESA

Neste primeiro grupo de questões pretende-se de forma sumária e geral caracterizar as empresas inquiridas relativamente aos aspectos financeiros, de recursos humanos, de concorrência/mercado e tecnológicos.

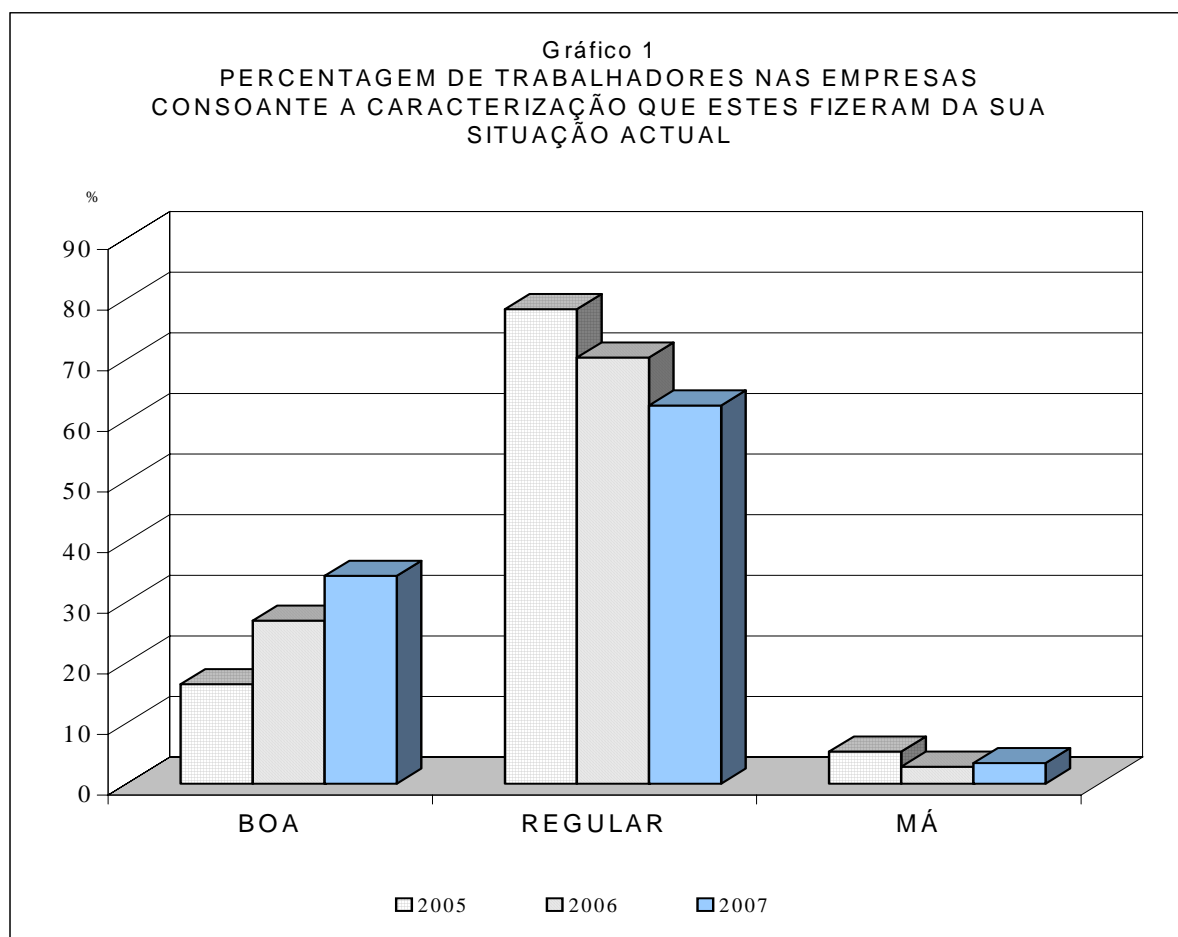

1.1 Situação Actual da Empresa

No que respeita à percentagem de trabalhadores nas empresas consoante a caracterização que estas fizeram da sua situação actual, em termos de comparação dos dados de 2005, 2006 e 2007 verifica-se que não existem diferenças significativas para o total das actividades. Assim, continua nítida a tendência para um valor elevado da percentagem de trabalhadores nas empresas que caracterizam a sua Situação Actual como Regular, mantendo-se a percentagem dos que a definiram como Boa com valores superiores aos dos que a caracterizaram como Má. (Gráfico 1).

As actividades Construção, Indústrias alimentares e Comércio por grosso, excepto de veículos, abrangem o maior número de trabalhadores nas empresas que caracterizam a sua situação como Má.

1.2 Domínios Mercado/Concorrência, Qualificação dos Recursos Humanos, Natureza Financeira e Natureza Tecnológica

No domínio “Mercado/Concorrência” é predominante a situação em que existe uma percentagem mais elevada de trabalhadores nas empresas que responderam Alguns Problemas (66,7%), os Sem Problemas representam 20,1%, e 13,2% têm Muitos Problemas. Se relacionarmos estes valores com os do ano transacto verificamos que os Com Alguns Problemas subiram 6,2 e os Com Muitos Problemas e Sem Problemas desceram 2,7 e 3,5 pontos percentuais respectivamente.

Na “Qualificação dos Recursos Humanos” as respostas são idênticas ao domínio anterior, apenas se verificando ligeiras alterações nas percentagens. A resposta Com Muitos Problemas decresceu em relação ao ano anterior 0,5 pontos percentuais.

Apenas os sectores de actividade Fabricação de produtos químicos e Fabricação de outro material de transporte, não tem problemas com a qualificação dos recursos humanos.

No domínio “Natureza Financeira” a resposta que abrange maior número de trabalhadores é a de Alguns Problemas abrangendo 54,9% dos trabalhadores que exercem a sua profissão nas empresas inquiridas e a resposta Muitos Problemas decresceu em relação ao ano anterior 2,8 pontos percentuais. No que respeita ao domínio de Natureza Tecnológica a resposta com Alguns Problemas é a que tem uma maior percentagem (51,5%).

As empresas que se apresentam no domínio financeiro Com Muitos Problemas abrangem 1 483 trabalhadores e as principais actividades abrangidas são a Saúde e acção social, as Indústrias alimentares e a Construção.

A Fabricação de outros produtos minerais não metálicos é a actividade que apresenta a maior percentagem de trabalhadores na situação com Muitos Problemas no domínio “Natureza Tecnológica”.

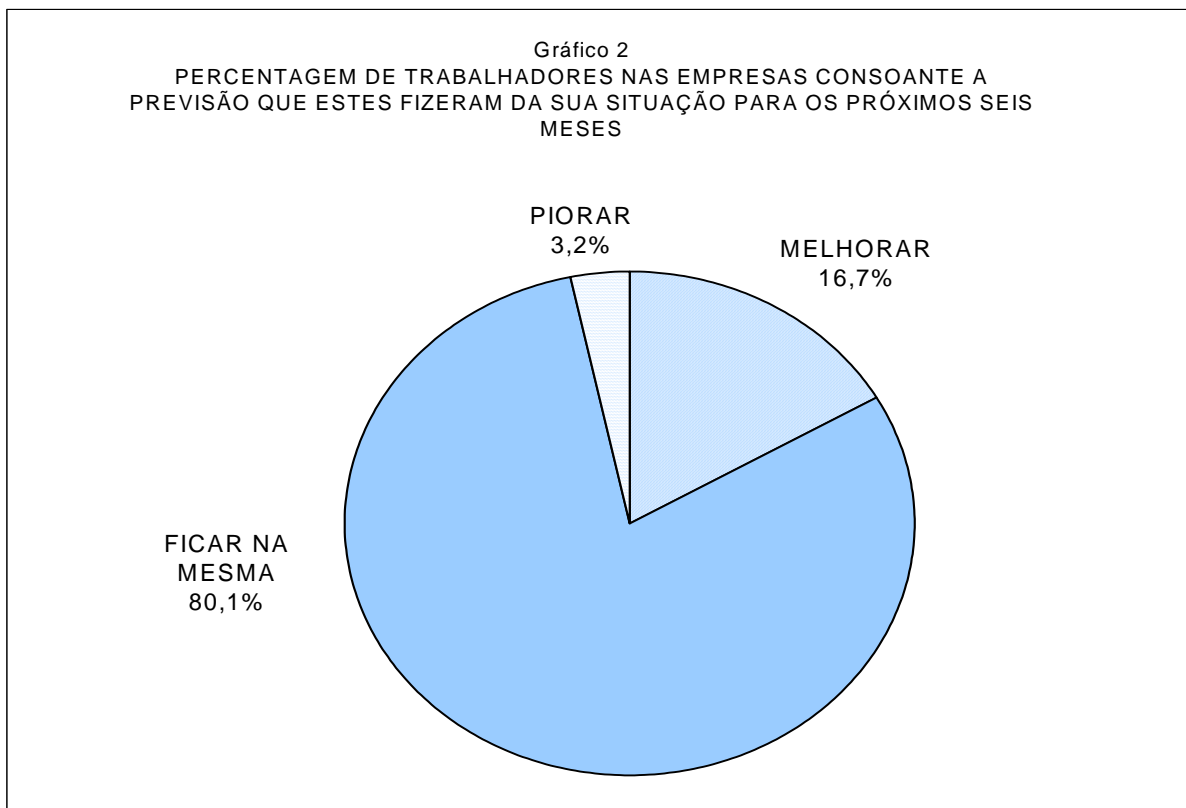

1.3 Situação nas empresas nos próximos seis meses

As percentagens de trabalhadores nas empresas que perspectivam Melhorar, ou Piorar a sua situação actual nos próximos seis meses, para o total das actividades, alteraram-se em relação ao ano de 2006. Os que prevêem Piorar a sua situação decresceram 3,7 pontos percentuais em relação ao ano anterior, e os que prevêem Melhorar decresceram 8,3 pontos percentuais.

Observando cada uma das actividades, constata-se que as Indústrias alimentares, o Comércio a retalho, excepto de veículos, e a Construção, são os sectores onde a situação Piorar irá afectar um maior número de trabalhadores.

As razões evocadas para Melhorar a situação das empresas nos próximos seis meses, relativamente ao período de referência, aparecem com percentagens muito idênticas, oscilando entre os 21% para o Mercado/Concorrência e 29,6% para as de Qualificação dos Recursos Humanos.

Relativamente às razões apresentadas que irão contribuir para que a situação actual piore nos próximos seis meses com 37,2% temos as razões de Mercado/Concorrência, seguidas das de Qualificação dos Recursos Humanos com 22,1%, das de Natureza Financeira com 20,9% e das de Natureza Tecnológica com 19,8%.

2. EVOLUÇÃO DO EMPREGO

Este quadro de questões do inquérito faz a recolha de informação sobre o fluxo de Entradas e Saídas de trabalhadores para um período de análise de seis meses, imediatamente anteriores ao período de referência.

Considerando como Saldo Positivo a percentagem do número de trabalhadores nas empresas que tiveram mais Entradas do que Saídas, no ano anterior ao do período de referência do inquérito, e como Saldo Negativo a mesma percentagem nas empresas que tiveram mais Saídas do que Entradas, em igual período de referência, nota-se que é visível a superioridade da percentagem de trabalhadores nas empresas em que houve Saldo Positivo em relação à daqueles que apresentam Saldo Negativo (diferença de 4,8 pontos percentuais).

No entanto, nem todas as actividades seguiram esta evolução. Os saldos negativos estão acima dos positivos nas seguintes actividades: Indústria das bebidas, Comércio a retalho, excepto de veículos, Actividades imobiliárias e Actividades associativas diversas.

3. PREVISÃO DE EMPREGO

Este conjunto de questões destina-se a analisar, as previsões de emprego em termos de aumento, manutenção ou diminuição do número de pessoas ao serviço da empresa considerando dois períodos de análise: os 6 meses seguintes ao período de referência dos inquéritos – Curto Prazo – e os 6 a 12 meses imediatos a esse período – Médio Prazo.

3.1 Previsão do Emprego a Curto Prazo

Relativamente às expectativas sobre a evolução do volume de trabalhadores, para o total das actividades, as empresas que não esperam a Curto Prazo qualquer alteração representam cerca de 65,9% de trabalhadores, este valor decresceu 6,4 pontos percentuais em relação a 2006.

Gráfico 3
PREVISÃO DE EMPREGO A CURTO PRAZO



Gráfico 4
PREVISÃO DE EMPREGO A MÉDIO PRAZO



Por outro lado, a percentagem de trabalhadores nas empresas que anteviam diminuições no número de trabalhadores é de 16,7% (mais 1,1 pontos percentuais do que no ano anterior) e a dos que aguardavam aumentos de 17,4 tendo este valor crescido 5,3 pontos percentuais em relação ao ano de 2006.

As perspectivas de redução de trabalhadores, para os seis meses seguintes ao período de referência do Inquérito, observam-se essencialmente nas actividades da Construção, do Alojamento e restauração, e da Electricidade, gás e água.

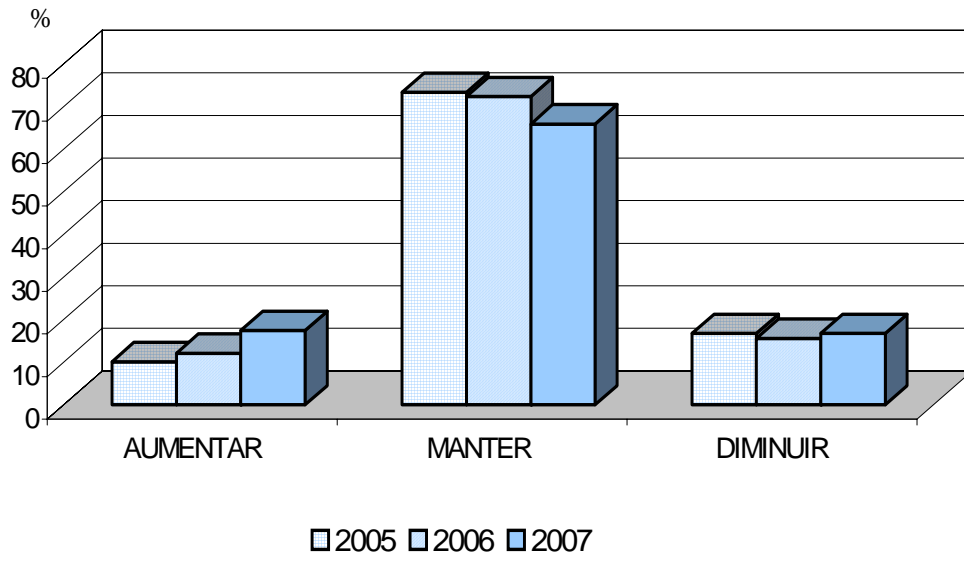
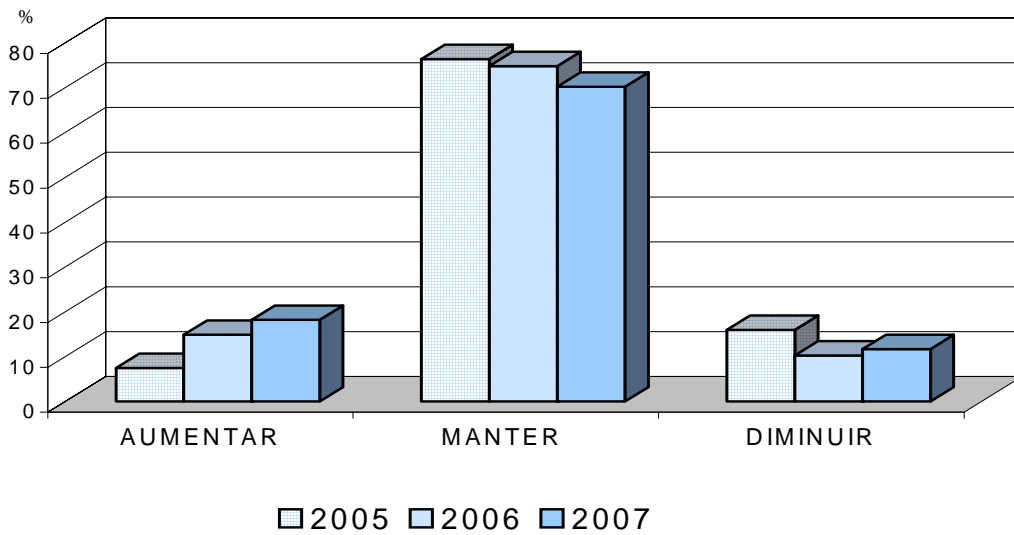
3.2 Previsões de Emprego a Médio Prazo

De um modo geral, a Médio Prazo, a expectativa de manutenção de volume de emprego de trabalhadores continua, tal como a Curto Prazo, a ser muito significativa (70,2%). As previsões para os 6 a 12 meses seguintes ao período de referência do Inquérito e para o total das actividades são, em termos de aumento superiores às do Curto Prazo (mais 0,8 pontos percentuais) e a diminuição do número de trabalhadores decresceu 5 pontos percentuais em relação às previsões a Curto Prazo.

A Médio Prazo as empresas que previam Aumentar o volume de emprego representam mais trabalhadores do que aqueles que previam Diminuir, a resposta Aumentar é superior à de Diminuir em 6,5 pontos percentuais.

As actividades onde se observa a Médio Prazo, as maiores percentagens de trabalhadores nas empresas que previam diminuir em relação às que previam Aumentar, são as das Indústrias extractivas, as Indústrias alimentares e a Fabricação de Outros produtos minerais não metálicos.

As principais actividades que contribuem para que as perspectivas de aumento de trabalhadores a Médio Prazo superam as de redução de trabalhadores são as Actividades imobiliárias, as Actividades financeiras, a Construção e a do Comércio por grosso, excepto de veículos.

4. SALÁRIOS

Pretende-se com este conjunto de questões ter um conhecimento sobre a Normalidade no Pagamento de Salários (em dois períodos distintos: último semestre e próximos seis meses), isto é, o pagamento atempado a todos os trabalhadores, da totalidade do montante previsto nos contratos de trabalho.

4.1 Normalidade no Pagamento de Salários

Para o total das actividades, as empresas que referem a não ocorrência de qualquer tipo de anormalidade quanto ao Pagamento dos Salários, representam 96,2% dos trabalhadores. Por outro lado, a percentagem de trabalhadores das empresas que, pelo contrário, referem a não ocorrência de Normalidade de Salários é 3,8, mas este valor subiu 0,3 pontos percentuais em relação ao ano de 2006.

As actividades onde a não Normalidade no Pagamento dos Salários abrange maior número de trabalhadores são a da Construção, a do Comércio por grosso, excepto de veículos e a da Saúde e acção social.

4.2 Previsão de Normalidade no Pagamento de Salários

Em termos de perspectivas para os seis meses seguintes ao do período de referência do inquérito, a informação é muito semelhante à do ponto anterior, ou seja, as empresas que, para o total das actividades, não perspectivam qualquer anormalidade quanto ao pagamento dos salários representam 95,8% dos trabalhadores e os que esperam situações anómalas abrangem 1 040 trabalhadores.

As actividades com maior número de trabalhadores em que são previsíveis situações de anormalidade no Pagamento de Salários são as da Construção, das Indústrias alimentares e a da Saúde e acção social.

5. ENCARGOS SOCIAIS

Através deste conjunto de questões procurou conhecer-se a situação da empresa quanto ao pagamento de Encargos Sociais, isto é, se a empresa teve, ou terá, que atrasar esse pagamento ou mesmo suspendê-lo. Nos Encargos Sociais estão englobados os encargos sobre remunerações, os encargos com seguros de acidentes de trabalho e doenças profissionais e os custos da acção social.

5.1 Atraso/Suspensão no Pagamento de Encargos Sociais

A percentagem de trabalhadores nas empresas onde ocorreu atraso/suspensão no pagamento dos Encargos Sociais atingiu, respectivamente para o total das actividades 4,7% (menos 3 pontos percentuais do que em 2006).

As actividades que mais se destacam neste tipo de atrasos (abrangem mais trabalhadores) são: Construção, Indústrias alimentares, Comércio a retalho, excepto de veículos, e Comércio e reparação de veículos.

5.2 Previsão de Atraso/Suspensão no Pagamento de Encargos Sociais

A percentagem de trabalhadores nas empresas onde, para o total das actividades se prevê que ocorra atraso/suspensão no pagamento dos Encargos Sociais, para os seis meses seguintes ao período de referência, é de 3% (menos 3,6 pontos percentuais do que em 2006).

O maior número de trabalhadores envolvido na actividade com maior expectativa de dificuldade neste campo no semestre seguinte é no sector da Construção.

6. OBRIGAÇÕES FINANCEIRAS

Através deste conjunto de questões procurou saber-se se as empresas tiveram e/ou esperavam ter problemas quanto ao pagamento atempado aos fornecedores, ao fisco e à banca. De um modo geral, apesar de se reflectir mais nos pagamentos aos Fornecedores, cada um destes aspectos tem, à sua maneira, um mesmo objectivo: verificar se a empresa está numa situação financeira desafogada ou de crise, o que poderá acarretar, a maior ou menor prazo, o despedimento de trabalhadores/encerramento de postos de trabalho.

6.1 Fornecedores

O atraso ou a suspensão de pagamento a fornecedores nos últimos seis meses, anteriores ao período de referência, abrangeu 18,2% de trabalhadores das empresas inquiridas (mais

4,5 pontos percentuais do que em 2006). As actividades que envolvem maior número de trabalhadores e mais contribuíram para essa situação por ordem decrescente foram: Construção, Actividades imobiliárias, Saúde e acção social, e Alojamento e restauração.

Quanto à previsão para os próximos seis meses, relativamente ao período de referência, a percentagem de trabalhadores abrangidos é de 13,4%, mas em relação ao ano anterior este valor decresceu 4,3 pontos percentuais. As actividades mais atingidas por esse problema são: Construção, Saúde e acção social, e Alojamento e restauração.

6.2 Encargos Fiscais

A percentagem de trabalhadores nas empresas que tinham o pagamento de Encargos Fiscais em atraso era para o total de actividades de 1,6% e os que previam que iriam atrasar os pagamentos nos próximos seis meses era igualmente de 1,6%. A diferença em relação ao ano transacto é de menos 0,6 pontos percentuais no atraso do pagamento e de menos 1 ponto percentual na previsão.

Nas empresas onde ocorreu “Atraso no Pagamento de Encargos Fiscais” o número de trabalhadores é mais elevado na actividade da Construção.

6.3 Encargos Bancários

A percentagem de trabalhadores nas empresas que têm problemas no pagamento de Encargos Bancários é de 1,5% e a previsão aponta para um valor idêntico.

A actividade que nos últimos seis meses teve mais problemas neste domínio foi a das Indústrias alimentares; as que se prevê venham a ter problemas nesta área são as das Indústrias alimentares, Construção, e Saúde e acção social.

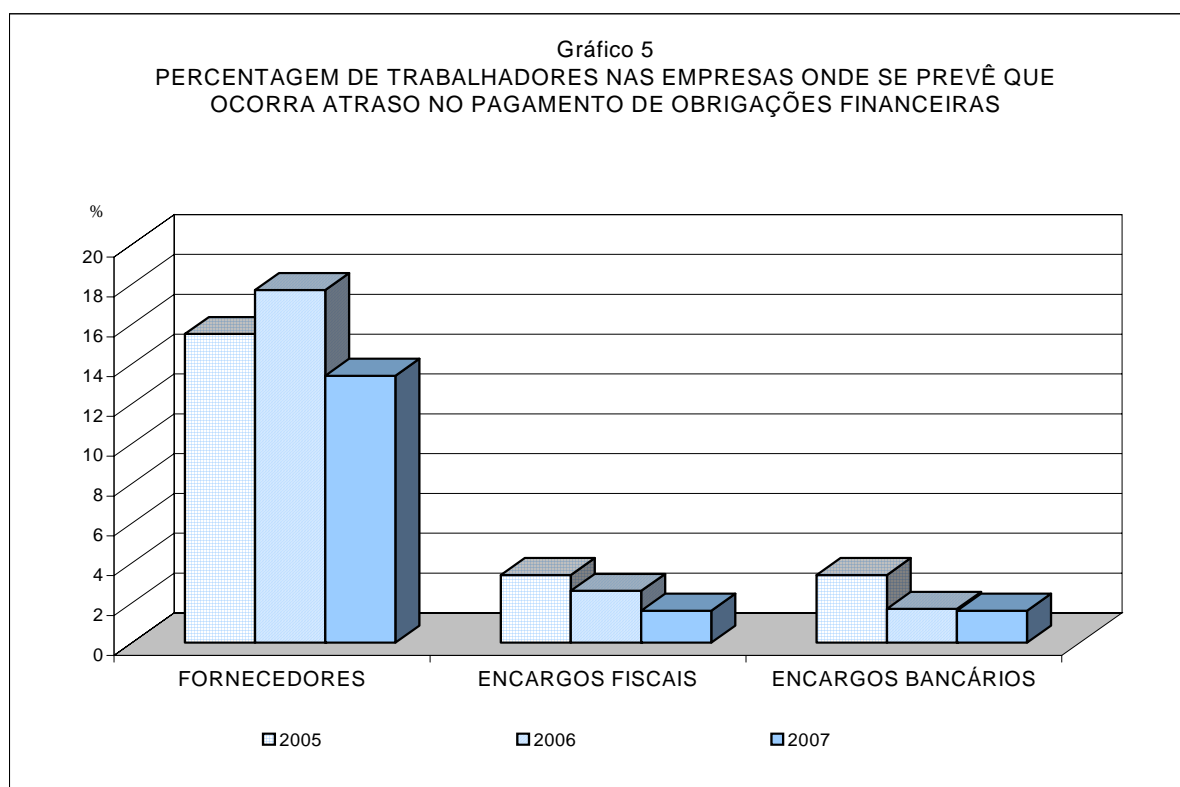

7. PRODUÇÃO E MERCADO

Este grupo de questões tem como objectivo a recolha de previsões (para os próximos seis meses) relativas à evolução de determinadas variáveis estritamente interligadas com a actividade produtiva das empresas inquiridas, como seja a Produção, a Carteira de Encomendas, o Volume de Negócios, a Quota de Mercado, os Stocks de Produtos Acabados e o Total de Horas (normais + extraordinárias) Trabalhadas. Note-se que as empresas cuja actividade seja Agricultura, produção animal e caça, Pesca, Indústrias extractivas, Indústrias transformadores, Construção, e Electricidade, gás e água, respondem às questões sobre todas aquelas variáveis enquanto as empresas das restantes actividades apenas respondem às questões sobre Volume de Negócios, Quota de Mercado e Total de Horas Trabalhadas.

7.1 Produção

As empresas que não apontaram, para o total das actividades, qualquer alteração da Produção representam 63,1% dos trabalhadores (mais 0,9 pontos percentuais do que em 2006), aqueles que indicavam perspectivas de aumento (25,8%) diminuíram 4,5 pontos percentuais em relação ao ano anterior.

A maior previsão de aumento da produção foi efectuada pela Indústria do vestuário, Electricidade, água e gás e Indústrias extractivas.

7.2 Carteira de Encomendas

No total das actividades, que responderam a esta questão, e comparando as percentagens de trabalhadores nas empresas que previam Aumentar, Manter ou Diminuir a Carteira de Encomendas, podem salientar-se as evoluções de menos 1,8 pontos percentuais no Aumentar e mais 0,8 pontos percentuais no Diminuir, entre o Inquérito de 2006 e o de 2007.

As actividades que prevêem diminuições e têm maior número de trabalhadores são: Indústrias alimentares e Construção.

7.3 Volume de Negócios

Para o total das actividades, a percentagem de trabalhadores nas empresas que perspectivam a estabilidade no Volume de Negócios é de 56,9%, representando este valor menos 3,1 pontos percentuais do que no ano anterior. Valores inferiores apresentam a resposta de Aumento do Volume de Negócios com 32,8% e a Diminuição com 10,3%.

A previsão de diminuição do Volume de Negócios afecta o maior número de trabalhadores nas seguintes actividades: Construção, Alojamento e restauração, e Comércio a retalho, excepto de veículos.

7.4 Quota de Mercado

De salientar neste ponto que, para o total das actividades e para a percentagem dos trabalhadores nas empresas predomina a previsão de manutenção da Quota de Mercado com 80,9% (mais 6,2 pontos percentuais do que em 2006), enquanto os que previam Aumentar se situavam em 14,8% e a Diminuição em 4,3%.

As actividades Indústrias alimentares, Comércio a retalho, excepto de veículos, e a Saúde e acção social, abrangem o maior número de trabalhadores nas empresas onde se prevê uma Diminuição da Quota de Mercado.

7.5 Stocks de Produtos Acabados

Nesta questão predomina a opinião de que se manterão os Stocks de Produtos Acabados (76,8%). O maior peso de trabalhadores na situação de Diminuir está nas actividades da Construção e das Indústrias alimentares.

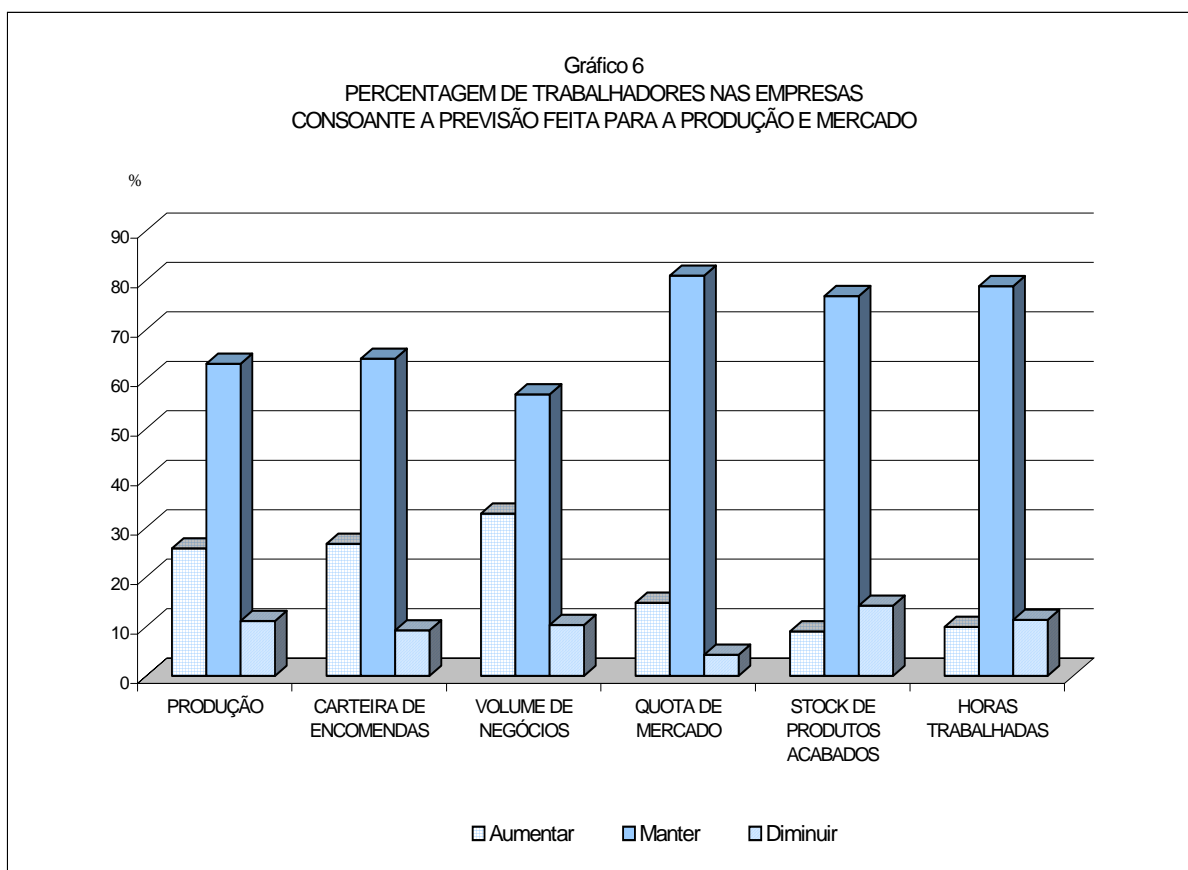

7.6 Total de Horas Trabalhadas

As empresas que prevêem a manutenção do total de Horas Trabalhadas representam 78,8% dos trabalhadores, enquanto os que prevêem Aumentar (9,9%) cresceram 1,7 pontos percentuais em relação a 2006 e os que vão Diminuir (11,3%) decresceram apenas 0,2 pontos percentuais em relação ao ano anterior.

As actividades com respostas de Diminuir e que abrangem mais trabalhadores são: Construção, Indústrias alimentares e Alojamento e restauração.

8. PERSPECTIVAS DE ACTUAÇÃO

Com este conjunto de questões – a que se chamou Perspectivas de Actuação – pretende-se saber quais as iniciativas que as empresas esperam tomar face a condicionantes económicas e financeiras, com o objectivo de intervir, de alguma forma, nas circunstâncias que condicionam a actividade das empresas inquiridas.

8.1 Investimentos de Racionalização (Curto e Médio Prazo)

Nesta questão tanto para o curto como para o médio prazo, a percentagem de trabalhadores nas empresas que afirmam não ir realizar Investimentos de Racionalização é superior à dos que afirmam essa intenção.

As actividades que no curto prazo vão fazer investimentos de racionalização e que abrangem mais de 500 trabalhadores são: Construção, Indústrias alimentares, Actividades imobiliárias, Saúde e acção social entre outras. No médio prazo temos a Construção, Actividades imobiliárias, Saúde e acção social e Alojamento e restauração.

8.2 Investimentos de Expansão (Curto e Médio Prazo)

No curto e médio prazo e para o total das actividades, a percentagem de trabalhadores nas empresas que prevêem a realização de Investimentos de Expansão é 31,9% e 36,1% respectivamente.

De realçar que as actividades que abrangem mais de mil trabalhadores e que dizem querer realizar Investimentos de Expansão, tanto a curto como a médio prazo, são as da Construção e da Saúde e acção social.

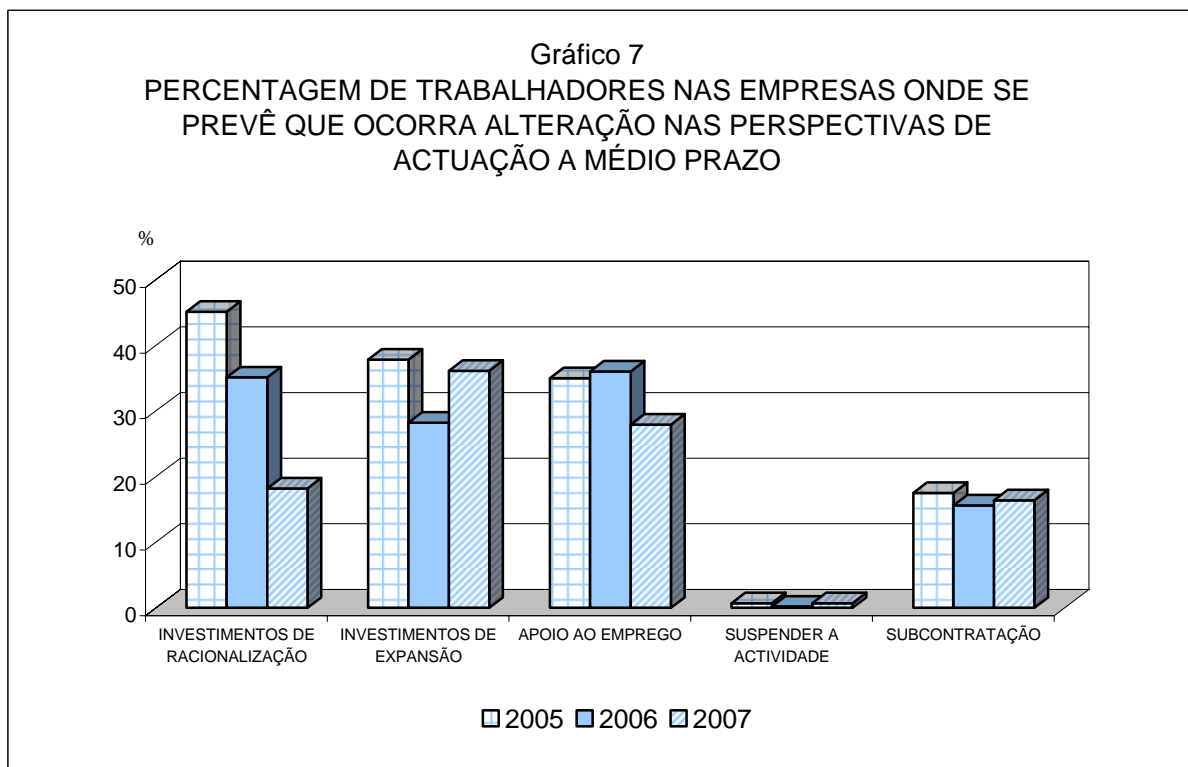

8.3 Programas de Apoio ao Emprego (Curto e Médio Prazo)

Para ambos os prazos, curto e médio, e para o total das actividades a percentagem de trabalhadores nas empresas que prevêem recorrer a Programas de Apoio ao Emprego é inferior à percentagem dos que não prevêem fazê-lo. A percentagem de trabalhadores nas empresas que não pretendem recorrer a esse tipo de programas é de cerca de 72%.

De referir as actividades das Indústrias extractivas, Indústria do tabaco, Actividades imobiliárias, Saúde e acção social e Actividades recreativas, culturais e desportivas pelo

seu elevado interesse nos Programas de Apoio ao Emprego, dado que apresentam percentagens de respostas afirmativas superiores a 50% para os dois tipos de prazos considerados.

8.4 Suspensão da Actividade (Curto e Médio Prazo)

Para o total das actividades e para ambos os prazos, as percentagens de trabalhadores nas empresas onde se prevê suspender a actividade, temporária ou definitivamente, não é muito significativa (0,4% no curto e 0,7% no médio).

8.5 Subcontratação (Curto e Médio Prazo)

Para o total das actividades, as empresas que prevêem o recurso ou o aumento da Subcontratação representam a curto e a médio prazo 14,5% e 16,4% dos trabalhadores.

As actividades que mais prevêem aumentar a subcontratação no médio prazo são: Indústrias extractivas e Construção.

SITUAÇÃO DAS EMPRESAS, POR ACTIVIDADES

QUADRO 1

ACTIVIDADES (CAE - Rev. 2.1)	N.º DE EMPRESAS			N.º DE TRABALHADORES		
	Boa	Regular	Má	Boa	Regular	Má
TOTAL	151	469	37	8 413	15 319	823
A AGRICULTURA, PRODUÇÃO ANIMAL, CAÇA	3	10	-	70	176	-
B PESCA	-	6	-	-	57	-
C INDÚSTRIAS EXTRACTIVAS	-	3	-	-	319	-
D INDÚSTRIAS TRANSFORMADORAS	25	73	8	954	2 543	254
151/8 Indústrias alimentares	13	28	4	608	1 350	162
159 Indústria das bebidas	-	4	-	-	115	-
160 Indústria do tabaco	-	1	-	-	80	-
17 Fabricação de têxteis	-	2	-	-	21	-
18 Indústria do vestuário	-	1	-	-	43	-
20 Indústrias da madeira e da cortiça	-	8	1	-	103	47
22 Edição, impressão e reprodução de informação	3	3	1	76	105	12
24 Fabricação de produtos químicos	1	-	-	24	-	-
25 Fabricação de artigos de borracha e matérias plásticas	-	2	-	-	31	-
26 Fabricação de outros produtos minerais não metálicos	4	13	-	172	369	-
28 Fabricação de produtos metálicos, excepto máquinas	3	10	2	52	305	33
35 Fabricação de outro material de transporte	1	1	-	22	21	-
36 Fabricação de mobiliário	-	-	-	-	-	-
E ELECTRICIDADE, GÁS E ÁGUA	-	2	-	-	667	-
F CONSTRUÇÃO	15	82	9	1 804	2 551	267
G COMÉRCIO POR GROSSO E A RETALHO	41	131	12	2 552	3 662	158
50 Comércio e reparação de veículos; com. de combustível	4	33	1	102	768	8
51 Comércio por grosso, excepto de veículos	25	40	4	827	989	83
521/6 Comércio a retalho, excepto de veículos	12	58	7	1 623	1 905	67
H ALOJAMENTO E RESTAURAÇÃO	10	46	3	319	1 500	40
I TRANSPORTES E COMUNICAÇÕES	17	18	-	516	439	-
60/63 Transportes e armazenagem	16	17	-	489	354	-
64 Correios e telecomunicações	1	1	-	27	85	-
J ACTIVIDADES FINANCEIRAS	4	1	-	748	75	-
K ACTIVIDADES IMOBILIÁRIAS	7	26	1	322	1 254	14
M EDUCAÇÃO	8	4	1	161	75	10
N SAÚDE E ACÇÃO SOCIAL	21	58	2	967	1 860	52
O SERVIÇOS COLECTIVOS, SOCIAIS E PESSOAIS	-	9	1	-	141	28
90 Saneamento, limpeza pública e similares	-	-	-	-	-	-
91 Actividades associativas diversas	-	5	1	-	63	28
92 Actividades recreativas, culturais e desportivas	-	4	-	-	78	-
93 Outras actividades de serviços	-	-	-	-	-	-

DISTRIBUIÇÃO PERCENTUAL DA SITUAÇÃO DAS EMPRESAS, POR ACTIVIDADES

QUADRO 2

ACTIVIDADES (CAE - Rev. 2.1)	N.º DE EMPRESAS			N.º DE TRABALHADORES		
	Boa	Regular	Má	Boa	Regular	Má
TOTAL	23,0	71,4	5,6	34,3	62,4	3,4
A AGRICULTURA, PRODUÇÃO ANIMAL, CAÇA	23,1	76,9	-	28,5	71,5	-
B PESCA	-	100,0	-	-	100,0	-
C INDÚSTRIAS EXTRACTIVAS	-	100,0	-	-	100,0	-
D INDÚSTRIAS TRANSFORMADORAS	23,6	68,9	7,5	25,4	67,8	6,8
151/8 Indústrias alimentares	28,9	62,2	8,9	28,7	63,7	7,6
159 Indústria das bebidas	-	100,0	-	-	100,0	-
160 Indústria do tabaco	-	100,0	-	-	100,0	-
17 Fabricação de têxteis	-	100,0	-	-	100,0	-
18 Indústria do vestuário	-	100,0	-	-	100,0	-
20 Indústrias da madeira e da cortiça	-	88,9	11,1	-	68,7	31,3
22 Edição, impressão e reprodução de informação	42,9	42,9	14,3	39,4	54,4	6,2
24 Fabricação de produtos químicos	100,0	-	-	100,0	-	-
25 Fabricação de artigos de borracha e matérias plásticas	-	100,0	-	-	100,0	-
26 Fabricação de outros produtos minerais não metálicos	23,5	76,5	-	31,8	68,2	-
28 Fabricação de produtos metálicos, excepto máquinas	20,0	66,7	13,3	13,3	78,2	8,5
35 Fabricação de outro material de transporte	50,0	50,0	-	51,2	48,8	-
36 Fabricação de mobiliário	-	-	-	-	-	-
E ELECTRICIDADE, GÁS E ÁGUA	-	100,0	-	-	100,0	-
F CONSTRUÇÃO	14,2	77,4	8,5	39,0	55,2	5,8
G COMÉRCIO POR GROSSO E A RETALHO	22,3	71,2	6,5	40,1	57,5	2,5
50 Comércio e reparação de veículos; com. de combustível	10,5	86,8	2,6	11,6	87,5	0,9
51 Comércio por grosso, excepto de veículos	36,2	58,0	5,8	43,5	52,1	4,4
521/6 Comércio a retalho, excepto de veículos	15,6	75,3	9,1	45,1	53,0	1,9
H ALOJAMENTO E RESTAURAÇÃO	16,9	78,0	5,1	17,2	80,7	2,2
I TRANSPORTES E COMUNICAÇÕES	48,6	51,4	-	54,0	46,0	-
60/63 Transportes e armazenagem	48,5	51,5	-	58,0	42,0	-
64 Correios e telecomunicações	50,0	50,0	-	24,1	75,9	-
J ACTIVIDADES FINANCEIRAS	80,0	20,0	-	90,9	9,1	-
K ACTIVIDADES IMOBILIÁRIAS	20,6	76,5	2,9	20,3	78,9	0,9
M EDUCAÇÃO	61,5	30,8	7,7	65,4	30,5	4,1
N SAÚDE E ACÇÃO SOCIAL	25,9	71,6	2,5	33,6	64,6	1,8
O SERVIÇOS COLECTIVOS, SOCIAIS E PESSOAIS	-	90,0	10,0	-	83,4	16,6
90 Saneamento, limpeza pública e similares	-	-	-	-	-	-
91 Actividades associativas diversas	-	83,3	16,7	-	69,2	30,8
92 Actividades recreativas, culturais e desportivas	-	100,0	-	-	100,0	-
93 Outras actividades de serviços	-	-	-	-	-	-

**SITUAÇÃO DAS EMPRESAS QUANTO AO DOMÍNIO "MERCADO / CONCORRÊNCIA",
POR ACTIVIDADES**
QUADRO 3

ACTIVIDADES (CAE - Rev. 2.1)	N.º EMPRESAS			N.º DE TRABALHADORES		
	Muitos problemas	Alguns problemas	Sem problemas	Muitos problemas	Alguns problemas	Sem problemas
TOTAL	90	420	147	3 236	16 377	4 942
A AGRICULTURA, PRODUÇÃO ANIMAL, CAÇA	2	7	4	44	130	72
B PESCA	-	4	2	-	41	16
C INDÚSTRIAS EXTRACTIVAS	1	1	1	273	31	15
D INDÚSTRIAS TRANSFORMADORAS	20	66	20	521	2 633	597
151/8 Indústrias alimentares	10	24	11	291	1 516	313
159 Indústria das bebidas	-	4	-	-	115	-
160 Indústria do tabaco	-	1	-	-	80	-
17 Fabricação de têxteis	-	2	-	-	21	-
18 Indústria do vestuário	1	-	-	43	-	-
20 Indústrias da madeira e da cortiça	1	7	1	10	126	14
22 Edição, impressão e reprodução de informação	-	5	2	-	120	73
24 Fabricação de produtos químicos	-	1	-	-	24	-
25 Fabricação de artigos de borracha e matérias plásticas	1	1	-	14	17	-
26 Fabricação de outros produtos minerais não metálicos	5	9	3	130	291	120
28 Fabricação de produtos metálicos, excepto máquinas	2	11	2	33	302	55
35 Fabricação de outro material de transporte	-	1	1	-	21	22
36 Fabricação de mobiliário	-	-	-	-	-	-
E ELECTRICIDADE, GÁS E ÁGUA	-	1	1	-	649	18
F CONSTRUÇÃO	16	81	9	1 316	2 762	544
G COMÉRCIO POR GROSSO E A RETALHO	35	131	18	645	4 971	756
50 Comércio e reparação de veículos; com. de combustível	9	26	3	177	645	56
51 Comércio por grosso, excepto de veículos	10	52	7	257	1 228	414
521/6 Comércio a retalho, excepto de veículos	16	53	8	211	3 098	286
H ALOJAMENTO E RESTAURAÇÃO	12	41	6	380	1 333	146
I TRANSPORTES E COMUNICAÇÕES	1	22	12	12	592	351
60/63 Transportes e armazenagem	1	21	11	12	507	324
64 Correios e telecomunicações	-	1	1	-	85	27
J ACTIVIDADES FINANCEIRAS	-	4	1	-	707	116
K ACTIVIDADES IMOBILIÁRIAS	2	26	6	30	1 387	173
M EDUCAÇÃO	-	6	7	-	99	147
N SAÚDE E ACÇÃO SOCIAL	-	27	54	-	989	1 890
O SERVIÇOS COLECTIVOS, SOCIAIS E PESSOAIS	1	3	6	15	53	101
90 Saneamento, limpeza pública e similares	-	-	-	-	-	-
91 Actividades associativas diversas	-	3	3	-	53	38
92 Actividades recreativas, culturais e desportivas	1	-	3	15	-	63
93 Outras actividades de serviços	-	-	-	-	-	-

DISTRIBUIÇÃO PERCENTUAL DA SITUAÇÃO DAS EMPRESAS QUANTO AO DOMÍNIO "MERCADO / CONCORRÊNCIA", POR ACTIVIDADES
QUADRO 4

ACTIVIDADES (CAE - Rev. 2.1)	N.º DE EMPRESAS			N.º DE TRABALHADORES		
	Muitos problemas	Alguns problemas	Sem problemas	Muitos problemas	Alguns problemas	Sem problemas
TOTAL	13,7	63,9	22,4	13,2	66,7	20,1
A AGRICULTURA, PRODUÇÃO ANIMAL, CAÇA	15,4	53,8	30,8	17,9	52,8	29,3
B PESCA	-	66,7	33,3	-	71,9	28,1
C INDÚSTRIAS EXTRACTIVAS	33,3	33,3	33,3	85,6	9,7	4,7
D INDÚSTRIAS TRANSFORMADORAS	18,9	62,3	18,9	13,9	70,2	15,9
151/8 Indústrias alimentares	22,2	53,3	24,4	13,7	71,5	14,8
159 Indústria das bebidas	-	100,0	-	-	100,0	-
160 Indústria do tabaco	-	100,0	-	-	100,0	-
17 Fabricação de têxteis	-	100,0	-	-	100,0	-
18 Indústria do vestuário	100,0	-	-	100,0	-	-
20 Indústrias da madeira e da cortiça	11,1	77,8	11,1	6,7	84,0	9,3
22 Edição, impressão e reprodução de informação	-	71,4	28,6	-	62,2	37,8
24 Fabricação de produtos químicos	-	100,0	-	-	100,0	-
25 Fabricação de artigos de borracha e matérias plásticas	50,0	50,0	-	45,2	54,8	-
26 Fabricação de outros produtos minerais não metálicos	29,4	52,9	17,6	24,0	53,8	22,2
28 Fabricação de produtos metálicos, excepto máquinas	13,3	73,3	13,3	8,5	77,4	14,1
35 Fabricação de outro material de transporte	-	50,0	50,0	-	48,8	51,2
36 Fabricação de mobiliário	-	-	-	-	-	-
E ELECTRICIDADE, GÁS E ÁGUA	-	50,0	50,0	-	97,3	2,7
F CONSTRUÇÃO	15,1	76,4	8,5	28,5	59,8	11,8
G COMÉRCIO POR GROSSO E A RETALHO	19,0	71,2	9,8	10,1	78,0	11,9
50 Comércio e reparação de veículos; com. de combustível	23,7	68,4	7,9	20,2	73,5	6,4
51 Comércio por grosso, excepto de veículos	14,5	75,4	10,1	13,5	64,7	21,8
521/6 Comércio a retalho, excepto de veículos	20,8	68,8	10,4	5,9	86,2	8,0
H ALOJAMENTO E RESTAURAÇÃO	20,3	69,5	10,2	20,4	71,7	7,9
I TRANSPORTES E COMUNICAÇÕES	2,9	62,9	34,3	1,3	62,0	36,8
60/63 Transportes e armazenagem	3,0	63,6	33,3	1,4	60,1	38,4
64 Correios e telecomunicações	-	50,0	50,0	-	75,9	24,1
J ACTIVIDADES FINANCEIRAS	-	80,0	20,0	-	85,9	14,1
K ACTIVIDADES IMOBILIÁRIAS	5,9	76,5	17,6	1,9	87,2	10,9
M EDUCAÇÃO	-	46,2	53,8	-	40,2	59,8
N SAÚDE E ACÇÃO SOCIAL	-	33,3	66,7	-	34,4	65,6
O SERVIÇOS COLECTIVOS, SOCIAIS E PESSOAIS	10,0	30,0	60,0	8,9	31,4	59,8
90 Saneamento, limpeza pública e similares	-	-	-	-	-	-
91 Actividades associativas diversas	-	50,0	50,0	-	58,2	41,8
92 Actividades recreativas, culturais e desportivas	25,0	-	75,0	19,2	-	80,8
93 Outras actividades de serviços	-	-	-	-	-	-

SITUAÇÃO DAS EMPRESAS QUANTO AO DOMÍNIO “QUALIFICAÇÃO DOS RECURSOS HUMANOS”, POR ACTIVIDADES
QUADRO 5

ACTIVIDADES (CAE - Rev. 2.1)	N.º DE EMPRESAS			N.º DE TRABALHADORES		
	Muitos problemas	Alguns problemas	Sem problemas	Muitos problemas	Alguns problemas	Sem problemas
TOTAL	42	394	221	2 545	15 572	6 438
A AGRICULTURA, PRODUÇÃO ANIMAL, CAÇA	-	6	7	-	102	144
B PESCA	-	4	2	-	41	16
C INDÚSTRIAS EXTRACTIVAS	1	-	2	273	-	46
D INDÚSTRIAS TRANSFORMADORAS	12	61	33	384	2 239	1 128
151/8 Indústrias alimentares	6	25	14	211	1 365	544
159 Indústria das bebidas	-	3	1	-	34	81
160 Indústria do tabaco	-	1	-	-	80	-
17 Fabricação de têxteis	-	2	-	-	21	-
18 Indústria do vestuário	-	1	-	-	43	-
20 Indústrias da madeira e da cortiça	2	6	1	57	78	15
22 Edição, impressão e reprodução de informação	1	3	3	12	122	59
24 Fabricação de produtos químicos	-	-	1	-	-	24
25 Fabricação de artigos de borracha e matérias plásticas	-	2	-	-	31	-
26 Fabricação de outros produtos minerais não metálicos	3	9	5	104	237	200
28 Fabricação de produtos metálicos, excepto máquinas	-	9	6	-	228	162
35 Fabricação de outro material de transporte	-	-	2	-	-	43
36 Fabricação de mobiliário	-	-	-	-	-	-
E ELECTRICIDADE, GÁS E ÁGUA	-	2	-	-	667	-
F CONSTRUÇÃO	4	76	26	51	3 301	1 270
G COMÉRCIO POR GROSSO E A RETALHO	12	115	57	1 464	3 623	1 285
50 Comércio e reparação de veículos; com. de combustível	2	27	9	21	681	176
51 Comércio por grosso, excepto de veículos	5	43	21	106	1 305	488
521/6 Comércio a retalho, excepto de veículos	5	45	27	1 337	1 637	621
H ALOJAMENTO E RESTAURAÇÃO	8	36	15	103	1 310	446
I TRANSPORTES E COMUNICAÇÕES	-	19	16	-	609	346
60/63 Transportes e armazenagem	-	18	15	-	524	319
64 Correios e telecomunicações	-	1	1	-	85	27
J ACTIVIDADES FINANCEIRAS	-	4	1	-	707	116
K ACTIVIDADES IMOBILIÁRIAS	1	22	11	139	966	485
M EDUCAÇÃO	1	3	9	32	74	140
N SAÚDE E ACÇÃO SOCIAL	2	41	38	88	1 844	947
O SERVIÇOS COLECTIVOS, SOCIAIS E PESSOAIS	1	5	4	11	89	69
90 Saneamento, limpeza pública e similares	-	-	-	-	-	-
91 Actividades associativas diversas	1	4	1	11	74	6
92 Actividades recreativas, culturais e desportivas	-	1	3	-	15	63
93 Outras actividades de serviços	-	-	-	-	-	-

**DISTRIBUIÇÃO PERCENTUAL DA SITUAÇÃO DAS EMPRESAS QUANTO AO DOMÍNIO
"QUALIFICAÇÃO DOS RECURSOS HUMANOS", POR ACTIVIDADES**
QUADRO 6

ACTIVIDADES (CAE - Rev. 2.1)	N.º DE EMPRESAS			N.º DE TRABALHADORES		
	Muitos problemas	Alguns problemas	Sem problemas	Muitos problemas	Alguns problemas	Sem problemas
TOTAL	6,4	60,0	33,6	10,4	63,4	26,2
A AGRICULTURA, PRODUÇÃO ANIMAL, CAÇA	-	46,2	53,8	-	41,5	58,5
B PESCA	-	66,7	33,3	-	71,9	28,1
C INDÚSTRIAS EXTRACTIVAS	33,3	-	66,7	85,6	-	14,4
D INDÚSTRIAS TRANSFORMADORAS	11,3	57,5	31,1	10,2	59,7	30,1
151/8 Indústrias alimentares	13,3	55,6	31,1	10,0	64,4	25,7
159 Indústria das bebidas	-	75,0	25,0	-	29,6	70,4
160 Indústria do tabaco	-	100,0	-	-	100,0	-
17 Fabricação de têxteis	-	100,0	-	-	100,0	-
18 Indústria do vestuário	-	100,0	-	-	100,0	-
20 Indústrias da madeira e da cortiça	22,2	66,7	11,1	38,0	52,0	10,0
22 Edição, impressão e reprodução de informação	14,3	42,9	42,9	6,2	63,2	30,6
24 Fabricação de produtos químicos	-	-	100,0	-	-	100,0
25 Fabricação de artigos de borracha e matérias plásticas	-	100,0	-	-	100,0	-
26 Fabricação de outros produtos minerais não metálicos	17,6	52,9	29,4	19,2	43,8	37,0
28 Fabricação de produtos metálicos, excepto máquinas	-	60,0	40,0	-	58,5	41,5
35 Fabricação de outro material de transporte	-	-	100,0	-	-	100,0
36 Fabricação de mobiliário	-	-	-	-	-	-
E ELECTRICIDADE, GÁS E ÁGUA	-	100,0	-	-	100,0	-
F CONSTRUÇÃO	3,8	71,7	24,5	1,1	71,4	27,5
G COMÉRCIO POR GROSSO E A RETALHO	6,5	62,5	31,0	23,0	56,9	20,2
50 Comércio e reparação de veículos; com. de combustível	5,3	71,1	23,7	2,4	77,6	20,0
51 Comércio por grosso, excepto de veículos	7,2	62,3	30,4	5,6	68,7	25,7
521/6 Comércio a retalho, excepto de veículos	6,5	58,4	35,1	37,2	45,5	17,3
H ALOJAMENTO E RESTAURAÇÃO	13,6	61,0	25,4	5,5	70,5	24,0
I TRANSPORTES E COMUNICAÇÕES	-	54,3	45,7	-	63,8	36,2
60/63 Transportes e armazenagem	-	54,5	45,5	-	62,2	37,8
64 Correios e telecomunicações	-	50,0	50,0	-	75,9	24,1
J ACTIVIDADES FINANCEIRAS	-	80,0	20,0	-	85,9	14,1
K ACTIVIDADES IMOBILIÁRIAS	2,9	64,7	32,4	8,7	60,8	30,5
M EDUCAÇÃO	7,7	23,1	69,2	13,0	30,1	56,9
N SAÚDE E ACÇÃO SOCIAL	2,5	50,6	46,9	3,1	64,1	32,9
O SERVIÇOS COLECTIVOS, SOCIAIS E PESSOAIS	10,0	50,0	40,0	6,5	52,7	40,8
90 Saneamento, limpeza pública e similares	-	-	-	-	-	-
91 Actividades associativas diversas	16,7	66,7	16,7	12,1	81,3	6,6
92 Actividades recreativas, culturais e desportivas	-	25,0	75,0	-	19,2	80,8
93 Outras actividades de serviços	-	-	-	-	-	-

**SITUAÇÃO DAS EMPRESAS QUANTO AO DOMÍNIO "NATUREZA FINANCEIRA",
POR ACTIVIDADES**
QUADRO 7

ACTIVIDADES (CAE - Rev. 2.1)	N.º DE EMPRESAS			N.º DE TRABALHADORES		
	Muitos problemas	Alguns problemas	Sem problemas	Muitos problemas	Alguns problemas	Sem problemas
TOTAL	67	360	230	1 483	13 481	9 591
A AGRICULTURA, PRODUÇÃO ANIMAL, CAÇA	-	4	9	-	74	172
B PESCA	-	4	2	-	41	16
C INDÚSTRIAS EXTRACTIVAS	-	2	1	-	304	15
D INDÚSTRIAS TRANSFORMADORAS	19	46	41	515	1 820	1 416
151/8 Indústrias alimentares	7	21	17	214	1 109	797
159 Indústria das bebidas	1	2	1	12	93	10
160 Indústria do tabaco	-	-	1	-	-	80
17 Fabricação de têxteis	-	1	1	-	12	9
18 Indústria do vestuário	1	-	-	43	-	-
20 Indústrias da madeira e da cortiça	1	6	2	15	109	26
22 Edição, impressão e reprodução de informação	1	1	5	12	40	141
24 Fabricação de produtos químicos	-	-	1	-	-	24
25 Fabricação de artigos de borracha e matérias plásticas	1	-	1	17	-	14
26 Fabricação de outros produtos minerais não metálicos	3	8	6	148	175	218
28 Fabricação de produtos metálicos, excepto máquinas	4	7	4	54	282	54
35 Fabricação de outro material de transporte	-	-	2	-	-	43
36 Fabricação de mobiliário	-	-	-	-	-	-
E ELECTRICIDADE, GÁS E ÁGUA	-	-	2	-	-	667
F CONSTRUÇÃO	12	77	17	209	3 379	1 034
G COMÉRCIO POR GROSSO E A RETALHO	14	101	69	262	2 833	3 277
50 Comércio e reparação de veículos; com. de combustível	2	24	12	51	458	369
51 Comércio por grosso, excepto de veículos	6	36	27	154	840	905
521/6 Comércio a retalho, excepto de veículos	6	41	30	57	1 535	2 003
H ALOJAMENTO E RESTAURAÇÃO	5	37	17	58	1 432	369
I TRANSPORTES E COMUNICAÇÕES	2	15	18	30	309	616
60/63 Transportes e armazenagem	2	15	16	30	309	504
64 Correios e telecomunicações	-	-	2	-	-	112
J ACTIVIDADES FINANCEIRAS	-	1	4	-	419	404
K ACTIVIDADES IMOBILIÁRIAS	2	20	12	27	1 168	395
M EDUCAÇÃO	2	4	7	21	78	147
N SAÚDE E ACÇÃO SOCIAL	9	44	28	341	1 531	1 007
O SERVIÇOS COLECTIVOS, SOCIAIS E PESSOAIS	2	5	3	20	93	56
90 Saneamento, limpeza pública e similares	-	-	-	-	-	-
91 Actividades associativas diversas	2	3	1	20	60	11
92 Actividades recreativas, culturais e desportivas	-	2	2	-	33	45
93 Outras actividades de serviços	-	-	-	-	-	-

DISTRIBUIÇÃO PERCENTUAL DA SITUAÇÃO DAS EMPRESAS QUANTO AO DOMÍNIO "NATUREZA FINANCEIRA", POR ACTIVIDADES
QUADRO 8

ACTIVIDADES (CAE - Rev. 2.1)	N.º DE ESTABELECIMENTOS			N.º DE TRABALHADORES		
	Muitos problemas	Alguns problemas	Sem problemas	Muitos problemas	Alguns problemas	Sem problemas
TOTAL	10,2	54,8	35,0	6,0	54,9	39,1
A AGRICULTURA, PRODUÇÃO ANIMAL, CAÇA	-	30,8	69,2	-	30,1	69,9
B PESCA	-	66,7	33,3	-	71,9	28,1
C INDÚSTRIAS EXTRACTIVAS	-	66,7	33,3	-	95,3	4,7
D INDÚSTRIAS TRANSFORMADORAS	17,9	43,4	38,7	13,7	48,5	37,7
151/8 Indústrias alimentares	15,6	46,7	37,8	10,1	52,3	37,6
159 Indústria das bebidas	25,0	50,0	25,0	10,4	80,9	8,7
160 Indústria do tabaco	-	-	100,0	-	-	100,0
17 Fabricação de têxteis	-	50,0	50,0	-	57,1	42,9
18 Indústria do vestuário	100,0	-	-	100,0	-	-
20 Indústrias da madeira e da cortiça	11,1	66,7	22,2	10,0	72,7	17,3
22 Edição, impressão e reprodução de informação	14,3	14,3	71,4	6,2	20,7	73,1
24 Fabricação de produtos químicos	-	-	100,0	-	-	100,0
25 Fabricação de artigos de borracha e matérias plásticas	50,0	-	50,0	54,8	-	45,2
26 Fabricação de outros produtos minerais não metálicos	17,6	47,1	35,3	27,4	32,3	40,3
28 Fabricação de produtos metálicos, excepto máquinas	26,7	46,7	26,7	13,8	72,3	13,8
35 Fabricação de outro material de transporte	-	-	100,0	-	-	100,0
36 Fabricação de mobiliário	-	-	-	-	-	-
E ELECTRICIDADE, GÁS E ÁGUA	-	-	100,0	-	-	100,0
F CONSTRUÇÃO	11,3	72,6	16,0	4,5	73,1	22,4
G COMÉRCIO POR GROSSO E A RETALHO	7,6	54,9	37,5	4,1	44,5	51,4
50 Comércio e reparação de veículos; com. de combustível	5,3	63,2	31,6	5,8	52,2	42,0
51 Comércio por grosso, excepto de veículos	8,7	52,2	39,1	8,1	44,2	47,7
521/6 Comércio a retalho, excepto de veículos	7,8	53,2	39,0	1,6	42,7	55,7
H ALOJAMENTO E RESTAURAÇÃO	8,5	62,7	28,8	3,1	77,0	19,8
I TRANSPORTES E COMUNICAÇÕES	5,7	42,9	51,4	3,1	32,4	64,5
60/63 Transportes e armazenagem	6,1	45,5	48,5	3,6	36,7	59,8
64 Correios e telecomunicações	-	-	100,0	-	-	100,0
J ACTIVIDADES FINANCEIRAS	-	20,0	80,0	-	50,9	49,1
K ACTIVIDADES IMOBILIÁRIAS	5,9	58,8	35,3	1,7	73,5	24,8
M EDUCAÇÃO	15,4	30,8	53,8	8,5	31,7	59,8
N SAÚDE E ACÇÃO SOCIAL	11,1	54,3	34,6	11,8	53,2	35,0
O SERVIÇOS COLECTIVOS, SOCIAIS E PESSOAIS	20,0	50,0	30,0	11,8	55,0	33,1
90 Saneamento, limpeza pública e similares	-	-	-	-	-	-
91 Actividades associativas diversas	33,3	50,0	16,7	22,0	65,9	12,1
92 Actividades recreativas, culturais e desportivas	-	50,0	50,0	-	42,3	57,7
93 Outras actividades de serviços	-	-	-	-	-	-

SITUAÇÃO DAS EMPRESAS QUANTO AO DOMÍNIO "NATUREZA TECNOLÓGICA", POR ACTIVIDADES
QUADRO 9

ACTIVIDADES (CAE - Rev. 2.1)	N.º DE EMPRESAS			N.º DE TRABALHADORES		
	Muitos problemas	Alguns problemas	Sem problemas	Muitos problemas	Alguns problemas	Sem problemas
TOTAL	12	336	309	265	12 641	11 649
A AGRICULTURA, PRODUÇÃO ANIMAL, CAÇA	-	3	10	-	62	184
B PESCA	-	4	2	-	41	16
C INDÚSTRIAS EXTRACTIVAS	-	1	2	-	273	46
D INDÚSTRIAS TRANSFORMADORAS	3	59	44	125	2 196	1 430
151/8 Indústrias alimentares	1	29	15	49	1 470	601
159 Indústria das bebidas	-	2	2	-	22	93
160 Indústria do tabaco	-	1	-	-	80	-
17 Fabricação de têxteis	-	1	1	-	12	9
18 Indústria do vestuário	-	1	-	-	43	-
20 Indústrias da madeira e da cortiça	-	6	3	-	111	39
22 Edição, impressão e reprodução de informação	1	1	5	12	22	159
24 Fabricação de produtos químicos	-	-	1	-	-	24
25 Fabricação de artigos de borracha e matérias plásticas	-	2	-	-	31	-
26 Fabricação de outros produtos minerais não metálicos	1	9	7	64	289	188
28 Fabricação de produtos metálicos, excepto máquinas	-	7	8	-	116	274
35 Fabricação de outro material de transporte	-	-	2	-	-	43
36 Fabricação de mobiliário	-	-	-	-	-	-
E ELECTRICIDADE, GÁS E ÁGUA	-	-	2	-	-	667
F CONSTRUÇÃO	1	69	36	41	2 774	1 807
G COMÉRCIO POR GROSSO E A RETALHO	5	84	95	70	3 260	3 042
50 Comércio e reparação de veículos; com. de combustível	4	18	16	57	470	351
51 Comércio por grosso, excepto de veículos	1	29	39	13	751	1 135
521/6 Comércio a retalho, excepto de veículos	-	37	40	-	2 039	1 556
H ALOJAMENTO E RESTAURAÇÃO	3	24	32	29	601	1 229
I TRANSPORTES E COMUNICAÇÕES	-	11	24	-	249	706
60/63 Transportes e armazenagem	-	10	23	-	222	621
64 Correios e telecomunicações	-	1	1	-	27	85
J ACTIVIDADES FINANCEIRAS	-	3	2	-	619	204
K ACTIVIDADES IMOBILIÁRIAS	-	13	21	-	350	1 240
M EDUCAÇÃO	-	6	7	-	97	149
N SAÚDE E ACÇÃO SOCIAL	-	54	27	-	2 030	849
O SERVIÇOS COLECTIVOS, SOCIAIS E PESSOAIS	-	5	5	-	89	80
90 Saneamento, limpeza pública e similares	-	-	-	-	-	-
91 Actividades associativas diversas	-	4	2	-	74	17
92 Actividades recreativas, culturais e desportivas	-	1	3	-	15	63
93 Outras actividades de serviços	-	-	-	-	-	-

DISTRIBUIÇÃO PERCENTUAL DA SITUAÇÃO DAS EMPRESAS QUANTO AO DOMÍNIO "NATUREZA TECNOLÓGICA", POR ACTIVIDADES
QUADRO 10

ACTIVIDADES (CAE - Rev. 2.1)	N.º DE EMPRESAS			N.º DE TRABALHADORES		
	Muitos problemas	Alguns problemas	Sem problemas	Muitos problemas	Alguns problemas	Sem problemas
TOTAL	1,8	51,1	47,0	1,1	51,5	47,4
A AGRICULTURA, PRODUÇÃO ANIMAL, CAÇA	-	23,1	76,9	-	25,2	74,8
B PESCA	-	66,7	33,3	-	71,9	28,1
C INDÚSTRIAS EXTRACTIVAS	-	33,3	66,7	-	85,6	14,4
D INDÚSTRIAS TRANSFORMADORAS	2,8	55,7	41,5	3,3	58,5	38,1
151/8 Indústrias alimentares	2,2	64,4	33,3	2,3	69,3	28,3
159 Indústria das bebidas	-	50,0	50,0	-	19,1	80,9
160 Indústria do tabaco	-	100,0	-	-	100,0	-
17 Fabricação de têxteis	-	50,0	50,0	-	57,1	42,9
18 Indústria do vestuário	-	100,0	-	-	100,0	-
20 Indústrias da madeira e da cortiça	-	66,7	33,3	-	74,0	26,0
22 Edição, impressão e reprodução de informação	14,3	14,3	71,4	6,2	11,4	82,4
24 Fabricação de produtos químicos	-	-	100,0	-	-	100,0
25 Fabricação de artigos de borracha e matérias plásticas	-	100,0	-	-	100,0	-
26 Fabricação de outros produtos minerais não metálicos	5,9	52,9	41,2	11,8	53,4	34,8
28 Fabricação de produtos metálicos, excepto máquinas	-	46,7	53,3	-	29,7	70,3
35 Fabricação de outro material de transporte	-	-	100,0	-	-	100,0
36 Fabricação de mobiliário	-	-	-	-	-	-
E ELECTRICIDADE, GÁS E ÁGUA	-	-	100,0	-	-	100,0
F CONSTRUÇÃO	0,9	65,1	34,0	0,9	60,0	39,1
G COMÉRCIO POR GROSSO E A RETALHO	2,7	45,7	51,6	1,1	51,2	47,7
50 Comércio e reparação de veículos; com. de combustível	10,5	47,4	42,1	6,5	53,5	40,0
51 Comércio por grosso, excepto de veículos	1,4	42,0	56,5	0,7	39,5	59,8
521/6 Comércio a retalho, excepto de veículos	-	48,1	51,9	-	56,7	43,3
	5,1	40,7	54,2			
H ALOJAMENTO E RESTAURAÇÃO	5,1	40,7	54,2	1,6	32,3	66,1
I TRANSPORTES E COMUNICAÇÕES	-	31,4	68,6	-	26,1	73,9
60/63 Transportes e armazenagem	-	30,3	69,7	-	26,3	73,7
64 Correios e telecomunicações	-	50,0	50,0	-	24,1	75,9
J ACTIVIDADES FINANCEIRAS	-	60,0	40,0	-	75,2	24,8
K ACTIVIDADES IMOBILIÁRIAS	-	38,2	61,8	-	22,0	78,0
M EDUCAÇÃO	-	46,2	53,8	-	39,4	60,6
N SAÚDE E ACÇÃO SOCIAL	-	66,7	33,3	-	70,5	29,5
O SERVIÇOS COLECTIVOS, SOCIAIS E PESSOAIS	-	50,0	50,0	-	52,7	47,3
90 Saneamento, limpeza pública e similares	-	-	-	-	-	-
91 Actividades associativas diversas	-	66,7	33,3	-	81,3	18,7
92 Actividades recreativas, culturais e desportivas	-	25,0	75,0	-	19,2	80,8
93 Outras actividades de serviços	-	-	-	-	-	-

SITUAÇÃO DAS EMPRESAS PARA OS PRÓXIMOS SEIS MESES, POR ACTIVIDADES

QUADRO 11

ACTIVIDADES (CAE - Rev. 2.1)	N.º DE EMPRESAS			N.º DE TRABALHADORES		
	Melhorar *	Ficar na mesma	Piorar *	Melhorar *	Ficar na mesma	Piorar *
TOTAL	108	513	36	4 112	19 649	794
A AGRICULTURA, PRODUÇÃO ANIMAL, CAÇA	-	13	-	-	246	-
B PESCA	-	6	-	-	57	-
C INDÚSTRIAS EXTRACTIVAS	-	3	-	-	319	-
D INDÚSTRIAS TRANSFORMADORAS	14	81	11	493	2 874	384
151/8 Indústrias alimentares	5	32	8	277	1 504	339
159 Indústria das bebidas	-	4	-	-	115	-
160 Indústria do tabaco	-	1	-	-	80	-
17 Fabricação de têxteis	-	2	-	-	21	-
18 Indústria do vestuário	-	1	-	-	43	-
20 Indústrias da madeira e da cortiça	1	7	1	11	124	15
22 Edição, impressão e reprodução de informação	2	5	-	59	134	-
24 Fabricação de produtos químicos	-	1	-	-	24	-
25 Fabricação de artigos de borracha e matérias plásticas	-	2	-	-	31	-
26 Fabricação de outros produtos minerais não metálicos	4	12	1	104	427	10
28 Fabricação de produtos metálicos, excepto máquinas	2	12	1	42	328	20
35 Fabricação de outro material de transporte	-	2	-	-	43	-
36 Fabricação de mobiliário	-	-	-	-	-	-
E ELECTRICIDADE, GÁS E ÁGUA	-	2	-	-	667	-
F CONSTRUÇÃO	21	78	7	790	3 725	107
G COMÉRCIO POR GROSSO E A RETALHO	31	142	11	1 117	5 068	187
50 Comércio e reparação de veículos; com. de combustível	6	29	3	208	613	57
51 Comércio por grosso, excepto de veículos	13	55	1	584	1 305	10
521/6 Comércio a retalho, excepto de veículos	12	58	7	325	3 150	120
H ALOJAMENTO E RESTAURAÇÃO	10	45	4	289	1 502	68
I TRANSPORTES E COMUNICAÇÕES	5	30	-	242	713	-
60/63 Transportes e armazenagem	5	28	-	242	601	-
64 Correios e telecomunicações	-	2	-	-	112	-
J ACTIVIDADES FINANCEIRAS	3	2	-	288	535	-
K ACTIVIDADES IMOBILIÁRIAS	6	26	2	151	1 412	27
M EDUCAÇÃO	1	12	-	11	235	-
N SAÚDE E ACÇÃO SOCIAL	15	65	1	696	2 162	21
O SERVIÇOS COLECTIVOS, SOCIAIS E PESSOAIS	2	8	-	35	134	-
90 Saneamento, limpeza pública e similares	-	-	-	-	-	-
91 Actividades associativas diversas	2	4	-	35	56	-
92 Actividades recreativas, culturais e desportivas	-	4	-	-	78	-
93 Outras actividades de serviços	-	-	-	-	-	-

* Ver Quadro 13

DISTRIBUIÇÃO PERCENTUAL DA SITUAÇÃO DAS EMPRESAS PARA OS PRÓXIMOS SEIS MESES, POR ACTIVIDADES
QUADRO 12

ACTIVIDADES (CAE - Rev. 2.1)	N.º DE EMPRESAS			N.º DE TRABALHADORES		
	Melhorar *	Ficar na mesma	Piorar *	Melhorar *	Ficar na mesma	Piorar *
TOTAL	16,4	78,1	5,5	16,7	80,0	3,2
A AGRICULTURA, PRODUÇÃO ANIMAL, CAÇA	-	100,0	-	-	100,0	-
B PESCA	-	100,0	-	-	100,0	-
C INDÚSTRIAS EXTRACTIVAS	-	100,0	-	-	100,0	-
D INDÚSTRIAS TRANSFORMADORAS	13,2	76,4	10,4	13,1	76,6	10,2
151/8 Indústrias alimentares	11,1	71,1	17,8	13,1	70,9	16,0
159 Indústria das bebidas	-	100,0	-	-	100,0	-
160 Indústria do tabaco	-	100,0	-	-	100,0	-
17 Fabricação de têxteis	-	100,0	-	-	100,0	-
18 Indústria do vestuário	-	100,0	-	-	100,0	-
20 Indústrias da madeira e da cortiça	11,1	77,8	11,1	7,3	82,7	10,0
22 Edição, impressão e reprodução de informação	28,6	71,4	-	30,6	69,4	-
24 Fabricação de produtos químicos	-	100,0	-	-	100,0	-
25 Fabricação de artigos de borracha e matérias plásticas	-	100,0	-	-	100,0	-
26 Fabricação de outros produtos minerais não metálicos	23,5	70,6	5,9	19,2	78,9	1,8
28 Fabricação de produtos metálicos, excepto máquinas	13,3	80,0	6,7	10,8	84,1	5,1
35 Fabricação de outro material de transporte	-	100,0	-	-	100,0	-
36 Fabricação de mobiliário	-	-	-	-	-	-
E ELECTRICIDADE, GÁS E ÁGUA	-	100,0	-	-	100,0	-
F CONSTRUÇÃO	19,8	73,6	6,6	17,1	80,6	2,3
G COMÉRCIO POR GROSSO E A RETALHO	16,8	77,2	6,0	17,5	79,5	2,9
50 Comércio e reparação de veículos; com. de combustível	15,8	76,3	7,9	23,7	69,8	6,5
51 Comércio por grosso, excepto de veículos	18,8	79,7	1,4	30,8	68,7	0,5
521/6 Comércio a retalho, excepto de veículos	15,6	75,3	9,1	9,0	87,6	3,3
H ALOJAMENTO E RESTAURAÇÃO	16,9	76,3	6,8	15,5	80,8	3,7
I TRANSPORTES E COMUNICAÇÕES	14,3	85,7	-	25,3	74,7	-
60/63 Transportes e armazenagem	15,2	84,8	-	28,7	71,3	-
64 Correios e telecomunicações	-	100,0	-	-	100,0	-
J ACTIVIDADES FINANCEIRAS	60,0	40,0	-	35,0	65,0	-
K ACTIVIDADES IMOBILIÁRIAS	17,6	76,5	5,9	9,5	88,8	1,7
M EDUCAÇÃO	7,7	92,3	-	4,5	95,5	-
N SAÚDE E ACÇÃO SOCIAL	18,5	80,2	1,2	24,2	75,1	0,7
O SERVIÇOS COLECTIVOS, SOCIAIS E PESSOAIS	20,0	80,0	-	20,7	79,3	-
90 Saneamento, limpeza pública e similares	-	-	-	-	-	-
91 Actividades associativas diversas	33,3	66,7	-	38,5	61,5	-
92 Actividades recreativas, culturais e desportivas	-	100,0	-	-	100,0	-
93 Outras actividades de serviços	-	-	-	-	-	-

* Ver Quadro 14

**RAZÕES PARA MELHORAR E PARA PIORAR NOS PRÓXIMOS SEIS MESES,
POR ACTIVIDADES**
QUADRO 13

ACTIVIDADES (CAE - Rev. 2.1)	RAZÕES PARA MELHORAR				RAZÕES PARA PIORAR			
	Merc. / / Conc.	Qualif. recur. hum.	Natur. finan- ceira	Nat. técnica	Merc. / / Conc.	Qualif. Recur. hum.	Natur. finan- ceira	Nat. técnica
TOTAL	49	69	61	54	32	19	18	17
A AGRICULTURA, PRODUÇÃO ANIMAL, CAÇA	-	-	-	-	-	-	-	-
B PESCA	-	-	-	-	-	-	-	-
C INDÚSTRIAS EXTRACTIVAS	-	-	-	-	-	-	-	-
D INDÚSTRIAS TRANSFORMADORAS	6	7	5	5	11	5	4	7
151/8 Indústrias alimentares	1	2	1	2	8	2	3	4
159 Indústria das bebidas	-	-	-	-	-	-	-	-
160 Indústria do tabaco	-	-	-	-	-	-	-	-
17 Fabricação de têxteis	-	-	-	-	-	-	-	-
18 Indústria do vestuário	-	-	-	-	-	-	-	-
20 Indústrias da madeira e da cortiça	1	1	-	1	1	1	-	1
22 Edição, impressão e reprodução de informação	-	1	-	1	-	-	-	-
24 Fabricação de produtos químicos	-	-	-	-	-	-	-	-
25 Fabricação de artigos de borracha e matérias plásticas	-	-	-	-	-	-	-	-
26 Fabricação de outros produtos minerais não metálicos	3	2	3	1	1	1	1	1
28 Fabricação de produtos metálicos, excepto máquinas	1	1	1	-	1	1	-	1
35 Fabricação de outro material de transporte	-	-	-	-	-	-	-	-
36 Fabricação de mobiliário	-	-	-	-	-	-	-	-
E ELECTRICIDADE, GÁS E ÁGUA	-	-	-	-	-	-	-	-
F CONSTRUÇÃO	12	12	17	11	6	3	4	3
G COMÉRCIO POR GROSSO E A RETALHO	13	19	13	15	9	6	6	3
50 Comércio e reparação de veículos; com. de combustível	1	5	2	1	2	3	1	2
51 Comércio por grosso, excepto de veículos	8	8	5	7	1	1	1	-
521/6 Comércio a retalho, excepto de veículos	4	6	6	7	6	2	4	1
H ALOJAMENTO E RESTAURAÇÃO	8	6	6	2	4	3	4	2
I TRANSPORTES E COMUNICAÇÕES	3	4	2	1	-	-	-	-
60/63 Transportes e armazenagem	3	4	2	1	-	-	-	-
64 Correios e telecomunicações	-	-	-	-	-	-	-	-
J ACTIVIDADES FINANCEIRAS	2	3	-	2	-	-	-	-
K ACTIVIDADES IMOBILIÁRIAS	2	5	5	2	2	2	-	1
M EDUCAÇÃO	-	1	-	1	-	-	-	-
N SAÚDE E ACÇÃO SOCIAL	3	10	12	13	-	-	-	1
O SERVIÇOS COLECTIVOS, SOCIAIS E PESSOAIS	-	2	1	2	-	-	-	-
90 Saneamento, limpeza pública e similares	-	-	-	-	-	-	-	-
91 Actividades associativas diversas	-	2	1	2	-	-	-	-
92 Actividades recreativas, culturais e desportivas	-	-	-	-	-	-	-	-
93 Outras actividades de serviços	-	-	-	-	-	-	-	-

**DISTRIBUIÇÃO PERCENTUAL DAS RAZÕES PARA MELHORAR E PARA PIORAR
NOS PRÓXIMOS SEIS MESES, POR ACTIVIDADES**
QUADRO 14

ACTIVIDADES (CAE - Rev. 2.1)	RAZÕES PARA MELHORAR				RAZÕES PARA PIORAR			
	Merc. / / Conc.	Qualif. recur. hum.	Natur. finan- ceira	Nat. técnica	Merc. / / Conc.	Qualif. Recur. hum.	Natur. finan- ceira	Nat. técnica
TOTAL	21,0	29,6	26,2	23,2	37,2	22,1	20,9	19,8
A AGRICULTURA, PRODUÇÃO ANIMAL, CAÇA	-	-	-	-	-	-	-	-
B PESCA	-	-	-	-	-	-	-	-
C INDÚSTRIAS EXTRACTIVAS	-	-	-	-	-	-	-	-
D INDÚSTRIAS TRANSFORMADORAS	26,1	30,5	21,7	21,7	40,7	18,5	14,8	30,0
151/8 Indústrias alimentares	16,7	33,3	16,7	33,3	47,0	11,8	17,7	23,5
159 Indústria das bebidas	-	-	-	-	-	-	-	-
160 Indústria do tabaco	-	-	-	-	-	-	-	-
17 Fabricação de têxteis	-	-	-	-	-	-	-	-
18 Indústria do vestuário	-	-	-	-	-	-	-	-
20 Indústrias da madeira e da cortiça	33,3	33,3	-	33,3	33,3	33,3	-	33,3
22 Edição, impressão e reprodução de informação	-	50,0	-	50,0	-	-	-	-
24 Fabricação de produtos químicos	-	-	-	-	-	-	-	-
25 Fabricação de artigos de borracha e matérias plásticas	-	-	-	-	-	-	-	-
26 Fabricação de outros produtos minerais não metálicos	33,3	22,2	33,3	11,1	25,0	25,0	25,0	25,0
28 Fabricação de produtos metálicos, excepto máquinas	33,3	33,3	33,3	-	33,3	33,3	-	33,3
35 Fabricação de outro material de transporte	-	-	-	-	-	-	-	-
36 Fabricação de mobiliário	-	-	-	-	-	-	-	-
E ELECTRICIDADE, GÁS E ÁGUA	-	-	-	-	-	-	-	-
F CONSTRUÇÃO	23,1	23,1	32,7	21,1	37,4	18,8	25,0	18,8
G COMÉRCIO POR GROSSO E A RETALHO	21,7	31,6	21,7	25,0	37,5	25,0	25,0	12,5
50 Comércio e reparação de veículos; com. de combustível	11,1	55,6	22,2	11,1	25,0	37,5	12,5	25,0
51 Comércio por grosso, excepto de veículos	28,6	28,6	17,8	25,0	33,3	33,3	33,3	-
521/6 Comércio a retalho, excepto de veículos	17,4	26,1	26,1	30,4	46,2	15,3	30,8	7,7
H ALOJAMENTO E RESTAURAÇÃO	36,4	27,3	27,3	9,0	30,8	23,0	30,8	15,4
I TRANSPORTES E COMUNICAÇÕES	30,0	40,0	20,0	10,0	-	-	-	-
60/63 Transportes e armazenagem	30,0	40,0	20,0	10,0	-	-	-	-
64 Correios e telecomunicações	-	-	-	-	-	-	-	-
J ACTIVIDADES FINANCEIRAS	28,6	42,8	-	28,6	-	-	-	-
K ACTIVIDADES IMOBILIÁRIAS	14,2	35,8	35,8	14,2	40,0	40,0	-	20,0
M EDUCAÇÃO	-	50,0	-	50,0	-	-	-	-
N SAÚDE E ACÇÃO SOCIAL	7,9	26,3	31,6	34,2	-	-	-	100,0
O SERVIÇOS COLECTIVOS, SOCIAIS E PESSOAIS	-	40,0	20,0	40,0	-	-	-	-
90 Saneamento, limpeza pública e similares	-	-	-	-	-	-	-	-
91 Actividades associativas diversas	-	40,0	20,0	40,0	-	-	-	-
92 Actividades recreativas, culturais e desportivas	-	-	-	-	-	-	-	-
93 Outras actividades de serviços	-	-	-	-	-	-	-	-

EVOLUÇÃO DO EMPREGO NOS ÚLTIMOS SEIS MESES, POR ACTIVIDADES

QUADRO 15

ACTIVIDADES (CAE - Rev. 2.1)	N.º DE EMPRESAS			N.º DE TRABALHADORES		
	Saldo positivo	Saldo negativo	Saldo nulo	Saldo positivo	Saldo negativo	Saldo nulo
TOTAL	232	181	244	9 808	8 610	6 137
A AGRICULTURA, PRODUÇÃO ANIMAL, CAÇA	5	3	5	97	48	101
B PESCA	2	2	2	31	17	9
C INDÚSTRIAS EXTRACTIVAS	-	-	3	-	-	319
D INDÚSTRIAS TRANSFORMADORAS	35	38	33	1 793	1 040	918
151/8 Indústrias alimentares	15	21	9	1 221	549	350
159 Indústria das bebidas	1	3	-	12	103	-
160 Indústria do tabaco	-	1	-	-	80	-
17 Fabricação de têxteis	-	1	1	-	9	12
18 Indústria do vestuário	-	1	-	-	43	-
20 Indústrias da madeira e da cortiça	-	2	7	-	25	125
22 Edição, impressão e reprodução de informação	3	1	3	107	12	74
24 Fabricação de produtos químicos	1	-	-	24	-	-
25 Fabricação de artigos de borracha e matérias plásticas	-	-	2	-	-	31
26 Fabricação de outros produtos minerais não metálicos	7	2	8	186	67	288
28 Fabricação de produtos metálicos, excepto máquinas	6	6	3	200	152	38
35 Fabricação de outro material de transporte	2	-	-	43	-	-
36 Fabricação de mobiliário	-	-	-	-	-	-
E ELECTRICIDADE, GÁS E ÁGUA	-	2	-	-	667	-
F CONSTRUÇÃO	41	32	33	1 647	1 517	1 458
G COMÉRCIO POR GROSSO E A RETALHO	53	54	77	1 842	3 248	1 282
50 Comércio e reparação de veículos; com. de combustível	10	10	18	317	258	303
51 Comércio por grosso, excepto de veículos	23	17	29	941	535	423
521/6 Comércio a retalho, excepto de veículos	20	27	30	584	2 455	556
H ALOJAMENTO E RESTAURAÇÃO	23	17	19	1 044	416	399
I TRANSPORTES E COMUNICAÇÕES	12	12	11	406	346	203
60/63 Transportes e armazenagem	11	11	11	321	319	203
64 Correios e telecomunicações	1	1	-	85	27	-
J ACTIVIDADES FINANCEIRAS	3	2	-	623	200	-
K ACTIVIDADES IMOBILIÁRIAS	11	8	15	442	888	260
M EDUCAÇÃO	5	2	6	103	29	114
N SAÚDE E ACÇÃO SOCIAL	39	6	36	1 721	142	1 016
O SERVIÇOS COLECTIVOS, SOCIAIS E PESSOAIS	3	3	4	59	52	58
90 Saneamento, limpeza pública e similares	-	-	-	-	-	-
91 Actividades associativas diversas	1	2	3	14	34	43
92 Actividades recreativas, culturais e desportivas	2	1	1	45	18	15
93 Outras actividades de serviços	-	-	-	-	-	-

DISTRIBUIÇÃO PERCENTUAL DA EVOLUÇÃO DO EMPREGO NOS ÚLTIMOS SEIS MESES, POR ACTIVIDADES
QUADRO 16

ACTIVIDADES (CAE - Rev. 2.1)	N.º DE EMPRESAS			N.º DE TRABALHADORES		
	Saldo positivo	Saldo negativo	Saldo nulo	Saldo Positivo	Saldo negativo	Saldo nulo
TOTAL	35,3	27,5	37,1	39,9	35,1	25,0
A AGRICULTURA, PRODUÇÃO ANIMAL, CAÇA	38,5	23,1	38,5	39,4	19,5	41,1
B PESCA	33,3	33,3	33,3	54,4	29,8	15,8
C INDÚSTRIAS EXTRACTIVAS	-	-	100,0	-	-	100,0
D INDÚSTRIAS TRANSFORMADORAS	33,0	35,8	31,1	47,8	27,7	24,5
151/8 Indústrias alimentares	33,3	46,7	20,0	57,6	25,9	16,5
159 Indústria das bebidas	25,0	75,0	-	10,4	89,6	-
160 Indústria do tabaco	-	100,0	-	-	100,0	-
17 Fabricação de têxteis	-	50,0	50,0	-	42,9	57,1
18 Indústria do vestuário	-	100,0	-	-	100,0	-
20 Indústrias da madeira e da cortiça	-	22,2	77,8	-	16,7	83,3
22 Edição, impressão e reprodução de informação	42,9	14,3	42,9	55,4	6,2	38,3
24 Fabricação de produtos químicos	100,0	-	-	100,0	-	-
25 Fabricação de artigos de borracha e matérias plásticas	-	-	100,0	-	-	100,0
26 Fabricação de outros produtos minerais não metálicos	41,2	11,8	47,1	34,4	12,4	53,2
28 Fabricação de produtos metálicos, excepto máquinas	40,0	40,0	20,0	51,3	39,0	9,7
35 Fabricação de outro material de transporte	100,0	-	-	100,0	-	-
36 Fabricação de mobiliário	-	-	-	-	-	-
E ELECTRICIDADE, GÁS E ÁGUA	-	100,0	-	-	100,0	-
F CONSTRUÇÃO	38,7	30,2	31,1	35,6	32,8	31,5
G COMÉRCIO POR GROSSO E A RETALHO	28,8	29,3	41,8	28,9	51,0	20,1
50 Comércio e reparação de veículos; com. de combustível	26,3	26,3	47,4	36,1	29,4	34,5
51 Comércio por grosso, excepto de veículos	33,3	24,6	42,0	49,6	28,2	22,3
521/6 Comércio a retalho, excepto de veículos	26,0	35,1	39,0	16,2	68,3	15,5
H ALOJAMENTO E RESTAURAÇÃO	39,0	28,8	32,2	56,2	22,4	21,5
I TRANSPORTES E COMUNICAÇÕES	34,3	34,3	31,4	42,5	36,2	21,3
60/63 Transportes e armazenagem	33,3	33,3	33,3	38,1	37,8	24,1
64 Correios e telecomunicações	50,0	50,0	-	75,9	24,1	-
J ACTIVIDADES FINANCEIRAS	60,0	40,0	-	75,7	24,3	-
K ACTIVIDADES IMOBILIÁRIAS	32,4	23,5	44,1	27,8	55,8	16,4
M EDUCAÇÃO	38,5	15,4	46,2	41,9	11,8	46,3
N SAÚDE E ACÇÃO SOCIAL	48,1	7,4	44,4	59,8	4,9	35,3
O SERVIÇOS COLECTIVOS, SOCIAIS E PESSOAIS	30,0	30,0	40,0	34,9	30,8	34,3
90 Saneamento, limpeza pública e similares	-	-	-	-	-	-
91 Actividades associativas diversas	16,7	33,3	50,0	15,4	37,4	47,3
92 Actividades recreativas, culturais e desportivas	50,0	25,0	25,0	57,7	23,1	19,2
93 Outras actividades de serviços	-	-	-	-	-	-

PREVISÕES DE EMPREGO A CURTO PRAZO, POR ACTIVIDADES

QUADRO 17

ACTIVIDADES (CAE - Rev. 2.1)	N.º DE EMPRESAS			N.º DE TRABALHADORES		
	Aumentar	Manter	Diminuir	Aumentar	Manter	Diminuir
TOTAL	66	528	63	4 283	16 170	4 102
A AGRICULTURA, PRODUÇÃO ANIMAL, CAÇA	-	13	-	-	246	-
B PESCA	-	5	1	-	42	15
C INDÚSTRIAS EXTRACTIVAS	-	2	1	-	46	273
D INDÚSTRIAS TRANSFORMADORAS	4	91	11	105	3 278	368
151/8 Indústrias alimentares	2	36	7	59	1 849	212
159 Indústria das bebidas	-	3	1	-	103	12
160 Indústria do tabaco	-	1	-	-	80	-
17 Fabricação de têxteis	-	2	-	-	21	-
18 Indústria do vestuário	-	1	-	-	43	-
20 Indústrias da madeira e da cortiça	-	9	-	-	150	-
22 Edição, impressão e reprodução de informação	-	7	-	-	193	-
24 Fabricação de produtos químicos	-	1	-	-	24	-
25 Fabricação de artigos de borracha e matérias plásticas	-	2	-	-	31	-
26 Fabricação de outros produtos minerais não metálicos	2	12	3	46	351	144
28 Fabricação de produtos metálicos, excepto máquinas	-	15	-	-	390	-
35 Fabricação de outro material de transporte	-	2	-	-	43	-
36 Fabricação de mobiliário	-	-	-	-	-	-
E ELECTRICIDADE, GÁS E ÁGUA	-	1	1	-	18	649
F CONSTRUÇÃO	16	77	13	641	2 654	1 327
G COMÉRCIO POR GROSSO E A RETALHO	17	156	11	1 908	4 245	219
50 Comércio e reparação de veículos; com. de combustível	4	33	1	105	744	29
51 Comércio por grosso, excepto de veículos	6	61	2	331	1 492	76
521/6 Comércio a retalho, excepto de veículos	7	62	8	1 472	2 009	114
H ALOJAMENTO E RESTAURAÇÃO	1	45	13	45	1 004	810
I TRANSPORTES E COMUNICAÇÕES	5	29	1	117	815	23
60/63 Transportes e armazenagem	5	27	1	117	703	23
64 Correios e telecomunicações	-	2	-	-	112	-
J ACTIVIDADES FINANCEIRAS	1	3	1	75	660	88
K ACTIVIDADES IMOBILIÁRIAS	5	25	4	620	798	172
M EDUCAÇÃO	2	10	1	34	195	17
N SAÚDE E ACÇÃO SOCIAL	15	63	3	738	2 026	115
O SERVIÇOS COLECTIVOS, SOCIAIS E PESSOAIS	-	8	2	-	143	26
90 Saneamento, limpeza pública e similares	-	-	-	-	-	-
91 Actividades associativas diversas	-	5	1	-	80	11
92 Actividades recreativas, culturais e desportivas	-	3	1	-	63	15
93 Outras actividades de serviços	-	-	-	-	-	-

**DISTRIBUIÇÃO PERCENTUAL DAS PREVISÕES DE EMPREGO A CURTO PRAZO,
POR ACTIVIDADES**
QUADRO 18

ACTIVIDADES (CAE - Rev. 2.1)	N.º DE EMPRESAS			N.º DE TRABALHADORES		
	Aumentar	Manter	Diminuir	Aumentar	Manter	Diminuir
TOTAL	10,0	80,4	9,6	17,4	65,9	16,7
A AGRICULTURA, PRODUÇÃO ANIMAL, CAÇA	-	100,0	-	-	100,0	-
B PESCA	-	83,3	16,7	-	73,7	26,3
C INDÚSTRIAS EXTRACTIVAS	-	66,7	33,3	-	14,4	85,6
D INDÚSTRIAS TRANSFORMADORAS	3,8	85,8	10,4	2,8	87,4	9,8
151/8 Indústrias alimentares	4,4	80,0	15,6	2,8	87,2	10,0
159 Indústria das bebidas	-	75,0	25,0	-	89,6	10,4
160 Indústria do tabaco	-	100,0	-	-	100,0	-
17 Fabricação de têxteis	-	100,0	-	-	100,0	-
18 Indústria do vestuário	-	100,0	-	-	100,0	-
20 Indústrias da madeira e da cortiça	-	100,0	-	-	100,0	-
22 Edição, impressão e reprodução de informação	-	100,0	-	-	100,0	-
24 Fabricação de produtos químicos	-	100,0	-	-	100,0	-
25 Fabricação de artigos de borracha e matérias plásticas	-	100,0	-	-	100,0	-
26 Fabricação de outros produtos minerais não metálicos	11,8	70,6	17,6	8,5	64,9	26,6
28 Fabricação de produtos metálicos, excepto máquinas	-	100,0	-	-	100,0	-
35 Fabricação de outro material de transporte	-	100,0	-	-	100,0	-
36 Fabricação de mobiliário	-	-	-	-	-	-
E ELECTRICIDADE, GÁS E ÁGUA	-	50,0	50,0	-	2,7	97,3
F CONSTRUÇÃO	15,1	72,6	12,3	13,9	57,4	28,7
G COMÉRCIO POR GROSSO E A RETALHO	9,2	84,8	6,0	29,9	66,6	3,4
50 Comércio e reparação de veículos; com. de combustível	10,5	86,8	2,6	12,0	84,7	3,3
51 Comércio por grosso, excepto de veículos	8,7	88,4	2,9	17,4	78,6	4,0
521/6 Comércio a retalho, excepto de veículos	9,1	80,5	10,4	40,9	55,9	3,2
H ALOJAMENTO E RESTAURAÇÃO	1,7	76,3	22,0	2,4	54,0	43,6
I TRANSPORTES E COMUNICAÇÕES	14,3	82,9	2,9	12,3	85,3	2,4
60/63 Transportes e armazenagem	15,2	81,8	3,0	13,9	83,4	2,7
64 Correios e telecomunicações	-	100,0	-	-	100,0	-
J ACTIVIDADES FINANCEIRAS	20,0	60,0	20,0	9,1	80,2	10,7
K ACTIVIDADES IMOBILIÁRIAS	14,7	73,5	11,8	39,0	50,2	10,8
M EDUCAÇÃO	15,4	76,9	7,7	13,8	79,3	6,9
N SAÚDE E ACÇÃO SOCIAL	18,5	77,8	3,7	25,6	70,4	4,0
O SERVIÇOS COLECTIVOS, SOCIAIS E PESSOAIS	-	80,0	20,0	-	84,6	15,4
90 Saneamento, limpeza pública e similares	-	-	-	-	-	-
91 Actividades associativas diversas	-	83,3	16,7	-	87,9	12,1
92 Actividades recreativas, culturais e desportivas	-	75,0	25,0	-	80,8	19,2
93 Outras actividades de serviços	-	-	-	-	-	-

PREVISÕES DE EMPREGO A MÉDIO PRAZO, POR ACTIVIDADES

QUADRO 19

ACTIVIDADES (CAE - Rev. 2.1)	N.º DE EMPRESAS			N.º DE TRABALHADORES		
	Aumentar	Manter	Diminuir	Aumentar	Manter	Diminuir
TOTAL	84	536	37	4 458	17 231	2 866
A AGRICULTURA, PRODUÇÃO ANIMAL, CAÇA	-	13	-	-	246	-
B PESCA	1	5	-	1	56	-
C INDÚSTRIAS EXTRACTIVAS	1	1	1	31	15	273
D INDÚSTRIAS TRANSFORMADORAS	10	92	4	262	3 007	482
151/8 Indústrias alimentares	2	41	2	33	1 712	375
159 Indústria das bebidas	2	2	-	22	93	-
160 Indústria do tabaco	-	1	-	-	80	-
17 Fabricação de têxteis	-	2	-	-	21	-
18 Indústria do vestuário	-	-	1	-	-	43
20 Indústrias da madeira e da cortiça	1	8	-	47	103	-
22 Edição, impressão e reprodução de informação	1	6	-	28	165	-
24 Fabricação de produtos químicos	1	-	-	24	-	-
25 Fabricação de artigos de borracha e matérias plásticas	-	2	-	-	31	-
26 Fabricação de outros produtos minerais não metálicos	2	14	1	27	450	64
28 Fabricação de produtos metálicos, excepto máquinas	1	14	-	81	309	-
35 Fabricação de outro material de transporte	-	2	-	-	43	-
36 Fabricação de mobiliário	-	-	-	-	-	-
E ELECTRICIDADE, GÁS E ÁGUA	-	1	1	-	18	649
F CONSTRUÇÃO	19	78	9	1 032	2 730	860
G COMÉRCIO POR GROSSO E A RETALHO	13	159	12	689	5 358	325
50 Comércio e reparação de veículos; com. de combustível	2	35	1	64	789	25
51 Comércio por grosso, excepto de veículos	5	61	3	342	1 434	123
521/6 Comércio a retalho, excepto de veículos	6	63	8	283	3 135	177
H ALOJAMENTO E RESTAURAÇÃO	18	38	3	1 066	761	32
I TRANSPORTES E COMUNICAÇÕES	-	33	2	-	914	41
60/63 Transportes e armazenagem	-	31	2	-	802	41
64 Correios e telecomunicações	-	2	-	-	112	-
J ACTIVIDADES FINANCEIRAS	2	2	1	200	535	88
K ACTIVIDADES IMOBILIÁRIAS	6	26	2	745	768	77
M EDUCAÇÃO	3	10	-	58	188	-
N SAÚDE E ACÇÃO SOCIAL	9	70	2	348	2 492	39
O SERVIÇOS COLECTIVOS, SOCIAIS E PESSOAIS	2	8	-	26	143	-
90 Saneamento, limpeza pública e similares	-	-	-	-	-	-
91 Actividades associativas diversas	1	5	-	11	80	-
92 Actividades recreativas, culturais e desportivas	1	3	-	15	63	-
93 Outras actividades de serviços	-	-	-	-	-	-

**DISTRIBUIÇÃO PERCENTUAL DAS PREVISÕES DE EMPREGO A MÉDIO PRAZO,
POR ACTIVIDADES**
QUADRO 20

ACTIVIDADES (CAE - Rev. 2.1)	N.º DE EMPRESAS			N.º DE TRABALHADORES		
	Aumentar	Manter	Diminuir	Aumentar	Manter	Diminuir
TOTAL	12,8	81,6	5,6	18,2	70,2	11,7
A AGRICULTURA, PRODUÇÃO ANIMAL, CAÇA	-	100,0	-	-	100,0	-
B PESCA	16,7	83,3	-	1,8	98,2	-
C INDÚSTRIAS EXTRACTIVAS	33,3	33,3	33,3	9,7	4,7	85,6
D INDÚSTRIAS TRANSFORMADORAS	9,4	86,8	3,8	7,0	80,2	12,8
151/8 Indústrias alimentares	4,4	91,1	4,4	1,6	80,8	17,7
159 Indústria das bebidas	50,0	50,0	-	19,1	80,9	-
160 Indústria do tabaco	-	100,0	-	-	100,0	-
17 Fabricação de têxteis	-	100,0	-	-	100,0	-
18 Indústria do vestuário	-	-	100,0	-	-	100,0
20 Indústrias da madeira e da cortiça	11,1	88,9	-	31,3	68,7	-
22 Edição, impressão e reprodução de informação	14,3	85,7	-	14,5	85,5	-
24 Fabricação de produtos químicos	100,0	-	-	100,0	-	-
25 Fabricação de artigos de borracha e matérias plásticas	-	100,0	-	-	100,0	-
26 Fabricação de outros produtos minerais não metálicos	11,8	82,4	5,9	5,0	83,2	11,8
28 Fabricação de produtos metálicos, excepto máquinas	6,7	93,3	-	20,8	79,2	-
35 Fabricação de outro material de transporte	-	100,0	-	-	100,0	-
36 Fabricação de mobiliário	-	-	-	-	-	-
E ELECTRICIDADE, GÁS E ÁGUA	-	50,0	50,0	-	2,7	97,3
F CONSTRUÇÃO	17,9	73,6	8,5	22,3	59,1	18,6
G COMÉRCIO POR GROSSO E A RETALHO	7,1	86,4	6,5	10,8	84,1	5,1
50 Comércio e reparação de veículos; com. de combustível	5,3	92,1	2,6	7,3	89,9	2,8
51 Comércio por grosso, excepto de veículos	7,2	88,4	4,3	18,0	75,5	6,5
521/6 Comércio a retalho, excepto de veículos	7,8	81,8	10,4	7,9	87,2	4,9
H ALOJAMENTO E RESTAURAÇÃO	30,5	64,4	5,1	57,3	40,9	1,7
I TRANSPORTES E COMUNICAÇÕES	-	94,3	5,7	-	95,7	4,3
60/63 Transportes e armazenagem	-	93,9	6,1	-	95,1	4,9
64 Correios e telecomunicações	-	100,0	-	-	100,0	-
J ACTIVIDADES FINANCEIRAS	40,0	40,0	20,0	24,3	65,0	10,7
K ACTIVIDADES IMOBILIÁRIAS	17,6	76,5	5,9	46,9	48,3	4,8
M EDUCAÇÃO	23,1	76,9	-	23,6	76,4	-
N SAÚDE E ACÇÃO SOCIAL	11,1	86,4	2,5	12,1	86,6	1,4
O SERVIÇOS COLECTIVOS, SOCIAIS E PESSOAIS	20,0	80,0	-	15,4	84,6	-
90 Saneamento, limpeza pública e similares	-	-	-	-	-	-
91 Actividades associativas diversas	16,7	83,3	-	12,1	87,9	-
92 Actividades recreativas, culturais e desportivas	25,0	75,0	-	19,2	80,8	-
93 Outras actividades de serviços	-	-	-	-	-	-

**NORMALIDADE NO PAGAMENTO DE SALÁRIOS NOS ÚLTIMOS SEIS MESES,
POR ACTIVIDADES**
QUADRO 21

ACTIVIDADES (CAE - Rev. 2.1)	N.º DE EMPRESAS		N.º DE TRABALHADORES	
	Sim	Não	Sim	Não
TOTAL	621	36	23 624	931
A AGRICULTURA, PRODUÇÃO ANIMAL, CAÇA	12	1	235	11
B PESCA	6	-	57	-
C INDÚSTRIAS EXTRACTIVAS	3	-	319	-
D INDÚSTRIAS TRANSFORMADORAS	101	5	3 551	200
151/8 Indústrias alimentares	42	3	2 071	49
159 Indústria das bebidas	4	-	115	-
160 Indústria do tabaco	1	-	80	-
17 Fabricação de têxteis	2	-	21	-
18 Indústria do vestuário	1	-	43	-
20 Indústrias da madeira e da cortiça	9	-	150	-
22 Edição, impressão e reprodução de informação	7	-	193	-
24 Fabricação de produtos químicos	1	-	24	-
25 Fabricação de artigos de borracha e matérias plásticas	2	-	31	-
26 Fabricação de outros produtos minerais não metálicos	16	1	471	70
28 Fabricação de produtos metálicos, excepto máquinas	14	1	309	81
35 Fabricação de outro material de transporte	2	-	43	-
36 Fabricação de mobiliário	-	-	-	-
E ELECTRICIDADE, GÁS E ÁGUA	2	-	667	-
F CONSTRUÇÃO	98	8	4 389	233
G COMÉRCIO POR GROSSO E A RETALHO	172	12	6 169	203
50 Comércio e reparação de veículos; com. de combustível	37	1	857	21
51 Comércio por grosso, excepto de veículos	62	7	1 767	132
521/6 Comércio a retalho, excepto de veículos	73	4	3 545	50
H ALOJAMENTO E RESTAURAÇÃO	59	-	1 859	-
I TRANSPORTES E COMUNICAÇÕES	32	3	855	100
60/63 Transportes e armazenagem	30	3	743	100
64 Correios e telecomunicações	2	-	112	-
J ACTIVIDADES FINANCEIRAS	5	-	823	-
K ACTIVIDADES IMOBILIÁRIAS	32	2	1 541	49
M EDUCAÇÃO	12	1	236	10
N SAÚDE E ACÇÃO SOCIAL	77	4	2 754	125
O SERVIÇOS COLECTIVOS, SOCIAIS E PESSOAIS	10	-	169	-
90 Saneamento, limpeza pública e similares	-	-	-	-
91 Actividades associativas diversas	6	-	91	-
92 Actividades recreativas, culturais e desportivas	4	-	78	-
93 Outras actividades de serviços	-	-	-	-

DISTRIBUIÇÃO PERCENTUAL DA NORMALIDADE NO PAGAMENTO DE SALÁRIOS NOS ÚLTIMOS SEIS MESES, POR ACTIVIDADES
QUADRO 22

ACTIVIDADES (CAE - Rev. 2.1)	N.º DE EMPRESAS		N.º DE TRABALHADORES	
	Sim	Não	Sim	Não
TOTAL	94,5	5,5	96,2	3,8
A AGRICULTURA, PRODUÇÃO ANIMAL, CAÇA	92,3	7,7	95,5	4,5
B PESCA	100,0	-	100,0	-
C INDÚSTRIAS EXTRACTIVAS	100,0	-	100,0	-
D INDÚSTRIAS TRANSFORMADORAS	95,3	4,7	94,7	5,3
151/8 Indústrias alimentares	93,3	6,7	97,7	2,3
159 Indústria das bebidas	100,0	-	100,0	-
160 Indústria do tabaco	100,0	-	100,0	-
17 Fabricação de têxteis	100,0	-	100,0	-
18 Indústria do vestuário	100,0	-	100,0	-
20 Indústrias da madeira e da cortiça	100,0	-	100,0	-
22 Edição, impressão e reprodução de informação	100,0	-	100,0	-
24 Fabricação de produtos químicos	100,0	-	100,0	-
25 Fabricação de artigos de borracha e matérias plásticas	100,0	-	100,0	-
26 Fabricação de outros produtos minerais não metálicos	94,1	5,9	87,1	12,9
28 Fabricação de produtos metálicos, excepto máquinas	93,3	6,7	79,2	20,8
35 Fabricação de outro material de transporte	100,0	-	100,0	-
36 Fabricação de mobiliário	-	-	-	-
E ELECTRICIDADE, GÁS E ÁGUA	100,0	-	100,0	-
F CONSTRUÇÃO	92,5	7,5	95,0	5,0
G COMÉRCIO POR GROSSO E A RETALHO	93,5	6,5	96,8	3,2
50 Comércio e reparação de veículos; com. de combustível	97,4	2,6	97,6	2,4
51 Comércio por grosso, excepto de veículos	89,9	10,1	93,0	7,0
521/6 Comércio a retalho, excepto de veículos	94,8	5,2	98,6	1,4
H ALOJAMENTO E RESTAURAÇÃO	100,0	-	100,0	-
I TRANSPORTES E COMUNICAÇÕES	91,4	8,6	89,5	10,5
60/63 Transportes e armazenagem	90,9	9,1	88,1	11,9
64 Correios e telecomunicações	100,0	-	100,0	-
J ACTIVIDADES FINANCEIRAS	100,0	-	100,0	-
K ACTIVIDADES IMOBILIÁRIAS	94,1	5,9	96,9	3,1
M EDUCAÇÃO	92,3	7,7	95,9	4,1
N SAÚDE E ACÇÃO SOCIAL	95,1	4,9	95,7	4,3
O SERVIÇOS COLECTIVOS, SOCIAIS E PESSOAIS	100,0	-	100,0	-
90 Saneamento, limpeza pública e similares	-	-	-	-
91 Actividades associativas diversas	100,0	-	100,0	-
92 Actividades recreativas, culturais e desportivas	100,0	-	100,0	-
93 Outras actividades de serviços	-	-	-	-

PREVISÃO PARA OS PRÓXIMOS SEIS MESES QUANTO AO PAGAMENTO DE SALÁRIOS, POR ACTIVIDADES

QUADRO 23

ACTIVIDADES (CAE - Rev. 2.1)	N.º DE EMPRESAS		N.º DE TRABALHADORES	
	Sim	Não	Sim	Não
TOTAL	617	40	23 515	1 040
A AGRICULTURA, PRODUÇÃO ANIMAL, CAÇA	12	1	235	11
B PESCA	5	1	42	15
C INDÚSTRIAS EXTRACTIVAS	3	-	319	-
D INDÚSTRIAS TRANSFORMADORAS	100	6	3 442	309
151/8 Indústrias alimentares	41	4	1 962	158
159 Indústria das bebidas	4	-	115	-
160 Indústria do tabaco	1	-	80	-
17 Fabricação de têxteis	2	-	21	-
18 Indústria do vestuário	1	-	43	-
20 Indústrias da madeira e da cortiça	9	-	150	-
22 Edição, impressão e reprodução de informação	7	-	193	-
24 Fabricação de produtos químicos	1	-	24	-
25 Fabricação de artigos de borracha e matérias plásticas	2	-	31	-
26 Fabricação de outros produtos minerais não metálicos	16	1	471	70
28 Fabricação de produtos metálicos, excepto máquinas	14	1	309	81
35 Fabricação de outro material de transporte	2	-	43	-
36 Fabricação de mobiliário	-	-	-	-
E ELECTRICIDADE, GÁS E ÁGUA	2	-	667	-
F CONSTRUÇÃO	98	8	4 461	161
G COMÉRCIO POR GROSSO E A RETALHO	173	11	6 177	195
50 Comércio e reparação de veículos; com. de combustível	37	1	857	21
51 Comércio por grosso, excepto de veículos	63	6	1 777	122
521/6 Comércio a retalho, excepto de veículos	73	4	3 543	52
H ALOJAMENTO E RESTAURAÇÃO	58	1	1 833	26
I TRANSPORTES E COMUNICAÇÕES	31	4	837	118
60/63 Transportes e armazenagem	29	4	725	118
64 Correios e telecomunicações	2	-	112	-
J ACTIVIDADES FINANCEIRAS	5	-	823	-
K ACTIVIDADES IMOBILIÁRIAS	32	2	1 541	49
M EDUCAÇÃO	12	1	236	10
N SAÚDE E ACÇÃO SOCIAL	76	5	2 733	146
O SERVIÇOS COLECTIVOS, SOCIAIS E PESSOAIS	10	-	169	-
90 Saneamento, limpeza pública e similares	-	-	-	-
91 Actividades associativas diversas	6	-	91	-
92 Actividades recreativas, culturais e desportivas	4	-	78	-
93 Outras actividades de serviços	-	-	-	-

**DISTRIBUIÇÃO PERCENTUAL DA PREVISÃO PARA OS PRÓXIMOS SEIS MESES
QUANTO AO PAGAMENTO DE SALÁRIOS, POR ACTIVIDADES**
QUADRO 24

ACTIVIDADES (CAE - Rev. 2.1)	N.º DE EMPRESAS		N.º DE TRABALHADORES	
	Sim	Não	Sim	Não
TOTAL	93,9	6,1	95,8	4,2
A AGRICULTURA, PRODUÇÃO ANIMAL, CAÇA	92,3	7,7	95,5	4,5
B PESCA	83,3	16,7	73,7	26,3
C INDÚSTRIAS EXTRACTIVAS	100,0	-	100,0	-
D INDÚSTRIAS TRANSFORMADORAS	94,3	5,7	91,8	8,2
151/8 Indústrias alimentares	91,1	8,9	92,5	7,5
159 Indústria das bebidas	100,0	-	100,0	-
160 Indústria do tabaco	100,0	-	100,0	-
17 Fabricação de têxteis	100,0	-	100,0	-
18 Indústria do vestuário	100,0	-	100,0	-
20 Indústrias da madeira e da cortiça	100,0	-	100,0	-
22 Edição, impressão e reprodução de informação	100,0	-	100,0	-
24 Fabricação de produtos químicos	100,0	-	100,0	-
25 Fabricação de artigos de borracha e matérias plásticas	100,0	-	100,0	-
26 Fabricação de outros produtos minerais não metálicos	94,1	5,9	87,1	12,9
28 Fabricação de produtos metálicos, excepto máquinas	93,3	6,7	79,2	20,8
35 Fabricação de outro material de transporte	100,0	-	100,0	-
36 Fabricação de mobiliário	-	-	-	-
E ELECTRICIDADE, GÁS E ÁGUA	100,0	-	100,0	-
F CONSTRUÇÃO	92,5	7,5	96,5	3,5
G COMÉRCIO POR GROSSO E A RETALHO	94,0	6,0	96,9	3,1
50 Comércio e reparação de veículos; com. de combustível	97,4	2,6	97,6	2,4
51 Comércio por grosso, excepto de veículos	91,3	8,7	93,6	6,4
521/6 Comércio a retalho, excepto de veículos	94,8	5,2	98,6	1,4
H ALOJAMENTO E RESTAURAÇÃO	98,3	1,7	98,6	1,4
I TRANSPORTES E COMUNICAÇÕES	88,6	11,4	87,6	12,4
60/63 Transportes e armazenagem	87,9	12,1	86,0	14,0
64 Correios e telecomunicações	100,0	-	100,0	-
J ACTIVIDADES FINANCEIRAS	100,0	-	100,0	-
K ACTIVIDADES IMOBILIÁRIAS	94,1	5,9	96,9	3,1
M EDUCAÇÃO	92,3	7,7	95,9	4,1
N SAÚDE E ACÇÃO SOCIAL	93,8	6,2	94,9	5,1
O SERVIÇOS COLECTIVOS, SOCIAIS E PESSOAIS	100,0	-	100,0	-
90 Saneamento, limpeza pública e similares	-	-	-	-
91 Actividades associativas diversas	100,0	-	100,0	-
92 Actividades recreativas, culturais e desportivas	100,0	-	100,0	-
93 Outras actividades de serviços	-	-	-	-

**ATRASO NO PAGAMENTO DE ENCARGOS SOCIAIS NOS ÚLTIMOS SEIS MESES,
POR ACTIVIDADES**
QUADRO 25

ACTIVIDADES (CAE - Rev. 2.1)	N.º DE EMPRESAS		N.º DE TRABALHADORES	
	Sim	Não	Sim	Não
TOTAL	51	606	1 159	23 396
A AGRICULTURA, PRODUÇÃO ANIMAL, CAÇA	-	13	-	246
B PESCA	-	6	-	57
C INDÚSTRIAS EXTRACTIVAS	-	3	-	319
D INDÚSTRIAS TRANSFORMADORAS	12	94	399	3 352
151/8 Indústrias alimentares	4	41	178	1 942
159 Indústria das bebidas	1	3	12	103
160 Indústria do tabaco	-	1	-	80
17 Fabricação de têxteis	-	2	-	21
18 Indústria do vestuário	1	-	43	-
20 Indústrias da madeira e da cortiça	3	6	71	79
22 Edição, impressão e reprodução de informação	-	7	-	193
24 Fabricação de produtos químicos	-	1	-	24
25 Fabricação de artigos de borracha e matérias plásticas	-	2	-	31
26 Fabricação de outros produtos minerais não metálicos	2	15	84	457
28 Fabricação de produtos metálicos, excepto máquinas	1	14	11	379
35 Fabricação de outro material de transporte	-	2	-	43
36 Fabricação de mobiliário	-	-	-	-
E ELECTRICIDADE, GÁS E ÁGUA	-	2	-	667
F CONSTRUÇÃO	14	92	363	4 259
G COMÉRCIO POR GROSSO E A RETALHO	12	172	216	6 156
50 Comércio e reparação de veículos; com. de combustível	6	32	89	789
51 Comércio por grosso, excepto de veículos	2	67	36	1 863
521/6 Comércio a retalho, excepto de veículos	4	73	91	3 504
H ALOJAMENTO E RESTAURAÇÃO	4	55	49	1 810
I TRANSPORTES E COMUNICAÇÕES	1	34	32	923
60/63 Transportes e armazenagem	1	32	32	811
64 Correios e telecomunicações	-	2	-	112
J ACTIVIDADES FINANCEIRAS	-	5	-	823
K ACTIVIDADES IMOBILIÁRIAS	3	31	51	1 539
M EDUCAÇÃO	1	12	10	236
N SAÚDE E ACÇÃO SOCIAL	2	79	22	2 857
O SERVIÇOS COLECTIVOS, SOCIAIS E PESSOAIS	2	8	17	152
90 Saneamento, limpeza pública e similares	-	-	-	-
91 Actividades associativas diversas	2	4	17	74
92 Actividades recreativas, culturais e desportivas	-	4	-	78
93 Outras actividades de serviços	-	-	-	-

DISTRIBUIÇÃO PERCENTUAL DO ATRASO NO PAGAMENTO DE ENCARGOS SOCIAIS NOS ÚLTIMOS SEIS MESES, POR ACTIVIDADES
QUADRO 26

ACTIVIDADES (CAE - Rev. 2.1)	N.º DE EMPRESAS		N.º DE TRABALHADORES	
	Sim	Não	Sim	Não
TOTAL	7,8	92,2	4,7	95,3
A AGRICULTURA, PRODUÇÃO ANIMAL, CAÇA	-	100,0	-	100,0
B PESCA	-	100,0	-	100,0
C INDÚSTRIAS EXTRACTIVAS	-	100,0	-	100,0
D INDÚSTRIAS TRANSFORMADORAS	11,3	88,7	10,6	89,4
151/8 Indústrias alimentares	8,9	91,1	8,4	91,6
159 Indústria das bebidas	25,0	75,0	10,4	89,6
160 Indústria do tabaco	-	100,0	-	100,0
17 Fabricação de têxteis	-	100,0	-	100,0
18 Indústria do vestuário	100,0	-	100,0	-
20 Indústrias da madeira e da cortiça	33,3	66,7	47,3	52,7
22 Edição, impressão e reprodução de informação	-	100,0	-	100,0
24 Fabricação de produtos químicos	-	100,0	-	100,0
25 Fabricação de artigos de borracha e matérias plásticas	-	100,0	-	100,0
26 Fabricação de outros produtos minerais não metálicos	11,8	88,2	15,5	84,5
28 Fabricação de produtos metálicos, excepto máquinas	6,7	93,3	2,8	97,2
35 Fabricação de outro material de transporte	-	100,0	-	100,0
36 Fabricação de mobiliário	-	-	-	-
E ELECTRICIDADE, GÁS E ÁGUA	-	100,0	-	100,0
F CONSTRUÇÃO	13,2	86,8	7,9	92,1
G COMÉRCIO POR GROSSO E A RETALHO	6,5	93,5	3,4	96,6
50 Comércio e reparação de veículos; com. de combustível	15,8	84,2	10,1	89,9
51 Comércio por grosso, excepto de veículos	2,9	97,1	1,9	98,1
521/6 Comércio a retalho, excepto de veículos	5,2	94,8	2,5	97,5
H ALOJAMENTO E RESTAURAÇÃO	6,8	93,2	2,6	97,4
I TRANSPORTES E COMUNICAÇÕES	2,9	97,1	3,4	96,6
60/63 Transportes e armazenagem	3,0	97,0	3,8	96,2
64 Correios e telecomunicações	-	100,0	-	100,0
J ACTIVIDADES FINANCEIRAS	-	100,0	-	100,0
K ACTIVIDADES IMOBILIÁRIAS	8,8	91,2	3,2	96,8
M EDUCAÇÃO	7,7	92,3	4,1	95,9
N SAÚDE E ACÇÃO SOCIAL	2,5	97,5	0,8	99,2
O SERVIÇOS COLECTIVOS, SOCIAIS E PESSOAIS	20,0	80,0	10,1	89,9
90 Saneamento, limpeza pública e similares	-	-	-	-
91 Actividades associativas diversas	33,3	66,7	18,7	81,3
92 Actividades recreativas, culturais e desportivas	-	100,0	-	100,0
93 Outras actividades de serviços	-	-	-	-

**PREVISÃO QUANTO AO PAGAMENTO DE ENCARGOS SOCIAIS
NOS PRÓXIMOS SEIS MESES, POR ACTIVIDADES**

QUADRO 27

ACTIVIDADES (CAE - Rev. 2.1)	N.º DE EMPRESAS		N.º DE TRABALHADORES	
	Sim	Não	Sim	Não
TOTAL	36	621	742	23 813
A AGRICULTURA, PRODUÇÃO ANIMAL, CAÇA	-	13	-	246
B PESCA	-	6	-	57
C INDÚSTRIAS EXTRACTIVAS	-	3	-	319
D INDÚSTRIAS TRANSFORMADORAS	9	97	260	3 491
151/8 Indústrias alimentares	3	42	69	2 051
159 Indústria das bebidas	-	4	-	115
160 Indústria do tabaco	-	1	-	80
17 Fabricação de têxteis	-	2	-	21
18 Indústria do vestuário	1	-	43	-
20 Indústrias da madeira e da cortiça	3	6	71	79
22 Edição, impressão e reprodução de informação	-	7	-	193
24 Fabricação de produtos químicos	-	1	-	24
25 Fabricação de artigos de borracha e matérias plásticas	-	2	-	31
26 Fabricação de outros produtos minerais não metálicos	1	16	66	475
28 Fabricação de produtos metálicos, excepto máquinas	1	14	11	379
35 Fabricação de outro material de transporte	-	2	-	43
36 Fabricação de mobiliário	-	-	-	-
E ELECTRICIDADE, GÁS E ÁGUA	-	2	-	667
F CONSTRUÇÃO	9	97	164	4 458
G COMÉRCIO POR GROSSO E A RETALHO	7	177	157	6 215
50 Comércio e reparação de veículos; com. de combustível	3	35	52	826
51 Comércio por grosso, excepto de veículos	1	68	23	1 876
521/6 Comércio a retalho, excepto de veículos	3	74	82	3 513
H ALOJAMENTO E RESTAURAÇÃO	3	56	39	1 820
I TRANSPORTES E COMUNICAÇÕES	1	34	18	937
60/63 Transportes e armazenagem	1	32	18	825
64 Correios e telecomunicações	-	2	-	112
J ACTIVIDADES FINANCEIRAS	-	5	-	823
K ACTIVIDADES IMOBILIÁRIAS	3	31	51	1 539
M EDUCAÇÃO	1	12	10	236
N SAÚDE E ACÇÃO SOCIAL	2	79	32	2 847
O SERVIÇOS COLECTIVOS, SOCIAIS E PESSOAIS	1	9	11	158
90 Saneamento, limpeza pública e similares	-	-	-	-
91 Actividades associativas diversas	1	5	11	80
92 Actividades recreativas, culturais e desportivas	-	4	-	78
93 Outras actividades de serviços	-	-	-	-

DISTRIBUIÇÃO PERCENTUAL DA PREVISÃO QUANTO AO PAGAMENTO DE ENCARGOS SOCIAIS NOS PRÓXIMOS SEIS MESES, POR ACTIVIDADES
QUADRO 28

ACTIVIDADES (CAE - Rev. 2.1)	N.º DE EMPRESAS		N.º DE TRABALHADORES	
	Sim	Não	Sim	Não
TOTAL	5,5	94,5	3,0	97,0
A AGRICULTURA, PRODUÇÃO ANIMAL, CAÇA	-	100,0	-	100,0
B PESCA	-	100,0	-	100,0
C INDÚSTRIAS EXTRACTIVAS	-	100,0	-	100,0
D INDÚSTRIAS TRANSFORMADORAS	8,5	91,5	6,9	93,1
151/8 Indústrias alimentares	6,7	93,3	3,3	96,7
159 Indústria das bebidas	-	100,0	-	100,0
160 Indústria do tabaco	-	100,0	-	100,0
17 Fabricação de têxteis	-	100,0	-	100,0
18 Indústria do vestuário	100,0	-	100,0	-
20 Indústrias da madeira e da cortiça	33,3	66,7	47,3	52,7
22 Edição, impressão e reprodução de informação	-	100,0	-	100,0
24 Fabricação de produtos químicos	-	100,0	-	100,0
25 Fabricação de artigos de borracha e matérias plásticas	-	100,0	-	100,0
26 Fabricação de outros produtos minerais não metálicos	5,9	94,1	12,2	87,8
28 Fabricação de produtos metálicos, excepto máquinas	6,7	93,3	2,8	97,2
35 Fabricação de outro material de transporte	-	100,0	-	100,0
36 Fabricação de mobiliário	-	-	-	-
E ELECTRICIDADE, GÁS E ÁGUA	-	100,0	-	100,0
F CONSTRUÇÃO	8,5	91,5	3,5	96,5
G COMÉRCIO POR GROSSO E A RETALHO	3,8	96,2	2,5	97,5
50 Comércio e reparação de veículos; com. de combustível	7,9	92,1	5,9	94,1
51 Comércio por grosso, excepto de veículos	1,4	98,6	1,2	98,8
521/6 Comércio a retalho, excepto de veículos	3,9	96,1	2,3	97,7
H ALOJAMENTO E RESTAURAÇÃO	5,1	94,9	2,1	97,9
I TRANSPORTES E COMUNICAÇÕES	2,9	97,1	1,9	98,1
60/63 Transportes e armazenagem	3,0	97,0	2,1	97,9
64 Correios e telecomunicações	-	100,0	-	100,0
J ACTIVIDADES FINANCEIRAS	-	100,0	-	100,0
K ACTIVIDADES IMOBILIÁRIAS	8,8	91,2	3,2	96,8
M EDUCAÇÃO	7,7	92,3	4,1	95,9
N SAÚDE E ACÇÃO SOCIAL	2,5	97,5	1,1	98,9
O SERVIÇOS COLECTIVOS, SOCIAIS E PESSOAIS	10,0	90,0	6,5	93,5
90 Saneamento, limpeza pública e similares	-	-	-	-
91 Actividades associativas diversas	16,7	83,3	12,1	87,9
92 Actividades recreativas, culturais e desportivas	-	100,0	-	100,0
93 Outras actividades de serviços	-	-	-	-

**ATRASO NO PAGAMENTO A FORNECEDORES NOS ÚLTIMOS SEIS MESES,
POR ACTIVIDADES**
QUADRO 29

ACTIVIDADES (CAE - Rev. 2.1)	N.º DE EMPRESAS		N.º DE TRABALHADORES	
	Sim	Não	Sim	Não
TOTAL	114	543	4 459	20 096
A AGRICULTURA, PRODUÇÃO ANIMAL, CAÇA	-	13	-	246 57
B PESCA	-	6	-	57
C INDÚSTRIAS EXTRACTIVAS	2	1	304	15
D INDÚSTRIAS TRANSFORMADORAS	19	87	609	3 142
151/8 Indústrias alimentares	4	41	177	1 943
159 Indústria das bebidas	3	1	105	10
160 Indústria do tabaco	-	1	-	80
17 Fabricação de têxteis	-	2	-	21
18 Indústria do vestuário	-	1	-	43
20 Indústrias da madeira e da cortiça	2	7	29	121
22 Edição, impressão e reprodução de informação	2	5	34	159
24 Fabricação de produtos químicos	-	1	-	24
25 Fabricação de artigos de borracha e matérias plásticas	1	1	17	14
26 Fabricação de outros produtos minerais não metálicos	3	14	133	408
28 Fabricação de produtos metálicos, excepto máquinas	4	11	114	276
35 Fabricação de outro material de transporte	-	2	-	43
36 Fabricação de mobiliário	-	-	-	-
E ELECTRICIDADE, GÁS E ÁGUA	-	2	-	667
F CONSTRUÇÃO	25	81	1 057	3 565
G COMÉRCIO POR GROSSO E A RETALHO	24	160	468	5 904
50 Comércio e reparação de veículos; com. de combustível	9	29	179	699
51 Comércio por grosso, excepto de veículos	7	62	154	1 745
521/6 Comércio a retalho, excepto de veículos	8	69	135	3 460
H ALOJAMENTO E RESTAURAÇÃO	10	49	629	1 230
I TRANSPORTES E COMUNICAÇÕES	2	33	43	912
60/63 Transportes e armazenagem	2	31	43	800
64 Correios e telecomunicações	-	2	-	112
J ACTIVIDADES FINANCEIRAS	-	5	-	823
K ACTIVIDADES IMOBILIÁRIAS	9	25	638	952
M EDUCAÇÃO	2	11	21	225
N SAÚDE E ACÇÃO SOCIAL	18	63	635	2 244
O SERVIÇOS COLECTIVOS, SOCIAIS E PESSOAIS	3	7	55	114
90 Saneamento, limpeza pública e similares	-	-	-	-
91 Actividades associativas diversas	3	3	55	36
92 Actividades recreativas, culturais e desportivas	-	4	-	78
93 Outras actividades de serviços	-	-	-	-

**DISTRIBUIÇÃO PERCENTUAL DO ATRASO NO PAGAMENTO A FORNECEDORES
NOS ÚLTIMOS SEIS MESES, POR ACTIVIDADES**
QUADRO 30

ACTIVIDADES (CAE - Rev. 2.1)	N.º DE EMPRESAS		N.º DE TRABALHADORES	
	Sim	Não	Sim	Não
TOTAL	18,2	81,8	18,2	81,8
A AGRICULTURA, PRODUÇÃO ANIMAL, CAÇA	-	100,0	-	100,0
B PESCA	-	100,0	-	100,0
C INDÚSTRIAS EXTRACTIVAS	95,3	4,7	95,3	4,7
D INDÚSTRIAS TRANSFORMADORAS	16,2	83,8	16,2	83,8
151/8 Indústrias alimentares	8,3	91,7	8,3	91,7
159 Indústria das bebidas	91,3	8,7	91,3	8,7
160 Indústria do tabaco	-	100,0	-	100,0
17 Fabricação de têxteis	-	100,0	-	100,0
18 Indústria do vestuário	-	100,0	-	100,0
20 Indústrias da madeira e da cortiça	19,3	80,7	19,3	80,7
22 Edição, impressão e reprodução de informação	17,6	82,4	17,6	82,4
24 Fabricação de produtos químicos	-	100,0	-	100,0
25 Fabricação de artigos de borracha e matérias plásticas	54,8	45,2	54,8	45,2
26 Fabricação de outros produtos minerais não metálicos	24,6	75,4	24,6	75,4
28 Fabricação de produtos metálicos, excepto máquinas	29,2	70,8	29,2	70,8
35 Fabricação de outro material de transporte	-	100,0	-	100,0
36 Fabricação de mobiliário	-	-	-	-
E ELECTRICIDADE, GÁS E ÁGUA	-	100,0	-	100,0
F CONSTRUÇÃO	22,9	77,1	22,9	77,1
G COMÉRCIO POR GROSSO E A RETALHO	7,3	92,7	7,3	92,7
50 Comércio e reparação de veículos; com. de combustível	20,4	79,6	20,4	79,6
51 Comércio por grosso, excepto de veículos	8,1	91,9	8,1	91,9
521/6 Comércio a retalho, excepto de veículos	3,8	96,2	3,8	96,2
H ALOJAMENTO E RESTAURAÇÃO	33,8	66,2	33,8	66,2
I TRANSPORTES E COMUNICAÇÕES	4,5	95,5	4,5	95,5
60/63 Transportes e armazenagem	5,1	94,9	5,1	94,9
64 Correios e telecomunicações	-	100,0	-	100,0
J ACTIVIDADES FINANCEIRAS	-	100,0	-	100,0
K ACTIVIDADES IMOBILIÁRIAS	40,1	59,9	40,1	59,9
M EDUCAÇÃO	8,5	91,5	8,5	91,5
N SAÚDE E ACÇÃO SOCIAL	22,1	77,9	22,1	77,9
O SERVIÇOS COLECTIVOS, SOCIAIS E PESSOAIS	32,5	67,5	32,5	67,5
90 Saneamento, limpeza pública e similares	-	-	-	-
91 Actividades associativas diversas	60,4	39,6	60,4	39,6
92 Actividades recreativas, culturais e desportivas	-	100,0	-	100,0
93 Outras actividades de serviços	-	-	-	-

**PREVISÃO QUANTO AO PAGAMENTO DE FORNECEDORES
NOS PRÓXIMOS SEIS MESES, POR ACTIVIDADES**

QUADRO 31

ACTIVIDADES (CAE - Rev. 2.1)	N.º DE EMPRESAS		N.º DE TRABALHADORES	
	Sim	Não	Sim	Não
TOTAL	95	562	3 291	21 264
A AGRICULTURA, PRODUÇÃO ANIMAL, CAÇA	-	13	-	246
B PESCA	-	6	-	57
C INDÚSTRIAS EXTRACTIVAS	2	1	304	15
D INDÚSTRIAS TRANSFORMADORAS	14	92	491	3 260
151/8 Indústrias alimentares	3	42	158	1 962
159 Indústria das bebidas	3	1	105	10
160 Indústria do tabaco	-	1	-	80
17 Fabricação de têxteis	-	2	-	21
18 Indústria do vestuário	-	1	-	43
20 Indústrias da madeira e da cortiça	2	7	29	121
22 Edição, impressão e reprodução de informação	1	6	12	181
24 Fabricação de produtos químicos	-	1	-	24
25 Fabricação de artigos de borracha e matérias plásticas	1	1	17	14
26 Fabricação de outros produtos minerais não metálicos	1	16	66	475
28 Fabricação de produtos metálicos, excepto máquinas	3	12	104	286
35 Fabricação de outro material de transporte	-	2	-	43
36 Fabricação de mobiliário	-	-	-	-
E ELECTRICIDADE, GÁS E ÁGUA	-	2	-	667
F CONSTRUÇÃO	21	85	737	3 885
G COMÉRCIO POR GROSSO E A RETALHO	19	165	395	5 977
50 Comércio e reparação de veículos; com. de combustível	9	29	179	699
51 Comércio por grosso, excepto de veículos	5	64	108	1 791
521/6 Comércio a retalho, excepto de veículos	5	72	108	3 487
H ALOJAMENTO E RESTAURAÇÃO	10	49	484	1 375
I TRANSPORTES E COMUNICAÇÕES	2	33	29	926
60/63 Transportes e armazenagem	2	31	29	814
64 Correios e telecomunicações	-	2	-	112
J ACTIVIDADES FINANCEIRAS	-	5	-	823
K ACTIVIDADES IMOBILIÁRIAS	5	29	143	1 447
M EDUCAÇÃO	1	12	10	236
N SAÚDE E ACÇÃO SOCIAL	18	63	643	2 236
O SERVIÇOS COLECTIVOS, SOCIAIS E PESSOAIS	3	7	55	114
90 Saneamento, limpeza pública e similares	-	-	-	-
91 Actividades associativas diversas	3	3	55	36
92 Actividades recreativas, culturais e desportivas	-	4	-	78
93 Outras actividades de serviços	-	-	-	-

DISTRIBUIÇÃO PERCENTUAL DA PREVISÃO QUANTO AO PAGAMENTO DE FORNECEDORES NOS PRÓXIMOS SEIS MESES, POR ACTIVIDADES
QUADRO 32

ACTIVIDADES (CAE - Rev. 2.1)	N.º DE EMPRESAS		N.º DE TRABALHADORES	
	Sim	Não	Sim	Não
TOTAL	14,5	85,5	13,4	86,6
A AGRICULTURA, PRODUÇÃO ANIMAL, CAÇA	-	100,0	-	100,0
B PESCA	-	100,0	-	100,0
C INDÚSTRIAS EXTRACTIVAS	66,7	33,3	95,3	4,7
D INDÚSTRIAS TRANSFORMADORAS	13,2	86,8	13,1	86,9
151/8 Indústrias alimentares	6,7	93,3	7,5	92,5
159 Indústria das bebidas	75,0	25,0	91,3	8,7
160 Indústria do tabaco	-	100,0	-	100,0
17 Fabricação de têxteis	-	100,0	-	100,0
18 Indústria do vestuário	-	100,0	-	100,0
20 Indústrias da madeira e da cortiça	22,2	77,8	19,3	80,7
22 Edição, impressão e reprodução de informação	14,3	85,7	6,2	93,8
24 Fabricação de produtos químicos	-	100,0	-	100,0
25 Fabricação de artigos de borracha e matérias plásticas	50,0	50,0	54,8	45,2
26 Fabricação de outros produtos minerais não metálicos	5,9	94,1	12,2	87,8
28 Fabricação de produtos metálicos, excepto máquinas	20,0	80,0	26,7	73,3
35 Fabricação de outro material de transporte	-	100,0	-	100,0
36 Fabricação de mobiliário	-	-	-	-
E ELECTRICIDADE, GÁS E ÁGUA	-	100,0	-	100,0
F CONSTRUÇÃO	19,8	80,2	15,9	84,1
G COMÉRCIO POR GROSSO E A RETALHO	10,3	89,7	6,2	93,8
50 Comércio e reparação de veículos; com. de combustível	23,7	76,3	20,4	79,6
51 Comércio por grosso, excepto de veículos	7,2	92,8	5,7	94,3
521/6 Comércio a retalho, excepto de veículos	6,5	93,5	3,0	97,0
H ALOJAMENTO E RESTAURAÇÃO	16,9	83,1	26,0	74,0
I TRANSPORTES E COMUNICAÇÕES	5,7	94,3	3,0	97,0
60/63 Transportes e armazenagem	6,1	93,9	3,4	96,6
64 Correios e telecomunicações	-	100,0	-	100,0
J ACTIVIDADES FINANCEIRAS	-	100,0	-	100,0
K ACTIVIDADES IMOBILIÁRIAS	14,7	85,3	9,0	91,0
M EDUCAÇÃO	7,7	92,3	4,1	95,9
N SAÚDE E ACÇÃO SOCIAL	22,2	77,8	22,3	77,7
O SERVIÇOS COLECTIVOS, SOCIAIS E PESSOAIS	30,0	70,0	32,5	67,5
90 Saneamento, limpeza pública e similares	-	-	-	-
91 Actividades associativas diversas	50,0	50,0	60,4	39,6
92 Actividades recreativas, culturais e desportivas	-	100,0	-	100,0
93 Outras actividades de serviços	-	-	-	-

**ATRASO NO PAGAMENTO DE ENCARGOS FISCAIS NOS ÚLTIMOS SEIS MESES,
POR ACTIVIDADES**
QUADRO 33

ACTIVIDADES (CAE - Rev. 2.1)	N.º DE EMPRESAS		N.º DE TRABALHADORES	
	Sim	Não	Sim	Não
TOTAL	19	638	384	24 171
A AGRICULTURA, PRODUÇÃO ANIMAL, CAÇA	-	13	-	246
B PESCA	-	6	-	57
C INDÚSTRIAS EXTRACTIVAS	-	3	-	319
D INDÚSTRIAS TRANSFORMADORAS	7	99	200	3 551
151/8 Indústrias alimentares	2	43	49	2 071
159 Indústria das bebidas	-	4	-	115
160 Indústria do tabaco	-	1	-	80
17 Fabricação de têxteis	-	2	-	21
18 Indústria do vestuário	1	-	43	-
20 Indústrias da madeira e da cortiça	1	8	14	136
22 Edição, impressão e reprodução de informação	-	7	-	193
24 Fabricação de produtos químicos	-	1	-	24
25 Fabricação de artigos de borracha e matérias plásticas	1	1	17	14
26 Fabricação de outros produtos minerais não metálicos	1	16	66	475
28 Fabricação de produtos metálicos, excepto máquinas	1	14	11	379
35 Fabricação de outro material de transporte	-	2	-	43
36 Fabricação de mobiliário	-	-	-	-
E ELECTRICIDADE, GÁS E ÁGUA	-	2	-	667
F CONSTRUÇÃO	8	98	126	4 496
G COMÉRCIO POR GROSSO E A RETALHO	1	183	14	6 358
50 Comércio e reparação de veículos; com. de combustível	1	37	14	864
51 Comércio por grosso, excepto de veículos	-	69	-	1 899
521/6 Comércio a retalho, excepto de veículos	-	77	-	3 595
H ALOJAMENTO E RESTAURAÇÃO	1	58	14	1 845
I TRANSPORTES E COMUNICAÇÕES	-	35	-	955
60/63 Transportes e armazenagem	-	33	-	843
64 Correios e telecomunicações	-	2	-	112
J ACTIVIDADES FINANCEIRAS	-	5	-	823
K ACTIVIDADES IMOBILIÁRIAS	1	33	20	1 570
M EDUCAÇÃO	1	12	10	236
N SAÚDE E ACÇÃO SOCIAL	-	81	-	2 879
O SERVIÇOS COLECTIVOS, SOCIAIS E PESSOAIS	-	10	-	169
90 Saneamento, limpeza pública e similares	-	-	-	-
91 Actividades associativas diversas	-	6	-	91
92 Actividades recreativas, culturais e desportivas	-	4	-	78
93 Outras actividades de serviços	-	-	-	-

**DISTRIBUIÇÃO PERCENTUAL DO ATRASO NO PAGAMENTO DE ENCARGOS FISCAIS
NOS ÚLTIMOS SEIS MESES, POR ACTIVIDADES**
QUADRO 34

ACTIVIDADES (CAE - Rev. 2.1)	N.º DE EMPRESAS		N.º DE TRABALHADORES	
	Sim	Não	Sim	Não
TOTAL	2,9	97,1	1,6	98,4
A AGRICULTURA, PRODUÇÃO ANIMAL, CAÇA	-	100,0	-	100,0
B PESCA	-	100,0	-	100,0
C INDÚSTRIAS EXTRACTIVAS	-	100,0	-	100,0
D INDÚSTRIAS TRANSFORMADORAS	6,6	93,4	5,3	94,7
151/8 Indústrias alimentares	4,4	95,6	2,3	97,7
159 Indústria das bebidas	-	100,0	-	100,0
160 Indústria do tabaco	-	100,0	-	100,0
17 Fabricação de têxteis	-	100,0	-	100,0
18 Indústria do vestuário	100,0	-	100,0	-
20 Indústrias da madeira e da cortiça	11,1	88,9	9,3	90,7
22 Edição, impressão e reprodução de informação	-	100,0	-	100,0
24 Fabricação de produtos químicos	-	100,0	-	100,0
25 Fabricação de artigos de borracha e matérias plásticas	50,0	50,0	54,8	45,2
26 Fabricação de outros produtos minerais não metálicos	5,9	94,1	12,2	87,8
28 Fabricação de produtos metálicos, excepto máquinas	6,7	93,3	2,8	97,2
35 Fabricação de outro material de transporte	-	100,0	-	100,0
36 Fabricação de mobiliário	-	-	-	-
E ELECTRICIDADE, GÁS E ÁGUA	-	100,0	-	100,0
F CONSTRUÇÃO	7,5	92,5	2,7	97,3
G COMÉRCIO POR GROSSO E A RETALHO	0,5	99,5	0,2	99,8
50 Comércio e reparação de veículos; com. de combustível	2,6	97,4	1,6	98,4
51 Comércio por grosso, excepto de veículos	-	100,0	-	100,0
521/6 Comércio a retalho, excepto de veículos	-	100,0	-	100,0
H ALOJAMENTO E RESTAURAÇÃO	1,7	98,3	0,8	99,2
I TRANSPORTES E COMUNICAÇÕES	-	100,0	-	100,0
60/63 Transportes e armazenagem	-	100,0	-	100,0
64 Correios e telecomunicações	-	100,0	-	100,0
J ACTIVIDADES FINANCEIRAS	-	100,0	-	100,0
K ACTIVIDADES IMOBILIÁRIAS	2,9	97,1	1,3	98,7
M EDUCAÇÃO	7,7	92,3	4,1	95,9
N SAÚDE E ACÇÃO SOCIAL	-	100,0	-	100,0
O SERVIÇOS COLECTIVOS, SOCIAIS E PESSOAIS	-	100,0	-	100,0
90 Saneamento, limpeza pública e similares	-	-	-	-
91 Actividades associativas diversas	-	100,0	-	100,0
92 Actividades recreativas, culturais e desportivas	-	100,0	-	100,0
93 Outras actividades de serviços	-	-	-	-

**PREVISÃO QUANTO AO PAGAMENTO DE ENCARGOS FISCAIS
NOS PRÓXIMOS SEIS MESES, POR ACTIVIDADES**

QUADRO 35

ACTIVIDADES (CAE - Rev. 2.1)	N.º DE EMPRESAS		N.º DE TRABALHADORES	
	Sim	Não	Sim	Não
TOTAL	20	637	397	24 158
A AGRICULTURA, PRODUÇÃO ANIMAL, CAÇA	-	13	-	246
B PESCA	-	6	-	57
C INDÚSTRIAS EXTRACTIVAS	-	3	-	319
D INDÚSTRIAS TRANSFORMADORAS	7	99	200	3 551
151/8 Indústrias alimentares	2	43	49	2 071
159 Indústria das bebidas	-	4	-	115
160 Indústria do tabaco	-	1	-	80
17 Fabricação de têxteis	-	2	-	21
18 Indústria do vestuário	1	-	43	-
20 Indústrias da madeira e da cortiça	1	8	14	136
22 Edição, impressão e reprodução de informação	-	7	-	193
24 Fabricação de produtos químicos	-	1	-	24
25 Fabricação de artigos de borracha e matérias plásticas	1	1	17	14
26 Fabricação de outros produtos minerais não metálicos	1	16	66	475
28 Fabricação de produtos metálicos, excepto máquinas	1	14	11	379
35 Fabricação de outro material de transporte	-	2	-	43
36 Fabricação de mobiliário	-	-	-	-
E ELECTRICIDADE, GÁS E ÁGUA	-	2	-	667
F CONSTRUÇÃO	8	98	118	4 504
G COMÉRCIO POR GROSSO E A RETALHO	1	183	14	6 358
50 Comércio e reparação de veículos; com. de combustível	1	37	14	864
51 Comércio por grosso, excepto de veículos	-	69	-	1 899
521/6 Comércio a retalho, excepto de veículos	-	77	-	3 595
H ALOJAMENTO E RESTAURAÇÃO	1	58	14	1 845
I TRANSPORTES E COMUNICAÇÕES	-	35	-	955
60/63 Transportes e armazenagem	-	33	-	843
64 Correios e telecomunicações	-	2	-	112
J ACTIVIDADES FINANCEIRAS	-	5	-	823
K ACTIVIDADES IMOBILIÁRIAS	1	33	20	1 570
M EDUCAÇÃO	1	12	10	236
N SAÚDE E ACÇÃO SOCIAL	1	80	21	2 858
O SERVIÇOS COLECTIVOS, SOCIAIS E PESSOAIS	-	10	-	169
90 Saneamento, limpeza pública e similares	-	-	-	-
91 Actividades associativas diversas	-	6	-	91
92 Actividades recreativas, culturais e desportivas	-	4	-	78
93 Outras actividades de serviços	-	-	-	-

DISTRIBUIÇÃO PERCENTUAL DA PREVISÃO QUANTO AO PAGAMENTO DE ENCARGOS FISCAIS NOS PRÓXIMOS SEIS MESES, POR ACTIVIDADES
QUADRO 36

ACTIVIDADES (CAE - Rev. 2.1)	N.º DE EMPRESAS		N.º DE TRABALHADORES	
	Sim	Não	Sim	Não
TOTAL	3,0	97,0	1,6	98,4
A AGRICULTURA, PRODUÇÃO ANIMAL, CAÇA	-	100,0	-	100,0
B PESCA	-	100,0	-	100,0
C INDÚSTRIAS EXTRACTIVAS	-	100,0	-	100,0
D INDÚSTRIAS TRANSFORMADORAS	6,6	93,4	5,3	94,7
151/8 Indústrias alimentares	4,4	95,6	2,3	97,7
159 Indústria das bebidas	-	100,0	-	100,0
160 Indústria do tabaco	-	100,0	-	100,0
17 Fabricação de têxteis	-	100,0	-	100,0
18 Indústria do vestuário	100,0	-	100,0	-
20 Indústrias da madeira e da cortiça	11,1	88,9	9,3	90,7
22 Edição, impressão e reprodução de informação	-	100,0	-	100,0
24 Fabricação de produtos químicos	-	100,0	-	100,0
25 Fabricação de artigos de borracha e matérias plásticas	50,0	50,0	54,8	45,2
26 Fabricação de outros produtos minerais não metálicos	5,9	94,1	12,2	87,8
28 Fabricação de produtos metálicos, excepto máquinas	6,7	93,3	2,8	97,2
35 Fabricação de outro material de transporte	-	100,0	-	100,0
36 Fabricação de mobiliário	-	-	-	-
E ELECTRICIDADE, GÁS E ÁGUA	-	100,0	-	100,0
F CONSTRUÇÃO	7,5	92,5	2,6	97,4
G COMÉRCIO POR GROSSO E A RETALHO	0,5	99,5	0,2	99,8
50 Comércio e reparação de veículos; com. de combustível	2,6	97,4	1,6	98,4
51 Comércio por grosso, excepto de veículos	-	100,0	-	100,0
521/6 Comércio a retalho, excepto de veículos	-	100,0	-	100,0
H ALOJAMENTO E RESTAURAÇÃO	1,7	98,3	0,8	99,2
I TRANSPORTES E COMUNICAÇÕES	-	100,0	-	100,0
60/63 Transportes e armazenagem	-	100,0	-	100,0
64 Correios e telecomunicações	-	100,0	-	100,0
J ACTIVIDADES FINANCEIRAS	-	100,0	-	100,0
K ACTIVIDADES IMOBILIÁRIAS	2,9	97,1	1,3	98,7
M EDUCAÇÃO	7,7	92,3	4,1	95,9
N SAÚDE E ACÇÃO SOCIAL	1,2	98,8	0,7	99,3
O SERVIÇOS COLECTIVOS, SOCIAIS E PESSOAIS	-	100,0	-	100,0
90 Saneamento, limpeza pública e similares	-	-	-	-
91 Actividades associativas diversas	-	100,0	-	100,0
92 Actividades recreativas, culturais e desportivas	-	100,0	-	100,0
93 Outras actividades de serviços	-	-	-	-

**ATRASO NO PAGAMENTO DE ENCARGOS BANCÁRIOS NOS ÚLTIMOS SEIS MESES,
POR ACTIVIDADES**
QUADRO 37

ACTIVIDADES (CAE - Rev. 2.1)	N.º DE EMPRESAS		N.º DE TRABALHADORES	
	Sim	Não	Sim	Não
TOTAL	16	641	398	24 157
A AGRICULTURA, PRODUÇÃO ANIMAL, CAÇA	-	13	-	246
B PESCA	-	6	-	57
C INDÚSTRIAS EXTRACTIVAS	-	3	-	319
D INDÚSTRIAS TRANSFORMADORAS	5	101	168	3 583
151/8 Indústrias alimentares	2	43	126	1 994
159 Indústria das bebidas	-	4	-	115
160 Indústria do tabaco	-	1	-	80
17 Fabricação de têxteis	-	2	-	21
18 Indústria do vestuário	-	1	-	43
20 Indústrias da madeira e da cortiça	1	8	14	136
22 Edição, impressão e reprodução de informação	-	7	-	193
24 Fabricação de produtos químicos	-	1	-	24
25 Fabricação de artigos de borracha e matérias plásticas	1	1	17	14
26 Fabricação de outros produtos minerais não metálicos	-	17	-	541
28 Fabricação de produtos metálicos, excepto máquinas	1	14	11	379
35 Fabricação de outro material de transporte	-	2	-	43
36 Fabricação de mobiliário	-	-	-	-
E ELECTRICIDADE, GÁS E ÁGUA	-	2	-	667
F CONSTRUÇÃO	4	102	71	4 551
G COMÉRCIO POR GROSSO E A RETALHO	4	180	45	6 327
50 Comércio e reparação de veículos; com. de combustível	2	36	22	856
51 Comércio por grosso, excepto de veículos	-	69	-	1 899
521/6 Comércio a retalho, excepto de veículos	2	75	23	3 572
H ALOJAMENTO E RESTAURAÇÃO	-	59	-	1 859
I TRANSPORTES E COMUNICAÇÕES	-	35	18	937
60/63 Transportes e armazenagem	-	33	18	825
64 Correios e telecomunicações	-	2	-	112
J ACTIVIDADES FINANCEIRAS	-	5	-	823
K ACTIVIDADES IMOBILIÁRIAS	1	33	20	1 570
M EDUCAÇÃO	-	13	-	246
N SAÚDE E ACÇÃO SOCIAL	1	80	61	2 818
O SERVIÇOS COLECTIVOS, SOCIAIS E PESSOAIS	1	9	15	154
90 Saneamento, limpeza pública e similares	-	-	-	-
91 Actividades associativas diversas	-	6	-	91
92 Actividades recreativas, culturais e desportivas	1	3	15	63
93 Outras actividades de serviços	-	-	-	-

DISTRIBUIÇÃO PERCENTUAL DO ATRASO NO PAGAMENTO DE ENCARGOS BANCÁRIOS NOS ÚLTIMOS SEIS MESES, POR ACTIVIDADES
QUADRO 38

ACTIVIDADES (CAE - Rev. 2.1)	N.º DE EMPRESAS		N.º DE TRABALHADORES	
	Sim	Não	Sim	Não
TOTAL	2,4	97,6	1,5	98,5
A AGRICULTURA, PRODUÇÃO ANIMAL, CAÇA	-	100,0	-	100,0
B PESCA	-	100,0	-	100,0
C INDÚSTRIAS EXTRACTIVAS	-	100,0	-	100,0
D INDÚSTRIAS TRANSFORMADORAS	4,7	95,3	4,5	95,5
151/8 Indústrias alimentares	4,4	95,6	5,9	94,1
159 Indústria das bebidas	-	100,0	-	100,0
160 Indústria do tabaco	-	100,0	-	100,0
17 Fabricação de têxteis	-	100,0	-	100,0
18 Indústria do vestuário	-	100,0	-	100,0
20 Indústrias da madeira e da cortiça	11,1	88,9	9,3	90,7
22 Edição, impressão e reprodução de informação	-	100,0	-	100,0
24 Fabricação de produtos químicos	-	100,0	-	100,0
25 Fabricação de artigos de borracha e matérias plásticas	50,0	50,0	54,8	45,2
26 Fabricação de outros produtos minerais não metálicos	-	100,0	-	100,0
28 Fabricação de produtos metálicos, excepto máquinas	6,7	93,3	2,8	97,2
35 Fabricação de outro material de transporte	-	100,0	-	100,0
36 Fabricação de mobiliário	-	-	-	-
E ELECTRICIDADE, GÁS E ÁGUA	-	100,0	-	100,0
F CONSTRUÇÃO	3,8	96,2	1,5	98,5
G COMÉRCIO POR GROSSO E A RETALHO	2,2	97,8	0,7	99,3
50 Comércio e reparação de veículos; com. de combustível	5,3	94,7	2,5	97,5
51 Comércio por grosso, excepto de veículos	-	100,0	-	100,0
521/6 Comércio a retalho, excepto de veículos	2,6	97,4	0,6	99,4
H ALOJAMENTO E RESTAURAÇÃO	-	100,0	-	100,0
I TRANSPORTES E COMUNICAÇÕES	-	100,0	-	100,0
60/63 Transportes e armazenagem	-	100,0	-	100,0
64 Correios e telecomunicações	-	100,0	-	100,0
J ACTIVIDADES FINANCEIRAS	-	100,0	-	100,0
K ACTIVIDADES IMOBILIÁRIAS	2,9	97,1	1,3	98,7
M EDUCAÇÃO	-	100,0	-	100,0
N SAÚDE E ACÇÃO SOCIAL	1,2	98,8	1,4	98,6
O SERVIÇOS COLECTIVOS, SOCIAIS E PESSOAIS	10,0	90,0	8,9	91,1
90 Saneamento, limpeza pública e similares	-	-	-	-
91 Actividades associativas diversas	-	100,0	-	100,0
92 Actividades recreativas, culturais e desportivas	25,0	75,0	19,2	80,8
93 Outras actividades de serviços	-	-	-	-

**PREVISÃO QUANTO AO ATRASO NO PAGAMENTO DE ENCARGOS BANCÁRIOS
NOS PRÓXIMOS SEIS MESES, POR ACTIVIDADES**

QUADRO 39

ACTIVIDADES (CAE - Rev. 2.1)	N.º DE EMPRESAS		N.º DE TRABALHADORES	
	Sim	Não	Sim	Não
TOTAL	18	639	398	24 157
A AGRICULTURA, PRODUÇÃO ANIMAL, CAÇA	-	13	-	246
B PESCA	-	6	-	57
C INDÚSTRIAS EXTRACTIVAS	-	3	-	319
D INDÚSTRIAS TRANSFORMADORAS	5	101	168	3 583
151/8 Indústrias alimentares	2	43	126	1 994
159 Indústria das bebidas	-	4	-	115
160 Indústria do tabaco	-	1	-	80
17 Fabricação de têxteis	-	2	-	21
18 Indústria do vestuário	-	1	-	43
20 Indústrias da madeira e da cortiça	1	8	14	136
22 Edição, impressão e reprodução de informação	-	7	-	193
24 Fabricação de produtos químicos	-	1	-	24
25 Fabricação de artigos de borracha e matérias plásticas	1	1	17	14
26 Fabricação de outros produtos minerais não metálicos	-	17	-	541
28 Fabricação de produtos metálicos, excepto máquinas	1	14	11	379
35 Fabricação de outro material de transporte	-	2	-	43
36 Fabricação de mobiliário	-	-	-	-
E ELECTRICIDADE, GÁS E ÁGUA	-	2	-	667
F CONSTRUÇÃO	4	102	71	4 551
G COMÉRCIO POR GROSSO E A RETALHO	4	180	45	6 327
50 Comércio e reparação de veículos; com. de combustível	2	36	22	856
51 Comércio por grosso, excepto de veículos	-	69	-	1 899
521/6 Comércio a retalho, excepto de veículos	2	75	23	3 572
H ALOJAMENTO E RESTAURAÇÃO	-	59	-	1 859
I TRANSPORTES E COMUNICAÇÕES	1	34	18	937
60/63 Transportes e armazenagem	1	32	18	825
64 Correios e telecomunicações	-	2	-	112
J ACTIVIDADES FINANCEIRAS	-	5	-	823
K ACTIVIDADES IMOBILIÁRIAS	1	33	20	1 570
M EDUCAÇÃO	-	13	-	246
N SAÚDE E ACÇÃO SOCIAL	2	79	61	2 818
O SERVIÇOS COLECTIVOS, SOCIAIS E PESSOAIS	1	9	15	154
90 Saneamento, limpeza pública e similares	-	-	-	-
91 Actividades associativas diversas	-	6	-	91
92 Actividades recreativas, culturais e desportivas	1	3	15	63
93 Outras actividades de serviços	-	-	-	-

DISTRIBUIÇÃO PERCENTUAL DA PREVISÃO QUANTO AO ATRASO NO PAGAMENTO DE ENCARGOS BANCÁRIOS NOS PRÓXIMOS SEIS MESES, POR ACTIVIDADES
QUADRO 40

ACTIVIDADES (CAE - Rev. 2.1)	N.º DE EMPRESAS		N.º DE TRABALHADORES	
	Sim	Não	Sim	Não
TOTAL	2,7	97,3	1,6	98,4
A AGRICULTURA, PRODUÇÃO ANIMAL, CAÇA	-	100,0	-	100,0
B PESCA	-	100,0	-	100,0
C INDÚSTRIAS EXTRACTIVAS	-	100,0	-	100,0
D INDÚSTRIAS TRANSFORMADORAS	4,7	95,3	4,5	95,5
151/8 Indústrias alimentares	4,4	95,6	5,9	94,1
159 Indústria das bebidas	-	100,0	-	100,0
160 Indústria do tabaco	-	100,0	-	100,0
17 Fabricação de têxteis	-	100,0	-	100,0
18 Indústria do vestuário	-	100,0	-	100,0
20 Indústrias da madeira e da cortiça	11,1	88,9	9,3	90,7
22 Edição, impressão e reprodução de informação	-	100,0	-	100,0
24 Fabricação de produtos químicos	-	100,0	-	100,0
25 Fabricação de artigos de borracha e matérias plásticas	50,0	50,0	54,8	45,2
26 Fabricação de outros produtos minerais não metálicos	-	100,0	-	100,0
28 Fabricação de produtos metálicos, excepto máquinas	6,7	93,3	2,8	97,2
35 Fabricação de outro material de transporte	-	100,0	-	100,0
36 Fabricação de mobiliário	-	-	-	-
E ELECTRICIDADE, GÁS E ÁGUA	-	100,0	-	100,0
F CONSTRUÇÃO	3,8	96,2	1,5	98,5
G COMÉRCIO POR GROSSO E A RETALHO	2,2	97,8	0,7	99,3
50 Comércio e reparação de veículos; com. de combustível	5,3	94,7	2,5	97,5
51 Comércio por grosso, excepto de veículos	-	100,0	-	100,0
521/6 Comércio a retalho, excepto de veículos	2,6	97,4	0,6	99,4
H ALOJAMENTO E RESTAURAÇÃO	-	100,0	-	100,0
I TRANSPORTES E COMUNICAÇÕES	2,9	97,1	1,9	98,1
60/63 Transportes e armazenagem	3,0	97,0	2,1	97,9
64 Correios e telecomunicações	-	100,0	-	100,0
J ACTIVIDADES FINANCEIRAS	-	100,0	-	100,0
K ACTIVIDADES IMOBILIÁRIAS	2,9	97,1	1,3	98,7
M EDUCAÇÃO	-	100,0	-	100,0
N SAÚDE E ACÇÃO SOCIAL	2,5	97,5	2,1	97,9
O SERVIÇOS COLECTIVOS, SOCIAIS E PESSOAIS	10,0	90,0	8,9	91,1
90 Saneamento, limpeza pública e similares	-	-	-	-
91 Actividades associativas diversas	-	100,0	-	100,0
92 Actividades recreativas, culturais e desportivas	25,0	75,0	19,2	80,8
93 Outras actividades de serviços	-	-	-	-

PREVISÃO PARA OS PRÓXIMOS SEIS MESES QUANTO À EVOLUÇÃO DA PRODUÇÃO, POR ACTIVIDADES
QUADRO 41

ACTIVIDADES (CAE - Rev. 2.1)	N.º DE EMPRESAS			N.º DE TRABALHADORES		
	Aumentar	Manter	Diminuir	Aumentar	Manter	Diminuir
TOTAL	47	165	24	2 495	6 097	1 070
A AGRICULTURA, PRODUÇÃO ANIMAL, CAÇA	-	11	2	-	200	46
B PESCA	1	4	1	10	32	15
C INDÚSTRIAS EXTRACTIVAS	1	2	-	273	46	-
D INDÚSTRIAS TRANSFORMADORAS	16	74	16	737	2 416	598
151/8 Indústrias alimentares	7	29	9	468	1 243	409
159 Indústria das bebidas	-	2	2	-	22	93
160 Indústria do tabaco	-	1	-	-	80	-
17 Fabricação de têxteis	-	2	-	-	21	-
18 Indústria do vestuário	1	-	-	43	-	-
20 Indústrias da madeira e da cortiça	2	7	-	25	125	-
22 Edição, impressão e reprodução de informação	1	6	-	9	184	-
24 Fabricação de produtos químicos	-	1	-	-	24	-
25 Fabricação de artigos de borracha e matérias plásticas	-	2	-	-	31	-
26 Fabricação de outros produtos minerais não metálicos	3	12	2	80	420	41
28 Fabricação de produtos metálicos, excepto máquinas	2	11	2	112	245	33
35 Fabricação de outro material de transporte	-	1	1	-	21	22
36 Fabricação de mobiliário	-	-	-	-	-	-
E ELECTRICIDADE, GÁS E ÁGUA	2	-	-	667	-	-
F CONSTRUÇÃO	27	74	5	808	3 403	411

DISTRIBUIÇÃO PERCENTUAL DA PREVISÃO PARA OS PRÓXIMOS SEIS MESES QUANTO À EVOLUÇÃO DA PRODUÇÃO, POR ACTIVIDADES
QUADRO 42

ACTIVIDADES (CAE - Rev. 2.1)	N.º DE EMPRESAS			N.º DE TRABALHADORES		
	Aumentar	Manter	Diminuir	Aumentar	Manter	Diminuir
TOTAL	19,9	69,9	10,2	25,8	63,1	11,1
A AGRICULTURA, PRODUÇÃO ANIMAL, CAÇA	-	84,6	15,4	-	81,3	18,7
B PESCA	16,7	66,7	16,7	17,5	56,1	26,3
C INDÚSTRIAS EXTRACTIVAS	33,3	66,7	-	85,6	14,4	-
D INDÚSTRIAS TRANSFORMADORAS	15,1	69,8	15,1	19,6	64,4	15,9
151/8 Indústrias alimentares	15,6	64,4	20,0	22,1	58,6	19,3
159 Indústria das bebidas	-	50,0	50,0	-	19,1	80,9
160 Indústria do tabaco	-	100,0	-	-	100,0	-
17 Fabricação de têxteis	-	100,0	-	-	100,0	-
18 Indústria do vestuário	100,0	-	-	100,0	-	-
20 Indústrias da madeira e da cortiça	22,2	77,8	-	16,7	83,3	-
22 Edição, impressão e reprodução de informação	14,3	85,7	-	4,7	95,3	-
24 Fabricação de produtos químicos	-	100,0	-	-	100,0	-
25 Fabricação de artigos de borracha e matérias plásticas	-	100,0	-	-	100,0	-
26 Fabricação de outros produtos minerais não metálicos	17,6	70,6	11,8	14,8	77,6	7,6
28 Fabricação de produtos metálicos, excepto máquinas	13,3	73,3	13,3	28,7	62,8	8,5
35 Fabricação de outro material de transporte	-	50,0	50,0	-	48,8	51,2
36 Fabricação de mobiliário	-	-	-	-	-	-
E ELECTRICIDADE, GÁS E ÁGUA	100,0	-	-	100,0	-	-
F CONSTRUÇÃO	25,5	69,8	4,7	17,5	73,6	8,9

PREVISÃO PARA OS PRÓXIMOS SEIS MESES QUANTO À CARTEIRA DE ENCOMENDAS, POR ACTIVIDADES
QUADRO 43

ACTIVIDADES (CAE - Rev. 2.1)	N.º DE EMPRESAS			N.º DE TRABALHADORES		
	Aumentar	Manter	Diminuir	Aumentar	Manter	Diminuir
TOTAL	51	158	27	2 582	6 191	889
A AGRICULTURA, PRODUÇÃO ANIMAL, CAÇA	-	11	2	-	200	46
B PESCA	1	4	1	10	32	15
C INDÚSTRIAS EXTRACTIVAS	1	2	-	273	46	-
D INDÚSTRIAS TRANSFORMADORAS	19	72	15	725	2 419	607
151/8 Indústrias alimentares	7	30	8	468	1 266	386
159 Indústria das bebidas	1	2	1	12	22	81
160 Indústria do tabaco	-	1	-	-	80	-
17 Fabricação de têxteis	1	1	-	9	12	-
18 Indústria do vestuário	1	-	-	43	-	-
20 Indústrias da madeira e da cortiça	2	7	-	21	129	-
22 Edição, impressão e reprodução de informação	1	6	-	9	184	-
24 Fabricação de produtos químicos	-	1	-	-	24	-
25 Fabricação de artigos de borracha e matérias plásticas	-	2	-	-	31	-
26 Fabricação de outros produtos minerais não metálicos	4	11	2	111	356	74
28 Fabricação de produtos metálicos, excepto máquinas	1	11	3	31	315	44
35 Fabricação de outro material de transporte	1	-	1	21	-	22
36 Fabricação de mobiliário	-	-	-	-	-	-
E ELECTRICIDADE, GÁS E ÁGUA	2	-	-	667	-	-
F CONSTRUÇÃO	28	69	9	907	3 494	221

DISTRIBUIÇÃO PERCENTUAL DA PREVISÃO PARA OS PRÓXIMOS SEIS MESES QUANTO À CARTEIRA DE ENCOMENDAS, POR ACTIVIDADES
QUADRO 44

ACTIVIDADES (CAE - Rev. 2.1)	N.º DE EMPRESAS			N.º DE TRABALHADORES		
	Aumentar	Manter	Diminuir	Aumentar	Manter	Diminuir
TOTAL	21,6	66,9	11,4	26,7	64,1	9,2
A AGRICULTURA, PRODUÇÃO ANIMAL, CAÇA	-	84,6	15,4	-	81,3	18,7
B PESCA	16,7	66,7	16,7	17,5	56,1	26,3
C INDÚSTRIAS EXTRACTIVAS	33,3	66,7	-	85,6	14,4	-
D INDÚSTRIAS TRANSFORMADORAS	17,9	67,9	14,2	19,3	64,5	16,2
151/8 Indústrias alimentares	15,6	66,7	17,8	22,1	59,7	18,2
159 Indústria das bebidas	25,0	50,0	25,0	10,4	19,1	70,4
160 Indústria do tabaco	-	100,0	-	-	100,0	-
17 Fabricação de têxteis	50,0	50,0	-	42,9	57,1	-
18 Indústria do vestuário	100,0	-	-	100,0	-	-
20 Indústrias da madeira e da cortiça	22,2	77,8	-	14,0	86,0	-
22 Edição, impressão e reprodução de informação	14,3	85,7	-	4,7	95,3	-
24 Fabricação de produtos químicos	-	100,0	-	-	100,0	-
25 Fabricação de artigos de borracha e matérias plásticas	-	100,0	-	-	100,0	-
26 Fabricação de outros produtos minerais não metálicos	23,5	64,7	11,8	20,5	65,8	13,7
28 Fabricação de produtos metálicos, excepto máquinas	6,7	73,3	20,0	7,9	80,8	11,3
35 Fabricação de outro material de transporte	50,0	-	50,0	48,8	-	51,2
36 Fabricação de mobiliário	-	-	-	-	-	-
E ELECTRICIDADE, GÁS E ÁGUA	100,0	-	-	100,0	-	-
F CONSTRUÇÃO	26,4	65,1	8,5	19,6	75,6	4,8

**PREVISÃO PARA OS PRÓXIMOS SEIS MESES QUANTO AO VOLUME DE NEGÓCIOS,
POR ACTIVIDADES**
QUADRO 45

ACTIVIDADES (CAE - Rev. 2.1)	N.º DE EMPRESAS			N.º DE TRABALHADORES		
	Aumentar	Manter	Diminuir	Aumentar	Manter	Diminuir
TOTAL	153	437	67	8 054	13 974	2 527
A AGRICULTURA, PRODUÇÃO ANIMAL, CAÇA	-	10	3	-	184	62
B PESCA	1	4	1	10	32	15
C INDÚSTRIAS EXTRACTIVAS	1	2	-	273	46	-
D INDÚSTRIAS TRANSFORMADORAS	25	66	15	922	2 425	404
151/8 Indústrias alimentares	7	30	8	468	1 459	193
159 Indústria das bebidas	-	2	2	-	22	93
160 Indústria do tabaco	-	1	-	-	80	-
17 Fabricação de têxteis	1	1	-	9	12	-
18 Indústria do vestuário	1	-	-	43	-	-
20 Indústrias da madeira e da cortiça	3	6	-	35	115	-
22 Edição, impressão e reprodução de informação	3	4	-	68	125	-
24 Fabricação de produtos químicos	-	1	-	-	24	-
25 Fabricação de artigos de borracha e matérias plásticas	-	2	-	-	31	-
26 Fabricação de outros produtos minerais não metálicos	6	9	2	144	323	74
28 Fabricação de produtos metálicos, excepto máquinas	2	10	3	112	234	44
35 Fabricação de outro material de transporte	2	-	-	43	-	-
36 Fabricação de mobiliário	-	-	-	-	-	-
E ELECTRICIDADE, GÁS E ÁGUA	2	-	-	667	-	-
F CONSTRUÇÃO	31	64	11	1 009	2 551	1 062
G COMÉRCIO POR GROSSO E A RETALHO	38	129	17	1 896	4 144	332
50 Comércio e reparação de veículos; com. de combustível	6	30	2	100	741	37
51 Comércio por grosso, excepto de veículos	21	45	3	745	1 094	60
521/6 Comércio a retalho, excepto de veículos	11	54	12	1 051	2 309	235
H ALOJAMENTO E RESTAURAÇÃO	11	35	13	506	879	474
I TRANSPORTES E COMUNICAÇÕES	10	25	-	420	535	-
60/63 Transportes e armazenagem	8	25	-	308	535	-
64 Correios e telecomunicações	2	-	-	112	-	-
J ACTIVIDADES FINANCEIRAS	5	-	-	823	-	-
K ACTIVIDADES IMOBILIÁRIAS	8	23	3	862	680	48
M EDUCAÇÃO	2	11	-	28	218	-
N SAÚDE E ACÇÃO SOCIAL	17	61	3	618	2 146	115
O SERVIÇOS COLECTIVOS, SOCIAIS E PESSOAIS	2	7	1	20	134	15
90 Saneamento, limpeza pública e similares	-	-	-	-	-	-
91 Actividades associativas diversas	2	4	-	20	71	-
92 Actividades recreativas, culturais e desportivas	-	3	1	-	63	15
93 Outras actividades de serviços	-	-	-	-	-	-

**DISTRIBUIÇÃO PERCENTUAL DA PREVISÃO PARA OS PRÓXIMOS SEIS MESES
QUANTO AO VOLUME DE NEGÓCIOS, POR ACTIVIDADES**
QUADRO 46

ACTIVIDADES (CAE - Rev. 2.1)	N.º DE EMPRESAS			N.º DE TRABALHADORES		
	Aumentar	Manter	Diminuir	Aumentar	Manter	Diminuir
TOTAL	23,3	66,5	10,2	32,8	56,9	10,3
A AGRICULTURA, PRODUÇÃO ANIMAL, CAÇA	-	76,9	23,1	-	74,8	25,2
B PESCA	16,7	66,7	16,7	17,5	56,1	26,3
C INDÚSTRIAS EXTRACTIVAS	33,3	66,7	-	85,6	14,4	-
D INDÚSTRIAS TRANSFORMADORAS	23,6	62,3	14,2	24,6	64,6	10,8
151/8 Indústrias alimentares	15,6	66,7	17,8	22,1	68,8	9,1
159 Indústria das bebidas	-	50,0	50,0	-	19,1	80,9
160 Indústria do tabaco	-	100,0	-	-	100,0	-
17 Fabricação de têxteis	50,0	50,0	-	42,9	57,1	-
18 Indústria do vestuário	100,0	-	-	100,0	-	-
20 Indústrias da madeira e da cortiça	33,3	66,7	-	23,3	76,7	-
22 Edição, impressão e reprodução de informação	42,9	57,1	-	35,2	64,8	-
24 Fabricação de produtos químicos	-	100,0	-	-	100,0	-
25 Fabricação de artigos de borracha e matérias plásticas	-	100,0	-	-	100,0	-
26 Fabricação de outros produtos minerais não metálicos	35,3	52,9	11,8	26,6	59,7	13,7
28 Fabricação de produtos metálicos, excepto máquinas	13,3	66,7	20,0	28,7	60,0	11,3
35 Fabricação de outro material de transporte	100,0	-	-	100,0	-	-
36 Fabricação de mobiliário	-	-	-	-	-	-
E ELECTRICIDADE, GÁS E ÁGUA	100,0	-	-	100,0	-	-
F CONSTRUÇÃO	29,2	60,4	10,4	21,8	55,2	23,0
G COMÉRCIO POR GROSSO E A RETALHO	20,7	70,1	9,2	29,8	65,0	5,2
50 Comércio e reparação de veículos; com. de combustível	15,8	78,9	5,3	11,4	84,4	4,2
51 Comércio por grosso, excepto de veículos	30,4	65,2	4,3	39,2	57,6	3,2
521/6 Comércio a retalho, excepto de veículos	14,3	70,1	15,6	29,2	64,2	6,5
H ALOJAMENTO E RESTAURAÇÃO	18,6	59,3	22,0	27,2	47,3	25,5
I TRANSPORTES E COMUNICAÇÕES	28,6	71,4	-	44,0	56,0	-
60/63 Transportes e armazenagem	24,2	75,8	-	36,5	63,5	-
64 Correios e telecomunicações	100,0	-	-	100,0	-	-
J ACTIVIDADES FINANCEIRAS	100,0	-	-	100,0	-	-
K ACTIVIDADES IMOBILIÁRIAS	23,5	67,6	8,8	54,2	42,8	3,0
M EDUCAÇÃO	15,4	84,6	-	11,4	88,6	-
N SAÚDE E ACÇÃO SOCIAL	21,0	75,3	3,7	21,5	74,5	4,0
O SERVIÇOS COLECTIVOS, SOCIAIS E PESSOAIS	20,0	70,0	10,0	11,8	79,3	8,9
90 Saneamento, limpeza pública e similares	-	-	-	-	-	-
91 Actividades associativas diversas	33,3	66,7	-	22,0	78,0	-
92 Actividades recreativas, culturais e desportivas	-	75,0	25,0	-	80,8	19,2
93 Outras actividades de serviços	-	-	-	-	-	-

**PREVISÃO PARA OS PRÓXIMOS SEIS MESES QUANTO À QUOTA DE MERCADO,
POR ACTIVIDADES**
QUADRO 47

ACTIVIDADES (CAE - Rev. 2.1)	N.º DE EMPRESAS			N.º DE TRABALHADORES		
	Aumentar	Manter	Diminuir	Aumentar	Manter	Diminuir
TOTAL	87	528	42	3 645	19 860	1 050
A AGRICULTURA, PRODUÇÃO ANIMAL, CAÇA	-	13	-	-	246	-
B PESCA	-	5	1	-	42	15
C INDÚSTRIAS EXTRACTIVAS	-	3	-	-	319	-
D INDÚSTRIAS TRANSFORMADORAS	10	85	11	393	2 938	420
151/8 Indústrias alimentares	4	37	4	239	1 606	275
159 Indústria das bebidas	-	3	1	-	103	12
160 Indústria do tabaco	-	1	-	-	80	-
17 Fabricação de têxteis	-	2	-	-	21	-
18 Indústria do vestuário	-	1	-	-	43	-
20 Indústrias da madeira e da cortiça	1	7	1	11	124	15
22 Edição, impressão e reprodução de informação	-	7	-	-	193	-
24 Fabricação de produtos químicos	-	1	-	-	24	-
25 Fabricação de artigos de borracha e matérias plásticas	-	2	-	-	31	-
26 Fabricação de outros produtos minerais não metálicos	3	12	2	91	376	74
28 Fabricação de produtos metálicos, excepto máquinas	1	11	3	31	315	44
35 Fabricação de outro material de transporte	1	1	-	21	22	-
36 Fabricação de mobiliário	-	-	-	-	-	-
E ELECTRICIDADE, GÁS E ÁGUA	-	2	-	-	667	-
F CONSTRUÇÃO	15	85	6	444	4 050	128
G COMÉRCIO POR GROSSO E A RETALHO	29	140	15	1 020	5 055	297
50 Comércio e reparação de veículos; com. de combustível	7	28	3	168	663	47
51 Comércio por grosso, excepto de veículos	15	51	3	637	1 209	53
521/6 Comércio a retalho, excepto de veículos	7	61	9	215	3 183	197
H ALOJAMENTO E RESTAURAÇÃO	7	46	6	299	1 480	80
I TRANSPORTES E COMUNICAÇÕES	5	30	-	223	732	-
60/63 Transportes e armazenagem	5	28	-	223	620	-
64 Correios e telecomunicações	-	2	-	-	112	-
J ACTIVIDADES FINANCEIRAS	2	3	-	213	610	-
K ACTIVIDADES IMOBILIÁRIAS	4	29	1	655	922	13
M EDUCAÇÃO	3	10	-	45	201	-
N SAÚDE E ACÇÃO SOCIAL	11	68	2	339	2 443	97
O SERVIÇOS COLECTIVOS, SOCIAIS E PESSOAIS	1	9	-	14	155	-
90 Saneamento, limpeza pública e similares	-	-	-	-	-	-
91 Actividades associativas diversas	1	5	-	14	77	-
92 Actividades recreativas, culturais e desportivas	-	4	-	-	78	-
93 Outras actividades de serviços	-	-	-	-	-	-

DISTRIBUIÇÃO PERCENTUAL DA PREVISÃO PARA OS PRÓXIMOS SEIS MESES QUANTO À QUOTA DE MERCADO, POR ACTIVIDADES
QUADRO 48

ACTIVIDADES (CAE - Rev. 2.1)	N.º DE EMPRESAS			N.º DE TRABALHADORES		
	Aumentar	Manter	Diminuir	Aumentar	Manter	Diminuir
TOTAL	13,2	80,4	6,4	14,8	80,9	4,3
A AGRICULTURA, PRODUÇÃO ANIMAL, CAÇA	-	100,0	-	-	100,0	-
B PESCA	-	83,3	16,7	-	73,7	26,3
C INDÚSTRIAS EXTRACTIVAS	-	100,0	-	-	100,0	-
D INDÚSTRIAS TRANSFORMADORAS	9,4	80,2	10,4	10,5	78,3	11,2
151/8 Indústrias alimentares	8,9	82,2	8,9	11,3	75,8	13,0
159 Indústria das bebidas	-	75,0	25,0	-	89,6	10,4
160 Indústria do tabaco	-	100,0	-	-	100,0	-
17 Fabricação de têxteis	-	100,0	-	-	100,0	-
18 Indústria do vestuário	-	100,0	-	-	100,0	-
20 Indústrias da madeira e da cortiça	11,1	77,8	11,1	7,3	82,7	10,0
22 Edição, impressão e reprodução de informação	-	100,0	-	-	100,0	-
24 Fabricação de produtos químicos	-	100,0	-	-	100,0	-
25 Fabricação de artigos de borracha e matérias plásticas	-	100,0	-	-	100,0	-
26 Fabricação de outros produtos minerais não metálicos	17,6	70,6	11,8	16,8	69,5	13,7
28 Fabricação de produtos metálicos, excepto máquinas	6,7	73,3	20,0	7,9	80,8	11,3
35 Fabricação de outro material de transporte	50,0	50,0	-	48,8	51,2	-
36 Fabricação de mobiliário	-	-	-	-	-	-
E ELECTRICIDADE, GÁS E ÁGUA	-	100,0	-	-	100,0	-
F CONSTRUÇÃO	14,2	80,2	5,7	9,6	87,6	2,8
G COMÉRCIO POR GROSSO E A RETALHO	15,8	76,1	8,2	16,0	79,3	4,7
50 Comércio e reparação de veículos; com. de combustível	18,4	73,7	7,9	19,1	75,5	5,4
51 Comércio por grosso, excepto de veículos	21,7	73,9	4,3	33,5	63,7	2,8
521/6 Comércio a retalho, excepto de veículos	9,1	79,2	11,7	6,0	88,5	5,5
H ALOJAMENTO E RESTAURAÇÃO	11,9	78,0	10,2	16,1	79,6	4,3
I TRANSPORTES E COMUNICAÇÕES	14,3	85,7	-	23,4	76,6	-
60/63 Transportes e armazenagem	15,2	84,8	-	26,5	73,5	-
64 Correios e telecomunicações	-	100,0	-	-	100,0	-
J ACTIVIDADES FINANCEIRAS	40,0	60,0	-	25,9	74,1	-
K ACTIVIDADES IMOBILIÁRIAS	11,8	85,3	2,9	41,2	58,0	0,8
M EDUCAÇÃO	23,1	76,9	-	18,3	81,7	-
N SAÚDE E ACÇÃO SOCIAL	13,6	84,0	2,5	11,8	84,9	3,4
O SERVIÇOS COLECTIVOS, SOCIAIS E PESSOAIS	10,0	90,0	-	8,3	91,7	-
90 Saneamento, limpeza pública e similares	-	-	-	-	-	-
91 Actividades associativas diversas	16,7	83,3	-	15,4	84,6	-
92 Actividades recreativas, culturais e desportivas	-	100,0	-	-	100,0	-
93 Outras actividades de serviços	-	-	-	-	-	-

PREVISÃO PARA OS PRÓXIMOS SEIS MESES QUANTO AOS STOCKS DE PRODUTOS ACABADOS, POR ACTIVIDADES
QUADRO 49

ACTIVIDADES (CAE - Rev. 2.1)	N.º DE EMPRESAS			N.º DE TRABALHADORES		
	Aumentar	Manter	Diminuir	Aumentar	Manter	Diminuir
TOTAL	22	190	24	869	7 422	1 371
A AGRICULTURA, PRODUÇÃO ANIMAL, CAÇA	-	13	-	-	246	-
B PESCA	1	4	1	10	32	15
C INDÚSTRIAS EXTRACTIVAS	-	3	-	-	319	-
D INDÚSTRIAS TRANSFORMADORAS	10	84	12	414	2 780	557
151/8 Indústrias alimentares	4	39	2	268	1 666	186
159 Indústria das bebidas	-	2	2	-	24	91
160 Indústria do tabaco	-	1	-	-	80	-
17 Fabricação de têxteis	-	2	-	-	21	-
18 Indústria do vestuário	-	-	1	-	-	43
20 Indústrias da madeira e da cortiça	-	8	1	-	103	47
22 Edição, impressão e reprodução de informação	-	5	2	-	116	77
24 Fabricação de produtos químicos	-	1	-	-	24	-
25 Fabricação de artigos de borracha e matérias plásticas	-	2	-	-	31	-
26 Fabricação de outros produtos minerais não metálicos	4	11	2	93	368	80
28 Fabricação de produtos metálicos, excepto máquinas	1	12	2	31	326	33
35 Fabricação de outro material de transporte	1	1	-	22	21	-
36 Fabricação de mobiliário	-	-	-	-	-	-
E ELECTRICIDADE, GÁS E ÁGUA	-	2	-	-	667	-
F CONSTRUÇÃO	11	84	11	445	3 378	799

DISTRIBUIÇÃO PERCENTUAL DA PREVISÃO PARA OS PRÓXIMOS SEIS MESES QUANTO AOS STOCKS DE PRODUTOS ACABADOS, POR ACTIVIDADES
QUADRO 50

ACTIVIDADES (CAE - Rev. 2.1)	N.º DE EMPRESAS			N.º DE TRABALHADORES		
	Aumentar	Manter	Diminuir	Aumentar	Manter	Diminuir
TOTAL	9,3	80,5	10,2	9,0	76,8	14,2
A AGRICULTURA, PRODUÇÃO ANIMAL, CAÇA	-	100,0	-	-	100,0	-
B PESCA	16,7	66,7	16,7	17,5	56,1	26,3
C INDÚSTRIAS EXTRACTIVAS	-	100,0	-	-	100,0	-
D INDÚSTRIAS TRANSFORMADORAS	9,4	79,2	11,3	11,0	74,1	14,8
151/8 Indústrias alimentares	8,9	86,7	4,4	12,6	78,6	8,8
159 Indústria das bebidas	-	50,0	50,0	-	20,9	79,1
160 Indústria do tabaco	-	100,0	-	-	100,0	-
17 Fabricação de têxteis	-	100,0	-	-	100,0	-
18 Indústria do vestuário	-	-	100,0	-	-	100,0
20 Indústrias da madeira e da cortiça	-	88,9	11,1	-	68,7	31,3
22 Edição, impressão e reprodução de informação	-	71,4	28,6	-	60,1	39,9
24 Fabricação de produtos químicos	-	100,0	-	-	100,0	-
25 Fabricação de artigos de borracha e matérias plásticas	-	100,0	-	-	100,0	-
26 Fabricação de outros produtos minerais não metálicos	23,5	64,7	11,8	17,2	68,0	14,8
28 Fabricação de produtos metálicos, excepto máquinas	6,7	80,0	13,3	7,9	83,6	8,5
35 Fabricação de outro material de transporte	50,0	50,0	-	51,2	48,8	-
36 Fabricação de mobiliário	-	-	-	-	-	-
E ELECTRICIDADE, GÁS E ÁGUA	-	100,0	-	-	100,0	-
F CONSTRUÇÃO	10,4	79,2	10,4	9,6	73,1	17,3

PREVISÃO PARA OS PRÓXIMOS SEIS MESES QUANTO AO TOTAL DE HORAS TRABALHADAS (NORMAIS E EXTRAORDINÁRIAS), POR ACTIVIDADES

QUADRO 51

ACTIVIDADES (CAE - Rev. 2.1)	N.º DE EMPRESAS			N.º DE TRABALHADORES		
	Aumentar	Manter	Diminuir	Aumentar	Manter	Diminuir
TOTAL	32	570	55	2 440	19 347	2 768
A AGRICULTURA, PRODUÇÃO ANIMAL, CAÇA	-	13	-	-	246	-
B PESCA	1	4	1	10	32	15
C INDÚSTRIAS EXTRACTIVAS	1	2	-	273	46	-
D INDÚSTRIAS TRANSFORMADORAS	4	88	14	82	2 958	711
151/8 Indústrias alimentares	-	39	6	-	1 736	384
159 Indústria das bebidas	-	2	2	-	22	93
160 Indústria do tabaco	-	-	1	-	-	80
17 Fabricação de têxteis	1	1	-	9	12	-
18 Indústria do vestuário	-	1	-	-	43	-
20 Indústrias da madeira e da cortiça	1	7	1	11	92	47
22 Edição, impressão e reprodução de informação	-	7	-	-	193	-
24 Fabricação de produtos químicos	-	1	-	-	24	-
25 Fabricação de artigos de borracha e matérias plásticas	-	2	-	-	31	-
26 Fabricação de outros produtos minerais não metálicos	1	14	2	31	436	74
28 Fabricação de produtos metálicos, excepto máquinas	1	12	2	31	326	33
35 Fabricação de outro material de transporte	-	2	-	-	43	-
36 Fabricação de mobiliário	-	-	-	-	-	-
E ELECTRICIDADE, GÁS E ÁGUA	-	2	-	-	667	-
F CONSTRUÇÃO	7	88	11	389	3 229	1 004
G COMÉRCIO POR GROSSO E A RETALHO	8	169	7	890	5 268	214
50 Comércio e reparação de veículos; com. de combustível	-	38	-	-	878	-
51 Comércio por grosso, excepto de veículos	3	62	4	47	1 706	146
521/6 Comércio a retalho, excepto de veículos	5	69	3	843	2 684	68
H ALOJAMENTO E RESTAURAÇÃO	3	47	9	117	1 436	306
I TRANSPORTES E COMUNICAÇÕES	2	33	-	74	881	-
60/63 Transportes e armazenagem	2	31	-	74	769	-
64 Correios e telecomunicações	-	2	-	-	112	-
J ACTIVIDADES FINANCEIRAS	-	5	-	-	823	-
K ACTIVIDADES IMOBILIÁRIAS	2	27	5	507	923	160
M EDUCAÇÃO	-	12	1	-	197	49
N SAÚDE E ACÇÃO SOCIAL	3	73	5	92	2 521	266
O SERVIÇOS COLECTIVOS, SOCIAIS E PESSOAIS	1	7	2	6	120	43
90 Saneamento, limpeza pública e similares	-	-	-	-	-	-
91 Actividades associativas diversas	1	4	1	6	57	28
92 Actividades recreativas, culturais e desportivas	-	3	1	-	63	15
93 Outras actividades de serviços	-	-	-	-	-	-

DISTRIBUIÇÃO PERCENTUAL DA PREVISÃO PARA OS PRÓXIMOS SEIS MESES QUANTO AO TOTAL DE HORAS TRABALHADAS (NORMAIS E EXTRAORDINÁRIAS), POR ACTIVIDADES

QUADRO 52

ACTIVIDADES (CAE - Rev. 2.1)	N.º DE EMPRESAS			N.º DE TRABALHADORES		
	Aumentar	Manter	Diminuir	Aumentar	Manter	Diminuir
TOTAL	4,9	86,8	8,4	9,9	78,8	11,3
A AGRICULTURA, PRODUÇÃO ANIMAL, CAÇA	-	100,0	-	-	100,0	-
B PESCA	16,7	66,7	16,7	17,5	56,1	26,3
C INDÚSTRIAS EXTRACTIVAS	33,3	66,7	-	85,6	14,4	-
D INDÚSTRIAS TRANSFORMADORAS	3,8	83,0	13,2	2,2	78,9	19,0
151/8 Indústrias alimentares	-	86,7	13,3	-	81,9	18,1
159 Indústria das bebidas	-	50,0	50,0	-	19,1	80,9
160 Indústria do tabaco	-	-	100,0	-	-	100,0
17 Fabricação de têxteis	50,0	50,0	-	42,9	57,1	-
18 Indústria do vestuário	-	100,0	-	-	100,0	-
20 Indústrias da madeira e da cortiça	11,1	77,8	11,1	7,3	61,3	31,3
22 Edição, impressão e reprodução de informação	-	100,0	-	-	100,0	-
24 Fabricação de produtos químicos	-	100,0	-	-	100,0	-
25 Fabricação de artigos de borracha e matérias plásticas	-	100,0	-	-	100,0	-
26 Fabricação de outros produtos minerais não metálicos	5,9	82,4	11,8	5,7	80,6	13,7
28 Fabricação de produtos metálicos, excepto máquinas	6,7	80,0	13,3	7,9	83,6	8,5
35 Fabricação de outro material de transporte	-	100,0	-	-	100,0	-
36 Fabricação de mobiliário	-	-	-	-	-	-
E ELECTRICIDADE, GÁS E ÁGUA	-	100,0	-	-	100,0	-
F CONSTRUÇÃO	6,6	83,0	10,4	8,4	69,9	21,7
G COMÉRCIO POR GROSSO E A RETALHO	4,3	91,8	3,8	14,0	82,7	3,4
50 Comércio e reparação de veículos; com. de combustível	-	100,0	-	-	100,0	-
51 Comércio por grosso, excepto de veículos	4,3	89,9	5,8	2,5	89,8	7,7
521/6 Comércio a retalho, excepto de veículos	6,5	89,6	3,9	23,4	74,7	1,9
H ALOJAMENTO E RESTAURAÇÃO	5,1	79,7	15,3	6,3	77,2	16,5
I TRANSPORTES E COMUNICAÇÕES	5,7	94,3	-	7,7	92,3	-
60/63 Transportes e armazenagem	6,1	93,9	-	8,8	91,2	-
64 Correios e telecomunicações	-	100,0	-	-	100,0	-
J ACTIVIDADES FINANCEIRAS	-	100,0	-	-	100,0	-
K ACTIVIDADES IMOBILIÁRIAS	5,9	79,4	14,7	31,9	58,1	10,1
M EDUCAÇÃO	-	92,3	7,7	-	80,1	19,9
N SAÚDE E ACÇÃO SOCIAL	3,7	90,1	6,2	3,2	87,6	9,2
O SERVIÇOS COLECTIVOS, SOCIAIS E PESSOAIS	10,0	70,0	20,0	3,6	71,0	25,4
90 Saneamento, limpeza pública e similares	-	-	-	-	-	-
91 Actividades associativas diversas	16,7	66,7	16,7	6,6	62,6	30,8
92 Actividades recreativas, culturais e desportivas	-	75,0	25,0	-	80,8	19,2
93 Outras actividades de serviços	-	-	-	-	-	-

**PREVISÃO A CURTO PRAZO QUANTO AOS INVESTIMENTOS DE RACIONALIZAÇÃO,
POR ACTIVIDADES**
QUADRO 53

ACTIVIDADES (CAE - Rev. 2.1)	N.º DE EMPRESAS		N.º DE TRABALHADORES	
	Sim	Não	Sim	Não
TOTAL	164	493	8 752	15 803
A AGRICULTURA, PRODUÇÃO ANIMAL, CAÇA	2	11	24	222
B PESCA	-	6	-	57
C INDÚSTRIAS EXTRACTIVAS	-	3	-	319
D INDÚSTRIAS TRANSFORMADORAS	34	72	1 859	1 892
151/8 Indústrias alimentares	19	26	1 415	705
159 Indústria das bebidas	-	4	-	115
160 Indústria do tabaco	-	1	-	80
17 Fabricação de têxteis	-	2	-	21
18 Indústria do vestuário	-	1	-	43
20 Indústrias da madeira e da cortiça	1	8	47	103
22 Edição, impressão e reprodução de informação	2	5	77	116
24 Fabricação de produtos químicos	-	1	-	24
25 Fabricação de artigos de borracha e matérias plásticas	1	1	17	14
26 Fabricação de outros produtos minerais não metálicos	7	10	164	377
28 Fabricação de produtos metálicos, excepto máquinas	4	11	139	251
35 Fabricação de outro material de transporte	-	2	-	43
36 Fabricação de mobiliário	-	-	-	-
E ELECTRICIDADE, GÁS E ÁGUA	2	-	667	-
F CONSTRUÇÃO	15	91	1 470	3 152
G COMÉRCIO POR GROSSO E A RETALHO	53	131	1 491	4 881
50 Comércio e reparação de veículos; com. de combustível	12	26	271	607
51 Comércio por grosso, excepto de veículos	21	48	692	1 207
521/6 Comércio a retalho, excepto de veículos	20	57	528	3 067
H ALOJAMENTO E RESTAURAÇÃO	8	51	253	1 606
I TRANSPORTES E COMUNICAÇÕES	7	28	220	735
60/63 Transportes e armazenagem	6	27	135	708
64 Correios e telecomunicações	1	1	85	27
J ACTIVIDADES FINANCEIRAS	2	3	544	279
K ACTIVIDADES IMOBILIÁRIAS	15	19	1 195	395
M EDUCAÇÃO	1	12	15	231
N SAÚDE E ACÇÃO SOCIAL	24	57	986	1 893
O SERVIÇOS COLECTIVOS, SOCIAIS E PESSOAIS	1	9	28	141
90 Saneamento, limpeza pública e similares	-	-	-	-
91 Actividades associativas diversas	1	5	28	63
92 Actividades recreativas, culturais e desportivas	-	4	-	78
93 Outras actividades de serviços	-	-	-	-

DISTRIBUIÇÃO PERCENTUAL DA PREVISÃO A CURTO PRAZO QUANTO AOS INVESTIMENTOS DE RACIONALIZAÇÃO, POR ACTIVIDADES
QUADRO 54

ACTIVIDADES (CAE - Rev. 2.1)	N.º DE EMPRESAS		N.º DE TRABALHADORES	
	Sim	Não	Sim	Não
TOTAL	25,0	75,0	35,6	64,4
A AGRICULTURA, PRODUÇÃO ANIMAL, CAÇA	15,4	84,6	9,8	90,2
B PESCA	-	100,0	-	100,0
C INDÚSTRIAS EXTRACTIVAS	-	100,0	-	100,0
D INDÚSTRIAS TRANSFORMADORAS	32,1	67,9	49,6	50,4
151/8 Indústrias alimentares	42,2	57,8	66,7	33,3
159 Indústria das bebidas	-	100,0	-	100,0
160 Indústria do tabaco	-	100,0	-	100,0
17 Fabricação de têxteis	-	100,0	-	100,0
18 Indústria do vestuário	-	100,0	-	100,0
20 Indústrias da madeira e da cortiça	11,1	88,9	31,3	68,7
22 Edição, impressão e reprodução de informação	28,6	71,4	39,9	60,1
24 Fabricação de produtos químicos	-	100,0	-	100,0
25 Fabricação de artigos de borracha e matérias plásticas	50,0	50,0	54,8	45,2
26 Fabricação de outros produtos minerais não metálicos	41,2	58,8	30,3	69,7
28 Fabricação de produtos metálicos, excepto máquinas	26,7	73,3	35,6	64,4
35 Fabricação de outro material de transporte	-	100,0	-	100,0
36 Fabricação de mobiliário	-	-	-	-
E ELECTRICIDADE, GÁS E ÁGUA	100,0	-	100,0	-
F CONSTRUÇÃO	14,2	85,8	31,8	68,2
G COMÉRCIO POR GROSSO E A RETALHO	28,8	71,2	23,4	76,6
50 Comércio e reparação de veículos; com. de combustível	31,6	68,4	30,9	69,1
51 Comércio por grosso, excepto de veículos	30,4	69,6	36,4	63,6
521/6 Comércio a retalho, excepto de veículos	26,0	74,0	14,7	85,3
H ALOJAMENTO E RESTAURAÇÃO	13,6	86,4	13,6	86,4
I TRANSPORTES E COMUNICAÇÕES	20,0	80,0	23,0	77,0
60/63 Transportes e armazenagem	18,2	81,8	16,0	84,0
64 Correios e telecomunicações	50,0	50,0	75,9	24,1
J ACTIVIDADES FINANCEIRAS	40,0	60,0	66,1	33,9
K ACTIVIDADES IMOBILIÁRIAS	44,1	55,9	75,2	24,8
M EDUCAÇÃO	7,7	92,3	6,1	93,9
N SAÚDE E ACÇÃO SOCIAL	29,6	70,4	34,2	65,8
O SERVIÇOS COLECTIVOS, SOCIAIS E PESSOAIS	10,0	90,0	16,6	83,4
90 Saneamento, limpeza pública e similares	-	-	-	-
91 Actividades associativas diversas	16,7	83,3	30,8	69,2
92 Actividades recreativas, culturais e desportivas	-	100,0	-	100,0
93 Outras actividades de serviços	-	-	-	-

**PREVISÃO A MÉDIO PRAZO QUANTO AOS INVESTIMENTOS DE RACIONALIZAÇÃO,
POR ACTIVIDADES**
QUADRO 55

ACTIVIDADES (CAE - Rev. 2.1)	N.º DE EMPRESAS		N.º DE TRABALHADORES	
	Sim	Não	Sim	Não
TOTAL	114	543	4 459	20 096
A AGRICULTURA, PRODUÇÃO ANIMAL, CAÇA	-	13	-	246
B PESCA	-	6	-	57
C INDÚSTRIAS EXTRACTIVAS	2	1	304	15
D INDÚSTRIAS TRANSFORMADORAS	19	87	609	3 142
151/8 Indústrias alimentares	4	41	177	1 943
159 Indústria das bebidas	3	1	105	10
160 Indústria do tabaco	-	1	-	80
17 Fabricação de têxteis	-	2	-	21
18 Indústria do vestuário	-	1	-	43
20 Indústrias da madeira e da cortiça	2	7	29	121
22 Edição, impressão e reprodução de informação	2	5	34	159
24 Fabricação de produtos químicos	-	1	-	24
25 Fabricação de artigos de borracha e matérias plásticas	1	1	17	14
26 Fabricação de outros produtos minerais não metálicos	3	14	133	408
28 Fabricação de produtos metálicos, excepto máquinas	4	11	114	276
35 Fabricação de outro material de transporte	-	2	-	43
36 Fabricação de mobiliário	-	-	-	-
E ELECTRICIDADE, GÁS E ÁGUA	-	2	-	667
F CONSTRUÇÃO	25	81	1 057	3 565
G COMÉRCIO POR GROSSO E A RETALHO	24	160	468	5 904
50 Comércio e reparação de veículos; com. de combustível	9	29	179	699
51 Comércio por grosso, excepto de veículos	7	62	154	1 745
521/6 Comércio a retalho, excepto de veículos	8	69	135	3 460
H ALOJAMENTO E RESTAURAÇÃO	10	49	629	1 230
I TRANSPORTES E COMUNICAÇÕES	2	33	43	912
60/63 Transportes e armazenagem	2	31	43	800
64 Correios e telecomunicações	-	2	-	112
J ACTIVIDADES FINANCEIRAS	-	5	-	823
K ACTIVIDADES IMOBILIÁRIAS	9	25	638	952
M EDUCAÇÃO	2	11	21	225
N SAÚDE E ACÇÃO SOCIAL	18	63	635	2 244
O SERVIÇOS COLECTIVOS, SOCIAIS E PESSOAIS	3	7	55	114
90 Saneamento, limpeza pública e similares	-	-	-	-
91 Actividades associativas diversas	3	3	55	36
92 Actividades recreativas, culturais e desportivas	-	4	-	78
93 Outras actividades de serviços	-	-	-	-

DISTRIBUIÇÃO PERCENTUAL DA PREVISÃO A MÉDIO PRAZO QUANTO AOS INVESTIMENTOS DE RACIONALIZAÇÃO, POR ACTIVIDADES
QUADRO 56

ACTIVIDADES (CAE - Rev. 2.1)	N.º DE EMPRESAS		N.º DE TRABALHADORES	
	Sim	Não	Sim	Não
TOTAL	17,4	82,6	18,2	81,8
A AGRICULTURA, PRODUÇÃO ANIMAL, CAÇA	-	100,0	-	100,0
B PESCA	-	100,0	-	100,0
C INDÚSTRIAS EXTRACTIVAS	66,7	33,3	95,3	4,7
D INDÚSTRIAS TRANSFORMADORAS	17,9	82,1	16,2	83,8
151/8 Indústrias alimentares	8,9	91,1	8,3	91,7
159 Indústria das bebidas	75,0	25,0	91,3	8,7
160 Indústria do tabaco	-	100,0	-	100,0
17 Fabricação de têxteis	-	100,0	-	100,0
18 Indústria do vestuário	-	100,0	-	100,0
20 Indústrias da madeira e da cortiça	22,2	77,8	19,3	80,7
22 Edição, impressão e reprodução de informação	28,6	71,4	17,6	82,4
24 Fabricação de produtos químicos	-	100,0	-	100,0
25 Fabricação de artigos de borracha e matérias plásticas	50,0	50,0	54,8	45,2
26 Fabricação de outros produtos minerais não metálicos	17,6	82,4	24,6	75,4
28 Fabricação de produtos metálicos, excepto máquinas	26,7	73,3	29,2	70,8
35 Fabricação de outro material de transporte	-	100,0	-	100,0
36 Fabricação de mobiliário	-	-	-	-
E ELECTRICIDADE, GÁS E ÁGUA	-	100,0	-	100,0
F CONSTRUÇÃO	23,6	76,4	22,9	77,1
G COMÉRCIO POR GROSSO E A RETALHO	13,0	87,0	7,3	92,7
50 Comércio e reparação de veículos; com. de combustível	23,7	76,3	20,4	79,6
51 Comércio por grosso, excepto de veículos	10,1	89,9	8,1	91,9
521/6 Comércio a retalho, excepto de veículos	10,4	89,6	3,8	96,2
H ALOJAMENTO E RESTAURAÇÃO	16,9	83,1	33,8	66,2
I TRANSPORTES E COMUNICAÇÕES	5,7	94,3	4,5	95,5
60/63 Transportes e armazenagem	6,1	93,9	5,1	94,9
64 Correios e telecomunicações	-	100,0	-	100,0
J ACTIVIDADES FINANCEIRAS	-	100,0	-	100,0
K ACTIVIDADES IMOBILIÁRIAS	26,5	73,5	40,1	59,9
M EDUCAÇÃO	15,4	84,6	8,5	91,5
N SAÚDE E ACÇÃO SOCIAL	22,2	77,8	22,1	77,9
O SERVIÇOS COLECTIVOS, SOCIAIS E PESSOAIS	30,0	70,0	32,5	67,5
90 Saneamento, limpeza pública e similares	-	-	-	-
91 Actividades associativas diversas	50,0	50,0	60,4	39,6
92 Actividades recreativas, culturais e desportivas	-	100,0	-	100,0
93 Outras actividades de serviços	-	-	-	-

PREVISÃO A CURTO PRAZO QUANTO AOS INVESTIMENTOS DE EXPANSÃO NAS EMPRESAS, POR ACTIVIDADES
QUADRO 57

ACTIVIDADES (CAE - Rev. 2.1)	N.º DE EMPRESAS		N.º DE TRABALHADORES	
	Sim	Não	Sim	Não
TOTAL	168	489	7 836	16 719
A AGRICULTURA, PRODUÇÃO ANIMAL, CAÇA	-	13	-	246
B PESCA	1	5	16	41
C INDÚSTRIAS EXTRACTIVAS	1	2	273	46
D INDÚSTRIAS TRANSFORMADORAS	30	76	1 500	2 251
151/8 Indústrias alimentares	16	29	1 039	1 081
159 Indústria das bebidas	1	3	12	103
160 Indústria do tabaco	1	-	80	-
17 Fabricação de têxteis	-	2	-	21
18 Indústria do vestuário	-	1	-	43
20 Indústrias da madeira e da cortiça	1	8	11	139
22 Edição, impressão e reprodução de informação	2	5	49	144
24 Fabricação de produtos químicos	-	1	-	24
25 Fabricação de artigos de borracha e matérias plásticas	1	1	14	17
26 Fabricação de outros produtos minerais não metálicos	4	13	157	384
28 Fabricação de produtos metálicos, excepto máquinas	3	12	116	274
35 Fabricação de outro material de transporte	1	1	22	21
36 Fabricação de mobiliário	-	-	-	-
E ELECTRICIDADE, GÁS E ÁGUA	1	1	649	18
F CONSTRUÇÃO	26	80	1 038	3 584
G COMÉRCIO POR GROSSO E A RETALHO	43	141	1 229	5 143
50 Comércio e reparação de veículos; com. de combustível	7	31	201	677
51 Comércio por grosso, excepto de veículos	16	53	340	1 559
521/6 Comércio a retalho, excepto de veículos	20	57	688	2 907
H ALOJAMENTO E RESTAURAÇÃO	13	46	243	1 616
I TRANSPORTES E COMUNICAÇÕES	4	31	110	845
60/63 Transportes e armazenagem	3	30	83	760
64 Correios e telecomunicações	1	1	27	85
J ACTIVIDADES FINANCEIRAS	5	-	823	-
K ACTIVIDADES IMOBILIÁRIAS	7	27	499	1 091
M EDUCAÇÃO	3	10	51	195
N SAÚDE E ACÇÃO SOCIAL	31	50	1 336	1 543
O SERVIÇOS COLECTIVOS, SOCIAIS E PESSOAIS	3	7	69	100
90 Saneamento, limpeza pública e similares	-	-	-	-
91 Actividades associativas diversas	2	4	39	52
92 Actividades recreativas, culturais e desportivas	1	3	30	48
93 Outras actividades de serviços	-	-	-	-

DISTRIBUIÇÃO PERCENTUAL DA PREVISÃO A CURTO PRAZO QUANTO AOS INVESTIMENTOS DE EXPANSÃO NAS EMPRESAS, POR ACTIVIDADES
QUADRO 58

ACTIVIDADES (CAE - Rev. 2.1)	N.º DE EMPRESAS		N.º DE TRABALHADORES	
	Sim	Não	Sim	Não
TOTAL	25,6	74,4	31,9	68,1
A AGRICULTURA, PRODUÇÃO ANIMAL, CAÇA	-	100,0	-	100,0
B PESCA	16,7	83,3	28,1	71,9
C INDÚSTRIAS EXTRACTIVAS	33,3	66,7	85,6	14,4
D INDÚSTRIAS TRANSFORMADORAS	28,3	71,7	40,0	60,0
151/8 Indústrias alimentares	35,6	64,4	49,0	51,0
159 Indústria das bebidas	25,0	75,0	10,4	89,6
160 Indústria do tabaco	100,0	-	100,0	-
17 Fabricação de têxteis	-	100,0	-	100,0
18 Indústria do vestuário	-	100,0	-	100,0
20 Indústrias da madeira e da cortiça	11,1	88,9	7,3	92,7
22 Edição, impressão e reprodução de informação	28,6	71,4	25,4	74,6
24 Fabricação de produtos químicos	-	100,0	-	100,0
25 Fabricação de artigos de borracha e matérias plásticas	50,0	50,0	45,2	54,8
26 Fabricação de outros produtos minerais não metálicos	23,5	76,5	29,0	71,0
28 Fabricação de produtos metálicos, excepto máquinas	20,0	80,0	29,7	70,3
35 Fabricação de outro material de transporte	50,0	50,0	51,2	48,8
36 Fabricação de mobiliário	-	-	-	-
E ELECTRICIDADE, GÁS E ÁGUA	50,0	50,0	97,3	2,7
F CONSTRUÇÃO	24,5	75,5	22,5	77,5
G COMÉRCIO POR GROSSO E A RETALHO	23,4	76,6	19,3	80,7
50 Comércio e reparação de veículos; com. de combustível	18,4	81,6	22,9	77,1
51 Comércio por grosso, excepto de veículos	23,2	76,8	17,9	82,1
521/6 Comércio a retalho, excepto de veículos	26,0	74,0	19,1	80,9
H ALOJAMENTO E RESTAURAÇÃO	22,0	78,0	13,1	86,9
I TRANSPORTES E COMUNICAÇÕES	11,4	88,6	11,5	88,5
60/63 Transportes e armazenagem	9,1	90,9	9,8	90,2
64 Correios e telecomunicações	50,0	50,0	24,1	75,9
J ACTIVIDADES FINANCEIRAS	100,0	-	100,0	-
K ACTIVIDADES IMOBILIÁRIAS	20,6	79,4	31,4	68,6
M EDUCAÇÃO	23,1	76,9	20,7	79,3
N SAÚDE E ACÇÃO SOCIAL	38,3	61,7	46,4	53,6
O SERVIÇOS COLECTIVOS, SOCIAIS E PESSOAIS	30,0	70,0	40,8	59,2
90 Saneamento, limpeza pública e similares	-	-	-	-
91 Actividades associativas diversas	33,3	66,7	42,9	57,1
92 Actividades recreativas, culturais e desportivas	25,0	75,0	38,5	61,5
93 Outras actividades de serviços	-	-	-	-

**REVISÃO A MÉDIO PRAZO QUANTO AOS INVESTIMENTOS
DE EXPANSÃO NAS EMPRESAS, POR ACTIVIDADES**
QUADRO 59

ACTIVIDADES (CAE - Rev. 2.1)	N.º DE EMPRESAS		N.º DE TRABALHADORES	
	Sim	Não	Sim	Não
TOTAL	167	490	8 855	15 700
A AGRICULTURA, PRODUÇÃO ANIMAL, CAÇA	2	11	44	202
B PESCA	1	5	16	41
C INDÚSTRIAS EXTRACTIVAS	1	2	273	46
D INDÚSTRIAS TRANSFORMADORAS	22	84	1 290	2 461
151/8 Indústrias alimentares	12	33	994	1 126
159 Indústria das bebidas	1	3	12	103
160 Indústria do tabaco	-	1	-	80
17 Fabricação de têxteis	-	2	-	21
18 Indústria do vestuário	1	-	43	-
20 Indústrias da madeira e da cortiça	2	7	58	92
22 Edição, impressão e reprodução de informação	2	5	62	131
24 Fabricação de produtos químicos	-	1	-	24
25 Fabricação de artigos de borracha e matérias plásticas	1	1	14	17
26 Fabricação de outros produtos minerais não metálicos	2	15	97	444
28 Fabricação de produtos metálicos, excepto máquinas	1	14	10	380
35 Fabricação de outro material de transporte	-	2	-	43
36 Fabricação de mobiliário	-	-	-	-
E ELECTRICIDADE, GÁS E ÁGUA	1	1	649	18
F CONSTRUÇÃO	27	79	1 053	3 569
G COMÉRCIO POR GROSSO E A RETALHO	44	140	2 491	3 881
50 Comércio e reparação de veículos; com. de combustível	10	28	179	699
51 Comércio por grosso, excepto de veículos	13	56	360	1 539
521/6 Comércio a retalho, excepto de veículos	21	56	1 952	1 643
H ALOJAMENTO E RESTAURAÇÃO	12	47	235	1 624
I TRANSPORTES E COMUNICAÇÕES	5	30	131	824
60/63 Transportes e armazenagem	4	29	104	739
64 Correios e telecomunicações	1	1	27	85
J ACTIVIDADES FINANCEIRAS	3	2	582	241
K ACTIVIDADES IMOBILIÁRIAS	10	24	589	1 001
M EDUCAÇÃO	4	9	78	168
N SAÚDE E ACÇÃO SOCIAL	31	50	1 330	1 549
O SERVIÇOS COLECTIVOS, SOCIAIS E PESSOAIS	4	6	94	75
90 Saneamento, limpeza pública e similares	-	-	-	-
91 Actividades associativas diversas	2	4	49	42
92 Actividades recreativas, culturais e desportivas	2	2	45	33
93 Outras actividades de serviços	-	-	-	-

DISTRIBUIÇÃO PERCENTUAL DA PREVISÃO A MÉDIO PRAZO QUANTO AOS INVESTIMENTOS DE EXPANSÃO NAS EMPRESAS, POR ACTIVIDADES
QUADRO 60

ACTIVIDADES (CAE - Rev. 2.1)	N.º DE EMPRESAS		N.º DE TRABALHADORES	
	Sim	Não	Sim	Não
TOTAL	25,4	74,6	36,1	63,9
A AGRICULTURA, PRODUÇÃO ANIMAL, CAÇA	15,4	84,6	17,9	82,1
B PESCA	16,7	83,3	28,1	71,9
C INDÚSTRIAS EXTRACTIVAS	33,3	66,7	85,6	14,4
D INDÚSTRIAS TRANSFORMADORAS	20,8	79,2	34,4	65,6
151/8 Indústrias alimentares	26,7	73,3	46,9	53,1
159 Indústria das bebidas	25,0	75,0	10,4	89,6
160 Indústria do tabaco	-	100,0	-	100,0
17 Fabricação de têxteis	-	100,0	-	100,0
18 Indústria do vestuário	100,0	-	100,0	-
20 Indústrias da madeira e da cortiça	22,2	77,8	38,7	61,3
22 Edição, impressão e reprodução de informação	28,6	71,4	32,1	67,9
24 Fabricação de produtos químicos	-	100,0	-	100,0
25 Fabricação de artigos de borracha e matérias plásticas	50,0	50,0	45,2	54,8
26 Fabricação de outros produtos minerais não metálicos	11,8	88,2	17,9	82,1
28 Fabricação de produtos metálicos, excepto máquinas	6,7	93,3	2,6	97,4
35 Fabricação de outro material de transporte	-	100,0	-	100,0
36 Fabricação de mobiliário	-	-	-	-
E ELECTRICIDADE, GÁS E ÁGUA	50,0	50,0	97,3	2,7
F CONSTRUÇÃO	25,5	74,5	22,8	77,2
G COMÉRCIO POR GROSSO E A RETALHO	23,9	76,1	39,1	60,9
50 Comércio e reparação de veículos; com. de combustível	26,3	73,7	20,4	79,6
51 Comércio por grosso, excepto de veículos	18,8	81,2	19,0	81,0
521/6 Comércio a retalho, excepto de veículos	27,3	72,7	54,3	45,7
H ALOJAMENTO E RESTAURAÇÃO	20,3	79,7	12,6	87,4
I TRANSPORTES E COMUNICAÇÕES	14,3	85,7	13,7	86,3
60/63 Transportes e armazenagem	12,1	87,9	12,3	87,7
64 Correios e telecomunicações	50,0	50,0	24,1	75,9
J ACTIVIDADES FINANCEIRAS	60,0	40,0	70,7	29,3
K ACTIVIDADES IMOBILIÁRIAS	29,4	70,6	37,0	63,0
M EDUCAÇÃO	30,8	69,2	31,7	68,3
N SAÚDE E ACÇÃO SOCIAL	38,3	61,7	46,2	53,8
O SERVIÇOS COLECTIVOS, SOCIAIS E PESSOAIS	40,0	60,0	55,6	44,4
90 Saneamento, limpeza pública e similares	-	-	-	-
91 Actividades associativas diversas	33,3	66,7	53,8	46,2
92 Actividades recreativas, culturais e desportivas	50,0	50,0	57,7	42,3
93 Outras actividades de serviços	-	-	-	-

PREVISÃO DAS EMPRESAS RECORREREM A CURTO PRAZO A PROGRAMAS DE APOIO AO EMPREGO, POR ACTIVIDADES

QUADRO 61

ACTIVIDADES (CAE - Rev. 2.1)	N.º DE EMPRESAS		N.º DE TRABALHADORES	
	Sim	Não	Sim	Não
TOTAL	151	506	6 738	17 817
A AGRICULTURA, PRODUÇÃO ANIMAL, CAÇA	1	12	15	231
B PESCA	-	6	-	57
C INDÚSTRIAS EXTRACTIVAS	1	2	273	46
D INDÚSTRIAS TRANSFORMADORAS	12	94	545	3 206
151/8 Indústrias alimentares	6	39	345	1 775
159 Indústria das bebidas	1	3	12	103
160 Indústria do tabaco	1	-	80	-
17 Fabricação de têxteis	-	2	-	21
18 Indústria do vestuário	-	1	-	43
20 Indústrias da madeira e da cortiça	2	7	58	92
22 Edição, impressão e reprodução de informação	1	6	37	156
24 Fabricação de produtos químicos	-	1	-	24
25 Fabricação de artigos de borracha e matérias plásticas	-	2	-	31
26 Fabricação de outros produtos minerais não metálicos	-	17	-	541
28 Fabricação de produtos metálicos, excepto máquinas	1	14	13	377
35 Fabricação de outro material de transporte	-	2	-	43
36 Fabricação de mobiliário	-	-	-	-
E ELECTRICIDADE, GÁS E ÁGUA	-	2	-	667
F CONSTRUÇÃO	16	90	658	3 964
G COMÉRCIO POR GROSSO E A RETALHO	40	144	1 439	4 933
50 Comércio e reparação de veículos; com. de combustível	8	30	256	622
51 Comércio por grosso, excepto de veículos	17	52	705	1 194
521/6 Comércio a retalho, excepto de veículos	15	62	478	3 117
H ALOJAMENTO E RESTAURAÇÃO	16	43	749	1 110
I TRANSPORTES E COMUNICAÇÕES	2	33	66	889
60/63 Transportes e armazenagem	2	31	66	777
64 Correios e telecomunicações	-	2	-	112
J ACTIVIDADES FINANCEIRAS	2	3	163	660
K ACTIVIDADES IMOBILIÁRIAS	11	23	871	719
M EDUCAÇÃO	3	10	66	180
N SAÚDE E ACÇÃO SOCIAL	43	38	1 806	1 073
O SERVIÇOS COLECTIVOS, SOCIAIS E PESSOAIS	4	6	87	82
90 Saneamento, limpeza pública e similares	-	-	-	-
91 Actividades associativas diversas	2	4	39	52
92 Actividades recreativas, culturais e desportivas	2	2	48	30
93 Outras actividades de serviços	-	-	-	-

DISTRIBUIÇÃO PERCENTUAL DA PREVISÃO DAS EMPRESAS RECORREREM A CURTO PRAZO A PROGRAMAS DE APOIO AO EMPREGO, POR ACTIVIDADES
QUADRO 62

ACTIVIDADES (CAE - Rev. 2.1)	N.º DE EMPRESAS		N.º DE TRABALHADORES	
	Sim	Não	Sim	Não
TOTAL	23,0	77,0	27,4	72,6
A AGRICULTURA, PRODUÇÃO ANIMAL, CAÇA	7,7	92,3	6,1	93,9
B PESCA	-	100,0	-	100,0
C INDÚSTRIAS EXTRACTIVAS	33,3	66,7	85,6	14,4
D INDÚSTRIAS TRANSFORMADORAS	11,3	88,7	14,5	85,5
151/8 Indústrias alimentares	13,3	86,7	16,3	83,7
159 Indústria das bebidas	25,0	75,0	10,4	89,6
160 Indústria do tabaco	100,0	-	100,0	-
17 Fabricação de têxteis	-	100,0	-	100,0
18 Indústria do vestuário	-	100,0	-	100,0
20 Indústrias da madeira e da cortiça	22,2	77,8	38,7	61,3
22 Edição, impressão e reprodução de informação	14,3	85,7	19,2	80,8
24 Fabricação de produtos químicos	-	100,0	-	100,0
25 Fabricação de artigos de borracha e matérias plásticas	-	100,0	-	100,0
26 Fabricação de outros produtos minerais não metálicos	-	100,0	-	100,0
28 Fabricação de produtos metálicos, excepto máquinas	6,7	93,3	3,3	96,7
35 Fabricação de outro material de transporte	-	100,0	-	100,0
36 Fabricação de mobiliário	-	-	-	-
E ELECTRICIDADE, GÁS E ÁGUA	-	100,0	-	100,0
F CONSTRUÇÃO	15,1	84,9	14,2	85,8
G COMÉRCIO POR GROSSO E A RETALHO	21,7	78,3	22,6	77,4
50 Comércio e reparação de veículos; com. de combustível	21,1	78,9	29,2	70,8
51 Comércio por grosso, excepto de veículos	24,6	75,4	37,1	62,9
521/6 Comércio a retalho, excepto de veículos	19,5	80,5	13,3	86,7
H ALOJAMENTO E RESTAURAÇÃO	27,1	72,9	40,3	59,7
I TRANSPORTES E COMUNICAÇÕES	5,7	94,3	6,9	93,1
60/63 Transportes e armazenagem	6,1	93,9	7,8	92,2
64 Correios e telecomunicações	-	100,0	-	100,0
J ACTIVIDADES FINANCEIRAS	40,0	60,0	19,8	80,2
K ACTIVIDADES IMOBILIÁRIAS	32,4	67,6	54,8	45,2
M EDUCAÇÃO	23,1	76,9	26,8	73,2
N SAÚDE E ACÇÃO SOCIAL	53,1	46,9	62,7	37,3
O SERVIÇOS COLECTIVOS, SOCIAIS E PESSOAIS	40,0	60,0	51,5	48,5
90 Saneamento, limpeza pública e similares	-	-	-	-
91 Actividades associativas diversas	33,3	66,7	42,9	57,1
92 Actividades recreativas, culturais e desportivas	50,0	50,0	61,5	38,5
93 Outras actividades de serviços	-	-	-	-

PREVISÃO DAS EMPRESAS RECORREREM A MÉDIO PRAZO A PROGRAMAS DE APOIO AO EMPREGO, POR ACTIVIDADES

QUADRO 63

ACTIVIDADES (CAE - Rev. 2.1)	N.º DE EMPRESAS		N.º DE TRABALHADORES	
	Sim	Não	Sim	Não
TOTAL	154	503	6 850	17 705
A AGRICULTURA, PRODUÇÃO ANIMAL, CAÇA	2	11	34	212
B PESCA	-	6	-	57
C INDÚSTRIAS EXTRACTIVAS	2	1	304	15
D INDÚSTRIAS TRANSFORMADORAS	14	92	659	3 092
151/8 Indústrias alimentares	8	37	459	1 661
159 Indústria das bebidas	1	3	12	103
160 Indústria do tabaco	1	-	80	-
17 Fabricação de têxteis	-	2	-	21
18 Indústria do vestuário	-	1	-	43
20 Indústrias da madeira e da cortiça	2	7	58	92
22 Edição, impressão e reprodução de informação	1	6	37	156
24 Fabricação de produtos químicos	-	1	-	24
25 Fabricação de artigos de borracha e matérias plásticas	-	2	-	31
26 Fabricação de outros produtos minerais não metálicos	-	17	-	541
28 Fabricação de produtos metálicos, excepto máquinas	1	14	13	377
35 Fabricação de outro material de transporte	-	2	-	43
36 Fabricação de mobiliário	-	-	-	-
E ELECTRICIDADE, GÁS E ÁGUA	-	2	-	667
F CONSTRUÇÃO	13	93	652	3 970
G COMÉRCIO POR GROSSO E A RETALHO	40	144	1 389	4 983
50 Comércio e reparação de veículos; com. de combustível	8	30	158	720
51 Comércio por grosso, excepto de veículos	20	49	793	1 106
521/6 Comércio a retalho, excepto de veículos	12	65	438	3 157
H ALOJAMENTO E RESTAURAÇÃO	18	41	773	1 086
I TRANSPORTES E COMUNICAÇÕES	3	32	98	857
60/63 Transportes e armazenagem	3	30	98	745
64 Correios e telecomunicações	-	2	-	112
J ACTIVIDADES FINANCEIRAS	2	3	163	660
K ACTIVIDADES IMOBILIÁRIAS	10	24	851	739
M EDUCAÇÃO	2	11	47	199
N SAÚDE E ACÇÃO SOCIAL	44	37	1 793	1 086
O SERVIÇOS COLECTIVOS, SOCIAIS E PESSOAIS	4	6	87	82
90 Saneamento, limpeza pública e similares	-	-	-	-
91 Actividades associativas diversas	2	4	39	52
92 Actividades recreativas, culturais e desportivas	2	2	48	30
93 Outras actividades de serviços	-	-	-	-

DISTRIBUIÇÃO PERCENTUAL DA PREVISÃO DAS EMPRESAS RECORREREM A MÉDIO PRAZO A PROGRAMAS DE APOIO AO EMPREGO, POR ACTIVIDADES
QUADRO 64

ACTIVIDADES (CAE - Rev. 2.1)	N.º DE EMPRESAS		N.º DE TRABALHADORES	
	Sim	Não	Sim	Não
TOTAL	23,4	76,6	27,9	72,1
A AGRICULTURA, PRODUÇÃO ANIMAL, CAÇA	15,4	84,6	13,8	86,2
B PESCA	-	100,0	-	100,0
C INDÚSTRIAS EXTRACTIVAS	66,7	33,3	95,3	4,7
D INDÚSTRIAS TRANSFORMADORAS	13,2	86,8	17,6	82,4
151/8 Indústrias alimentares	17,8	82,2	21,7	78,3
159 Indústria das bebidas	25,0	75,0	10,4	89,6
160 Indústria do tabaco	100,0	-	100,0	-
17 Fabricação de têxteis	-	100,0	-	100,0
18 Indústria do vestuário	-	100,0	-	100,0
20 Indústrias da madeira e da cortiça	22,2	77,8	38,7	61,3
22 Edição, impressão e reprodução de informação	14,3	85,7	19,2	80,8
24 Fabricação de produtos químicos	-	100,0	-	100,0
25 Fabricação de artigos de borracha e matérias plásticas	-	100,0	-	100,0
26 Fabricação de outros produtos minerais não metálicos	-	100,0	-	100,0
28 Fabricação de produtos metálicos, excepto máquinas	6,7	93,3	3,3	96,7
35 Fabricação de outro material de transporte	-	100,0	-	100,0
36 Fabricação de mobiliário	-	-	-	-
E ELECTRICIDADE, GÁS E ÁGUA	-	100,0	-	100,0
F CONSTRUÇÃO	12,3	87,7	14,1	85,9
G COMÉRCIO POR GROSSO E A RETALHO	21,7	78,3	21,8	78,2
50 Comércio e reparação de veículos; com. de combustível	21,1	78,9	18,0	82,0
51 Comércio por grosso, excepto de veículos	29,0	71,0	41,8	58,2
521/6 Comércio a retalho, excepto de veículos	15,6	84,4	12,2	87,8
H ALOJAMENTO E RESTAURAÇÃO	30,5	69,5	41,6	58,4
I TRANSPORTES E COMUNICAÇÕES	8,6	91,4	10,3	89,7
60/63 Transportes e armazenagem	9,1	90,9	11,6	88,4
64 Correios e telecomunicações	-	100,0	-	100,0
J ACTIVIDADES FINANCEIRAS	40,0	60,0	19,8	80,2
K ACTIVIDADES IMOBILIÁRIAS	29,4	70,6	53,5	46,5
M EDUCAÇÃO	15,4	84,6	19,1	80,9
N SAÚDE E ACÇÃO SOCIAL	54,3	45,7	62,3	37,7
O SERVIÇOS COLECTIVOS, SOCIAIS E PESSOAIS	40,0	60,0	51,5	48,5
90 Saneamento, limpeza pública e similares	-	-	-	-
91 Actividades associativas diversas	33,3	66,7	42,9	57,1
92 Actividades recreativas, culturais e desportivas	50,0	50,0	61,5	38,5
93 Outras actividades de serviços	-	-	-	-

PREVISÃO DAS EMPRESAS SUSPENDEREM A CURTO PRAZO TEMPORÁRIA OU DEFINITIVAMENTE A ACTIVIDADE, POR ACTIVIDADES

QUADRO 65

ACTIVIDADES (CAE - Rev. 2.1)	N.º DE EMPRESAS		N.º DE TRABALHADORES	
	Sim	Não	Sim	Não
TOTAL	5	652	88	24 467
A AGRICULTURA, PRODUÇÃO ANIMAL, CAÇA	-	13	-	246
B PESCA	1	5	1	56
C INDÚSTRIAS EXTRACTIVAS	-	3	-	319
D INDÚSTRIAS TRANSFORMADORAS	1	105	15	3 736
151/8 Indústrias alimentares	1	44	15	2 105
159 Indústria das bebidas	-	4	-	115
160 Indústria do tabaco	-	1	-	80
17 Fabricação de têxteis	-	2	-	21
18 Indústria do vestuário	-	1	-	43
20 Indústrias da madeira e da cortiça	-	9	-	150
22 Edição, impressão e reprodução de informação	-	7	-	193
24 Fabricação de produtos químicos	-	1	-	24
25 Fabricação de artigos de borracha e matérias plásticas	-	2	-	31
26 Fabricação de outros produtos minerais não metálicos	-	17	-	541
28 Fabricação de produtos metálicos, excepto máquinas	-	15	-	390
35 Fabricação de outro material de transporte	-	2	-	43
36 Fabricação de mobiliário	-	-	-	-
E ELECTRICIDADE, GÁS E ÁGUA	-	2	-	667
F CONSTRUÇÃO	1	105	41	4 581
G COMÉRCIO POR GROSSO E A RETALHO	-	184	-	6 372
50 Comércio e reparação de veículos; com. de combustível	-	38	-	878
51 Comércio por grosso, excepto de veículos	-	69	-	1 899
521/6 Comércio a retalho, excepto de veículos	-	77	-	3 595
H ALOJAMENTO E RESTAURAÇÃO	2	57	31	1 828
I TRANSPORTES E COMUNICAÇÕES	-	35	-	955
60/63 Transportes e armazenagem	-	33	-	843
64 Correios e telecomunicações	-	2	-	112
J ACTIVIDADES FINANCEIRAS	-	5	-	823
K ACTIVIDADES IMOBILIÁRIAS	-	34	-	1 590
M EDUCAÇÃO	-	13	-	246
N SAÚDE E ACÇÃO SOCIAL	-	81	-	2 879
O SERVIÇOS COLECTIVOS, SOCIAIS E PESSOAIS	-	10	-	169
90 Saneamento, limpeza pública e similares	-	-	-	-
91 Actividades associativas diversas	-	6	-	91
92 Actividades recreativas, culturais e desportivas	-	4	-	78
93 Outras actividades de serviços	-	-	-	-

**DISTRIBUIÇÃO PERCENTUAL DA PREVISÃO DAS EMPRESAS SUSPENDEREM
A CURTO PRAZO TEMPORÁRIA OU DEFINITIVAMENTE A ACTIVIDADE,
POR ACTIVIDADES**
QUADRO 66

ACTIVIDADES (CAE - Rev. 2.1)	N.º DE EMPRESAS		N.º DE TRABALHADORES	
	Sim	Não	Sim	Não
TOTAL	0,8	99,2	0,4	99,6
A AGRICULTURA, PRODUÇÃO ANIMAL, CAÇA	-	100,0	-	100,0
B PESCA	16,7	83,3	1,8	98,2
C INDÚSTRIAS EXTRACTIVAS	-	100,0	-	100,0
D INDÚSTRIAS TRANSFORMADORAS	0,9	99,1	0,4	99,6
151/8 Indústrias alimentares	2,2	97,8	0,7	99,3
159 Indústria das bebidas	-	100,0	-	100,0
160 Indústria do tabaco	-	100,0	-	100,0
17 Fabricação de têxteis	-	100,0	-	100,0
18 Indústria do vestuário	-	100,0	-	100,0
20 Indústrias da madeira e da cortiça	-	100,0	-	100,0
22 Edição, impressão e reprodução de informação	-	100,0	-	100,0
24 Fabricação de produtos químicos	-	100,0	-	100,0
25 Fabricação de artigos de borracha e matérias plásticas	-	100,0	-	100,0
26 Fabricação de outros produtos minerais não metálicos	-	100,0	-	100,0
28 Fabricação de produtos metálicos, excepto máquinas	-	100,0	-	100,0
35 Fabricação de outro material de transporte	-	100,0	-	100,0
36 Fabricação de mobiliário	-	-	-	-
E ELECTRICIDADE, GÁS E ÁGUA	-	100,0	-	100,0
F CONSTRUÇÃO	0,9	99,1	0,9	99,1
G COMÉRCIO POR GROSSO E A RETALHO	-	100,0	-	100,0
50 Comércio e reparação de veículos; com. de combustível	-	100,0	-	100,0
51 Comércio por grosso, excepto de veículos	-	100,0	-	100,0
521/6 Comércio a retalho, excepto de veículos	-	100,0	-	100,0
H ALOJAMENTO E RESTAURAÇÃO	3,4	96,6	1,7	98,3
I TRANSPORTES E COMUNICAÇÕES	-	100,0	-	100,0
60/63 Transportes e armazenagem	-	100,0	-	100,0
64 Correios e telecomunicações	-	100,0	-	100,0
J ACTIVIDADES FINANCEIRAS	-	100,0	-	100,0
K ACTIVIDADES IMOBILIÁRIAS	-	100,0	-	100,0
M EDUCAÇÃO	-	100,0	-	100,0
N SAÚDE E ACÇÃO SOCIAL	-	100,0	-	100,0
O SERVIÇOS COLECTIVOS, SOCIAIS E PESSOAIS	-	100,0	-	100,0
90 Saneamento, limpeza pública e similares	-	-	-	-
91 Actividades associativas diversas	-	100,0	-	100,0
92 Actividades recreativas, culturais e desportivas	-	100,0	-	100,0
93 Outras actividades de serviços	-	-	-	-

PREVISÃO DAS EMPRESAS SUSPENDEREM A MÉDIO PRAZO TEMPORÁRIA OU DEFINITIVAMENTE A ACTIVIDADE, POR ACTIVIDADES

QUADRO 67

ACTIVIDADES (CAE - Rev. 2.1)	N.º DE EMPRESAS		N.º DE TRABALHADORES	
	Sim	Não	Sim	Não
TOTAL	6	651	176	24 379
A AGRICULTURA, PRODUÇÃO ANIMAL, CAÇA	-	13	-	246
B PESCA	-	6	-	57
C INDÚSTRIAS EXTRACTIVAS	-	3	-	319
D INDÚSTRIAS TRANSFORMADORAS	-	106	-	3 751
151/8 Indústrias alimentares	-	45	-	2 120
159 Indústria das bebidas	-	4	-	115
160 Indústria do tabaco	-	1	-	80
17 Fabricação de têxteis	-	2	-	21
18 Indústria do vestuário	-	1	-	43
20 Indústrias da madeira e da cortiça	-	9	-	150
22 Edição, impressão e reprodução de informação	-	7	-	193
24 Fabricação de produtos químicos	-	1	-	24
25 Fabricação de artigos de borracha e matérias plásticas	-	2	-	31
26 Fabricação de outros produtos minerais não metálicos	-	17	-	541
28 Fabricação de produtos metálicos, excepto máquinas	-	15	-	390
35 Fabricação de outro material de transporte	-	2	-	43
36 Fabricação de mobiliário	-	-	-	-
E ELECTRICIDADE, GÁS E ÁGUA	-	2	-	667
F CONSTRUÇÃO	1	105	41	4 581
G COMÉRCIO POR GROSSO E A RETALHO	1	183	10	6 362
50 Comércio e reparação de veículos; com. de combustível	-	38	-	878
51 Comércio por grosso, excepto de veículos	1	68	10	1 889
521/6 Comércio a retalho, excepto de veículos	-	77	-	3 595
H ALOJAMENTO E RESTAURAÇÃO	3	56	41	1 818
I TRANSPORTES E COMUNICAÇÕES	-	35	-	955
60/63 Transportes e armazenagem	-	33	-	843
64 Correios e telecomunicações	-	2	-	112
J ACTIVIDADES FINANCEIRAS	-	5	-	823
K ACTIVIDADES IMOBILIÁRIAS	-	34	-	1 590
M EDUCAÇÃO	-	13	-	246
N SAÚDE E ACÇÃO SOCIAL	1	80	84	2 795
O SERVIÇOS COLECTIVOS, SOCIAIS E PESSOAIS	-	10	-	169
90 Saneamento, limpeza pública e similares	-	-	-	-
91 Actividades associativas diversas	-	6	-	91
92 Actividades recreativas, culturais e desportivas	-	4	-	78
93 Outras actividades de serviços	-	-	-	-

DISTRIBUIÇÃO PERCENTUAL DA PREVISÃO DAS EMPRESAS SUSPENDEREM A MÉDIO PRAZO TEMPORÁRIA OU DEFINITIVAMENTE A ACTIVIDADE, POR ACTIVIDADES
QUADRO 68

ACTIVIDADES (CAE - Rev. 2.1)	N.º DE EMPRESAS		N.º DE TRABALHADORES	
	Sim	Não	Sim	Não
TOTAL	0,9	99,1	0,7	99,3
A AGRICULTURA, PRODUÇÃO ANIMAL, CAÇA	-	100,0	-	100,0
B PESCA	-	100,0	-	100,0
C INDÚSTRIAS EXTRACTIVAS	-	100,0	-	100,0
D INDÚSTRIAS TRANSFORMADORAS	-	100,0	-	100,0
151/8 Indústrias alimentares	-	100,0	-	100,0
159 Indústria das bebidas	-	100,0	-	100,0
160 Indústria do tabaco	-	100,0	-	100,0
17 Fabricação de têxteis	-	100,0	-	100,0
18 Indústria do vestuário	-	100,0	-	100,0
20 Indústrias da madeira e da cortiça	-	100,0	-	100,0
22 Edição, impressão e reprodução de informação	-	100,0	-	100,0
24 Fabricação de produtos químicos	-	100,0	-	100,0
25 Fabricação de artigos de borracha e matérias plásticas	-	100,0	-	100,0
26 Fabricação de outros produtos minerais não metálicos	-	100,0	-	100,0
28 Fabricação de produtos metálicos, excepto máquinas	-	100,0	-	100,0
35 Fabricação de outro material de transporte	-	100,0	-	100,0
36 Fabricação de mobiliário	-	-	-	-
E ELECTRICIDADE, GÁS E ÁGUA	-	100,0	-	100,0
F CONSTRUÇÃO	0,9	99,1	0,9	99,1
G COMÉRCIO POR GROSSO E A RETALHO	0,5	99,5	0,2	99,8
50 Comércio e reparação de veículos; com. de combustível	-	100,0	-	100,0
51 Comércio por grosso, excepto de veículos	1,4	98,6	0,5	99,5
521/6 Comércio a retalho, excepto de veículos	-	100,0	-	100,0
H ALOJAMENTO E RESTAURAÇÃO	5,1	94,9	2,2	97,8
I TRANSPORTES E COMUNICAÇÕES	-	100,0	-	100,0
60/63 Transportes e armazenagem	-	100,0	-	100,0
64 Correios e telecomunicações	-	100,0	-	100,0
J ACTIVIDADES FINANCEIRAS	-	100,0	-	100,0
K ACTIVIDADES IMOBILIÁRIAS	-	100,0	-	100,0
M EDUCAÇÃO	-	100,0	-	100,0
N SAÚDE E ACÇÃO SOCIAL	1,2	98,8	2,9	97,1
O SERVIÇOS COLECTIVOS, SOCIAIS E PESSOAIS	-	100,0	-	100,0
90 Saneamento, limpeza pública e similares	-	-	-	-
91 Actividades associativas diversas	-	100,0	-	100,0
92 Actividades recreativas, culturais e desportivas	-	100,0	-	100,0
93 Outras actividades de serviços	-	-	-	-

**PREVISÃO DAS EMPRESAS RECORREREM A CURTO PRAZO A SUBCONTRATAÇÃO
OU A AUMENTÁ-LA, POR ACTIVIDADES**

QUADRO 69

ACTIVIDADES (CAE - Rev. 2.1)	N.º DE EMPRESAS		N.º DE TRABALHADORES	
	Sim	Não	Sim	Não
TOTAL	59	598	3 572	20 983
A AGRICULTURA, PRODUÇÃO ANIMAL, CAÇA	-	13	-	246
B PESCA	2	4	26	31
C INDÚSTRIAS EXTRACTIVAS	1	2	273	46
D INDÚSTRIAS TRANSFORMADORAS	2	104	32	3 719
151/8 Indústrias alimentares	-	45	-	2 120
159 Indústria das bebidas	-	4	-	115
160 Indústria do tabaco	-	1	-	80
17 Fabricação de têxteis	-	2	-	21
18 Indústria do vestuário	-	1	-	43
20 Indústrias da madeira e da cortiça	-	9	-	150
22 Edição, impressão e reprodução de informação	-	7	-	193
24 Fabricação de produtos químicos	-	1	-	24
25 Fabricação de artigos de borracha e matérias plásticas	-	2	-	31
26 Fabricação de outros produtos minerais não metálicos	1	16	11	530
28 Fabricação de produtos metálicos, excepto máquinas	-	15	-	390
35 Fabricação de outro material de transporte	1	1	21	22
36 Fabricação de mobiliário	-	-	-	-
E ELECTRICIDADE, GÁS E ÁGUA	-	2	-	667
F CONSTRUÇÃO	28	78	2 450	2 172
G COMÉRCIO POR GROSSO E A RETALHO	8	176	232	6 140
50 Comércio e reparação de veículos; com. de combustível	2	36	43	835
51 Comércio por grosso, excepto de veículos	3	66	66	1 833
521/6 Comércio a retalho, excepto de veículos	3	74	123	3 472
H ALOJAMENTO E RESTAURAÇÃO	2	57	45	1 814
I TRANSPORTES E COMUNICAÇÕES	2	33	49	906
60/63 Transportes e armazenagem	1	32	22	821
64 Correios e telecomunicações	1	1	27	85
J ACTIVIDADES FINANCEIRAS	-	5	-	823
K ACTIVIDADES IMOBILIÁRIAS	3	31	89	1 501
M EDUCAÇÃO	1	12	15	231
N SAÚDE E ACÇÃO SOCIAL	10	71	361	2 518
O SERVIÇOS COLECTIVOS, SOCIAIS E PESSOAIS	-	10	-	169
90 Saneamento, limpeza pública e similares	-	-	-	-
91 Actividades associativas diversas	-	6	-	91
92 Actividades recreativas, culturais e desportivas	-	4	-	78
93 Outras actividades de serviços	-	-	-	-

DISTRIBUIÇÃO PERCENTUAL DA PREVISÃO DAS EMPRESAS RECORREREM A CURTO PRAZO A SUBCONTRATAÇÃO OU A AUMENTÁ-LA, POR ACTIVIDADES **QUADRO 70**

ACTIVIDADES (CAE - Rev. 2.1)	N.º DE EMPRESAS		N.º DE TRABALHADORES	
	Sim	Não	Sim	Não
TOTAL	9,0	91,0	14,5	85,5
A AGRICULTURA, PRODUÇÃO ANIMAL, CAÇA	-	100,0	-	100,0
B PESCA	33,3	66,7	45,6	54,4
C INDÚSTRIAS EXTRACTIVAS	33,3	66,7	85,6	14,4
D INDÚSTRIAS TRANSFORMADORAS	1,9	98,1	0,9	99,1
151/8 Indústrias alimentares	-	100,0	-	100,0
159 Indústria das bebidas	-	100,0	-	100,0
160 Indústria do tabaco	-	100,0	-	100,0
17 Fabricação de têxteis	-	100,0	-	100,0
18 Indústria do vestuário	-	100,0	-	100,0
20 Indústrias da madeira e da cortiça	-	100,0	-	100,0
22 Edição, impressão e reprodução de informação	-	100,0	-	100,0
24 Fabricação de produtos químicos	-	100,0	-	100,0
25 Fabricação de artigos de borracha e matérias plásticas	-	100,0	-	100,0
26 Fabricação de outros produtos minerais não metálicos	5,9	94,1	2,0	98,0
28 Fabricação de produtos metálicos, excepto máquinas	-	100,0	-	100,0
35 Fabricação de outro material de transporte	50,0	50,0	48,8	51,2
36 Fabricação de mobiliário	-	-	-	-
E ELECTRICIDADE, GÁS E ÁGUA	-	100,0	-	100,0
F CONSTRUÇÃO	26,4	73,6	53,0	47,0
G COMÉRCIO POR GROSSO E A RETALHO	4,3	95,7	3,6	96,4
50 Comércio e reparação de veículos; com. de combustível	5,3	94,7	4,9	95,1
51 Comércio por grosso, excepto de veículos	4,3	95,7	3,5	96,5
521/6 Comércio a retalho, excepto de veículos	3,9	96,1	3,4	96,6
H ALOJAMENTO E RESTAURAÇÃO	3,4	96,6	2,4	97,6
I TRANSPORTES E COMUNICAÇÕES	5,7	94,3	5,1	94,9
60/63 Transportes e armazenagem	3,0	97,0	2,6	97,4
64 Correios e telecomunicações	50,0	50,0	24,1	75,9
J ACTIVIDADES FINANCEIRAS	-	100,0	-	100,0
K ACTIVIDADES IMOBILIÁRIAS	8,8	91,2	5,6	94,4
M EDUCAÇÃO	7,7	92,3	6,1	93,9
N SAÚDE E ACÇÃO SOCIAL	12,3	87,7	12,5	87,5
O SERVIÇOS COLECTIVOS, SOCIAIS E PESSOAIS	-	100,0	-	100,0
90 Saneamento, limpeza pública e similares	-	-	-	-
91 Actividades associativas diversas	-	100,0	-	100,0
92 Actividades recreativas, culturais e desportivas	-	100,0	-	100,0
93 Outras actividades de serviços	-	-	-	-

**PREVISÃO DAS EMPRESAS RECORREREM A MÉDIO PRAZO A SUBCONTRATAÇÃO
OU A AUMENTÁ-LA, POR ACTIVIDADES**

QUADRO 71

ACTIVIDADES (CAE - Rev. 2.1)	N.º DE EMPRESAS		N.º DE TRABALHADORES	
	Sim	Não	Sim	Não
TOTAL	71	586	4 037	20 518
A AGRICULTURA, PRODUÇÃO ANIMAL, CAÇA	-	13	-	246
B PESCA	2	4	26	31
C INDÚSTRIAS EXTRACTIVAS	1	2	273	46
D INDÚSTRIAS TRANSFORMADORAS	2	104	32	3 719
151/8 Indústrias alimentares	-	45	-	2 120
159 Indústria das bebidas	-	4	-	115
160 Indústria do tabaco	-	1	-	80
17 Fabricação de têxteis	-	2	-	21
18 Indústria do vestuário	-	1	-	43
20 Indústrias da madeira e da cortiça	-	9	-	150
22 Edição, impressão e reprodução de informação	-	7	-	193
24 Fabricação de produtos químicos	-	1	-	24
25 Fabricação de artigos de borracha e matérias plásticas	-	2	-	31
26 Fabricação de outros produtos minerais não metálicos	1	16	11	530
28 Fabricação de produtos metálicos, excepto máquinas	-	15	-	390
35 Fabricação de outro material de transporte	1	1	21	22
36 Fabricação de mobiliário	-	-	-	-
E ELECTRICIDADE, GÁS E ÁGUA	-	2	-	667
F CONSTRUÇÃO	30	76	2 501	2 121
G COMÉRCIO POR GROSSO E A RETALHO	9	175	240	6 132
50 Comércio e reparação de veículos; com. de combustível	2	36	43	835
51 Comércio por grosso, excepto de veículos	4	65	76	1 823
521/6 Comércio a retalho, excepto de veículos	3	74	121	3 474
H ALOJAMENTO E RESTAURAÇÃO	9	50	308	1 551
I TRANSPORTES E COMUNICAÇÕES	1	34	27	928
60/63 Transportes e armazenagem	-	33	-	843
64 Correios e telecomunicações	1	1	27	85
J ACTIVIDADES FINANCEIRAS	-	5	-	823
K ACTIVIDADES IMOBILIÁRIAS	3	31	89	1 501
M EDUCAÇÃO	1	12	15	231
N SAÚDE E ACÇÃO SOCIAL	12	69	505	2 374
O SERVIÇOS COLECTIVOS, SOCIAIS E PESSOAIS	1	9	21	148
90 Saneamento, limpeza pública e similares	-	-	-	-
91 Actividades associativas diversas	1	5	21	70
92 Actividades recreativas, culturais e desportivas	-	4	-	78
93 Outras actividades de serviços	-	-	-	-

DISTRIBUIÇÃO PERCENTUAL DA PREVISÃO DAS EMPRESAS RECORREREM A MÉDIO PRAZO A SUBCONTRATAÇÃO OU A AUMENTÁ-LA, POR ACTIVIDADES
QUADRO 72

ACTIVIDADES (CAE - Rev. 2.1)	N.º DE EMPRESAS		N.º DE TRABALHADORES	
	Sim	Não	Sim	Não
TOTAL	10,8	89,2	16,4	83,6
A AGRICULTURA, PRODUÇÃO ANIMAL, CAÇA	-	100,0	-	100,0
B PESCA	33,3	66,7	45,6	54,4
C INDÚSTRIAS EXTRACTIVAS	33,3	66,7	85,6	14,4
D INDÚSTRIAS TRANSFORMADORAS	1,9	98,1	0,9	99,1
151/8 Indústrias alimentares	-	100,0	-	100,0
159 Indústria das bebidas	-	100,0	-	100,0
160 Indústria do tabaco	-	100,0	-	100,0
17 Fabricação de têxteis	-	100,0	-	100,0
18 Indústria do vestuário	-	100,0	-	100,0
20 Indústrias da madeira e da cortiça	-	100,0	-	100,0
22 Edição, impressão e reprodução de informação	-	100,0	-	100,0
24 Fabricação de produtos químicos	-	100,0	-	100,0
25 Fabricação de artigos de borracha e matérias plásticas	-	100,0	-	100,0
26 Fabricação de outros produtos minerais não metálicos	5,9	94,1	2,0	98,0
28 Fabricação de produtos metálicos, excepto máquinas	-	100,0	-	100,0
35 Fabricação de outro material de transporte	50,0	50,0	48,8	51,2
36 Fabricação de mobiliário	-	-	-	-
E ELECTRICIDADE, GÁS E ÁGUA	-	100,0	-	100,0
F CONSTRUÇÃO	28,3	71,7	54,1	45,9
G COMÉRCIO POR GROSSO E A RETALHO	4,9	95,1	3,8	96,2
50 Comércio e reparação de veículos; com. de combustível	5,3	94,7	4,9	95,1
51 Comércio por grosso, excepto de veículos	5,8	94,2	4,0	96,0
521/6 Comércio a retalho, excepto de veículos	3,9	96,1	3,4	96,6
H ALOJAMENTO E RESTAURAÇÃO	15,3	84,7	16,6	83,4
I TRANSPORTES E COMUNICAÇÕES	2,9	97,1	2,8	97,2
60/63 Transportes e armazenagem	-	100,0	-	100,0
64 Correios e telecomunicações	50,0	50,0	24,1	75,9
J ACTIVIDADES FINANCEIRAS	-	100,0	-	100,0
K ACTIVIDADES IMOBILIÁRIAS	8,8	91,2	5,6	94,4
M EDUCAÇÃO	7,7	92,3	6,1	93,9
N SAÚDE E ACÇÃO SOCIAL	14,8	85,2	17,5	82,5
O SERVIÇOS COLECTIVOS, SOCIAIS E PESSOAIS	10,0	90,0	12,4	87,6
90 Saneamento, limpeza pública e similares	-	-	-	-
91 Actividades associativas diversas	16,7	83,3	23,1	76,9
92 Actividades recreativas, culturais e desportivas	-	100,0	-	100,0
93 Outras actividades de serviços	-	-	-	-

2. EVOLUÇÃO DO EMPREGO

Número de trabalhadores em 1 de Outubro de 2007	Total	<input type="text"/>	<input type="text"/>	<input type="text"/>
<hr/>				
De 1 de Outubro de 2006 a 30 de Setembro de 2007	Entradas	<input type="text"/>	<input type="text"/>	<input type="text"/>
	Saídas	<input type="text"/>	<input type="text"/>	<input type="text"/>

3. PREVISÃO DE EMPREGO

(Assinalar com X)	AUMENTAR	MANTER	DIMINUIR
De 1 de Outubro de 2007 a 31 de Março de 2008	<input type="checkbox"/>	<input type="checkbox"/>	<input type="checkbox"/>
De 1 de Abril de 2008 a 30 de Setembro de 2008	<input type="checkbox"/>	<input type="checkbox"/>	<input type="checkbox"/>

4. SALÁRIOS

Houve (haverá) normalidade nos pagamentos de salários? (Assinalar com X)		
De 1 de Abril de 2007 a 30 de Setembro de 2007	<input type="checkbox"/> SIM	<input type="checkbox"/> NÃO
Previsão para os próximos seis meses	<input type="checkbox"/> SIM	<input type="checkbox"/> NÃO

5. ENCARGOS SOCIAIS

Teve (ou terá) que atrasar ou suspender o pagamento de encargos sobre as remunerações, seguros de acidente de trabalho e doenças profissionais ou custos de acção social? (Assinalar com X)		
De 1 de Abril de 2007 a 30 de Setembro de 2007	<input type="checkbox"/> SIM	<input type="checkbox"/> NÃO
Previsão para os próximos seis meses	<input type="checkbox"/> SIM	<input type="checkbox"/> NÃO

6. OBRIGAÇÕES FINANCEIRAS

(Assinalar com X)	De 1 de Abril de 2007 a 30 de Setembro de 2007		Previsão para os próximos seis meses	
	SIM	NÃO	SIM	NÃO
Houve (haverá):				
6.1 Atraso ou suspensão do pagamento a fornecedores	<input type="checkbox"/>	<input type="checkbox"/>	<input type="checkbox"/>	<input type="checkbox"/>
6.2 Atraso ou suspensão do pagamento de encargos fiscais	<input type="checkbox"/>	<input type="checkbox"/>	<input type="checkbox"/>	<input type="checkbox"/>
6.3 Atraso ou suspensão do pagamento de encargos bancários	<input type="checkbox"/>	<input type="checkbox"/>	<input type="checkbox"/>	<input type="checkbox"/>

