

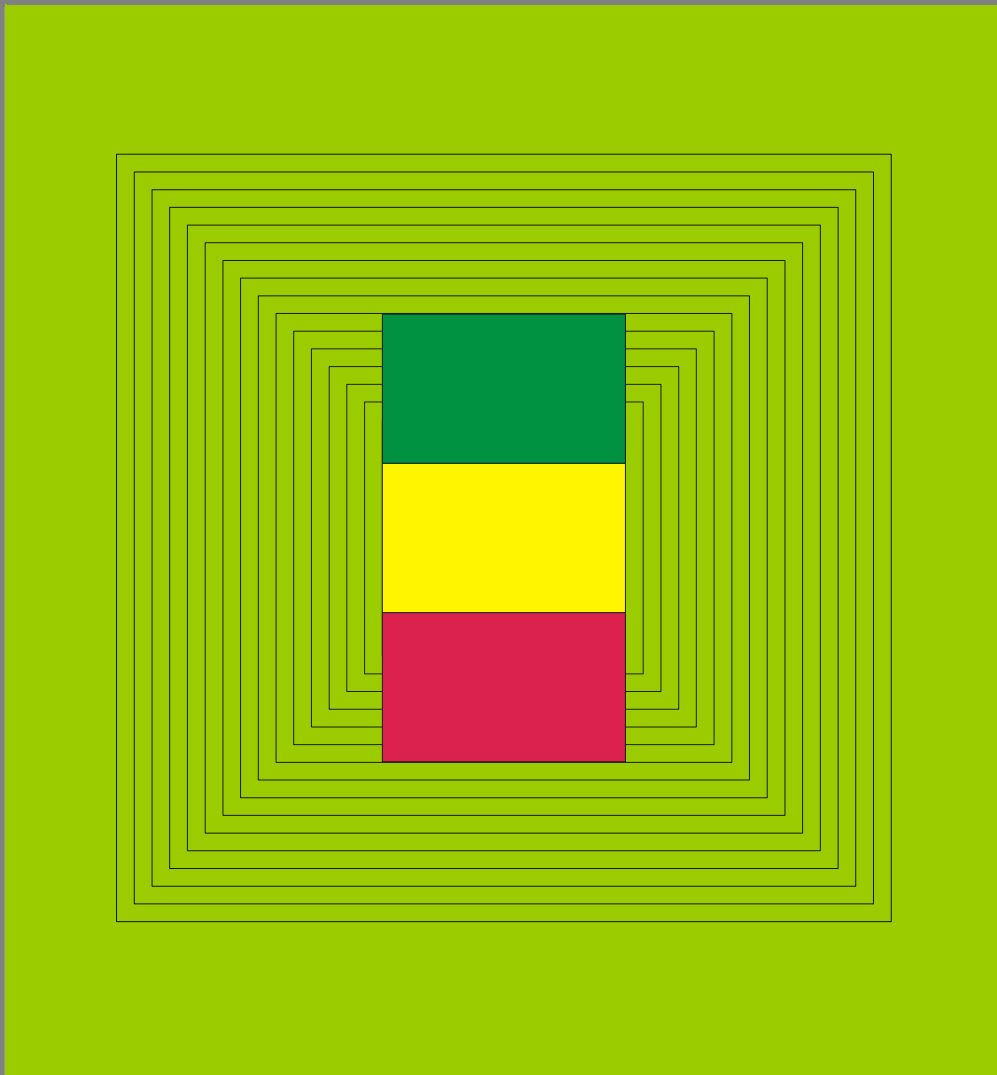

REGIÃO AUTÓNOMA DOS AÇORES
SECRETARIA REGIONAL DA EDUCAÇÃO E CULTURA
DIRECÇÃO REGIONAL DA JUVENTUDE, EMPREGO E FORMAÇÃO PROFISSIONAL
OBSERVATÓRIO DO EMPREGO E FORMAÇÃO PROFISSIONAL

SISTEMA DE INDICADORES DE ALERTA



OUTUBRO DE 2003



REGIÃO AUTÓNOMA DOS AÇORES
SECRETARIA REGIONAL DA EDUCAÇÃO E CULTURA
DIRECÇÃO REGIONAL DA JUVENTUDE, EMPREGO E FORMAÇÃO PROFISSIONAL
OBSERVATÓRIO DO EMPREGO E FORMAÇÃO PROFISSIONAL

SISTEMA DE INDICADORES DE ALERTA

OUTUBRO DE 2003

Secretaria Regional da Educação e Cultura
Direcção Regional da Juventude, Emprego e Formação Profissional
Observatório do Emprego e Formação Profissional
Rua Margarida de Chaves, 135
9500-088 PONTA DELGADA
Telefone: 296 304 470
Fax: 296 304 488
E-mail: sreas.gt@mail.telepac.pt

Home Page: <http://www.oefp.raa.pt>

A reprodução destes dados só é permitida com indicação da fonte

ÍNDICE

Nota introdutória	7
Conceitos utilizados	9
Classificação das Actividades Económicas Portuguesas por Ramos de Actividade (CAE - Rev. 2.1)	11
Análise de resultados	13
Quadro 1 - Situação dos estabelecimentos, por actividades	23
Quadro 2 - Distribuição percentual da situação dos estabelecimentos, por actividades	24
Quadro 3 - Situação dos estabelecimentos quanto ao domínio "Mercado/Concorrência", por actividades	25
Quadro 4 - Distribuição percentual da situação dos estabelecimentos quanto ao domínio "Mercado/Concorrência", por actividades	26
Quadro 5 - Situação dos estabelecimentos quanto ao domínio "Qualificação dos recursos humanos", por actividades	27
Quadro 6 - Distribuição percentual da situação dos estabelecimentos quanto ao domínio "Qualificação dos recursos humanos", por actividades	28
Quadro 7 - Situação dos estabelecimentos quanto ao domínio "Natureza financeira", por actividades	29
Quadro 8 - Distribuição percentual da situação dos estabelecimentos quanto ao domínio "Natureza financeira", por actividades	30
Quadro 9 - Situação dos estabelecimentos quanto ao domínio "Natureza tecnológica", por actividades	31
Quadro 10 - Distribuição percentual da situação dos estabelecimentos quanto ao domínio "Natureza tecnológica", por actividades	32
Quadro 11 - Situação dos estabelecimentos para os próximos seis meses, por actividades	33
Quadro 12 - Distribuição percentual da situação dos estabelecimentos para os próximos seis meses, por actividades	34
Quadro 13 - Razões para melhorar e para piorar nos próximos seis meses, por actividades	35
Quadro 14 - Distribuição percentual das razões para melhorar e para piorar nos próximos seis meses, por actividades	36
Quadro 15 - Evolução do emprego nos últimos seis meses, por actividades	37
Quadro 16 - Distribuição percentual da evolução do emprego nos últimos seis meses, por actividades	38
Quadro 17 - Previsões de emprego a curto prazo, por actividades	39
Quadro 18 - Distribuição percentual das previsões de emprego a curto prazo, por actividades	40
Quadro 19 - Previsões de emprego a médio prazo, por actividades	41
Quadro 20 - Distribuição percentual das previsões de emprego a médio prazo, por actividades	42
Quadro 21 - Normalidade no pagamento de salários nos últimos seis meses, por actividades	43
Quadro 22 - Distribuição percentual da normalidade no pagamento de salários nos últimos seis meses, por actividades	44
Quadro 23 - Previsão para os próximos seis meses quanto ao pagamento de salários, por actividades	45
Quadro 24 - Distribuição percentual da previsão para os próximos seis meses quanto ao pagamento de salários, por actividades	46
Quadro 25 - Atraso no pagamento de encargos sociais nos últimos seis meses, por actividades	47
Quadro 26 - Distribuição percentual do atraso no pagamento de encargos sociais nos últimos seis meses, por actividades	48

Quadro 27 - Previsão quanto ao pagamento de encargos sociais nos próximos seis meses, por actividades	49
Quadro 28 - Distribuição percentual da previsão quanto ao pagamento de encargos sociais nos próximos seis meses, por actividades	50
Quadro 29 - Atraso no pagamento a fornecedores nos últimos seis meses, por actividades	51
Quadro 30 - Distribuição percentual do atraso no pagamento a fornecedores nos últimos seis meses, por actividades	52
Quadro 31 - Previsão quanto ao pagamento de fornecedores nos próximos seis meses, por actividades	53
Quadro 32 - Distribuição percentual da previsão quanto ao pagamento de fornecedores nos próximos seis meses, por actividades	54
Quadro 33 - Atraso no pagamento de encargos fiscais nos últimos seis meses, por actividades	55
Quadro 34 - Distribuição percentual do atraso no pagamento de encargos fiscais nos últimos seis meses, por actividades	56
Quadro 35 - Previsão quanto ao pagamento de encargos fiscais nos próximos seis meses, por actividades	57
Quadro 36 - Distribuição percentual da previsão quanto ao pagamento de encargos fiscais nos próximos seis meses, por actividades	58
Quadro 37 - Atraso no pagamento de encargos bancários nos últimos seis meses, por actividades	59
Quadro 38 - Distribuição percentual do atraso no pagamento de encargos bancários nos últimos seis meses, por actividades	60
Quadro 39 - Previsão quanto ao pagamento de encargos bancários nos próximos seis meses, por actividades	61
Quadro 40 - Distribuição percentual da previsão quanto ao pagamento de encargos bancários nos próximos seis meses, por actividades	62
Quadro 41 - Previsão para os próximos seis meses quanto à evolução da produção, por actividades	63
Quadro 42 - Distribuição percentual da previsão para os próximos seis meses quanto à evolução da produção, por actividades	63
Quadro 43 - Previsão para os próximos seis meses quanto à carteira de encomendas, por actividades	64
Quadro 44 - Distribuição percentual da previsão para os próximos seis meses quanto à carteira de encomendas, por actividades	64
Quadro 45 - Previsão para os próximos seis meses quanto ao volume de negócios, por actividades	65
Quadro 46 - Distribuição percentual da previsão para os próximos seis meses quanto ao volume de negócios, por actividades	66
Quadro 47 - Previsão para os próximos seis meses quanto à quota de mercado, por actividades	67
Quadro 48 - Distribuição percentual da previsão para os próximos seis meses quanto à quota de mercado, por actividades	68
Quadro 49 - Previsão para os próximos seis meses quanto aos stocks de produtos acabados, por actividades	69
Quadro 50 - Distribuição percentual da previsão para os próximos seis meses quanto aos stocks de produtos acabados, por actividades	69
Quadro 51 - Previsão para os próximos seis meses quanto ao total de horas trabalhadas (normais e extraordinárias), por actividades	70
Quadro 52 - Distribuição percentual da previsão para os próximos seis meses quanto ao total de horas trabalhadas (normais e extraordinárias), por actividades	71
Quadro 53 - Previsão a curto prazo quanto aos investimentos de racionalização, por actividades	72
Quadro 54 - Distribuição percentual da previsão a curto prazo quanto aos investimentos de racionalização, por actividades	73

Quadro 55 - Previsão a médio prazo quanto aos investimentos de racionalização, por actividades	74
Quadro 56 - Distribuição percentual da previsão a médio prazo quanto aos investimentos de racionalização, por actividades	75
Quadro 57 - Previsão a curto prazo quanto aos investimentos de expansão nos estabelecimentos, por actividades	76
Quadro 58 - Distribuição percentual da previsão a curto prazo quanto aos investimentos de expansão nos estabelecimentos, por actividades	77
Quadro 59 - Previsão a médio prazo quanto aos investimentos de expansão nos estabelecimentos, por actividades	78
Quadro 60 - Distribuição percentual da previsão a médio prazo quanto aos investimentos de expansão nos estabelecimentos, por actividades	79
Quadro 61 - Previsão dos estabelecimentos recorrerem a curto prazo a programas de apoio ao emprego, por actividades	80
Quadro 62 - Distribuição percentual da previsão dos estabelecimentos recorrerem a curto prazo a programas de apoio ao emprego, por actividades	81
Quadro 63 - Previsão dos estabelecimentos recorrerem a médio prazo a programas de apoio ao emprego, por actividades	82
Quadro 64 - Distribuição percentual da previsão dos estabelecimentos recorrerem a médio prazo a programas de apoio ao emprego, por actividades	83
Quadro 65 - Previsão dos estabelecimentos suspenderem a curto prazo temporária ou definitivamente a actividade, por actividades	84
Quadro 66 - Distribuição percentual da previsão dos estabelecimentos suspenderem a curto prazo temporária ou definitivamente a actividade, por actividades	85
Quadro 67 - Previsão dos estabelecimentos suspenderem a médio prazo temporária ou definitivamente a actividade, por actividades	86
Quadro 68 - Distribuição percentual da previsão dos estabelecimentos suspenderem a médio prazo temporária ou definitivamente a actividade, por actividades	87
Quadro 69 - Previsão dos estabelecimentos recorrerem a curto prazo a subcontratação ou a aumentá-la, por actividades	88
Quadro 70 - Distribuição percentual da previsão dos estabelecimentos recorrerem a curto prazo a subcontratação ou a aumentá-la, por actividades	89
Quadro 71 - Previsão dos estabelecimentos recorrerem a médio prazo a subcontratação ou a aumentá-la, por actividades	90
Quadro 72 - Distribuição percentual da previsão dos estabelecimentos recorrerem a médio prazo a subcontratação ou a aumentá-la, por actividades	91
Formulário do Inquérito	93

NOTA INTRODUTÓRIA

Os dados apresentados respeitam aos Inquéritos efectuados a todos os estabelecimentos existentes nos Açores com 10 e mais trabalhadores (segundo os Quadros de Pessoal de 2001) tendo-se obtido um índice global de respostas de cerca de 72%, conforme se pode verificar no quadro que a seguir se apresenta.

O Inquérito “Sistema de Indicadores de Alerta” tem como principal objectivo o conhecimento de potenciais situações de crise nos estabelecimentos dos vários sectores de actividade com repercussão directa ou indirecta nos níveis de emprego. Todavia, a análise ora apresentada é feita com referência à percentagem de trabalhadores nos estabelecimentos objecto de inquérito e a referência a sectores de actividade é feita tendo em conta o número absoluto de trabalhadores.

Pretendemos aqui deixar um agradecimento público a todas as empresas que colaboraram neste trabalho, pois estamos conscientes de que o tecido empresarial é frequentemente instado a responder a inquéritos vários, tomando assim muito do precioso tempo dos empresários.

UNIVERSO INQUIRIDO E PERCENTAGEM DE RESPOSTAS, POR ACTIVIDADES				
ACTIVIDADES (CAE - Rev. 2.1)	Número de estabelecimentos inquiridos	Inquéritos com respostas válidas	Inquéritos devolvidos por motivos vários	Percentagem de respostas válidas
TOTAL	946	679	14	71,8
A AGRICULTURA, PRODUÇÃO ANIMAL, CAÇA	17	15	-	88,2
B PESCA	5	2	-	40,0
C INDÚSTRIAS EXTRACTIVAS	6	6	-	100,0
D INDÚSTRIAS TRANSFORMADORAS	168	127	-	75,6
E ELECTRICIDADE, GÁS E ÁGUA	18	18	-	100,0
F CONSTRUÇÃO	165	85	8	51,5
G COMÉRCIO POR GROSSO E A RETALHO	216	172	3	79,6
H ALOJAMENTO E RESTAURAÇÃO	76	50	1	65,8
I TRANSPORTES E COMUNICAÇÕES	74	62	-	83,8
J ACTIVIDADES FINANCEIRAS	25	17	-	68,0
K ACTIVIDADES IMOBILIÁRIAS	55	32	2	58,2
M EDUCAÇÃO	13	11	-	84,2
N SAÚDE E ACÇÃO SOCIAL	77	62	-	80,5
O SERVIÇOS COLECTIVOS, SOCIAIS E PESSOAIS	31	20	-	64,5

CONCEITOS UTILIZADOS

ESTABELECIMENTO (UNIDADE LOCAL)

Corresponde a uma empresa ou parte de empresa (fábrica, oficina, mina, armazém, loja, entreposto, etc.) situada num local topograficamente identificado. Nesse local, ou a partir dele, exercem-se actividades económicas para as quais, regra geral, uma ou várias pessoas trabalham (a tempo completo ou a tempo parcial) por conta de uma mesma empresa.

ACTIVIDADE ECONÓMICA PRINCIPAL

Corresponde à actividade mais importante do estabelecimento, medida pelo valor, a preços de venda, dos produtos vendidos ou fabricados, ou dos serviços prestados no período de referência. Na impossibilidade da sua determinação por este critério, considera-se como principal a actividade que ocupa, de forma permanente, o maior número de pessoas ao serviço.

EVOLUÇÃO DO EMPREGO - NÚMERO DE TRABALHADORES

Pessoas que, numa dada data e sob qualquer tipo de contrato, se encontrem vinculadas à empresa e trabalhem no estabelecimento inquirido, embora possam estar temporariamente ausentes nessa data por motivo de férias, maternidade, conflito de trabalho, formação profissional, assim como por doença e acidente de trabalho de duração igual ou inferior a um mês.

Inclui também os trabalhadores de outras empresas que se encontrem a trabalhar no estabelecimento, sendo aí directamente remunerados. Inclui ainda os sócios-gerentes, cooperantes e familiares que trabalhem nessa data e que recebam por esse trabalho uma remuneração.

Exclui os trabalhadores a cumprir serviço militar, em regime de licença sem vencimento, em desempenho de cargos públicos (por exemplo: vereadores, deputados, etc.), ausentes por doença ou acidente de trabalho de duração superior a um mês, assim como os trabalhadores com vínculo ao estabelecimento, mas deslocados para outras empresas, sendo nelas directamente remunerados.

EVOLUÇÃO DO EMPREGO - ENTRADAS E SAÍDAS

São consideradas todas as entradas e saídas de pessoal do estabelecimento, mesmo que para outra unidade da mesma empresa.

SALÁRIOS

Considera-se que existe normalidade no pagamento de salários se eles foram pagos a todos os trabalhadores nas datas previstas e pela totalidade do montante fixado nos contratos de trabalho, durante o período de referência.

ENCARGOS SOBRE REMUNERAÇÕES

Todos os encargos a cargo da entidade patronal estabelecidos em regime geral para a Segurança Social ou outros regimes obrigatórios e, se os houver, os estabelecidos em

regimes complementares de reforma, regimes complementares de seguro de doença, outros regimes complementares e prestações sociais pagas directamente aos trabalhadores.

ENCARGOS COM SEGUROS DE ACIDENTES DE TRABALHO E DOENÇAS PROFISSIONAIS

Incluem não só os pagamentos de prémios de seguro como também, se tal for prática no estabelecimento, os pagamentos efectuados às pessoas ao serviço para compensar perdas de salário devidas a faltas por acidente de trabalho ou doença profissional.

CUSTOS DE ACÇÃO SOCIAL

Incluem-se aqui, por exemplo, as despesas com transporte próprio, ou o aluguer de transporte, para deslocação dos trabalhadores entre o domicílio e o local de trabalho; despesas com vestuário de trabalho; despesas com instalações de carácter recreativo, educativo, cultural ou de serviços clínicos; despesas de manutenção e subsídios para cantinas; subsídios para creches, jardins-de-infância e escolas e bolsas de estudo para trabalhadores e seus descendentes.

QUOTA DE MERCADO

Importância do estabelecimento em relação a outras unidades congéneres, isto é, que têm a mesma actividade ou actividade semelhante. No caso de actividades onde existem bastantes estabelecimentos e de pequena dimensão, essa importância poderá ser tomada para a região onde se situa o estabelecimento.

STOCK DE PRODUTOS ACABADOS

Produtos ou bens que o estabelecimento tem de escoar para o mercado, ou para terceiros, e que se encontram em armazém.

RECURSO A PROGRAMAS DE APOIO AO EMPREGO

Utilização, por parte do estabelecimento, de alguma ou algumas das medidas e instrumentos englobados nos denominados "Programas de Apoio ao Emprego" como por exemplo: Programa de Integração de Activos (INTEGRA), Plano Integrado de Estágios (ESTAGIAR), Esquema Integrado de Incentivos ao Emprego, Apoios à Integração no Mercado de Emprego de Trabalhadores Portadores de Deficiência, etc.

INVESTIMENTOS DE RACIONALIZAÇÃO

Investimentos que se traduzem, em geral, na aquisição de equipamentos destinados a efectuar tarefas onde podem substituir a mão-de-obra (computadores, empilhadoras, etc.) isto é, que permitem aumentar a actividade do estabelecimento mantendo o número de pessoas ao serviço, ou manter a actividade reduzindo o número de pessoas.

INVESTIMENTOS DE EXPANSÃO

Investimentos que permitem aumentar, em geral, a actividade do estabelecimento, traduzindo-se normalmente em aumento de instalações, de equipamento, de pessoal, de aquisição de matérias-primas, etc.

CLASSIFICAÇÃO DAS ACTIVIDADES ECONÓMICAS PORTUGUESAS
POR RAMOS DE ACTIVIDADE (CAE - Rev. 2.1)

ÍNDICE DAS SECÇÕES, DIVISÕES E GRUPOS UTILIZADOS NO TEXTO

- A AGRICULTURA, PRODUÇÃO ANIMAL, CAÇA E SILVICULTURA
- B PESCA
- C INDÚSTRIAS EXTRACTIVAS
- D INDÚSTRIAS TRANSFORMADORAS
 - 151 Abate de animais, preparação e conservação de carne e de produtos à base de carne
 - 152 Indústria transformadora da pesca e da aquicultura
 - 153 Indústria de conservação de frutos e de produtos hortícolas
 - 154 Produção de óleos e gorduras animais e vegetais
 - 155 Indústria de lacticínios
 - 156 Transformação de cereais e leguminosas; fabricação de amidos, féculas e produtos afins
 - 157 Fabricação de alimentos compostos para animais
 - 158 Fabricação de outros produtos alimentares
 - 159 Indústria das bebidas
 - 160 Indústria do tabaco
 - 17 Fabricação de têxteis
 - 18 Indústria do vestuário; preparação, tingimento e fabricação de artigos de peles com pêlo
 - 20 Indústrias da madeira e da cortiça e suas obras, excepto mobiliário; fabricação de obras de cestaria e de espartaria
 - 22 Edição, impressão e reprodução de suportes de informação gravados
 - 25 Fabricação de artigos de borracha e de matérias plásticas
 - 26 Fabricação de outros produtos minerais não metálicos
 - 28 Fabricação de produtos metálicos, excepto máquinas e equipamento
 - 35 Fabricação de outro material de transporte
 - 36 Fabricação de mobiliário
- E PRODUÇÃO E DISTRIBUIÇÃO DE ELECTRICIDADE, GÁS E ÁGUA
- F CONSTRUÇÃO
- G COMÉRCIO POR GROSSO E A RETALHO; REPARAÇÃO DE VEÍCULOS AUTOMÓVEIS, MOTOCICLOS E DE BENS DE USO PESSOAL E DOMÉSTICO
 - 50 Comércio, manutenção e reparação de veículos automóveis e motociclos; comércio a retalho de combustíveis para veículos
 - 51 Comércio por grosso e agentes do comércio, excepto de veículos automóveis e de motociclos
 - 521 Comércio a retalho em estabelecimentos não especializados
 - 522 Comércio a retalho de produtos alimentares, bebidas e tabaco em estabelecimentos especializados
 - 523 Comércio a retalho de produtos farmacêuticos, médicos, cosméticos e de higiene
 - 524 Comércio a retalho de outros produtos novos em estabelecimentos especializados
 - 525 Comércio a retalho de artigos em segunda mão em estabelecimentos
 - 526 Comércio a retalho não efectuado em estabelecimentos
- H ALOJAMENTO E RESTAURAÇÃO (RESTAURANTES E SIMILARES)
- I TRANSPORTES, ARMAZENAGEM E COMUNICAÇÕES
 - 60 Transportes terrestres; transportes por oleodutos ou gasodutos
 - 61 Transportes por água
 - 62 Transportes aéreos
 - 63 Actividades anexas e auxiliares dos transportes; agências de viagens e de turismo e de outras actividades de apoio turístico
 - 64 Correios e telecomunicações
- J ACTIVIDADES FINANCEIRAS
- K ACTIVIDADES IMOBILIÁRIAS, ALUGUERES E SERVIÇOS PRESTADOS ÀS EMPRESAS
- M EDUCAÇÃO
- N SAÚDE E ACÇÃO SOCIAL
- O OUTRAS ACTIVIDADES DE SERVIÇOS COLECTIVOS, SOCIAIS E PESSOAIS
 - 91 Actividades associativas diversas, não especificadas
 - 92 Actividades recreativas, culturais e desportivas
 - 93 Outras actividades de serviços

ANÁLISE DE RESULTADOS

1.SITUAÇÃO DO ESTABELECIMENTO

Neste primeiro grupo de questões pretende-se de forma sumária e geral caracterizar os estabelecimentos inquiridos relativamente aos aspectos financeiros, de recursos humanos, de concorrência/mercado e tecnológicos.

1.1 Situação Actual do Estabelecimento

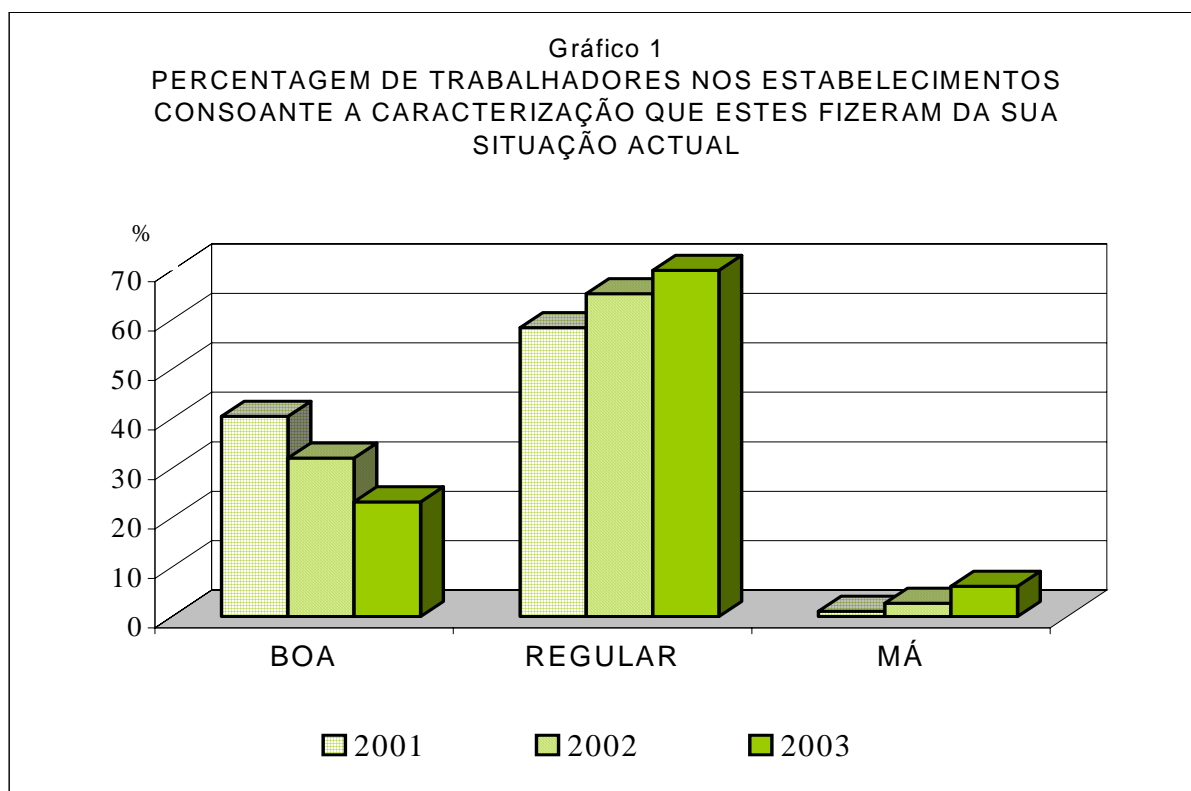

No que respeita à percentagem de trabalhadores nos estabelecimentos consoante a caracterização que estes fizeram da sua situação actual, em termos de comparação dos dados de 2001, 2002 e 2003 verifica-se que não existem diferenças significativas para o total das actividades. Assim, continua nítida a tendência para um valor elevado da percentagem de trabalhadores nos estabelecimentos que caracterizam a sua Situação Actual como Regular, mantendo-se a percentagem dos que a definiram como Boa com valores superiores aos dos que a caracterizaram como Má. (Gráfico 1).

As actividades Construção e Indústrias extractivas abrangem o maior número de trabalhadores nos estabelecimentos que caracterizam a sua situação como Má.

1.2 Os Domínios Mercado/Concorrência, Qualificação dos Recursos Humanos, Natureza Financeira e Natureza Tecnológica

No domínio Mercado/Concorrência é predominante a situação em que existe uma percentagem mais elevada de trabalhadores nos estabelecimentos que responderam Alguns Problemas (53,5%), os Sem Problemas representam 28,1%, e 18,4% têm Muitos Problemas. Se relacionarmos estes valores com os do ano transacto verificamos que os Sem Problemas e Com Muitos Problemas aumentaram 3,0 e 8,1 pontos percentuais respectivamente e os com Alguns Problemas decresceram 11,1 pontos percentuais.

Excepcionam-se desta situação geral as actividades de Electricidade, gás e água, Educação, Saúde e acção social, e Actividades associativas diversas onde existe uma predominância de respostas Sem Problemas em 2001, 2002 e 2003.

Na Qualificação dos Recursos Humanos as respostas são idênticas ao domínio anterior, apenas se verificando ligeiras alterações nas percentagens. A resposta com Muitos Problemas decresceu em relação ao ano anterior em 6,6 pontos percentuais.

As respostas Sem Problemas sobrepõem-se às restantes, nos três anos em análise, nas seguintes actividades: Fabricação de outro material de transporte, Transportes e armazenagem, Correios e telecomunicações, Actividades financeiras, e Actividades associativas diversas.

No domínio de Natureza Financeira a resposta que abrange maior número de trabalhadores é a de Alguns Problemas abrangendo mais de 51% dos trabalhadores que exercem a sua profissão nos estabelecimentos inquiridos e a resposta Muitos Problemas aumentou em relação ao ano anterior 6,3 pontos percentuais. No que respeita ao domínio de Natureza Tecnológica a resposta Sem Problemas decresceu 4,4 pontos percentuais em relação a 2002, passando a ser a de Alguns Problemas a que tem uma maior percentagem (50,3%).

Os estabelecimentos que se apresentam no domínio financeiro Com Muitos Problemas abrangem 2508 trabalhadores (mais 1507 do que em 2002) e as principais actividades abrangidas são: Indústrias alimentares, Fabricação de produtos minerais não metálicos, Construção, Comércio e reparação de veículos; comércio de combustível, e Saúde e acção social.

As actividades que apresentam Muitos Problemas, acima da média (2,8%), no domínio Tecnológico são: Agricultura, produção animal e caça, Pesca, Indústrias alimentares, Fabricação de artigos de borracha e matérias plásticas, Comércio por grosso, excepto veículos, Saúde e acção social, Actividades associativas diversas e Actividades recreativas, culturais e desportivas.

1.3 Situação do Estabelecimento nos próximos seis meses

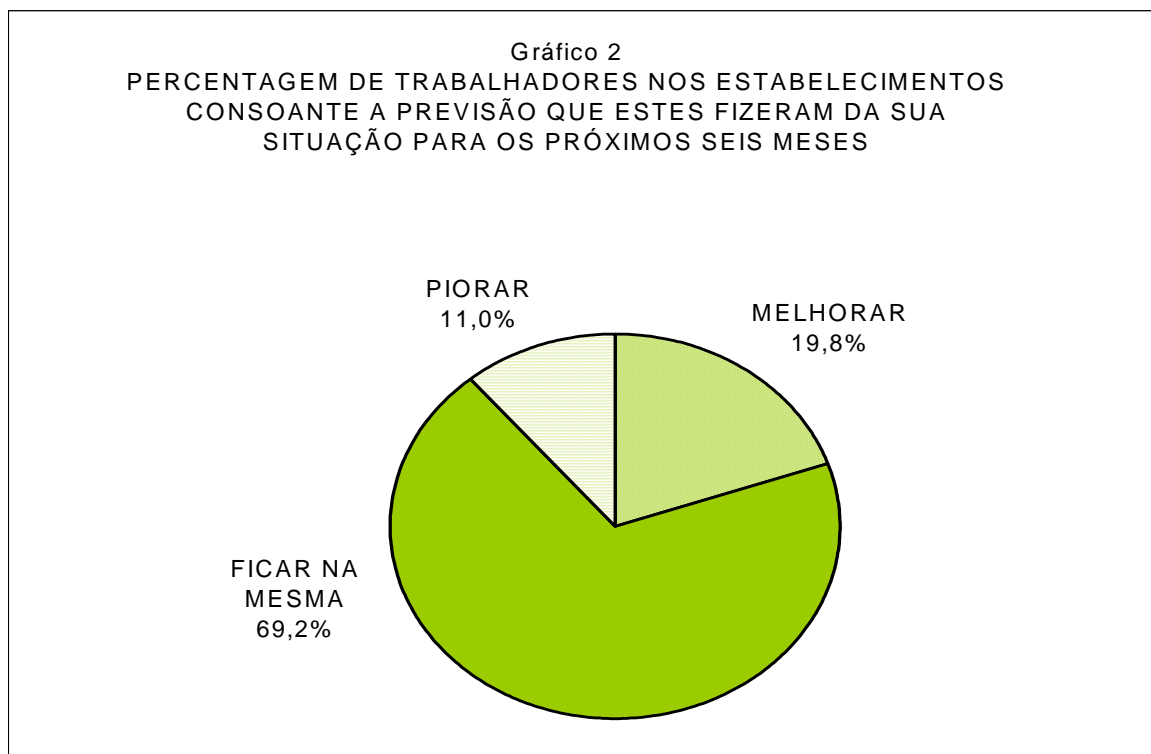

As percentagens de trabalhadores nos estabelecimentos que perspectivam Melhorar, ou Piorar a sua situação actual nos próximos seis meses, para o total das actividades, alteraram-se em relação ao ano de 2002. Os que prevêem Piorar a sua situação decresceram 7,2 pontos percentuais em relação ao ano anterior e os que prevêem Melhorar aumentaram 2,4 pontos percentuais.

Observando cada uma das actividades, constata-se que a Construção, Alojamento e restauração, Indústrias extractivas e Comércio a retalho, excepto veículos são os sectores onde a situação Piorar irá afectar um maior número de trabalhadores.

Nas razões evocadas para Melhorar a situação dos estabelecimentos nos próximos seis meses, relativamente ao período de referência, a de natureza financeira é a que aparece com maior percentagem 32,4%.

Relativamente às razões apresentadas que irão contribuir para que a situação actual piore nos próximos seis meses são com uma percentagem bastante expressiva (45,9%) razões de Mercado/Concorrência, seguidas das de Natureza Financeira com 35,2%, de Qualificação de Recursos Humanos com 12,3% e das de Natureza Tecnológica com 6,6%.

2. EVOLUÇÃO DO EMPREGO

Este quadro de questões do inquérito faz a recolha de informação sobre o fluxo de Entradas e Saídas de trabalhadores para um período de análise de seis meses, imediatamente anteriores ao período de referência.

Considerando como Saldo Positivo a percentagem do número de trabalhadores nos estabelecimentos que tiveram mais Entradas do que Saídas, no semestre anterior ao do período de referência do inquérito, e como Saldo Negativo a mesma percentagem nos estabelecimentos que tiveram mais Saídas do que Entradas, em igual período de referência, nota-se que o Saldo Negativo se aproxima bastante do saldo positivo, sendo a diferença de apenas 2,2 pontos percentuais. O Saldo Negativo aumentou 7,6 pontos percentuais em relação a 2002.

Os Saldos Negativos estão acima dos Saldos Positivos nas seguintes actividades: Indústria das bebidas, Indústria do tabaco, Indústria da madeira e da cortiça, Edição, impressão e reprodução de informação, Fabricação de outro material de transporte, Fabricação de mobiliário, Electricidade, gás e água, Construção, Correios e telecomunicações, Actividades financeiras, Educação e Outras actividades de serviços.

3. PREVISÃO DE EMPREGO

Este conjunto de questões destina-se a analisar, as previsões de emprego em termos de aumento, manutenção ou diminuição do número de pessoas ao serviço do estabelecimento considerando dois períodos de análise: os 6 meses seguintes ao período de referência dos inquéritos – Curto Prazo – e os 6 a 12 meses imediatos a esse período – Médio Prazo.

3.1 Previsão do Emprego a Curto Prazo

Relativamente às expectativas sobre a evolução do volume de trabalhadores, para o total das actividades, os estabelecimentos que não esperam a Curto Prazo qualquer alteração representam cerca de 70% de trabalhadores, este valor cresceu 5,0 pontos percentuais em relação a 2002. Por outro lado, a percentagem de trabalhadores nos estabelecimentos que anteviam diminuições no número de trabalhadores é de 21,3% (mais 5,8 pontos percentuais do que no ano anterior) e a dos que aguardavam aumentos de 8,5%, tendo este valor decrescido 10,8 pontos percentuais em relação ao ano de 2002.

Gráfico 3
PREVISÃO DE EMPREGO A CURTO PRAZO



Gráfico 4
PREVISÃO DE EMPREGO A MÉDIO PRAZO



As perspectivas de redução de trabalhadores, para os seis meses seguintes ao período de referência do inquérito, observam-se essencialmente nas actividades da Pesca, Indústrias extractivas, Indústria das bebidas, Electricidade, gás e água, e Correios e telecomunicações.

3.2 Previsões de Emprego a Médio Prazo

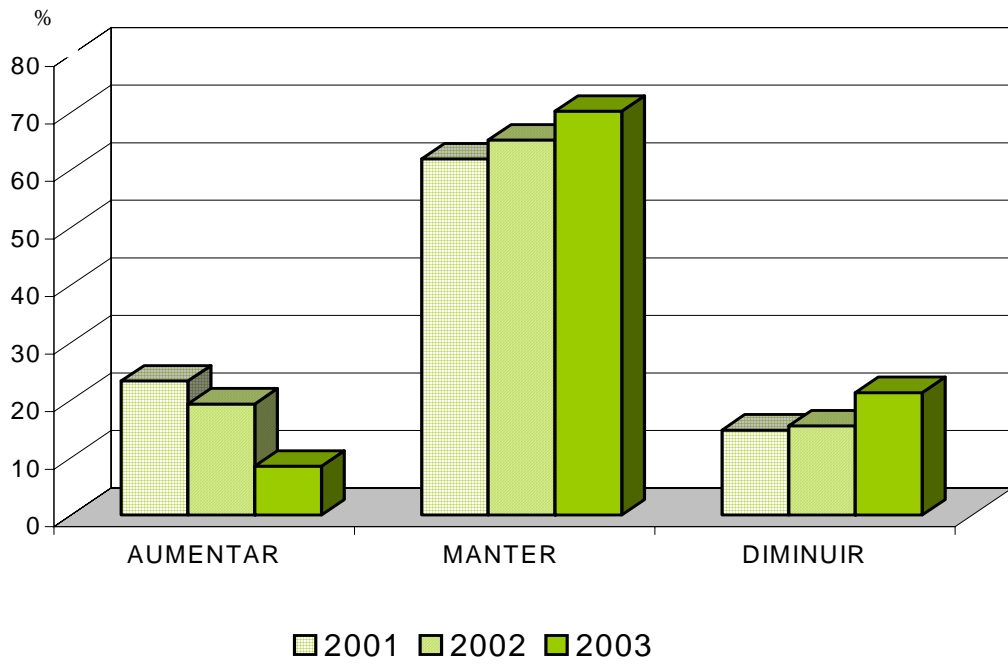
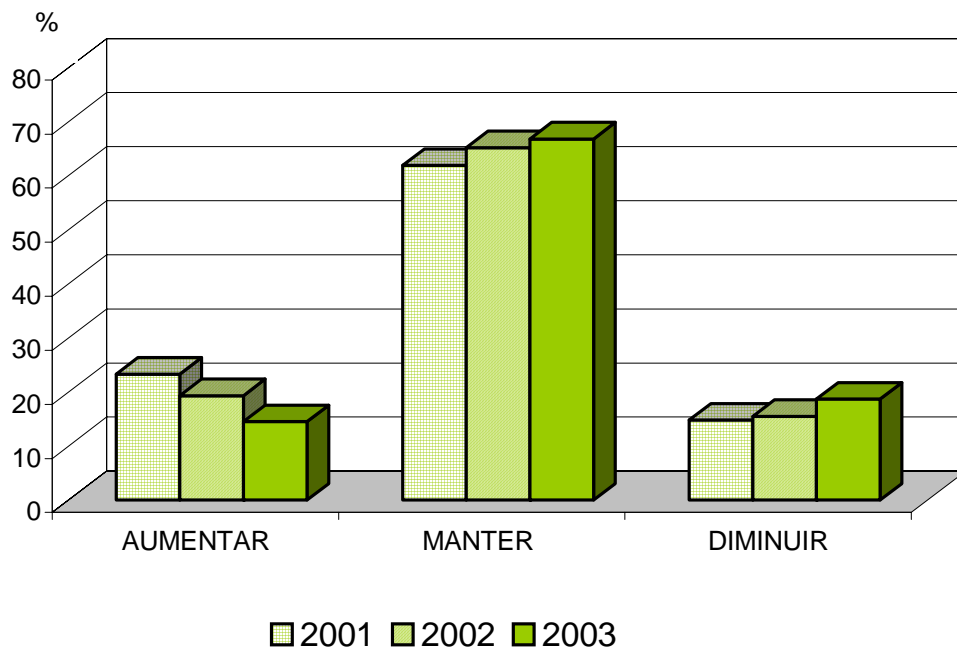
De um modo geral, a Médio Prazo, a expectativa de manutenção de volume de emprego de trabalhadores continua, tal como a Curto Prazo, a ser muito significativa (66,8%), mas decresceu 6,4 pontos percentuais em relação ao ano transacto. As previsões para os 6 a 12 meses seguintes ao período de referência do inquérito e para o total das actividades são, em termos de aumento superiores às do Curto Prazo (mais 6 pontos percentuais) e a diminuição do número de trabalhadores também desce 2,6 pontos percentuais em relação às previsões a Curto Prazo.

A Médio Prazo os estabelecimentos que previam diminuir o emprego representam mais trabalhadores do que aqueles que previam aumentar, a resposta Diminuir é superior à Aumentar em 4,2 pontos percentuais.

As actividades onde se observa a Médio Prazo, que as percentagens de trabalhadores nos estabelecimentos que previam diminuir são mais significativas do que as dos que previam Aumentar, sendo por isso as que mais concorrem para que as previsões apontem para uma redução de trabalhadores a Médio Prazo, são a Indústria extractiva, Indústria das bebidas, Fabricação de artigos de borracha e matérias plásticas, Electricidade, gás e água, Construção, Comércio e reparação de veículos; comércio de combustíveis, Correios e telecomunicações, e Actividades recreativas, culturais e desportivas.

As principais actividades que contribuem para que as perspectivas de aumento de trabalhadores a Médio Prazo superam as de redução de trabalhadores são as da Pesca, Indústrias alimentares, Indústrias da madeira e da cortiça, Comércio a retalho, excepto de veículos, Transportes e armazenagem, Saúde e acção social, e Actividades associativas diversas.

4. SALÁRIOS

Pretende-se com este conjunto de questões ter um conhecimento sobre a Normalidade no Pagamento de Salários (em dois períodos distintos: último semestre e próximos seis meses), isto é, o pagamento atempado a todos os trabalhadores, da totalidade do montante previsto nos contratos de trabalho.

4.1 Normalidade no Pagamento de Salários

Para o total das actividades, os estabelecimentos que referem a não ocorrência de qualquer tipo de anormalidade quanto ao Pagamento dos Salários representam 97,7% dos trabalhadores. Por outro lado, a percentagem de trabalhadores nos estabelecimentos que, pelo contrário, referem a não ocorrência de Normalidade de Salários é 2,3, mas este valor decresceu 1 ponto percentual em relação ao ano de 2002.

As actividades onde a não Normalidade no Pagamento dos Salários abrange maior número de trabalhadores são: Indústrias alimentares, Fabricação de produtos metálicos, excepto máquinas, Construção, Comércio por grosso, excepto veículos, Actividades imobiliárias, e Saúde e acção social.

4.2 Previsão de Normalidade no Pagamento de Salários

Em termos de perspectivas para os seis meses seguintes ao do período de referência do inquérito, a informação é muito semelhante à do ponto anterior, ou seja, os estabelecimentos que, para o total das actividades, não perspectivam qualquer

anormalidade quanto ao pagamento dos salários representam 97,0% dos trabalhadores e os que esperam situações anómalas abrangem 661 trabalhadores.

As actividades com maior número de trabalhadores em que são previsíveis situações de anormalidade no Pagamento de Salários são as mesmas do ponto anterior.

5. ENCARGOS SOCIAIS

Através deste conjunto de questões procurou conhecer-se a situação da empresa quanto ao pagamento de Encargos Sociais, isto é, se a empresa teve, ou terá, que atrasar esse pagamento ou mesmo suspendê-lo. Nos Encargos Sociais estão englobados os encargos sobre remunerações, os encargos com seguros de acidentes de trabalho e doenças profissionais e os custos da acção social.

5.1 Atraso/Suspensão no Pagamento de Encargos Sociais

A percentagem de trabalhadores nos estabelecimentos onde ocorreu atraso/suspensão no pagamento dos Encargos Sociais atingiu, respectivamente para o total das actividades 4,1% (mais 0,8 pontos percentuais do que em 2002).

As actividades que mais se destacam neste tipo de atrasos (abrangem mais trabalhadores) são: Indústrias alimentares, Indústria das bebidas, Fabricação de outros produtos minerais não metálicos e Construção.

5.2 Previsão de Atraso/Suspensão no Pagamento de Encargos Sociais

A percentagem de trabalhadores nos estabelecimentos onde, para o total das actividades se prevê que ocorra atraso/suspensão no pagamento dos Encargos Sociais, para os seis meses seguintes ao período de referência, é de 2,9%.

O maior número de trabalhadores envolvidos nas actividades com maior expectativa de dificuldade neste campo no semestre seguinte é nos seguintes sectores: Indústria das bebidas, Construção, e Saúde e acção social.

6. OBRIGAÇÕES FINANCEIRAS

Através deste conjunto de questões procurou saber-se se os estabelecimentos tiveram e/ou esperavam ter problemas quanto ao pagamento atempado aos fornecedores, ao fisco e à banca. De um modo geral, apesar de se reflectir mais nos pagamentos aos Fornecedores, cada um destes aspectos tem, à sua maneira, um mesmo objectivo: verificar se a empresa está numa situação financeira desafogada ou de crise, o que poderá acarretar, a maior ou menor prazo, o despedimento de trabalhadores/encerramento de postos de trabalho.

6.1 Fornecedores

O atraso ou a suspensão de pagamento a fornecedores nos últimos seis meses, anteriores ao período de referência, abrangeu 23,2% de trabalhadores dos estabelecimentos inquiridos, mas esse valor cresceu 1,7 pontos percentuais em relação ao ano anterior.

As actividades que envolvem maior número de trabalhadores e mais contribuíram para essa situação por ordem decrescente foram: Construção, Actividades imobiliárias, Indústrias alimentares, Saúde e acção social, e Indústrias extractivas

Quanto à previsão para os próximos seis meses, relativamente ao período de referência, a percentagem de trabalhadores abrangidos é de 19,2%, mas em relação ao ano anterior decresceu 0,4 pontos percentuais. As actividades mais atingidas por esse problema são as mesmas do ponto anterior.

6.2 Encargos Fiscais

A percentagem de trabalhadores nos estabelecimentos que tinham o pagamento de Encargos Fiscais em atraso era para o total de actividades de 3,0% e os que previam que iriam atrasar os pagamentos nos próximos seis meses era de 2,2%. A diferença em relação ao ano transacto é de menos 2,5 pontos percentuais no atraso do pagamento e de menos 2,4 na previsão.

Nos estabelecimentos onde ocorreu e se prevê que venha ocorrer “Atraso no Pagamento de Encargos Fiscais” o número de trabalhadores é mais elevado nas seguintes actividades: Construção, Indústrias alimentares, Fabricação de outros produtos minerais não metálicos, e Actividades imobiliárias.

6.3 Encargos Bancários

A percentagem de trabalhadores nos estabelecimentos que têm problemas no pagamento de Encargos Bancários é de 1,8% e a previsão aponta para 1,5%. A previsão sofreu um decréscimo de 3,1 pontos percentuais em relação ao ano de 2002.

As actividades que têm mais problemas neste domínio são: Indústrias alimentares, Alojamento e restauração, e Actividades imobiliárias.

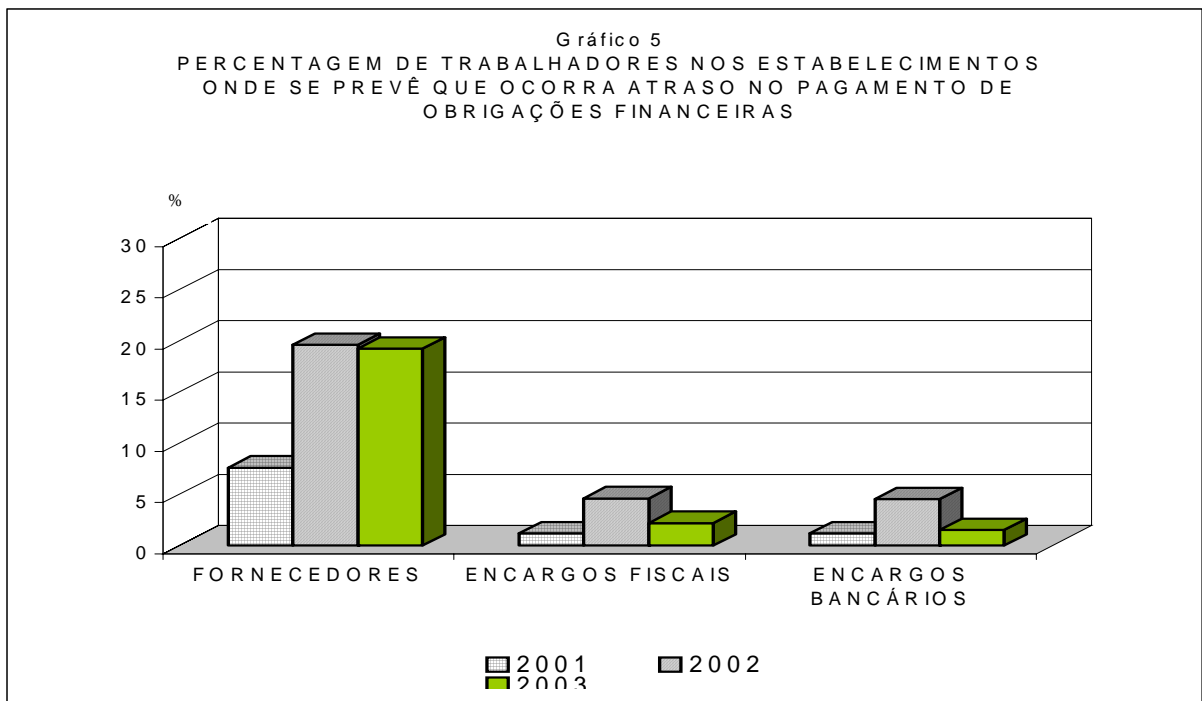

7. PRODUÇÃO E MERCADO

Este grupo de questões tem como objectivo a recolha de previsões (para os próximos seis meses) relativas à evolução de determinadas variáveis estritamente interligadas com a actividade produtiva dos estabelecimentos inquiridos, como seja a Produção, a Carteira de Encomendas, o Volume de Negócios, a Quota de Mercado, os Stocks de Produtos Acabados e o Total de Horas (normais + extraordinárias) Trabalhadas. Note-se que os estabelecimentos cuja actividade seja Agricultura, produção animal e caça, Pesca, Indústrias extractivas, Indústrias transformadores, Construção, e Electricidade, gás e água, respondem às questões sobre todas aquelas variáveis enquanto os estabelecimentos das restantes actividades apenas respondem às questões sobre Volume de Negócios, Quota de Mercado e Total de horas Trabalhadas.

7.1 Produção

Os estabelecimentos que não apontaram, para o total das actividades, qualquer alteração da Produção representam 56,4% dos trabalhadores (mais 5,3 pontos percentuais do que em 2002), aqueles que indicavam perspectivas de aumento (22,2%) diminuíram 15 pontos percentuais em relação ao ano anterior.

A maior previsão de aumento da produção foi efectuada pela Indústria do tabaco, Indústria da madeira e da cortiça, Fabricação de mobiliário, e Electricidade, água e gás.

7.2 Carteira de Encomendas

No total das actividades, que responderam a esta questão, e comparando as percentagens de trabalhadores nos estabelecimentos que previam Aumentar, Manter ou Diminuir a Carteira de Encomendas, podem salientar-se as evoluções de menos 16,2 pontos percentuais no Aumentar e mais 19,5 pontos percentuais no Diminuir, entre o inquérito de 2002 e o de 2003.

As actividades que prevêem diminuições e têm maior número de trabalhadores são: Construção, Indústrias alimentares, Indústrias extractivas, e Fabricação de outros produtos minerais não metálicos.

7.3 Volume de Negócios

Para o total das actividades, a percentagem de trabalhadores nos estabelecimentos que perspectivam a estabilidade no Volume de Negócios é de 61,0%, representando este valor mais 7,3 pontos percentuais do que no ano anterior. Valores inferiores apresentam a resposta de Aumento do Volume de Negócios (19,8%) assim como a de Diminuição (19,2%).

A previsão de diminuição do Volume de Negócios afecta o maior número de trabalhadores nas seguintes actividades: Construção, Indústrias alimentares, Alojamento e restauração, Fabricação de outros produtos minerais não metálicos, Comércio e reparação de veículos; comércio de combustível, Indústrias extractivas, e Transporte e armazenagem.

7.4 Quota de Mercado

De salientar neste ponto que, para o total das actividades e para a percentagem dos trabalhadores nos estabelecimentos predomina a previsão de manutenção da Quota de Mercado com 83,8% (mais 6,4 pontos percentuais do que em 2002), enquanto os que previam Aumentar se situavam em 9,5% e a Diminuição em 6,7%.

As actividades Construção, Alojamento e restauração, Fabricação de outros produtos minerais não metálicos, Comércio a retalho, excepto veículos, Transportes e armazenagem, e Comércio e reparação de veículos; comércio de combustíveis, abrangem o maior número de trabalhadores nos estabelecimentos onde se prevê uma Diminuição da Quota de Mercado

7.5 Stocks de Produtos Acabados

Nesta questão predomina a opinião de que se manterão os Stocks de Produtos Acabados (69,1%). Esta é a tendência geral de todas as actividades excepção feita à Pesca e Indústrias extractivas, onde o maior peso percentual é na situação de Diminuir.

7.6 Total de Horas Trabalhadas

Os estabelecimentos que prevêem a manutenção do total de Horas Trabalhadas representam 72% dos trabalhadores, enquanto os que prevêem Aumentar diminuíram 12,5 pontos percentuais os que vão Diminuir aumentaram 9,7 em relação a 2002.

As actividades com respostas de Diminuir e que abrangem mais trabalhadores são: Construção, Indústrias alimentares, Electricidade, gás e água.

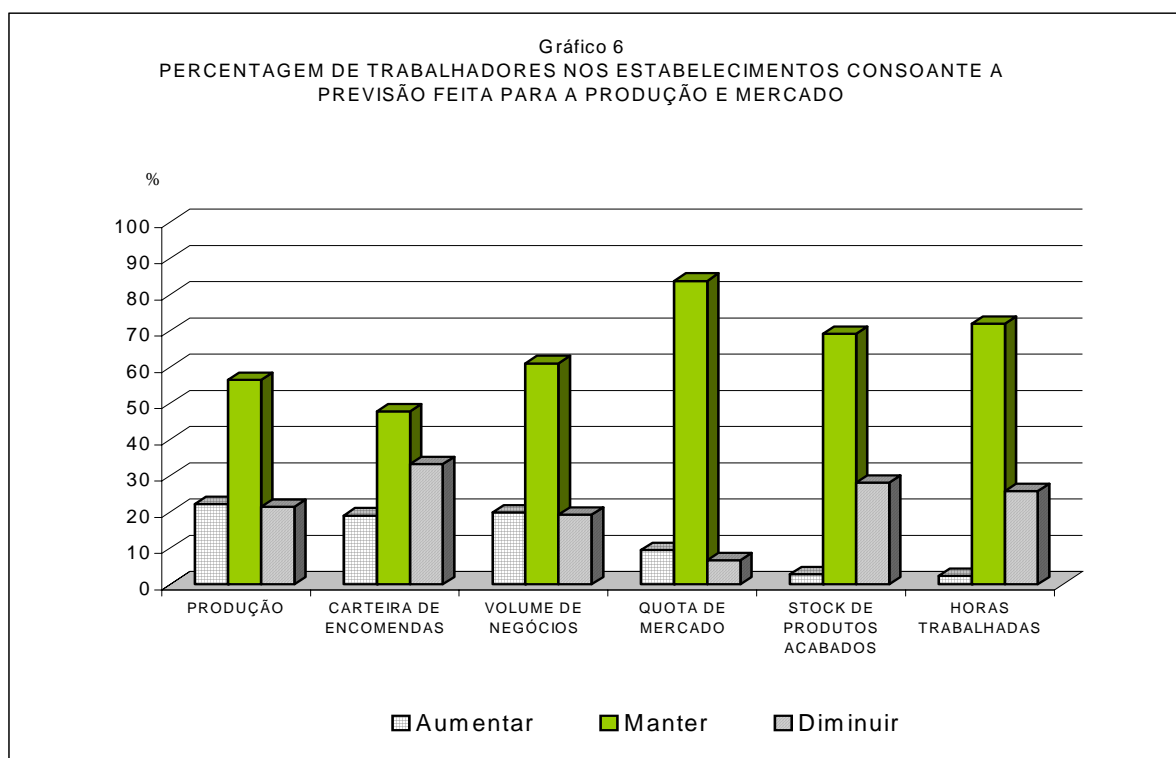

8. PERSPECTIVAS DE ACTUAÇÃO

Com este conjunto de questões – a que se chamou Perspectivas de Actuação – pretende-se saber quais as iniciativas que os estabelecimentos esperam tomar face a condicionantes económicas e financeiras, com o objectivo de intervir, de alguma forma, nas circunstâncias que condicionam a actividade dos estabelecimentos inquiridos.

8.1 Investimentos de Racionalização (Curto e Médio Prazo)

Nesta questão tanto para o curto como para o médio prazo, a percentagem de trabalhadores nos estabelecimentos que afirmam não ir realizar Investimentos de Racionalização é superior à dos que afirmam essa intenção.

As actividades que no curto e médio prazo vão fazer investimentos de racionalização e que abrangem mais de 500 trabalhadores são: Construção, Indústrias alimentares, Electricidade, gás e água, e Actividades imobiliárias.

8.2 Investimentos de Expansão (Curto e Médio Prazo)

No curto e médio prazo e para o total das actividades, a percentagem de trabalhadores nos estabelecimentos que prevêem a realização de Investimentos de Expansão é de cerca de 27%.

De realçar que as actividades, Indústria do tabaco, Indústria da madeira e da cortiça, Electricidade, gás e água, Comércio e reparação de veículos; comércio de combustível, Comércio a retalho, excepto de veículos, e Saúde e acção social, tanto a curto como a

médio prazo, aparecem com uma percentagem superior à média nos estabelecimentos que dizem querer realizar Investimentos de Expansão.

8.3 Programas de Apoio ao Emprego (Curto e Médio Prazo)

Para ambos os prazos, curto e médio, e para o total das actividades a percentagem de trabalhadores nos estabelecimentos que prevêem recorrer a Programas de Apoio ao Emprego é reduzida comparativamente com os que não prevêem fazê-lo. Na realidade, a percentagem de trabalhadores nos estabelecimentos que não pretendem recorrer a esse tipo de programas é superior a 78%.

De referir as actividades Indústria do tabaco, Fabricação de mobiliário, Correios e telecomunicações e Saúde e acção social, pelo seu elevado interesse nos Programas de Apoio ao Emprego, dado que apresentam percentagens de respostas afirmativas superiores a 45% para os dois tipos de prazos considerados.

8.4 Suspensão da Actividade (Curto e Médio Prazo)

Para o total das actividades e para ambos os prazos, as percentagens de trabalhadores nos estabelecimentos onde se prevê suspender a actividade, temporária ou definitivamente, não é muito significativa (1% no curto e 0,9% no médio).

De salientar que as actividades mais atingidas no dois prazos são: Indústrias alimentares, e Saúde e acção social.

8.5 Subcontratação (Curto e Médio Prazo)

Para o total das actividades, os estabelecimentos que prevêem o recurso ou o aumento da Subcontratação representam para o curto e médio prazo cerca de 16% dos trabalhadores.

As actividades que mais prevêem aumentar a subcontratação no médio prazo são: Indústrias extractivas, Indústria do tabaco, Electricidade, gás e água, e Correios e telecomunicações.

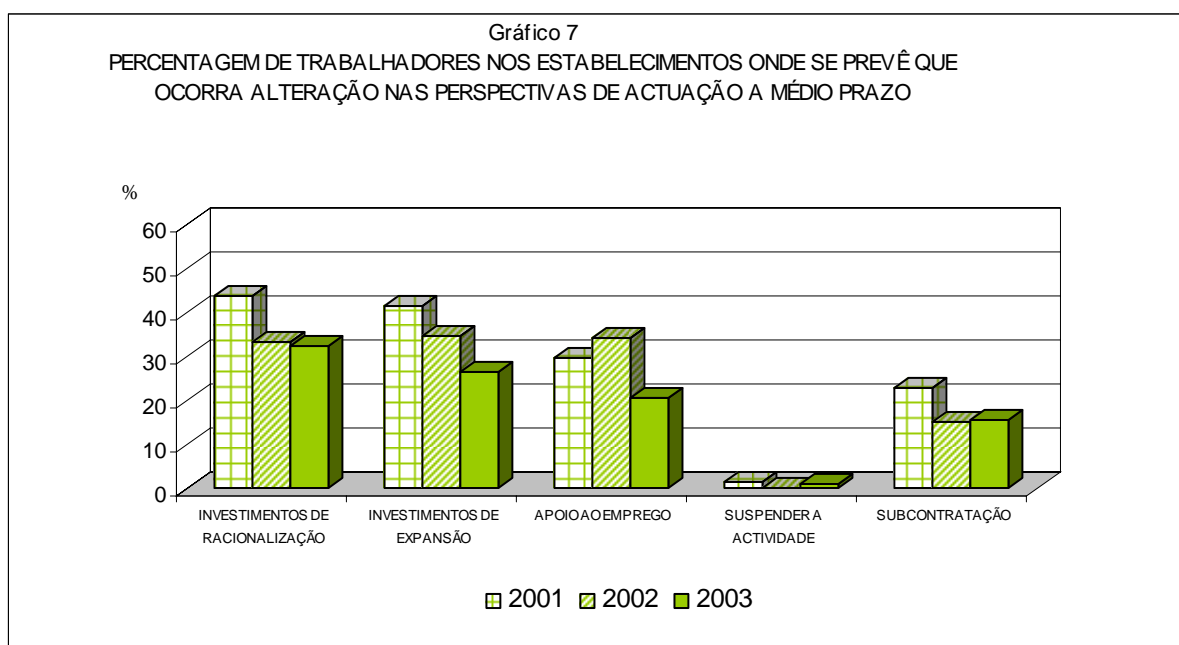

SITUAÇÃO DOS ESTABELECIMENTOS, POR ACTIVIDADES

QUADRO 1

ACTIVIDADES (CAE - Rev. 2.1)	N.º DE ESTABELECIMENTOS			N.º DE TRABALHADORES		
	Boa	Regular	Má	Boa	Regular	Má
TOTAL	147	496	36	5 178	15 779	1 353
A AGRICULTURA, PRODUÇÃO ANIMAL, CAÇA	2	13	-	39	260	-
B PESCA	-	1	1	-	11	15
C INDÚSTRIAS EXTRACTIVAS	2	3	1	49	124	204
D INDÚSTRIAS TRANSFORMADORAS	15	103	9	524	3 926	205
151/8 Indústrias alimentares	6	45	3	214	2 339	75
159 Indústria das bebidas	1	2	-	10	161	-
160 Indústria do tabaco	1	1	-	97	93	-
17 Fabricação de têxteis	-	2	-	-	24	-
18 Indústria do vestuário	-	1	-	-	68	-
20 Indústrias da madeira e da cortiça	2	8	1	29	285	11
22 Edição, impressão e reprodução de informação	1	10	-	20	255	-
25 Fabricação de artigos de borracha e matérias plásticas	-	3	-	-	43	-
26 Fabricação de outros produtos minerais não metálicos	3	14	5	94	315	119
28 Fabricação de produtos metálicos, excepto máquinas	1	14	-	60	305	-
35 Fabricação de outro material de transporte	-	1	-	-	21	-
36 Fabricação de mobiliário	-	2	-	-	17	-
E ELECTRICIDADE, GÁS E ÁGUA	1	17	-	17	703	-
F CONSTRUÇÃO	20	59	6	1 481	2 178	455
G COMÉRCIO POR GROSSO E A RETALHO	35	130	7	720	3 414	185
50 Com. e reparação de veículos; com. de combustível	2	30	3	33	758	119
51 Comércio por grosso, excepto de veículos	14	58	3	320	1 218	52
521/6 Comércio a retalho, excepto de veículos	19	42	1	367	1 438	14
H ALOJAMENTO E RESTAURAÇÃO	15	31	4	309	772	58
I TRANSPORTES E COMUNICAÇÕES	21	39	2	895	1 573	82
60/63 Transportes e armazenagem	12	34	2	540	1 265	82
64 Correios e telecomunicações	9	5	-	355	308	-
J ACTIVIDADES FINANCEIRAS	7	10	-	174	179	-
K ACTIVIDADES IMOBILIÁRIAS	5	27	-	108	1 007	-
M EDUCAÇÃO	3	8	-	95	190	-
N SAÚDE E ACÇÃO SOCIAL	18	41	3	662	1 219	101
O SERVIÇOS COLECTIVOS, SOCIAIS E PESSOAIS	3	14	3	105	223	48
91 Actividades associativas diversas	1	10	1	46	163	12
92 Actividades recreativas, culturais e desportivas	1	3	2	45	52	36
93 Outras actividades de serviços	1	1	-	14	8	-

**DISTRIBUIÇÃO PERCENTUAL DA SITUAÇÃO DOS ESTABELECIMENTOS,
POR ACTIVIDADES**
QUADRO 2

ACTIVIDADES (CAE - Rev. 2.1)	N.º DE ESTABELECIMENTOS			N.º DE TRABALHADORES		
	Boa	Regular	Má	Boa	Regular	Má
TOTAL	21,7	73,0	5,3	23,2	70,7	6,1
A AGRICULTURA, PRODUÇÃO ANIMAL, CAÇA	13,3	86,7	-	13,0	87,0	-
B PESCA	-	50,0	50,0	-	42,3	57,7
C INDÚSTRIAS EXTRACTIVAS	33,3	50,0	16,7	13,0	32,9	54,1
D INDÚSTRIAS TRANSFORMADORAS	11,8	81,1	7,1	11,3	84,3	4,4
151/8 Indústrias alimentares	11,1	83,3	5,6	8,1	89,0	2,9
159 Indústria das bebidas	33,3	66,7	-	5,8	94,2	-
160 Indústria do tabaco	50,0	50,0	-	51,0	49,0	-
17 Fabricação de têxteis	-	100,0	-	-	100,0	-
18 Indústria do vestuário	-	100,0	-	-	100,0	-
20 Indústrias da madeira e da cortiça	18,2	72,7	9,1	8,9	87,7	3,4
22 Edição, impressão e reprodução de informação	9,1	90,9	-	7,3	92,7	-
25 Fabricação de artigos de borracha e matérias plásticas	-	100,0	-	-	100,0	-
26 Fabricação de outros produtos minerais não metálicos	13,6	63,7	22,7	17,8	59,7	22,5
28 Fabricação de produtos metálicos, excepto máquinas	6,7	93,3	-	16,4	83,6	-
35 Fabricação de outro material de transporte	-	100,0	-	-	100,0	-
36 Fabricação de mobiliário	-	100,0	-	-	100,0	-
E ELECTRICIDADE, GÁS E ÁGUA	5,6	94,4	-	2,4	97,6	-
F CONSTRUÇÃO	23,5	69,4	7,1	36,0	52,9	11,1
G COMÉRCIO POR GROSSO E A RETALHO	20,3	75,6	4,1	16,7	79,0	4,3
50 Com. e reparação de veículos; com. de combustível	5,7	85,7	8,6	3,6	83,3	13,1
51 Comércio por grosso, excepto de veículos	18,7	77,3	4,0	20,1	76,6	3,3
521/6 Comércio a retalho, excepto de veículos	30,7	67,7	1,6	20,2	79,0	0,8
H ALOJAMENTO E RESTAURAÇÃO	30,0	62,0	8,0	27,1	67,8	5,1
I TRANSPORTES E COMUNICAÇÕES	33,9	62,9	3,2	35,1	61,7	3,2
60/63 Transportes e armazenagem	25,0	70,8	4,2	28,6	67,0	4,4
64 Correios e telecomunicações	64,3	35,7	-	53,5	46,5	-
J ACTIVIDADES FINANCEIRAS	41,2	58,8	-	49,3	50,7	-
K ACTIVIDADES IMOBILIÁRIAS	15,6	84,4	-	9,7	90,3	-
M EDUCAÇÃO	27,3	72,7	-	33,3	66,7	-
N SAÚDE E ACÇÃO SOCIAL	29,0	66,1	4,9	33,4	61,5	5,1
O SERVIÇOS COLECTIVOS, SOCIAIS E PESSOAIS	15,0	70,0	15,0	27,9	59,3	12,8
91 Actividades associativas diversas	8,3	83,4	8,3	20,8	73,8	5,4
92 Actividades recreativas, culturais e desportivas	16,7	50,0	33,3	33,8	39,1	27,1
93 Outras actividades de serviços	50,0	50,0	-	63,6	36,4	-

**SITUAÇÃO DOS ESTABELECIMENTOS QUANTO AO DOMÍNIO
"MERCADO / CONCORRÊNCIA", POR ACTIVIDADES**
QUADRO 3

ACTIVIDADES (CAE - Rev. 2.1)	N.º DE ESTABELECIMENTOS			N.º DE TRABALHADORES		
	Muitos problemas	Alguns problemas	Sem problemas	Muitos problemas	Alguns problemas	Sem problemas
TOTAL	105	364	210	4 102	11 936	6 272
A AGRICULTURA, PRODUÇÃO ANIMAL, CAÇA	-	11	4	-	211	88
B PESCA	-	1	1	-	15	11
C INDÚSTRIAS EXTRACTIVAS	1	4	1	204	159	14
D INDÚSTRIAS TRANSFORMADORAS	25	85	17	982	3 172	501
151/8 Indústrias alimentares	8	42	4	429	2 045	154
159 Indústria das bebidas	-	3	-	-	171	-
160 Indústria do tabaco	-	2	-	-	190	-
17 Fabricação de têxteis	-	1	1	-	16	8
18 Indústria do vestuário	-	-	1	-	-	68
20 Indústrias da madeira e da cortiça	2	6	3	194	90	41
22 Edição, impressão e reprodução de informação	3	7	1	52	182	41
25 Fabricação de artigos de borracha e matérias plásticas	2	1	-	28	15	-
26 Fabricação de outros produtos minerais não metálicos	7	9	6	157	196	175
28 Fabricação de produtos metálicos, excepto máquinas	3	11	1	122	229	14
35 Fabricação de outro material de transporte	-	1	-	-	21	-
36 Fabricação de mobiliário	-	2	-	-	17	-
E ELECTRICIDADE, GÁS E ÁGUA	-	-	18	-	-	720
F CONSTRUÇÃO	21	49	15	1 125	2 557	432
G COMÉRCIO POR GROSSO E A RETALHO	32	111	29	760	3 022	537
50 Com. e reparação de veículos; com. de combustível	15	17	3	440	373	97
51 Comércio por grosso, excepto de veículos	10	54	11	225	1 219	146
521/6 Comércio a retalho, excepto de veículos	7	40	15	95	1 430	294
H ALOJAMENTO E RESTAURAÇÃO	10	32	8	414	604	121
I TRANSPORTES E COMUNICAÇÕES	5	27	30	180	968	1 402
60/63 Transportes e armazenagem	5	21	22	180	590	1 117
64 Correios e telecomunicações	-	6	8	-	378	285
J ACTIVIDADES FINANCEIRAS	-	7	10	-	229	124
K ACTIVIDADES IMOBILIÁRIAS	5	18	9	309	425	381
M EDUCAÇÃO	-	2	9	-	68	217
N SAÚDE E ACÇÃO SOCIAL	3	13	46	90	420	1 472
O SERVIÇOS COLECTIVOS, SOCIAIS E PESSOAIS	3	4	13	38	86	252
91 Actividades associativas diversas	2	2	8	36	34	151
92 Actividades recreativas, culturais e desportivas	1	2	3	2	52	79
93 Outras actividades de serviços	-	-	2	-	-	22

DISTRIBUIÇÃO PERCENTUAL DA SITUAÇÃO DOS ESTABELECIMENTOS QUANTO AO DOMÍNIO "MERCADO / CONCORRÊNCIA", POR ACTIVIDADES
QUADRO 4

ACTIVIDADES (CAE - Rev. 2.1)	N.º DE ESTABELECIMENTOS			N.º DE TRABALHADORES		
	Muitos problemas	Alguns problemas	Sem problemas	Muitos problemas	Alguns problemas	Sem problemas
TOTAL	15,5	53,6	30,9	18,4	53,5	28,1
A AGRICULTURA, PRODUÇÃO ANIMAL, CAÇA	-	73,3	26,7	-	70,6	29,4
B PESCA	-	50,0	50,0	-	57,7	42,3
C INDÚSTRIAS EXTRACTIVAS	16,7	66,6	16,7	54,1	42,2	3,7
D INDÚSTRIAS TRANSFORMADORAS	19,7	66,9	13,4	21,1	68,1	10,8
151/8 Indústrias alimentares	14,8	77,8	7,4	16,3	77,8	5,9
159 Indústria das bebidas	-	100,0	-	-	100,0	-
160 Indústria do tabaco	-	100,0	-	-	100,0	-
17 Fabricação de têxteis	-	50,0	50,0	-	66,7	33,3
18 Indústria do vestuário	-	-	100,0	-	-	100,0
20 Indústrias da madeira e da cortiça	18,2	54,5	27,3	59,7	27,7	12,6
22 Edição, impressão e reprodução de informação	27,3	63,6	9,1	18,9	66,2	14,9
25 Fabricação de artigos de borracha e matérias plásticas	66,7	33,3	-	65,1	34,9	-
26 Fabricação de outros produtos minerais não metálicos	31,8	40,9	27,3	29,7	37,1	33,2
28 Fabricação de produtos metálicos, excepto máquinas	20,0	73,3	6,7	33,4	62,8	3,8
35 Fabricação de outro material de transporte	-	100,0	-	-	100,0	-
36 Fabricação de mobiliário	-	100,0	-	-	100,0	-
E ELECTRICIDADE, GÁS E ÁGUA	-	-	100,0	-	-	100,0
F CONSTRUÇÃO	24,7	57,7	17,6	27,3	62,2	10,5
G COMÉRCIO POR GROSSO E A RETALHO	18,6	64,5	16,9	17,6	70,0	12,4
50 Com. e reparação de veículos; com. de combustível	42,8	48,6	8,6	48,3	41,0	10,7
51 Comércio por grosso, excepto de veículos	13,3	72,0	14,7	14,1	76,7	9,2
521/6 Comércio a retalho, excepto de veículos	11,3	64,5	24,2	5,2	78,6	16,2
H ALOJAMENTO E RESTAURAÇÃO	20,0	64,0	16,0	36,4	53,0	16,6
I TRANSPORTES E COMUNICAÇÕES	8,1	43,5	48,4	7,0	38,0	55,0
60/63 Transportes e armazenagem	10,4	43,8	45,8	9,5	31,3	59,2
64 Correios e telecomunicações	-	42,9	57,1	-	57,0	43,0
J ACTIVIDADES FINANCEIRAS	-	41,2	58,8	-	64,9	35,1
K ACTIVIDADES IMOBILIÁRIAS	15,6	56,3	28,1	27,7	38,1	34,2
M EDUCAÇÃO	-	18,2	81,8	-	23,9	76,1
N SAÚDE E ACÇÃO SOCIAL	4,8	21,0	74,2	4,5	21,2	74,3
O SERVIÇOS COLECTIVOS, SOCIAIS E PESSOAIS	15,0	20,0	65,0	10,1	22,9	67,0
67						
91 Actividades associativas diversas	16,7	16,7	66,6	16,3	15,4	68,3
92 Actividades recreativas, culturais e desportivas	16,7	33,3	50,0	1,5	39,1	59,4
93 Outras actividades de serviços	-	-	100,0	-	-	100,0

**SITUAÇÃO DOS ESTABELECIMENTOS QUANTO AO DOMÍNIO
"QUALIFICAÇÃO DOS RECURSOS HUMANOS", POR ACTIVIDADES**
QUADRO 5

ACTIVIDADES (CAE - Rev. 2.1)	N.º DE ESTABELECIMENTOS			N.º DE TRABALHADORES		
	Muitos problemas	Alguns problemas	Sem problemas	Muitos problemas	Alguns problemas	Sem problemas
TOTAL	69	392	218	1 773	14 272	6 265
A AGRICULTURA, PRODUÇÃO ANIMAL, CAÇA	3	7	5	51	142	106
B PESCA	-	2	-	-	26	-
C INDÚSTRIAS EXTRACTIVAS	-	4	2	-	306	71
D INDÚSTRIAS TRANSFORMADORAS	16	80	31	388	3 608	659
151/8 Indústrias alimentares	8	34	12	255	2 115	258
159 Indústria das bebidas	-	2	1	-	160	11
160 Indústria do tabaco	-	2	-	-	190	-
17 Fabricação de têxteis	-	1	1	-	16	8
18 Indústria do vestuário	-	1	-	-	68	-
20 Indústrias da madeira e da cortiça	3	5	3	56	179	90
22 Edição, impressão e reprodução de informação	-	9	2	-	244	31
25 Fabricação de artigos de borracha e matérias plásticas	1	2	-	15	28	-
26 Fabricação de outros produtos minerais não metálicos	2	14	6	42	317	169
28 Fabricação de produtos metálicos, excepto máquinas	1	10	4	12	291	62
35 Fabricação de outro material de transporte	-	-	1	-	-	21
36 Fabricação de mobiliário	1	-	1	8	-	9
E ELECTRICIDADE, GÁS E ÁGUA	-	-	18	-	-	720
F CONSTRUÇÃO	7	58	20	249	3 080	785
G COMÉRCIO POR GROSSO E A RETALHO	18	112	42	456	3 014	849
50 Com. e reparação de veículos; com. de combustível	5	20	10	104	496	310
51 Comércio por grosso, excepto de veículos	10	51	14	312	1 046	232
521/6 Comércio a retalho, excepto de veículos	3	41	18	40	1 472	307
H ALOJAMENTO E RESTAURAÇÃO	11	29	10	241	761	137
I TRANSPORTES E COMUNICAÇÕES	2	23	37	101	867	1 582
60/63 Transportes e armazenagem	2	18	28	101	559	1 227
64 Correios e telecomunicações	-	5	9	-	308	355
J ACTIVIDADES FINANCEIRAS	-	10	7	-	117	236
K ACTIVIDADES IMOBILIÁRIAS	5	22	5	84	944	87
M EDUCAÇÃO	-	6	5	-	119	166
N SAÚDE E ACÇÃO SOCIAL	7	30	25	203	1 136	643
O SERVIÇOS COLECTIVOS, SOCIAIS E PESSOAIS	-	9	11	-	152	224
91 Actividades associativas diversas	-	5	7	-	86	135
92 Actividades recreativas, culturais e desportivas	-	4	2	-	66	67
93 Outras actividades de serviços	-	-	2	-	-	22

DISTRIBUIÇÃO PERCENTUAL DA SITUAÇÃO DOS ESTABELECIMENTOS QUANTO AO DOMÍNIO "QUALIFICAÇÃO DOS RECURSOS HUMANOS", POR ACTIVIDADES				QUADRO 6		
ACTIVIDADES (CAE - Rev. 2.1)	N.º DE ESTABELECIMENTOS			N.º DE TRABALHADORES		
	Muitos problemas	Alguns problemas	Sem problemas	Muitos problemas	Alguns problemas	Sem problemas
TOTAL	10,2	57,7	32,1	7,9	64,0	28,1
A AGRICULTURA, PRODUÇÃO ANIMAL, CAÇA	20,0	46,7	33,3	17,1	47,5	35,4
B PESCA	-	100,0	-	-	100,0	-
C INDÚSTRIAS EXTRACTIVAS	-	66,7	33,3	-	81,2	18,8
D INDÚSTRIAS TRANSFORMADORAS	12,6	63,0	24,4	8,3	77,5	14,2
151/8 Indústrias alimentares	14,8	63,0	22,2	9,7	80,5	9,8
159 Indústria das bebidas	-	66,7	33,3	-	93,6	6,4
160 Indústria do tabaco	-	100,0	-	-	100,0	-
17 Fabricação de têxteis	-	50,0	50,0	-	66,7	33,3
18 Indústria do vestuário	-	100,0	-	-	100,0	-
20 Indústrias da madeira e da cortiça	27,3	45,4	27,3	17,2	55,1	27,7
22 Edição, impressão e reprodução de informação	-	81,8	18,2	-	88,7	11,3
25 Fabricação de artigos de borracha e matérias plásticas	33,3	66,7	-	34,9	65,1	-
26 Fabricação de outros produtos minerais não metálicos	9,1	63,6	27,3	8,0	60,0	32,0
28 Fabricação de produtos metálicos, excepto máquinas	6,6	66,7	26,7	3,3	79,7	17,0
35 Fabricação de outro material de transporte	-	-	100,0	-	-	100,0
36 Fabricação de mobiliário	50,0	-	50,0	47,1	-	52,9
E ELECTRICIDADE, GÁS E ÁGUA	-	-	100,0	-	-	100,0
F CONSTRUÇÃO	8,2	68,3	23,5	6,0	74,9	19,1
G COMÉRCIO POR GROSSO E A RETALHO	10,5	65,1	24,4	10,5	69,8	19,7
50 Com. e reparação de veículos; com. de combustível	14,3	57,1	28,6	11,4	54,5	34,1
51 Comércio por grosso, excepto de veículos	13,3	68,0	18,7	19,6	65,8	14,6
521/6 Comércio a retalho, excepto de veículos	4,9	66,1	29,0	2,2	80,9	16,9
H ALOJAMENTO E RESTAURAÇÃO	22,0	58,0	20,0	21,2	66,8	12,0
I TRANSPORTES E COMUNICAÇÕES	3,2	37,1	59,7	4,0	34,0	62,0
60/63 Transportes e armazenagem	4,2	37,5	58,3	5,4	29,6	65,0
64 Correios e telecomunicações	-	35,7	64,3	-	46,5	53,5
J ACTIVIDADES FINANCEIRAS	-	58,8	41,2	-	33,1	66,9
K ACTIVIDADES IMOBILIÁRIAS	15,6	68,8	15,6	7,5	84,7	7,8
M EDUCAÇÃO	-	54,5	45,5	-	41,7	58,3
N SAÚDE E ACÇÃO SOCIAL	11,3	48,4	40,3	10,2	57,3	32,5
O SERVIÇOS COLECTIVOS, SOCIAIS E PESSOAIS	-	45,0	55,0	-	40,4	59,6
91 Actividades associativas diversas	-	41,7	58,3	-	38,9	61,1
92 Actividades recreativas, culturais e desportivas	-	66,7	33,3	-	49,6	50,4
93 Outras actividades de serviços	-	-	100,0	-	-	100,0

**SITUAÇÃO DOS ESTABELECIMENTOS QUANTO AO DOMÍNIO
"NATUREZA FINANCEIRA", POR ACTIVIDADES**
QUADRO 7

ACTIVIDADES (CAE - Rev. 2.1)	N.º DE ESTABELECIMENTOS			N.º DE TRABALHADORES		
	Muitos problemas	Alguns problemas	Sem problemas	Muitos problemas	Alguns problemas	Sem problemas
TOTAL	63	368	248	2 508	11 511	8 291
A AGRICULTURA, PRODUÇÃO ANIMAL, CAÇA	-	6	9	-	103	196
B PESCA	1	-	1	15	-	11
C INDÚSTRIAS EXTRACTIVAS	1	3	2	19	287	71
D INDÚSTRIAS TRANSFORMADORAS	21	74	32	980	2 430	1 245
151/158 Indústrias alimentares	10	34	10	715	1 273	640
159 Indústria das bebidas	-	3	-	-	171	-
160 Indústria do tabaco	-	-	2	-	-	190
17 Fabricação de têxteis	-	1	1	-	16	8
18 Indústria do vestuário	-	1	-	-	68	-
20 Indústrias da madeira e da cortiça	1	8	2	11	285	29
22 Edição, impressão e reprodução de informação	-	7	4	-	167	108
25 Fabricação de artigos de borracha e matérias plásticas	1	2	-	10	33	-
26 Fabricação de outros produtos minerais não metálicos	7	6	9	203	111	214
28 Fabricação de produtos metálicos, excepto máquinas	2	11	2	41	298	26
35 Fabricação de outro material de transporte	-	-	1	-	-	21
36 Fabricação de mobiliário	-	1	1	-	8	9
E ELECTRICIDADE, GÁS E ÁGUA	-	17	1	-	703	17
F CONSTRUÇÃO	6	58	21	698	2 706	710
G COMÉRCIO POR GROSSO E A RETALHO	10	90	72	213	1 862	2 244
50 Com. e reparação de veículos; com. de combustível	3	19	13	102	446	362
51 Comércio por grosso, excepto de veículos	3	45	27	54	845	691
521/526 Comércio a retalho, excepto de veículos	4	26	32	57	571	1 191
H ALOJAMENTO E RESTAURAÇÃO	3	29	18	70	744	325
I TRANSPORTES E COMUNICAÇÕES	5	17	40	125	420	2 005
60/63 Transportes e armazenagem	5	17	26	125	420	1 342
64 Correios e telecomunicações	-	-	14	-	-	663
J ACTIVIDADES FINANCEIRAS	-	-	17	-	-	353
K ACTIVIDADES IMOBILIÁRIAS	1	20	11	17	685	413
M EDUCAÇÃO	3	4	4	84	106	95
N SAÚDE E ACÇÃO SOCIAL	8	40	14	239	1 281	462
O SERVIÇOS COLECTIVOS, SOCIAIS E PESSOAIS	4	10	6	48	184	144
91 Actividades associativas diversas	3	5	4	46	90	85
92 Actividades recreativas, culturais e desportivas	1	4	1	2	86	45
93 Outras actividades de serviços	-	1	1	-	8	14

DISTRIBUIÇÃO PERCENTUAL DA SITUAÇÃO DOS ESTABELECIMENTOS QUANTO AO DOMÍNIO "NATUREZA FINANCEIRA", POR ACTIVIDADES				QUADRO 8		
ACTIVIDADES (CAE - Rev. 2.1)	N.º DE ESTABELECIMENTOS			N.º DE TRABALHADORES		
	Muitos problemas	Alguns problemas	Sem problemas	Muitos problemas	Alguns problemas	Sem problemas
TOTAL	9,3	54,2	36,5	11,2	51,6	37,2
A AGRICULTURA, PRODUÇÃO ANIMAL, CAÇA	-	40,0	60,0	-	34,4	65,6
B PESCA	50,0	-	50,0	57,7	-	42,3
C INDÚSTRIAS EXTRACTIVAS	16,7	50,0	33,3	5,1	76,1	18,8
D INDÚSTRIAS TRANSFORMADORAS	16,5	58,3	25,2	21,1	52,2	26,7
151/8 Indústrias alimentares	18,5	63,0	18,5	27,2	48,4	24,4
159 Indústria das bebidas	-	100,0	-	-	100,0	-
160 Indústria do tabaco	-	-	100,0	-	-	100,0
17 Fabricação de têxteis	-	50,0	50,0	-	66,7	33,3
18 Indústria do vestuário	-	100,0	-	-	100,0	-
20 Indústrias da madeira e da cortiça	9,1	72,7	18,2	3,4	87,7	8,9
22 Edição, impressão e reprodução de informação	-	63,6	36,4	-	60,7	29,3
25 Fabricação de artigos de borracha e matérias plásticas	33,3	66,7	-	23,3	76,7	-
26 Fabricação de outros produtos minerais não metálicos	31,9	27,3	40,8	38,5	21,0	40,5
28 Fabricação de produtos metálicos, excepto máquinas	13,3	73,4	13,3	11,2	81,7	7,1
35 Fabricação de outro material de transporte	-	-	100,0	-	-	100,0
36 Fabricação de mobiliário	-	50,0	50,0	-	47,1	52,9
E ELECTRICIDADE, GÁS E ÁGUA	-	94,4	5,6	-	97,6	2,4
F CONSTRUÇÃO	7,1	68,2	24,7	17,0	65,8	17,2
G COMÉRCIO POR GROSSO E A RETALHO	5,8	52,3	41,9	4,9	43,1	52,0
50 Com. e reparação de veículos; com. de combustível	8,6	54,3	37,1	11,2	49,0	39,8
51 Comércio por grosso, excepto de veículos	4,0	60,0	36,0	3,4	53,1	43,5
521/6 Comércio a retalho, excepto de veículos	6,5	41,9	51,6	3,1	31,4	65,5
H ALOJAMENTO E RESTAURAÇÃO	6,0	58,0	36,0	6,2	65,3	28,5
I TRANSPORTES E COMUNICAÇÕES	8,1	27,4	64,5	4,9	16,5	78,6
60/63 Transportes e armazenagem	10,4	35,4	54,2	6,6	22,3	71,1
64 Correios e telecomunicações	-	-	100,0	-	-	100,0
J ACTIVIDADES FINANCEIRAS	-	-	100,0	-	-	100,0
K ACTIVIDADES IMOBILIÁRIAS	3,1	62,5	34,4	1,5	61,4	37,1
M EDUCAÇÃO	27,2	36,4	36,4	29,5	37,2	33,3
N SAÚDE E ACÇÃO SOCIAL	12,9	64,5	22,6	12,1	64,6	23,3
O SERVIÇOS COLECTIVOS, SOCIAIS E PESSOAIS	20,0	50,0	30,0	12,8	48,9	38,3
91 Actividades associativas diversas	25,0	41,7	33,3	20,8	40,7	38,5
92 Actividades recreativas, culturais e desportivas	16,7	66,6	16,7	1,5	64,7	33,8
93 Outras actividades de serviços	-	50,0	50,0	-	36,4	63,6

**SITUAÇÃO DOS ESTABELECIMENTOS QUANTO AO DOMÍNIO
"NATUREZA TECNOLÓGICA", POR ACTIVIDADES**
QUADRO 9

ACTIVIDADES (CAE - Rev. 2.1)	N.º DE ESTABELECIMENTOS			N.º DE TRABALHADORES		
	Muitos problemas	Alguns problemas	Sem problemas	Muitos problemas	Alguns problemas	Sem problemas
TOTAL	29	305	345	614	11 233	10 463
A AGRICULTURA, PRODUÇÃO ANIMAL, CAÇA	1	9	5	20	194	85
B PESCA	1	-	1	15	-	11
C INDÚSTRIAS EXTRACTIVAS	-	3	3	-	287	90
D INDÚSTRIAS TRANSFORMADORAS	7	73	47	249	2 909	1 497
151/8 Indústrias alimentares	6	29	19	234	1 641	753
159 Indústria das bebidas	-	3	-	-	171	-
160 Indústria do tabaco	-	1	1	-	93	97
17 Fabricação de têxteis	-	-	2	-	-	24
18 Indústria do vestuário	-	1	-	-	68	-
20 Indústrias da madeira e da cortiça	-	7	4	-	218	107
22 Edição, impressão e reprodução de informação	-	7	4	-	185	90
25 Fabricação de artigos de borracha e matérias plásticas	1	1	1	15	10	18
26 Fabricação de outros produtos minerais não metálicos	-	13	9	-	280	248
28 Fabricação de produtos metálicos, excepto máquinas	-	9	6	-	226	139
35 Fabricação de outro material de transporte	-	-	1	-	-	21
36 Fabricação de mobiliário	-	2	-	-	17	-
E ELECTRICIDADE, GÁS E ÁGUA	-	-	18	-	-	720
F CONSTRUÇÃO	1	43	41	15	2 804	1 295
G COMÉRCIO POR GROSSO E A RETALHO	8	73	91	104	1 718	2 497
50 Com. e reparação de veículos; com. de combustível	-	19	16	-	439	471
51 Comércio por grosso, excepto de veículos	4	33	38	51	708	831
521/6 Comércio a retalho, excepto de veículos	4	21	37	53	571	1 195
H ALOJAMENTO E RESTAURAÇÃO	2	24	24	23	729	387
I TRANSPORTES E COMUNICAÇÕES	-	22	40	-	932	1 618
60/63 Transportes e armazenagem	-	17	31	-	614	1 273
64 Correios e telecomunicações	-	5	9	-	318	345
J ACTIVIDADES FINANCEIRAS	-	-	17	-	-	353
K ACTIVIDADES IMOBILIÁRIAS	1	14	17	24	318	773
M EDUCAÇÃO	-	4	7	-	95	190
N SAÚDE E ACÇÃO SOCIAL	6	33	23	140	1 090	752
O SERVIÇOS COLECTIVOS, SOCIAIS E PESSOAIS	2	7	11	24	157	195
91 Actividades associativas diversas	1	6	5	12	123	86
92 Actividades recreativas, culturais e desportivas	1	1	4	12	34	87
93 Outras actividades de serviços	-	-	2	-	-	22

DISTRIBUIÇÃO PERCENTUAL DA SITUAÇÃO DOS ESTABELECIMENTOS QUANTO AO DOMÍNIO "NATUREZA TECNOLÓGICA", POR ACTIVIDADES
QUADRO 10

ACTIVIDADES (CAE - Rev. 2.1)	N.º DE ESTABELECIMENTOS			N.º DE TRABALHADORES		
	Muitos problemas	Alguns problemas	Sem problemas	Muitos problemas	Alguns problemas	Sem problemas
TOTAL	4,3	44,9	50,8	2,8	50,3	46,9
A AGRICULTURA, PRODUÇÃO ANIMAL, CAÇA	6,7	60,0	33,3	6,7	64,9	28,4
B PESCA	50,0	-	50,0	57,7	-	42,3
C INDÚSTRIAS EXTRACTIVAS	-	50,0	50,0	-	76,1	23,9
D INDÚSTRIAS TRANSFORMADORAS	5,5	57,5	37,0	5,3	62,5	32,2
151/8 Indústrias alimentares	11,1	53,7	35,2	8,9	62,4	28,7
159 Indústria das bebidas	-	100,0	-	-	100,0	-
160 Indústria do tabaco	-	50,0	50,0	-	49,0	51,0
17 Fabricação de têxteis	-	-	100,0	-	-	100,0
18 Indústria do vestuário	-	100,0	-	-	100,0	-
20 Indústrias da madeira e da cortiça	-	63,6	36,4	-	67,1	32,9
22 Edição, impressão e reprodução de informação	-	63,6	36,4	-	67,3	32,7
25 Fabricação de artigos de borracha e matérias plásticas	33,3	33,3	33,4	34,9	23,2	41,9
26 Fabricação de outros produtos minerais não metálicos	-	59,1	40,9	-	53,0	47,0
28 Fabricação de produtos metálicos, excepto máquinas	-	60,0	40,0	-	61,9	38,1
35 Fabricação de outro material de transporte	-	-	100,0	-	-	100,0
36 Fabricação de mobiliário	-	100,0	-	-	100,0	-
E ELECTRICIDADE, GÁS E ÁGUA	-	-	100,0	-	-	100,0
F CONSTRUÇÃO	1,2	50,6	48,2	0,3	68,2	31,5
G COMÉRCIO POR GROSSO E A RETALHO	4,7	42,4	52,9	2,4	39,8	57,8
50 Com. e reparação de veículos; com. de combustível	-	54,3	45,7	-	48,2	51,8
51 Comércio por grosso, excepto de veículos	5,3	44,0	50,7	3,2	44,5	52,3
521/6 Comércio a retalho, excepto de veículos	6,4	33,9	59,7	2,9	31,4	65,7
H ALOJAMENTO E RESTAURAÇÃO	4,0	48,0	48,0	2,0	64,0	34,0
I TRANSPORTES E COMUNICAÇÕES	-	35,5	64,5	-	36,5	63,5
60/63 Transportes e armazenagem	-	35,4	64,6	-	32,5	67,5
64 Correios e telecomunicações	-	35,7	64,3	-	48,0	52,0
J ACTIVIDADES FINANCEIRAS	-	-	100,0	-	-	100,0
K ACTIVIDADES IMOBILIÁRIAS	3,1	43,8	53,1	2,2	28,5	69,3
M EDUCAÇÃO	-	36,4	63,6	-	33,3	66,7
N SAÚDE E ACÇÃO SOCIAL	9,7	53,2	37,1	7,1	55,0	37,9
O SERVIÇOS COLECTIVOS, SOCIAIS E PESSOAIS	10,0	35,0	55,0	6,4	41,7	51,9
91 Actividades associativas diversas	8,3	50,0	41,7	5,4	55,7	38,9
92 Actividades recreativas, culturais e desportivas	16,7	16,7	66,6	9,0	25,6	65,4
93 Outras actividades de serviços	-	-	100,0	-	-	100,0

**SITUAÇÃO DOS ESTABELECIMENTOS PARA OS PRÓXIMOS SEIS MESES,
POR ACTIVIDADES**
QUADRO 11

ACTIVIDADES (CAE - Rev. 2.1)	N.º DE ESTABELECIMENTOS			N.º DE TRABALHADORES		
	Melhorar *	Ficar na mesma	Piorar *	Melhorar *	Ficar na mesma	Piorar *
TOTAL	135	469	75	4 413	15 449	2 448
A AGRICULTURA, PRODUÇÃO ANIMAL, CAÇA	1	13	1	16	265	18
B PESCA	-	2	-	-	26	-
C INDÚSTRIAS EXTRACTIVAS	-	4	2	-	125	252
D INDÚSTRIAS TRANSFORMADORAS	16	98	13	452	3 868	335
151/8 Indústrias alimentares	5	46	3	101	2 376	151
159 Indústria das bebidas	1	1	1	150	10	11
160 Indústria do tabaco	-	2	-	-	190	-
17 Fabricação de têxteis	-	2	-	-	24	-
18 Indústria do vestuário	-	1	-	-	68	-
20 Indústrias da madeira e da cortiça	2	8	1	24	290	11
22 Edição, impressão e reprodução de informação	3	8	-	94	181	-
25 Fabricação de artigos de borracha e matérias plásticas	1	1	1	18	15	10
26 Fabricação de outros produtos minerais não metálicos	1	16	5	17	393	118
28 Fabricação de produtos metálicos, excepto máquinas	3	10	2	48	283	34
35 Fabricação de outro material de transporte	-	1	-	-	21	-
36 Fabricação de mobiliário	-	2	-	-	17	-
E ELECTRICIDADE, GÁS E ÁGUA	18	-	-	720	-	-
F CONSTRUÇÃO	15	58	12	467	2 839	808
G COMÉRCIO POR GROSSO E A RETALHO	36	118	18	998	2 972	349
50 Com. e reparação de veículos; com. de combustível	6	27	2	171	713	26
51 Comércio por grosso, excepto de veículos	18	50	7	473	982	135
521/6 Comércio a retalho, excepto de veículos	12	41	9	354	1 277	188
H ALOJAMENTO E RESTAURAÇÃO	6	30	14	138	680	321
I TRANSPORTES E COMUNICAÇÕES	19	38	5	859	1 551	140
60/63 Transportes e armazenagem	6	37	5	217	1 530	140
64 Correios e telecomunicações	13	1	-	642	21	-
J ACTIVIDADES FINANCEIRAS	1	15	1	12	328	13
K ACTIVIDADES IMOBILIÁRIAS	6	23	3	182	858	75
M EDUCAÇÃO	3	8	-	61	224	-
N SAÚDE E ACÇÃO SOCIAL	12	47	3	450	1 433	99
O SERVIÇOS COLECTIVOS, SOCIAIS E PESSOAIS	2	15	3	58	280	38
91 Actividades associativas diversas	1	9	2	24	161	36
92 Actividades recreativas, culturais e desportivas	1	4	1	34	97	2
93 Outras actividades de serviços	-	2	-	-	22	-

* Ver Quadro 13

**DISTRIBUIÇÃO PERCENTUAL DA SITUAÇÃO DOS ESTABELECIMENTOS
PARA OS PRÓXIMOS SEIS MESES, POR ACTIVIDADES**
QUADRO 12

ACTIVIDADES (CAE - Rev. 2.1)	N.º DE ESTABELECIMENTOS			N.º DE TRABALHADORES		
	Melhorar *	Ficar na mesma	Piorar *	Melhorar *	Ficar na mesma	Piorar *
TOTAL	19,9	69,1	11,0	19,8	69,2	11,0
A AGRICULTURA, PRODUÇÃO ANIMAL, CAÇA	6,7	86,6	6,7	5,4	88,6	6,0
B PESCA	-	100,0	-	-	100,0	-
C INDÚSTRIAS EXTRACTIVAS	-	66,7	33,3	-	33,2	66,8
D INDÚSTRIAS TRANSFORMADORAS	12,6	77,2	10,2	9,7	83,1	7,2
151/8 Indústrias alimentares	9,3	85,2	5,5	3,8	90,4	5,8
159 Indústria das bebidas	33,3	33,3	33,4	87,7	5,9	6,4
160 Indústria do tabaco	-	100,0	-	-	100,0	-
17 Fabricação de têxteis	-	100,0	-	-	100,0	-
18 Indústria do vestuário	-	100,0	-	-	100,0	-
20 Indústrias da madeira e da cortiça	18,2	72,7	9,1	7,4	89,2	3,4
22 Edição, impressão e reprodução de informação	27,3	72,7	-	34,2	65,8	-
25 Fabricação de artigos de borracha e matérias plásticas	33,3	33,3	33,4	41,9	34,9	23,2
26 Fabricação de outros produtos minerais não metálicos	4,6	72,7	22,7	3,2	74,4	22,4
28 Fabricação de produtos metálicos, excepto máquinas	20,0	66,7	13,3	13,2	77,5	9,3
35 Fabricação de outro material de transporte	-	100,0	-	-	100,0	-
36 Fabricação de mobiliário	-	100,0	-	-	100,0	-
E ELECTRICIDADE, GÁS E ÁGUA	100,0	-	-	100,0	-	-
F CONSTRUÇÃO	17,7	68,2	14,1	11,4	69,0	19,6
G COMÉRCIO POR GROSSO E A RETALHO	20,9	68,6	10,5	23,1	68,8	8,1
50 Com. e reparação de veículos; com. de combustível	17,1	77,2	5,7	18,8	78,3	2,9
51 Comércio por grosso, excepto de veículos	24,0	66,7	9,3	29,7	61,8	8,5
521/6 Comércio a retalho, excepto de veículos	19,4	66,1	14,5	19,5	70,2	10,3
H ALOJAMENTO E RESTAURAÇÃO	12,0	60,0	28,0	12,1	59,7	28,2
I TRANSPORTES E COMUNICAÇÕES	30,6	61,3	8,1	33,7	60,8	5,5
60/63 Transportes e armazenagem	12,5	77,1	10,4	11,5	81,1	7,4
64 Correios e telecomunicações	92,9	7,1	-	96,8	3,2	-
J ACTIVIDADES FINANCEIRAS	5,9	88,2	5,9	3,4	92,9	3,7
K ACTIVIDADES IMOBILIÁRIAS	18,7	71,9	9,4	16,3	77,0	6,7
M EDUCAÇÃO	27,3	72,7	-	21,4	78,6	-
N SAÚDE E ACÇÃO SOCIAL	19,4	75,8	4,8	22,7	72,3	5,0
O SERVIÇOS COLECTIVOS, SOCIAIS E PESSOAIS	10,0	75,0	15,0	15,4	74,5	10,1
91 Actividades associativas diversas	8,3	75,0	16,7	10,9	72,8	16,3
92 Actividades recreativas, culturais e desportivas	16,7	66,6	16,7	25,6	72,9	1,5
93 Outras actividades de serviços	-	100,0	-	-	100,0	-

* Ver Quadro 14

**RAZÕES PARA MELHORAR E PARA PIORAR NOS PRÓXIMOS SEIS MESES,
POR ACTIVIDADES**
QUADRO 13

ACTIVIDADES (CAE - Rev. 2.1)	RAZÕES PARA MELHORAR				RAZÕES PARA PIORAR			
	Merc. / / Conc.	Qualif. recur. hum.	Nat. finan.	Nat. tecn.	Merc. / / Conc.	Qualif. recur. hum.	Nat. finan.	Nat. tecn.
TOTAL	57	54	78	52	56	15	43	8
A AGRICULTURA, PRODUÇÃO ANIMAL, CAÇA	1	-	-	1	-	1	1	-
B PESCA	-	-	-	-	-	-	-	-
C INDÚSTRIAS EXTRACTIVAS	-	-	-	-	1	-	2	-
D INDÚSTRIAS TRANSFORMADORAS	8	3	11	7	8	2	10	5
151/8 Indústrias alimentares	2	-	1	2	2	1	3	1
159 Indústria das bebidas	-	-	1	1	-	-	1	-
160 Indústria do tabaco	-	-	-	-	-	-	-	-
17 Fabricação de têxteis	-	-	-	-	-	-	-	-
18 Indústria do vestuário	-	-	-	-	-	-	-	-
20 Indústrias da madeira e da cortiça	-	-	2	1	1	-	-	-
22 Edição, impressão e reprodução de informação	3	2	3	1	-	-	-	-
25 Fabricação de artigos de borracha e matérias plásticas	1	1	1	1	1	-	1	1
26 Fabricação de outros produtos minerais não metálicos	1	-	-	-	3	1	4	2
28 Fabricação de produtos metálicos, excepto máquinas	1	-	3	1	1	-	1	1
35 Fabricação de outro material de transporte	-	-	-	-	-	-	-	-
36 Fabricação de mobiliário	-	-	-	-	-	-	-	-
E ELECTRICIDADE, GÁS E ÁGUA	-	1	15	-	-	-	-	-
F CONSTRUÇÃO	11	5	10	4	10	-	8	-
G COMÉRCIO POR GROSSO E A RETALHO	16	18	11	15	17	2	7	1
50 Com. e reparação de veículos; com. de combustível	5	2	1	1	2	-	1	-
51 Comércio por grosso, excepto de veículos	7	11	5	7	6	1	4	1
521/6 Comércio a retalho, excepto de veículos	4	5	5	7	9	1	2	-
H ALOJAMENTO E RESTAURAÇÃO	3	3	5	-	13	8	4	1
I TRANSPORTES E COMUNICAÇÕES	12	9	13	14	3	-	3	-
60/63 Transportes e armazenagem	4	2	1	2	3	-	3	-
64 Correios e telecomunicações	8	7	12	12	-	-	-	-
J ACTIVIDADES FINANCEIRAS	1	1	1	1	1	1	-	-
K ACTIVIDADES IMOBILIÁRIAS	2	3	3	2	1	1	3	1
M EDUCAÇÃO	-	-	1	2	-	-	-	-
N SAÚDE E ACÇÃO SOCIAL	3	11	7	6	-	-	2	-
O SERVIÇOS COLECTIVOS, SOCIAIS E PESSOAIS	-	-	1	-	2	-	3	-
91 Actividades associativas diversas	-	-	1	-	1	-	2	-
92 Actividades recreativas, culturais e desportivas	-	-	-	-	1	-	1	-
93 Outras actividades de serviços	-	-	-	-	-	-	-	-

**DISTRIBUIÇÃO PERCENTUAL DAS RAZÕES PARA MELHORAR E PARA PIORAR
NOS PRÓXIMOS SEIS MESES, POR ACTIVIDADES**
QUADRO 14

ACTIVIDADES (CAE - Rev. 2.1)	RAZÕES PARA MELHORAR				RAZÕES PARA PIORAR			
	Merc. / / Conc.	Qualif. recur. hum.	Nat. finan.	Nat. tecn.	Merc. / / Conc.	Qualif. recur. hum.	Nat. finan.	Nat. tecn.
TOTAL	23,6	22,4	32,4	21,6	45,9	12,3	35,2	6,6
A AGRICULTURA, PRODUÇÃO ANIMAL, CAÇA	50,0	-	-	50,0	-	50,0	50,0	-
B PESCA	-	-	-	-	-	-	-	-
C INDÚSTRIAS EXTRACTIVAS	-	-	-	-	33,3	-	66,7	-
D INDÚSTRIAS TRANSFORMADORAS	27,6	10,4	37,9	24,1	32,0	8,0	40,0	20,0
151/8 Indústrias alimentares	40,0	-	20,0	40,0	28,6	14,3	42,8	14,3
159 Indústria das bebidas	-	-	50,0	50,0	-	-	100,0	-
160 Indústria do tabaco	-	-	-	-	-	-	-	-
17 Fabricação de têxteis	-	-	-	-	-	-	-	-
18 Indústria do vestuário	-	-	-	-	-	-	-	-
20 Indústrias da madeira e da cortiça	-	-	66,7	33,3	100,0	-	-	-
22 Edição, impressão e reprodução de informação	33,3	22,3	33,3	11,1	-	-	-	-
25 Fabricação de artigos de borracha e matérias plásticas	25,0	25,0	25,0	25,0	33,3	-	33,3	33,4
26 Fabricação de outros produtos minerais não metálicos	100,0	-	-	-	30,0	10,0	40,0	20,0
28 Fabricação de produtos metálicos, excepto máquinas	20,0	-	60,0	20,0	33,3	-	33,3	33,4
35 Fabricação de outro material de transporte	-	-	-	-	-	-	-	-
36 Fabricação de mobiliário	-	-	-	-	-	-	-	-
E ELECTRICIDADE, GÁS E ÁGUA	-	6,2	93,8	-	-	-	-	-
F CONSTRUÇÃO	36,7	16,7	33,3	13,3	55,6	-	44,4	-
G COMÉRCIO POR GROSSO E A RETALHO	26,7	30,0	18,3	25,0	63,0	7,4	25,9	3,7
50 Com. e reparação de veículos; com. de combustível	55,6	22,2	11,1	11,1	66,7	-	33,3	-
51 Comércio por grosso, excepto de veículos	23,3	36,7	16,7	23,3	50,0	8,3	33,4	8,3
521/6 Comércio a retalho, excepto de veículos	19,1	23,8	23,8	33,3	75,0	8,3	16,7	-
H ALOJAMENTO E RESTAURAÇÃO	27,3	27,3	45,4	-	50,0	30,8	15,4	3,8
I TRANSPORTES E COMUNICAÇÕES	25,0	18,7	27,1	29,2	50,0	-	50,0	-
60/63 Transportes e armazenagem	44,5	22,2	11,1	22,2	50,0	-	50,0	-
64 Correios e telecomunicações	20,5	17,9	30,8	30,8	-	-	-	-
J ACTIVIDADES FINANCEIRAS	25,0	25,0	25,0	25,0	50,0	50,0	-	-
K ACTIVIDADES IMOBILIÁRIAS	20,0	30,0	30,0	20,0	16,7	16,7	50,0	16,6
M EDUCAÇÃO	-	-	33,3	66,7	-	-	-	-
N SAÚDE E ACÇÃO SOCIAL	11,1	40,8	25,9	22,2	-	-	100,0	-
O SERVIÇOS COLECTIVOS, SOCIAIS E PESSOAIS	-	-	100,0	-	40,0	-	60,0	-
91 Actividades associativas diversas	-	-	100,0	-	33,3	-	66,7	-
92 Actividades recreativas, culturais e desportivas	-	-	-	-	50,0	-	50,0	-
93 Outras actividades de serviços	-	-	-	-	-	-	-	-

EVOLUÇÃO DO EMPREGO NOS ÚLTIMOS SEIS MESES, POR ACTIVIDADES
QUADRO 15

ACTIVIDADES (CAE - Rev. 2.1)	N.º DE ESTABELECIMENTOS			N.º DE TRABALHADORES		
	Saldo positivo	Saldo negativo	Saldo nulo	Saldo positivo	Saldo negativo	Saldo nulo
TOTAL	202	166	311	8 298	7 808	6 204
A AGRICULTURA, PRODUÇÃO ANIMAL, CAÇA	5	4	6	98	86	115
B PESCA	1	-	1	15	-	11
C INDÚSTRIAS EXTRACTIVAS	4	1	1	328	35	14
D INDÚSTRIAS TRANSFORMADORAS	40	38	49	1 806	2 031	818
151/8 Indústrias alimentares	21	11	22	1 166	1 084	378
159 Indústria das bebidas	-	1	2	-	150	21
160 Indústria do tabaco	1	1	-	93	97	-
17 Fabricação de têxteis	-	1	1	-	8	16
18 Indústria do vestuário	-	-	1	-	-	68
20 Indústrias da madeira e da cortiça	2	3	6	43	213	69
22 Edição, impressão e reprodução de informação	2	6	3	70	162	43
25 Fabricação de artigos de borracha e matérias plásticas	-	1	2	-	10	33
26 Fabricação de outros produtos minerais não metálicos	8	8	6	227	207	94
28 Fabricação de produtos metálicos, excepto máquinas	6	3	6	207	62	96
35 Fabricação de outro material de transporte	-	1	-	-	21	-
36 Fabricação de mobiliário	-	2	-	-	17	-
E ELECTRICIDADE, GÁS E ÁGUA	4	4	10	225	255	240
F CONSTRUÇÃO	29	31	25	1 186	2 220	708
G COMÉRCIO POR GROSSO E A RETALHO	47	28	97	1 881	712	1 726
50 Com. e reparação de veículos; com. de combustível	9	9	17	346	184	380
51 Comércio por grosso, excepto de veículos	22	7	46	552	267	771
521/6 Comércio a retalho, excepto de veículos	16	12	34	983	261	575
H ALOJAMENTO E RESTAURAÇÃO	22	11	17	557	314	268
I TRANSPORTES E COMUNICAÇÕES	16	20	26	794	1 124	632
60/63 Transportes e armazenagem	15	13	20	724	648	515
64 Correios e telecomunicações	1	7	6	70	476	117
J ACTIVIDADES FINANCEIRAS	3	7	7	33	228	92
K ACTIVIDADES IMOBILIÁRIAS	8	5	19	482	306	327
M EDUCAÇÃO	2	3	6	86	95	104
N SAÚDE E ACÇÃO SOCIAL	14	11	37	669	378	935
O SERVIÇOS COLECTIVOS, SOCIAIS E PESSOAIS	7	3	10	138	24	214
91 Actividades associativas diversas	4	-	8	64	-	157
92 Actividades recreativas, culturais e desportivas	3	1	2	74	2	57
93 Outras actividades de serviços	-	2	-	-	22	-

DISTRIBUIÇÃO PERCENTUAL DA EVOLUÇÃO DO EMPREGO NOS ÚLTIMOS SEIS MESES, POR ACTIVIDADES
QUADRO 16

ACTIVIDADES (CAE - Rev. 2.1)	N.º DE ESTABELECIMENTOS			N.º DE TRABALHADORES		
	Saldo positivo	Saldo negativo	Saldo nulo	Saldo Positivo	Saldo negativo	Saldo nulo
TOTAL	29,7	24,4	45,9	37,2	35,0	27,8
A AGRICULTURA, PRODUÇÃO ANIMAL, CAÇA	33,3	26,7	40,0	32,8	28,7	38,5
B PESCA	50,0	-	50,0	57,7	-	42,3
C INDÚSTRIAS EXTRACTIVAS	66,6	16,7	16,7	87,0	9,3	3,7
D INDÚSTRIAS TRANSFORMADORAS	31,5	29,9	38,6	38,8	43,6	17,6
151/8 Indústrias alimentares	38,9	20,4	40,7	44,4	41,2	14,4
159 Indústria das bebidas	-	33,3	66,7	-	87,7	12,3
160 Indústria do tabaco	50,0	50,0	-	48,9	51,1	-
17 Fabricação de têxteis	-	50,0	50,0	-	33,3	66,7
18 Indústria do vestuário	-	-	100,0	-	-	100,0
20 Indústrias da madeira e da cortiça	18,2	27,3	54,5	13,2	65,5	21,3
22 Edição, impressão e reprodução de informação	18,2	54,5	27,3	25,5	58,9	15,6
25 Fabricação de artigos de borracha e matérias plásticas	-	33,3	66,7	-	23,3	76,7
26 Fabricação de outros produtos minerais não metálicos	36,4	36,4	27,2	43,0	39,2	17,8
28 Fabricação de produtos metálicos, excepto máquinas	40,0	20,0	40,0	56,7	17,0	26,3
35 Fabricação de outro material de transporte	-	100,0	-	-	100,0	-
36 Fabricação de mobiliário	-	100,0	-	-	100,0	-
E ELECTRICIDADE, GÁS E ÁGUA	22,2	22,2	55,6	31,3	35,4	33,3
F CONSTRUÇÃO	34,1	36,5	29,4	28,8	54,0	17,2
G COMÉRCIO POR GROSSO E A RETALHO	27,3	16,3	56,4	43,5	16,5	40,0
50 Com. e reparação de veículos; com. de combustível	25,7	25,7	48,6	38,0	20,2	41,8
51 Comércio por grosso, excepto de veículos	29,3	9,3	61,4	34,7	16,8	48,5
521/6 Comércio a retalho, excepto de veículos	25,8	19,4	54,8	54,0	14,4	31,6
H ALOJAMENTO E RESTAURAÇÃO	44,0	22,0	34,0	48,9	27,6	23,5
I TRANSPORTES E COMUNICAÇÕES	25,8	32,3	41,9	31,1	44,1	24,8
60/63 Transportes e armazenagem	31,3	27,0	41,7	38,4	34,3	27,3
64 Correios e telecomunicações	7,1	50,0	42,9	10,6	71,8	17,6
J ACTIVIDADES FINANCEIRAS	17,6	41,2	41,2	9,3	64,6	26,1
K ACTIVIDADES IMOBILIÁRIAS	25,0	15,6	59,4	43,2	29,3	27,5
M EDUCAÇÃO	18,2	27,3	54,5	30,2	33,3	36,5
N SAÚDE E ACÇÃO SOCIAL	22,6	17,7	59,7	33,7	19,1	47,2
O SERVIÇOS COLECTIVOS, SOCIAIS E PESSOAIS	35,0	15,0	50,0	36,7	6,4	56,9
91 Actividades associativas diversas	33,3	-	66,7	29,0	-	71,0
92 Actividades recreativas, culturais e desportivas	50,0	16,7	33,3	55,6	1,5	42,9
93 Outras actividades de serviços	-	100,0	-	-	100,0	-

PREVISÕES DE EMPREGO A CURTO PRAZO, POR ACTIVIDADES

QUADRO 17

ACTIVIDADES (CAE - Rev. 2.1)	N.º DE ESTABELECIMENTOS			N.º DE TRABALHADORES		
	Aumentar	Manter	Diminuir	Aumentar	Manter	Diminuir
TOTAL	55	518	106	1 903	15 662	4 745
A AGRICULTURA, PRODUÇÃO ANIMAL, CAÇA	-	13	2	-	264	35
B PESCA	-	1	1	-	11	15
C INDÚSTRIAS EXTRACTIVAS	-	4	2	-	125	252
D INDÚSTRIAS TRANSFORMADORAS	6	96	25	150	3 134	1 371
151/8 Indústrias alimentares	2	37	15	75	1 544	1 009
159 Indústria das bebidas	-	2	1	-	21	150
160 Indústria do tabaco	-	2	-	-	190	-
17 Fabricação de têxteis	-	2	-	-	24	-
18 Indústria do vestuário	-	1	-	-	68	-
20 Indústrias da madeira e da cortiça	1	10	-	13	312	-
22 Edição, impressão e reprodução de informação	1	9	1	29	202	44
25 Fabricação de artigos de borracha e matérias plásticas	1	2	-	18	25	-
26 Fabricação de outros produtos minerais não metálicos	-	16	6	-	394	134
28 Fabricação de produtos metálicos, excepto máquinas	1	12	2	15	316	34
35 Fabricação de outro material de transporte	-	1	-	-	21	-
36 Fabricação de mobiliário	-	2	-	-	17	-
E ELECTRICIDADE, GÁS E ÁGUA	-	1	17	-	17	703
F CONSTRUÇÃO	9	64	12	218	2 919	977
G COMÉRCIO POR GROSSO E A RETALHO	15	144	13	828	3 137	354
50 Com. e reparação de veículos; com. de combustível	1	33	1	36	847	27
51 Comércio por grosso, excepto de veículos	9	58	8	194	1 139	257
521/6 Comércio a retalho, excepto de veículos	5	53	4	598	1 151	70
H ALOJAMENTO E RESTAURAÇÃO	4	39	7	66	947	126
I TRANSPORTES E COMUNICAÇÕES	2	42	18	159	1 716	675
60/63 Transportes e armazenagem	1	41	6	89	1 695	103
64 Correios e telecomunicações	1	1	12	70	21	572
J ACTIVIDADES FINANCEIRAS	1	15	1	75	265	13
K ACTIVIDADES IMOBILIÁRIAS	3	26	3	57	983	75
M EDUCAÇÃO	-	11	-	-	285	-
N SAÚDE E ACÇÃO SOCIAL	13	45	4	323	1 555	104
O SERVIÇOS COLECTIVOS, SOCIAIS E PESSOAIS	2	17	1	27	304	45
91 Actividades associativas diversas	2	10	-	27	194	-
92 Actividades recreativas, culturais e desportivas	-	5	1	-	88	45
93 Outras actividades de serviços	-	2	-	-	22	-

**DISTRIBUIÇÃO PERCENTUAL DAS PREVISÕES DE EMPREGO A CURTO PRAZO,
POR ACTIVIDADES**
QUADRO 18

ACTIVIDADES (CAE - Rev. 2.1)	N.º DE ESTABELECIMENTOS			N.º DE TRABALHADORES		
	Aumentar	Manter	Diminuir	Aumentar	Manter	Diminuir
TOTAL	8,1	76,3	15,6	8,5	70,2	21,3
A AGRICULTURA, PRODUÇÃO ANIMAL, CAÇA	-	86,7	13,3	-	88,3	11,7
B PESCA	-	50,0	50,0	-	42,3	57,7
C INDÚSTRIAS EXTRACTIVAS	-	66,7	33,3	-	33,2	66,8
D INDÚSTRIAS TRANSFORMADORAS	4,7	75,6	19,7	3,2	67,3	29,5
151/8 Indústrias alimentares	3,7	68,5	27,8	2,8	58,8	38,4
159 Indústria das bebidas	-	66,7	33,3	-	12,3	87,7
160 Indústria do tabaco	-	100,0	-	-	100,0	-
17 Fabricação de têxteis	-	100,0	-	-	100,0	-
18 Indústria do vestuário	-	100,0	-	-	100,0	-
20 Indústrias da madeira e da cortiça	9,1	90,9	-	4,0	96,0	-
22 Edição, impressão e reprodução de informação	9,1	81,8	9,1	10,5	73,5	16,0
25 Fabricação de artigos de borracha e matérias plásticas	33,3	66,7	-	41,9	58,1	-
26 Fabricação de outros produtos minerais não metálicos	-	72,7	27,3	-	74,6	25,4
28 Fabricação de produtos metálicos, excepto máquinas	6,7	80,0	13,3	4,1	86,6	9,3
35 Fabricação de outro material de transporte	-	100,0	-	-	100,0	-
36 Fabricação de mobiliário	-	100,0	-	-	100,0	-
E ELECTRICIDADE, GÁS E ÁGUA	-	5,6	94,4	-	2,4	97,6
F CONSTRUÇÃO	10,6	75,3	14,1	5,3	70,9	23,8
G COMÉRCIO POR GROSSO E A RETALHO	8,7	83,7	7,6	19,2	72,6	8,2
50 Com. e reparação de veículos; com. de combustível	2,9	94,2	2,9	4,0	93,0	3,0
51 Comércio por grosso, excepto de veículos	12,0	77,3	10,7	12,2	71,6	16,2
521/6 Comércio a retalho, excepto de veículos	8,1	85,5	6,4	32,9	63,3	3,8
H ALOJAMENTO E RESTAURAÇÃO	8,0	78,0	14,0	5,8	83,1	11,1
I TRANSPORTES E COMUNICAÇÕES	3,2	67,8	29,0	6,2	67,3	26,5
60/63 Transportes e armazenagem	2,1	85,4	12,5	4,7	89,8	5,5
64 Correios e telecomunicações	7,1	7,1	85,8	10,5	3,2	86,3
J ACTIVIDADES FINANCEIRAS	5,9	88,2	5,9	21,2	75,1	3,7
K ACTIVIDADES IMOBILIÁRIAS	9,4	81,2	9,4	5,1	88,2	6,7
M EDUCAÇÃO	-	100,0	-	-	100,0	-
N SAÚDE E ACÇÃO SOCIAL	21,0	72,6	6,4	16,3	78,5	5,2
O SERVIÇOS COLECTIVOS, SOCIAIS E PESSOAIS	10,0	85,0	5,0	7,2	80,8	12,0
91 Actividades associativas diversas	16,7	83,3	-	12,2	87,8	-
92 Actividades recreativas, culturais e desportivas	-	83,3	16,7	-	66,2	33,8
93 Outras actividades de serviços	-	100,0	-	-	100,0	-

PREVISÕES DE EMPREGO A MÉDIO PRAZO, POR ACTIVIDADES

QUADRO 19

ACTIVIDADES (CAE - Rev. 2.1)	N.º DE ESTABELECIMENTOS			N.º DE TRABALHADORES		
	Aumentar	Manter	Diminuir	Aumentar	Manter	Diminuir
TOTAL	68	533	78	3 249	14 894	4 167
A AGRICULTURA, PRODUÇÃO ANIMAL, CAÇA	1	12	2	11	246	42
B PESCA	1	1	-	15	11	-
C INDÚSTRIAS EXTRACTIVAS	-	4	2	-	125	252
D INDÚSTRIAS TRANSFORMADORAS	16	103	8	1 009	2 993	653
151/8 Indústrias alimentares	13	39	2	837	1 396	395
159 Indústria das bebidas	-	2	1	-	21	150
160 Indústria do tabaco	-	2	-	-	190	-
17 Fabricação de têxteis	-	2	-	-	24	-
18 Indústria do vestuário	-	1	-	-	68	-
20 Indústrias da madeira e da cortiça	2	9	-	146	179	-
22 Edição, impressão e reprodução de informação	-	11	-	-	275	-
25 Fabricação de artigos de borracha e matérias plásticas	-	2	1	-	33	10
26 Fabricação de outros produtos minerais não metálicos	-	18	4	-	430	98
28 Fabricação de produtos metálicos, excepto máquinas	1	14	-	26	339	-
35 Fabricação de outro material de transporte	-	1	-	-	21	-
36 Fabricação de mobiliário	-	2	-	-	17	-
E ELECTRICIDADE, GÁS E ÁGUA	-	1	17	-	17	703
F CONSTRUÇÃO	3	68	14	110	2 648	1 356
G COMÉRCIO POR GROSSO E A RETALHO	12	149	11	753	3 287	279
50 Com. e reparação de veículos; com. de combustível	3	30	2	62	743	105
51 Comércio por grosso, excepto de veículos	4	64	7	84	1 394	112
521/6 Comércio a retalho, excepto de veículos	5	55	2	607	1 150	62
H ALOJAMENTO E RESTAURAÇÃO	15	34	1	401	729	9
I TRANSPORTES E COMUNICAÇÕES	5	41	16	495	1 367	688
60/63 Transportes e armazenagem	4	40	4	425	1 346	116
64 Correios e telecomunicações	1	1	12	70	21	572
J ACTIVIDADES FINANCEIRAS	-	16	1	-	340	13
K ACTIVIDADES IMOBILIÁRIAS	2	28	2	109	947	59
M EDUCAÇÃO	1	10	-	13	272	-
N SAÚDE E ACÇÃO SOCIAL	10	51	1	305	1 639	38
O SERVIÇOS COLECTIVOS, SOCIAIS E PESSOAIS	2	15	3	28	273	75
91 Actividades associativas diversas	2	9	1	28	181	12
92 Actividades recreativas, culturais e desportivas	-	4	2	-	70	63
93 Outras actividades de serviços	-	2	-	-	22	-

**DISTRIBUIÇÃO PERCENTUAL DAS PREVISÕES DE EMPREGO A MÉDIO PRAZO,
POR ACTIVIDADES**
QUADRO 20

ACTIVIDADES (CAE - Rev. 2.1)	N.º DE ESTABELECIMENTOS			N.º DE TRABALHADORES		
	Aumentar	Manter	Diminuir	Aumentar	Manter	Diminuir
TOTAL	10,0	78,5	11,5	14,5	66,8	18,7
A AGRICULTURA, PRODUÇÃO ANIMAL, CAÇA	6,7	80,0	13,3	3,7	82,3	14,0
B PESCA	50,0	50,0	-	57,7	42,3	-
C INDÚSTRIAS EXTRACTIVAS	-	66,7	33,3	-	33,2	66,8
D INDÚSTRIAS TRANSFORMADORAS	12,6	81,1	6,3	21,7	64,3	14,0
151/8 Indústrias alimentares	24,1	72,2	3,7	31,9	53,1	15,0
159 Indústria das bebidas	-	66,7	33,3	-	12,3	87,7
160 Indústria do tabaco	-	100,0	-	-	100,0	-
17 Fabricação de têxteis	-	100,0	-	-	100,0	-
18 Indústria do vestuário	-	100,0	-	-	100,0	-
20 Indústrias da madeira e da cortiça	18,2	81,8	-	44,9	55,1	-
22 Edição, impressão e reprodução de informação	-	100,0	-	-	100,0	-
25 Fabricação de artigos de borracha e matérias plásticas	-	66,7	33,3	-	76,7	23,3
26 Fabricação de outros produtos minerais não metálicos	-	81,8	18,2	-	81,4	18,6
28 Fabricação de produtos metálicos, excepto máquinas	6,7	93,3	-	7,1	92,9	-
35 Fabricação de outro material de transporte	-	100,0	-	-	100,0	-
36 Fabricação de mobiliário	-	100,0	-	-	100,0	-
E ELECTRICIDADE, GÁS E ÁGUA	-	5,6	94,4	-	2,4	97,6
F CONSTRUÇÃO	3,5	80,0	16,5	2,6	64,4	33,0
G COMÉRCIO POR GROSSO E A RETALHO	7,0	86,6	6,4	17,4	76,1	6,5
50 Com. e reparação de veículos; com. de combustível	8,6	85,7	5,7	6,8	81,7	11,5
51 Comércio por grosso, excepto de veículos	5,3	85,4	9,3	5,3	87,7	7,0
521/6 Comércio a retalho, excepto de veículos	8,1	88,7	3,2	33,4	63,2	3,4
H ALOJAMENTO E RESTAURAÇÃO	30,0	68,0	2,0	35,2	64,0	0,8
I TRANSPORTES E COMUNICAÇÕES	8,1	66,1	25,8	19,4	53,6	27,0
60/63 Transportes e armazenagem	8,3	83,4	8,3	22,5	71,3	6,2
64 Correios e telecomunicações	7,1	7,1	85,8	10,5	3,2	86,3
J ACTIVIDADES FINANCEIRAS	-	94,1	5,9	-	96,3	3,7
K ACTIVIDADES IMOBILIÁRIAS	6,2	87,6	6,2	9,8	84,9	5,3
M EDUCAÇÃO	9,1	90,9	-	4,6	95,4	-
N SAÚDE E ACÇÃO SOCIAL	16,1	82,3	1,6	15,4	82,7	1,9
O SERVIÇOS COLECTIVOS, SOCIAIS E PESSOAIS	10,0	75,0	15,0	7,5	72,6	19,9
91 Actividades associativas diversas	16,7	75,0	8,3	12,7	81,9	5,4
92 Actividades recreativas, culturais e desportivas	-	66,7	33,3	-	52,6	47,4
93 Outras actividades de serviços	-	100,0	-	-	100,0	-

**NORMALIDADE NO PAGAMENTO DE SALÁRIOS NOS ÚLTIMOS SEIS MESES,
POR ACTIVIDADES**
QUADRO 21

ACTIVIDADES (CAE - Rev. 2.1)	N.º DE ESTABELECIMENTOS		N.º DE TRABALHADORES	
	Sim	Não	Sim	Não
TOTAL	651	28	21 790	520
A AGRICULTURA, PRODUÇÃO ANIMAL, CAÇA	15	-	299	-
B PESCA	2	-	26	-
C INDÚSTRIAS EXTRACTIVAS	6	-	377	-
D INDÚSTRIAS TRANSFORMADORAS	118	9	4 514	141
151/8 Indústrias alimentares	50	4	2 558	70
159 Indústria das bebidas	3	-	171	-
160 Indústria do tabaco	2	-	190	-
17 Fabricação de têxteis	1	1	16	8
18 Indústria do vestuário	1	-	68	-
20 Indústrias da madeira e da cortiça	11	-	325	-
22 Edição, impressão e reprodução de informação	11	-	275	-
25 Fabricação de artigos de borracha e matérias plásticas	3	-	43	-
26 Fabricação de outros produtos minerais não metálicos	21	1	516	12
28 Fabricação de produtos metálicos, excepto máquinas	12	3	314	51
35 Fabricação de outro material de transporte	1	-	21	-
36 Fabricação de mobiliário	2	-	17	-
E ELECTRICIDADE, GÁS E ÁGUA	18	-	720	-
F CONSTRUÇÃO	81	4	4 051	63
G COMÉRCIO POR GROSSO E A RETALHO	165	7	4 195	124
50 Com. e reparação de veículos; com. de combustível	34	1	891	19
51 Comércio por grosso, excepto de veículos	70	5	1 505	85
521/6 Comércio a retalho, excepto de veículos	61	1	1 799	20
H ALOJAMENTO E RESTAURAÇÃO	48	2	1 115	24
I TRANSPORTES E COMUNICAÇÕES	62	-	2 550	-
60/63 Transportes e armazenagem	48	-	1 887	-
64 Correios e telecomunicações	14	-	663	-
J ACTIVIDADES FINANCEIRAS	17	-	353	-
K ACTIVIDADES IMOBILIÁRIAS	30	2	1 042	73
M EDUCAÇÃO	10	1	272	13
N SAÚDE E ACÇÃO SOCIAL	59	3	1 900	82
O SERVIÇOS COLECTIVOS, SOCIAIS E PESSOAIS	20	-	376	-
91 Actividades associativas diversas	12	-	221	-
92 Actividades recreativas, culturais e desportivas	6	-	133	-
93 Outras actividades de serviços	2	-	22	-

DISTRIBUIÇÃO PERCENTUAL DA NORMALIDADE NO PAGAMENTO DE SALÁRIOS NOS ÚLTIMOS SEIS MESES, POR ACTIVIDADES
QUADRO 22

ACTIVIDADES (CAE - Rev. 2.1)	N.º DE ESTABELECIMENTOS		N.º DE TRABALHADORES	
	Sim	Não	Sim	Não
TOTAL	95,9	4,1	97,7	2,3
A AGRICULTURA, PRODUÇÃO ANIMAL, CAÇA	100,0	-	100,0	-
B PESCA	100,0	-	100,0	-
C INDÚSTRIAS EXTRACTIVAS	100,0	-	100,0	-
D INDÚSTRIAS TRANSFORMADORAS	92,9	7,1	97,0	3,0
151/8 Indústrias alimentares	92,6	7,4	97,3	2,7
159 Indústria das bebidas	100,0	-	100,0	-
160 Indústria do tabaco	100,0	-	100,0	-
17 Fabricação de têxteis	50,0	50,0	66,7	33,3
18 Indústria do vestuário	100,0	-	100,0	-
20 Indústrias da madeira e da cortiça	100,0	-	100,0	-
22 Edição, impressão e reprodução de informação	100,0	-	100,0	-
25 Fabricação de artigos de borracha e matérias plásticas	100,0	-	100,0	-
26 Fabricação de outros produtos minerais não metálicos	95,5	4,5	97,7	2,3
28 Fabricação de produtos metálicos, excepto máquinas	80,0	20,0	86,0	14,0
35 Fabricação de outro material de transporte	100,0	-	100,0	-
36 Fabricação de mobiliário	100,0	-	100,0	-
E ELECTRICIDADE, GÁS E ÁGUA	100,0	-	100,0	-
F CONSTRUÇÃO	95,3	4,7	98,5	1,5
G COMÉRCIO POR GROSSO E A RETALHO	95,9	4,1	97,1	2,9
50 Com. e reparação de veículos; com. de combustível	97,1	2,9	97,9	2,1
51 Comércio por grosso, excepto de veículos	93,3	6,7	94,7	5,3
521/6 Comércio a retalho, excepto de veículos	98,4	1,6	98,9	1,1
H ALOJAMENTO E RESTAURAÇÃO	96,0	4,0	97,9	2,1
I TRANSPORTES E COMUNICAÇÕES	100,0	-	100,0	-
60/63 Transportes e armazenagem	100,0	-	100,0	-
64 Correios e telecomunicações	100,0	-	100,0	-
J ACTIVIDADES FINANCEIRAS	100,0	-	100,0	-
K ACTIVIDADES IMOBILIÁRIAS	93,8	6,2	93,5	6,5
M EDUCAÇÃO	90,9	9,1	95,4	4,6
N SAÚDE E ACÇÃO SOCIAL	95,2	4,8	95,9	4,1
O SERVIÇOS COLECTIVOS, SOCIAIS E PESSOAIS	100,0	-	100,0	-
91 Actividades associativas diversas	100,0	-	100,0	-
92 Actividades recreativas, culturais e desportivas	100,0	-	100,0	-
93 Outras actividades de serviços	100,0	-	100,0	-

PREVISÃO PARA OS PRÓXIMOS SEIS MESES QUANTO AO PAGAMENTO DE SALÁRIOS, POR ACTIVIDADES

QUADRO 23

ACTIVIDADES (CAE - Rev. 2.1)	N.º DE ESTABELECIMENTOS		N.º DE TRABALHADORES	
	Sim	Não	Sim	Não
TOTAL	646	33	21 649	661
A AGRICULTURA, PRODUÇÃO ANIMAL, CAÇA	15	-	299	-
B PESCA	2	-	26	-
C INDÚSTRIAS EXTRACTIVAS	6	-	377	-
D INDÚSTRIAS TRANSFORMADORAS	117	10	4 495	160
151/8 Indústrias alimentares	50	4	2 554	74
159 Indústria das bebidas	3	-	171	-
160 Indústria do tabaco	2	-	190	-
17 Fabricação de têxteis	1	1	16	8
18 Indústria do vestuário	1	-	68	-
20 Indústrias da madeira e da cortiça	11	-	325	-
22 Edição, impressão e reprodução de informação	11	-	275	-
25 Fabricação de artigos de borracha e matérias plásticas	3	-	43	-
26 Fabricação de outros produtos minerais não metálicos	21	1	516	12
28 Fabricação de produtos metálicos, excepto máquinas	11	4	299	66
35 Fabricação de outro material de transporte	1	-	21	-
36 Fabricação de mobiliário	2	-	17	-
E ELECTRICIDADE, GÁS E ÁGUA	18	-	720	-
F CONSTRUÇÃO	80	5	4 038	76
G COMÉRCIO POR GROSSO E A RETALHO	165	7	4 195	124
50 Com. e reparação de veículos; com. de combustível	34	1	891	19
51 Comércio por grosso, excepto de veículos	70	5	1 505	85
521/6 Comércio a retalho, excepto de veículos	61	1	1 799	20
H ALOJAMENTO E RESTAURAÇÃO	48	2	1 115	24
I TRANSPORTES E COMUNICAÇÕES	62	-	2 550	-
60/63 Transportes e armazenagem	48	-	1 887	-
64 Correios e telecomunicações	14	-	663	-
J ACTIVIDADES FINANCEIRAS	17	-	353	-
K ACTIVIDADES IMOBILIÁRIAS	30	2	1 042	73
M EDUCAÇÃO	9	2	237	48
N SAÚDE E ACÇÃO SOCIAL	58	4	1 838	144
O SERVIÇOS COLECTIVOS, SOCIAIS E PESSOAIS	19	1	364	12
91 Actividades associativas diversas	11	1	209	12
92 Actividades recreativas, culturais e desportivas	6	-	133	-
93 Outras actividades de serviços	2	-	22	-

**DISTRIBUIÇÃO PERCENTUAL DA PREVISÃO PARA OS PRÓXIMOS SEIS MESES
QUANTO AO PAGAMENTO DE SALÁRIOS, POR ACTIVIDADES**
QUADRO 24

ACTIVIDADES (CAE - Rev. 2.1)	N.º DE ESTABELECIMENTOS		N.º DE TRABALHADORES	
	Sim	Não	Sim	Não
TOTAL	95,1	4,9	97,0	3,0
A AGRICULTURA, PRODUÇÃO ANIMAL, CAÇA	100,0	-	100,0	-
B PESCA	100,0	-	100,0	-
C INDÚSTRIAS EXTRACTIVAS	100,0	-	100,0	-
D INDÚSTRIAS TRANSFORMADORAS	92,1	7,9	96,6	3,4
151/8 Indústrias alimentares	92,6	7,4	97,2	2,8
159 Indústria das bebidas	100,0	-	100,0	-
160 Indústria do tabaco	100,0	-	100,0	-
17 Fabricação de têxteis	50,0	50,0	66,7	33,3
18 Indústria do vestuário	100,0	-	100,0	-
20 Indústrias da madeira e da cortiça	100,0	-	100,0	-
22 Edição, impressão e reprodução de informação	100,0	-	100,0	-
25 Fabricação de artigos de borracha e matérias plásticas	100,0	-	100,0	-
26 Fabricação de outros produtos minerais não metálicos	93,5	4,5	97,7	2,3
28 Fabricação de produtos metálicos, excepto máquinas	73,3	26,7	81,9	18,1
35 Fabricação de outro material de transporte	100,0	-	100,0	-
36 Fabricação de mobiliário	100,0	-	100,0	-
E ELECTRICIDADE, GÁS E ÁGUA	100,0	-	100,0	-
F CONSTRUÇÃO	94,1	5,9	98,2	1,8
G COMÉRCIO POR GROSSO E A RETALHO	95,9	4,1	97,1	2,9
50 Com. e reparação de veículos; com. de combustível	97,1	2,9	97,9	2,1
51 Comércio por grosso, excepto de veículos	93,3	6,7	94,7	5,3
521/6 Comércio a retalho, excepto de veículos	98,4	1,6	98,9	1,1
H ALOJAMENTO E RESTAURAÇÃO	96,0	4,0	97,9	2,1
I TRANSPORTES E COMUNICAÇÕES	100,0	-	100,0	-
60/63 Transportes e armazenagem	100,0	-	100,0	-
64 Correios e telecomunicações	100,0	-	100,0	-
J ACTIVIDADES FINANCEIRAS	100,0	-	100,0	-
K ACTIVIDADES IMOBILIÁRIAS	93,8	6,2	93,5	6,5
M EDUCAÇÃO	81,8	18,2	83,2	16,8
N SAÚDE E ACÇÃO SOCIAL	93,6	6,4	92,7	7,3
O SERVIÇOS COLECTIVOS, SOCIAIS E PESSOAIS	95,0	5,0	96,8	3,2
91 Actividades associativas diversas	91,7	8,3	94,6	5,4
92 Actividades recreativas, culturais e desportivas	100,0	-	100,0	-
93 Outras actividades de serviços	100,0	-	100,0	-

**ATRASO NO PAGAMENTO DE ENCARGOS SOCIAIS NOS ÚLTIMOS SEIS MESES,
POR ACTIVIDADES**
QUADRO 25

ACTIVIDADES (CAE - Rev. 2.1)	N.º DE ESTABELECIMENTOS		N.º DE TRABALHADORES	
	Sim	Não	Sim	Não
TOTAL	30	649	917	21 393
A AGRICULTURA, PRODUÇÃO ANIMAL, CAÇA	1	14	20	279
B PESCA	-	2	-	26
C INDÚSTRIAS EXTRACTIVAS	-	6	-	377
D INDÚSTRIAS TRANSFORMADORAS	14	113	512	4 143
151/8 Indústrias alimentares	4	50	96	2 532
159 Indústria das bebidas	1	2	150	21
160 Indústria do tabaco	-	2	-	190
17 Fabricação de têxteis	1	1	8	16
18 Indústria do vestuário	1	-	68	-
20 Indústrias da madeira e da cortiça	-	11	-	325
22 Edição, impressão e reprodução de informação	1	10	30	245
25 Fabricação de artigos de borracha e matérias plásticas	-	3	-	43
26 Fabricação de outros produtos minerais não metálicos	3	19	112	416
28 Fabricação de produtos metálicos, excepto máquinas	2	13	40	325
35 Fabricação de outro material de transporte	-	1	-	21
36 Fabricação de mobiliário	1	1	8	9
E ELECTRICIDADE, GÁS E ÁGUA	-	18	-	720
F CONSTRUÇÃO	5	80	182	3 932
G COMÉRCIO POR GROSSO E A RETALHO	4	168	90	4 229
50 Com. e reparação de veículos; com. de combustível	-	35	-	910
51 Comércio por grosso, excepto de veículos	2	73	45	1 545
521/6 Comércio a retalho, excepto de veículos	2	60	45	1 774
H ALOJAMENTO E RESTAURAÇÃO	1	49	12	1 127
I TRANSPORTES E COMUNICAÇÕES	-	62	-	2 550
60/63 Transportes e armazenagem	-	48	-	1 887
64 Correios e telecomunicações	-	14	-	663
J ACTIVIDADES FINANCEIRAS	-	17	-	353
K ACTIVIDADES IMOBILIÁRIAS	1	31	42	1 073
M EDUCAÇÃO	1	10	13	272
N SAÚDE E ACÇÃO SOCIAL	1	61	36	1 946
O SERVIÇOS COLECTIVOS, SOCIAIS E PESSOAIS	2	18	10	366
91 Actividades associativas diversas	-	12	-	221
92 Actividades recreativas, culturais e desportivas	1	5	2	131
93 Outras actividades de serviços	1	1	8	14

DISTRIBUIÇÃO PERCENTUAL DO ATRASO NO PAGAMENTO DE ENCARGOS SOCIAIS NOS ÚLTIMOS SEIS MESES, POR ACTIVIDADES
QUADRO 26

ACTIVIDADES (CAE - Rev. 2.1)	N.º DE ESTABELECIMENTOS		N.º DE TRABALHADORES	
	Sim	Não	Sim	Não
TOTAL	4,4	95,6	4,1	95,9
A AGRICULTURA, PRODUÇÃO ANIMAL, CAÇA	6,7	93,3	6,7	93,3
B PESCA	-	100,0	-	100,0
C INDÚSTRIAS EXTRACTIVAS	-	100,0	-	100,0
D INDÚSTRIAS TRANSFORMADORAS	11,0	89,0	11,0	89,0
151/8 Indústrias alimentares	7,4	92,6	3,6	96,4
159 Indústria das bebidas	33,3	66,7	87,7	12,3
160 Indústria do tabaco	-	100,0	-	100,0
17 Fabricação de têxteis	50,0	50,0	33,3	66,7
18 Indústria do vestuário	100,0	-	100,0	-
20 Indústrias da madeira e da cortiça	-	100,0	-	100,0
22 Edição, impressão e reprodução de informação	9,1	90,9	10,9	89,1
25 Fabricação de artigos de borracha e matérias plásticas	-	100,0	-	100,0
26 Fabricação de outros produtos minerais não metálicos	13,6	86,4	21,2	78,8
28 Fabricação de produtos metálicos, excepto máquinas	13,3	86,7	11,0	89,0
35 Fabricação de outro material de transporte	-	100,0	-	100,0
36 Fabricação de mobiliário	50,0	50,0	47,1	52,9
E ELECTRICIDADE, GÁS E ÁGUA	-	100,0	-	100,0
F CONSTRUÇÃO	5,9	94,1	4,4	95,6
G COMÉRCIO POR GROSSO E A RETALHO	2,3	97,7	2,1	97,9
50 Com. e reparação de veículos; com. de combustível	-	100,0	-	100,0
51 Comércio por grosso, excepto de veículos	2,7	97,3	2,8	97,2
521/6 Comércio a retalho, excepto de veículos	3,2	96,8	2,5	97,5
H ALOJAMENTO E RESTAURAÇÃO	2,0	98,0	1,0	99,0
I TRANSPORTES E COMUNICAÇÕES	-	100,0	-	100,0
60/63 Transportes e armazenagem	-	100,0	-	100,0
64 Correios e telecomunicações	-	100,0	-	100,0
J ACTIVIDADES FINANCEIRAS	-	100,0	-	100,0
K ACTIVIDADES IMOBILIÁRIAS	3,1	96,9	3,8	96,2
M EDUCAÇÃO	9,1	90,9	4,6	95,4
N SAÚDE E ACÇÃO SOCIAL	1,6	96,4	1,8	98,2
O SERVIÇOS COLECTIVOS, SOCIAIS E PESSOAIS	10,0	90,0	2,7	97,3
91 Actividades associativas diversas	-	100,0	-	100,0
92 Actividades recreativas, culturais e desportivas	16,7	83,3	1,5	98,5
93 Outras actividades de serviços	50,0	50,0	36,4	63,6

**PREVISÃO QUANTO AO PAGAMENTO DE ENCARGOS SOCIAIS
NOS PRÓXIMOS SEIS MESES, POR ACTIVIDADES**

QUADRO 27

ACTIVIDADES (CAE - Rev. 2.1)	N.º DE ESTABELECIMENTOS		N.º DE TRABALHADORES	
	Sim	Não	Sim	Não
TOTAL	19	660	643	21 667
A AGRICULTURA, PRODUÇÃO ANIMAL, CAÇA	-	15	-	299
B PESCA	-	2	-	26
C INDÚSTRIAS EXTRACTIVAS	-	6	-	377
D INDÚSTRIAS TRANSFORMADORAS	6	121	248	4 407
151/8 Indústrias alimentares	2	52	43	2 585
159 Indústria das bebidas	1	2	150	21
160 Indústria do tabaco	-	2	-	190
17 Fabricação de têxteis	1	1	8	16
18 Indústria do vestuário	-	1	-	68
20 Indústrias da madeira e da cortiça	-	11	-	325
22 Edição, impressão e reprodução de informação	-	11	-	275
25 Fabricação de artigos de borracha e matérias plásticas	-	3	-	43
26 Fabricação de outros produtos minerais não metálicos	1	21	28	500
28 Fabricação de produtos metálicos, excepto máquinas	1	14	19	346
35 Fabricação de outro material de transporte	-	1	-	21
36 Fabricação de mobiliário	-	2	-	17
E ELECTRICIDADE, GÁS E ÁGUA	-	18	-	720
F CONSTRUÇÃO	4	81	177	3 937
G COMÉRCIO POR GROSSO E A RETALHO	3	169	80	4 239
50 Com. e reparação de veículos; com. de combustível	-	35	-	910
51 Comércio por grosso, excepto de veículos	2	73	45	1 545
521/6 Comércio a retalho, excepto de veículos	1	61	35	1 784
H ALOJAMENTO E RESTAURAÇÃO	1	49	12	1 127
I TRANSPORTES E COMUNICAÇÕES	-	62	-	2 550
60/63 Transportes e armazenagem	-	48	-	1 887
64 Correios e telecomunicações	-	14	-	663
J ACTIVIDADES FINANCEIRAS	-	17	-	353
K ACTIVIDADES IMOBILIÁRIAS	1	31	42	1 073
M EDUCAÇÃO	-	11	-	285
N SAÚDE E ACÇÃO SOCIAL	2	60	70	1 912
O SERVIÇOS COLECTIVOS, SOCIAIS E PESSOAIS	2	18	14	362
91 Actividades associativas diversas	1	11	12	209
92 Actividades recreativas, culturais e desportivas	1	5	2	131
93 Outras actividades de serviços	-	2	-	22

DISTRIBUIÇÃO PERCENTUAL DA PREVISÃO QUANTO AO PAGAMENTO DE ENCARGOS SOCIAIS NOS PRÓXIMOS SEIS MESES, POR ACTIVIDADES
QUADRO 28

ACTIVIDADES (CAE - Rev. 2.1)	N.º DE ESTABELECIMENTOS		N.º DE TRABALHADORES	
	Sim	Não	Sim	Não
TOTAL	2,8	97,2	2,9	97,1
A AGRICULTURA, PRODUÇÃO ANIMAL, CAÇA	-	100,0	-	100,0
B PESCA	-	100,0	-	100,0
C INDÚSTRIAS EXTRACTIVAS	-	100,0	-	100,0
D INDÚSTRIAS TRANSFORMADORAS	4,7	95,3	5,3	94,7
151/8 Indústrias alimentares	3,7	96,3	1,6	98,4
159 Indústria das bebidas	33,3	66,7	87,7	12,3
160 Indústria do tabaco	-	100,0	-	100,0
17 Fabricação de têxteis	50,0	50,0	33,3	66,7
18 Indústria do vestuário	-	100,0	-	100,0
20 Indústrias da madeira e da cortiça	-	100,0	-	100,0
22 Edição, impressão e reprodução de informação	-	100,0	-	100,0
25 Fabricação de artigos de borracha e matérias plásticas	-	100,0	-	100,0
26 Fabricação de outros produtos minerais não metálicos	4,5	95,5	5,3	94,7
28 Fabricação de produtos metálicos, excepto máquinas	6,7	93,3	5,2	94,8
35 Fabricação de outro material de transporte	-	100,0	-	100,0
36 Fabricação de mobiliário	-	100,0	-	100,0
E ELECTRICIDADE, GÁS E ÁGUA	-	100,0	-	100,0
F CONSTRUÇÃO	4,7	95,3	4,3	95,7
G COMÉRCIO POR GROSSO E A RETALHO	1,7	98,3	1,9	98,1
50 Com. e reparação de veículos; com. de combustível	-	100,0	-	100,0
51 Comércio por grosso, excepto de veículos	2,7	97,3	2,8	97,2
521/6 Comércio a retalho, excepto de veículos	1,6	98,4	1,9	98,1
H ALOJAMENTO E RESTAURAÇÃO	2,0	98,0	1,0	99,0
I TRANSPORTES E COMUNICAÇÕES	-	100,0	-	100,0
60/63 Transportes e armazenagem	-	100,0	-	100,0
64 Correios e telecomunicações	-	100,0	-	100,0
J ACTIVIDADES FINANCEIRAS	-	100,0	-	100,0
K ACTIVIDADES IMOBILIÁRIAS	3,1	96,9	3,8	96,2
M EDUCAÇÃO	-	100,0	-	100,0
N SAÚDE E ACÇÃO SOCIAL	3,2	96,8	3,5	96,5
O SERVIÇOS COLECTIVOS, SOCIAIS E PESSOAIS	10,0	90,0	3,7	96,3
91 Actividades associativas diversas	8,3	91,7	5,4	94,6
92 Actividades recreativas, culturais e desportivas	16,7	83,3	1,5	98,5
93 Outras actividades de serviços	-	100,0	-	100,0

**ATRASO NO PAGAMENTO A FORNECEDORES NOS ÚLTIMOS SEIS MESES,
POR ACTIVIDADES**
QUADRO 29

ACTIVIDADES (CAE - Rev. 2.1)	N.º DE ESTABELECIMENTOS		N.º DE TRABALHADORES	
	Sim	Não	Sim	Não
TOTAL	131	548	5 184	17 126
A AGRICULTURA, PRODUÇÃO ANIMAL, CAÇA	1	14	18	281
B PESCA	1	1	15	11
C INDÚSTRIAS EXTRACTIVAS	2	4	223	154
D INDÚSTRIAS TRANSFORMADORAS	33	94	1 467	3 188
151/8 Indústrias alimentares	12	42	914	1 714
159 Indústria das bebidas	-	3	-	171
160 Indústria do tabaco	-	2	-	190
17 Fabricação de têxteis	-	2	-	24
18 Indústria do vestuário	1	-	68	-
20 Indústrias da madeira e da cortiça	2	9	82	243
22 Edição, impressão e reprodução de informação	4	7	89	186
25 Fabricação de artigos de borracha e matérias plásticas	1	2	15	28
26 Fabricação de outros produtos minerais não metálicos	7	15	202	326
28 Fabricação de produtos metálicos, excepto máquinas	5	10	89	276
35 Fabricação de outro material de transporte	-	1	-	21
36 Fabricação de mobiliário	1	1	8	9
E ELECTRICIDADE, GÁS E ÁGUA	-	18	-	720
F CONSTRUÇÃO	33	52	1 699	2 415
G COMÉRCIO POR GROSSO E A RETALHO	17	155	374	3 945
50 Com. e reparação de veículos; com. de combustível	5	30	138	772
51 Comércio por grosso, excepto de veículos	7	68	151	1 439
521/6 Comércio a retalho, excepto de veículos	5	57	85	1 734
H ALOJAMENTO E RESTAURAÇÃO	8	42	157	982
I TRANSPORTES E COMUNICAÇÕES	3	59	68	2 482
60/63 Transportes e armazenagem	3	45	68	1 819
64 Correios e telecomunicações	-	14	-	663
J ACTIVIDADES FINANCEIRAS	-	17	-	353
K ACTIVIDADES IMOBILIÁRIAS	10	22	496	619
M EDUCAÇÃO	3	8	61	224
N SAÚDE E ACÇÃO SOCIAL	10	52	421	1 561
O SERVIÇOS COLECTIVOS, SOCIAIS E PESSOAIS	10	10	185	191
91 Actividades associativas diversas	5	7	101	120
92 Actividades recreativas, culturais e desportivas	4	2	76	57
93 Outras actividades de serviços	1	1	8	14

**DISTRIBUIÇÃO PERCENTUAL DO ATRASO NO PAGAMENTO A FORNECEDORES
NOS ÚLTIMOS SEIS MESES, POR ACTIVIDADES**
QUADRO 30

ACTIVIDADES (CAE - Rev. 2.1)	N.º DE ESTABELECIMENTOS		N.º DE TRABALHADORES	
	Sim	Não	Sim	Não
TOTAL	19,3	80,7	23,2	76,8
A AGRICULTURA, PRODUÇÃO ANIMAL, CAÇA	6,7	93,3	6,0	94,0
B PESCA	50,0	50,0	57,7	42,3
C INDÚSTRIAS EXTRACTIVAS	33,3	66,7	59,2	40,8
D INDÚSTRIAS TRANSFORMADORAS	26,0	74,0	31,5	68,5
151/8 Indústrias alimentares	22,2	77,8	34,8	65,2
159 Indústria das bebidas	-	100,0	-	100,0
160 Indústria do tabaco	-	100,0	-	100,0
17 Fabricação de têxteis	-	100,0	-	100,0
18 Indústria do vestuário	100,0	-	100,0	-
20 Indústrias da madeira e da cortiça	18,2	81,8	25,2	74,8
22 Edição, impressão e reprodução de informação	36,4	63,6	32,4	67,6
25 Fabricação de artigos de borracha e matérias plásticas	33,3	66,7	34,9	65,1
26 Fabricação de outros produtos minerais não metálicos	31,8	68,2	38,3	61,7
28 Fabricação de produtos metálicos, excepto máquinas	33,3	66,7	24,4	75,6
35 Fabricação de outro material de transporte	-	100,0	-	100,0
36 Fabricação de mobiliário	50,0	50,0	47,1	52,9
E ELECTRICIDADE, GÁS E ÁGUA	-	100,0	-	100,0
F CONSTRUÇÃO	33,8	61,2	41,3	58,7
G COMÉRCIO POR GROSSO E A RETALHO	9,9	90,1	8,7	91,3
50 Com. e reparação de veículos; com. de combustível	14,3	85,7	15,2	84,8
51 Comércio por grosso, excepto de veículos	9,3	90,7	9,5	90,5
521/6 Comércio a retalho, excepto de veículos	8,1	91,9	4,7	95,3
H ALOJAMENTO E RESTAURAÇÃO	16,0	84,0	13,8	86,2
I TRANSPORTES E COMUNICAÇÕES	4,8	95,2	2,7	97,3
60/63 Transportes e armazenagem	6,2	93,8	3,6	96,4
64 Correios e telecomunicações	-	100,0	-	100,0
J ACTIVIDADES FINANCEIRAS	-	100,0	-	100,0
K ACTIVIDADES IMOBILIÁRIAS	31,2	68,8	44,5	55,5
M EDUCAÇÃO	27,3	72,7	21,4	78,6
N SAÚDE E ACÇÃO SOCIAL	16,1	83,9	21,2	78,8
O SERVIÇOS COLECTIVOS, SOCIAIS E PESSOAIS	50,0	50,0	49,2	50,8
91 Actividades associativas diversas	41,7	58,3	45,7	54,3
92 Actividades recreativas, culturais e desportivas	66,7	33,3	57,1	42,9
93 Outras actividades de serviços	50,0	50,0	36,4	63,6

**PREVISÃO QUANTO AO PAGAMENTO DE FORNECEDORES
NOS PRÓXIMOS SEIS MESES, POR ACTIVIDADES**

QUADRO 31

ACTIVIDADES (CAE - Rev. 2.1)	N.º DE ESTABELECIMENTOS		N.º DE TRABALHADORES	
	Sim	Não	Sim	Não
TOTAL	103	576	4 280	18 030
A AGRICULTURA, PRODUÇÃO ANIMAL, CAÇA	-	15	-	299
B PESCA	1	1	15	11
C INDÚSTRIAS EXTRACTIVAS	3	3	258	119
D INDÚSTRIAS TRANSFORMADORAS	27	100	1 173	3 482
151/8 Indústrias alimentares	10	44	773	1 855
159 Indústria das bebidas	-	3	-	171
160 Indústria do tabaco	-	2	-	190
17 Fabricação de têxteis	-	2	-	24
18 Indústria do vestuário	1	-	68	-
20 Indústrias da madeira e da cortiça	1	10	17	308
22 Edição, impressão e reprodução de informação	1	10	29	246
25 Fabricação de artigos de borracha e matérias plásticas	2	1	25	18
26 Fabricação de outros produtos minerais não metálicos	6	16	185	343
28 Fabricação de produtos metálicos, excepto máquinas	4	11	68	297
35 Fabricação de outro material de transporte	1	-	-	21
36 Fabricação de mobiliário	1	1	8	9
E ELECTRICIDADE, GÁS E ÁGUA	-	18	-	720
F CONSTRUÇÃO	22	63	1 329	2 785
G COMÉRCIO POR GROSSO E A RETALHO	16	156	310	4 009
50 Com. e reparação de veículos; com. de combustível	3	32	45	865
51 Comércio por grosso, excepto de veículos	6	69	139	1 451
521/6 Comércio a retalho, excepto de veículos	7	55	126	1 693
H ALOJAMENTO E RESTAURAÇÃO	4	46	103	1 036
I TRANSPORTES E COMUNICAÇÕES	3	59	68	2 482
60/63 Transportes e armazenagem	3	45	68	1 819
64 Correios e telecomunicações	-	14	-	663
J ACTIVIDADES FINANCEIRAS	-	17	-	353
K ACTIVIDADES IMOBILIÁRIAS	10	22	540	575
M EDUCAÇÃO	2	9	48	237
N SAÚDE E ACÇÃO SOCIAL	9	53	314	1 668
O SERVIÇOS COLECTIVOS, SOCIAIS E PESSOAIS	7	13	122	254
91 Actividades associativas diversas	3	9	46	175
92 Actividades recreativas, culturais e desportivas	4	2	76	57
93 Outras actividades de serviços	-	2	-	22

DISTRIBUIÇÃO PERCENTUAL DA PREVISÃO QUANTO AO PAGAMENTO DE FORNECEDORES NOS PRÓXIMOS SEIS MESES, POR ACTIVIDADES
QUADRO 32

ACTIVIDADES (CAE - Rev. 2.1)	N.º DE ESTABELECIMENTOS		N.º DE TRABALHADORES	
	Sim	Não	Sim	Não
TOTAL	15,2	84,8	19,2	80,8
A AGRICULTURA, PRODUÇÃO ANIMAL, CAÇA	-	100,0	-	100,0
B PESCA	50,0	50,0	57,7	42,3
C INDÚSTRIAS EXTRACTIVAS	50,0	50,0	68,4	31,6
D INDÚSTRIAS TRANSFORMADORAS	21,3	78,7	25,2	74,8
151/8 Indústrias alimentares	18,5	81,5	29,4	70,6
159 Indústria das bebidas	-	100,0	-	100,0
160 Indústria do tabaco	-	100,0	-	100,0
17 Fabricação de têxteis	-	100,0	-	100,0
18 Indústria do vestuário	100,0	-	100,0	-
20 Indústrias da madeira e da cortiça	9,1	90,9	5,2	94,8
22 Edição, impressão e reprodução de informação	9,1	90,9	10,5	89,5
25 Fabricação de artigos de borracha e matérias plásticas	66,7	33,3	58,1	41,9
26 Fabricação de outros produtos minerais não metálicos	27,3	72,7	35,0	65,0
28 Fabricação de produtos metálicos, excepto máquinas	26,7	73,3	18,6	81,4
35 Fabricação de outro material de transporte	-	100,0	-	100,0
36 Fabricação de mobiliário	50,0	50,0	47,1	52,9
E ELECTRICIDADE, GÁS E ÁGUA	-	100,0	-	100,0
F CONSTRUÇÃO	25,9	74,1	32,3	67,7
G COMÉRCIO POR GROSSO E A RETALHO	9,3	90,7	7,2	92,8
50 Com. e reparação de veículos; com. de combustível	8,6	91,4	4,9	95,1
51 Comércio por grosso, excepto de veículos	8,0	92,0	8,7	91,3
521/6 Comércio a retalho, excepto de veículos	11,3	88,7	6,9	93,1
H ALOJAMENTO E RESTAURAÇÃO	8,0	92,0	9,0	91,0
I TRANSPORTES E COMUNICAÇÕES	4,8	95,2	2,7	97,3
60/63 Transportes e armazenagem	6,2	93,8	3,6	96,4
64 Correios e telecomunicações	-	100,0	-	100,0
J ACTIVIDADES FINANCEIRAS	-	100,0	-	100,0
K ACTIVIDADES IMOBILIÁRIAS	31,2	68,8	48,4	51,6
M EDUCAÇÃO	18,2	81,8	16,8	83,2
N SAÚDE E ACÇÃO SOCIAL	14,5	85,5	15,8	84,2
O SERVIÇOS COLECTIVOS, SOCIAIS E PESSOAIS	35,0	65,0	32,4	67,6
91 Actividades associativas diversas	25,0	75,0	20,8	79,2
92 Actividades recreativas, culturais e desportivas	66,7	33,3	57,1	42,9
93 Outras actividades de serviços	-	100,0	-	100,0

**ATRASO NO PAGAMENTO DE ENCARGOS FISCAIS NOS ÚLTIMOS SEIS MESES,
POR ACTIVIDADES**
QUADRO 33

ACTIVIDADES (CAE - Rev. 2.1)	N.º DE ESTABELECIMENTOS		N.º DE TRABALHADORES	
	Sim	Não	Sim	Não
TOTAL	27	652	676	21 634
A AGRICULTURA, PRODUÇÃO ANIMAL, CAÇA	-	15	-	299
B PESCA	-	2	-	26
C INDÚSTRIAS EXTRACTIVAS	-	6	-	377
D INDÚSTRIAS TRANSFORMADORAS	11	116	272	4 383
151/8 Indústrias alimentares	4	50	68	2 560
159 Indústria das bebidas	-	3	-	171
160 Indústria do tabaco	-	2	-	190
17 Fabricação de têxteis	-	2	-	24
18 Indústria do vestuário	-	1	-	68
20 Indústrias da madeira e da cortiça	-	11	-	325
22 Edição, impressão e reprodução de informação	1	10	30	245
25 Fabricação de artigos de borracha e matérias plásticas	-	3	-	43
26 Fabricação de outros produtos minerais não metálicos	4	18	134	394
28 Fabricação de produtos metálicos, excepto máquinas	2	13	40	325
35 Fabricação de outro material de transporte	-	1	-	21
36 Fabricação de mobiliário	-	2	-	17
E ELECTRICIDADE, GÁS E ÁGUA	-	18	-	720
F CONSTRUÇÃO	5	80	192	3 922
G COMÉRCIO POR GROSSO E A RETALHO	3	169	83	4 236
50 Com. e reparação de veículos; com. de combustível	2	33	73	837
51 Comércio por grosso, excepto de veículos	-	75	-	1 590
521/6 Comércio a retalho, excepto de veículos	1	61	10	1 809
H ALOJAMENTO E RESTAURAÇÃO	2	48	31	1 108
I TRANSPORTES E COMUNICAÇÕES	2	60	12	2 538
60/63 Transportes e armazenagem	2	46	12	1 875
64 Correios e telecomunicações	-	14	-	663
J ACTIVIDADES FINANCEIRAS	-	17	-	353
K ACTIVIDADES IMOBILIÁRIAS	-	32	-	1 115
M EDUCAÇÃO	2	9	48	237
N SAÚDE E ACÇÃO SOCIAL	1	61	36	1 946
O SERVIÇOS COLECTIVOS, SOCIAIS E PESSOAIS	1	19	2	374
91 Actividades associativas diversas	-	12	-	221
92 Actividades recreativas, culturais e desportivas	1	5	2	131
93 Outras actividades de serviços	-	2	-	22

DISTRIBUIÇÃO PERCENTUAL DO ATRASO NO PAGAMENTO DE ENCARGOS FISCAIS NOS ÚLTIMOS SEIS MESES, POR ACTIVIDADES
QUADRO 34

ACTIVIDADES (CAE - Rev. 2.1)	N.º DE ESTABELECIMENTOS		N.º DE TRABALHADORES	
	Sim	Não	Sim	Não
TOTAL	4,0	96,0	3,0	97,0
A AGRICULTURA, PRODUÇÃO ANIMAL, CAÇA	-	100,0	-	100,0
B PESCA	-	100,0	-	100,0
C INDÚSTRIAS EXTRACTIVAS	-	100,0	-	100,0
D INDÚSTRIAS TRANSFORMADORAS	8,7	91,3	5,8	94,2
151/8 Indústrias alimentares	7,4	92,6	2,6	97,4
159 Indústria das bebidas	-	100,0	-	100,0
160 Indústria do tabaco	-	100,0	-	100,0
17 Fabricação de têxteis	-	100,0	-	100,0
18 Indústria do vestuário	-	100,0	-	100,0
20 Indústrias da madeira e da cortiça	-	100,0	-	100,0
22 Edição, impressão e reprodução de informação	9,1	90,9	10,9	89,1
25 Fabricação de artigos de borracha e matérias plásticas	-	100,0	-	100,0
26 Fabricação de outros produtos minerais não metálicos	18,2	81,8	25,4	74,6
28 Fabricação de produtos metálicos, excepto máquinas	13,3	86,7	11,0	89,0
35 Fabricação de outro material de transporte	-	100,0	-	100,0
36 Fabricação de mobiliário	-	100,0	-	100,0
E ELECTRICIDADE, GÁS E ÁGUA	-	100,0	-	100,0
F CONSTRUÇÃO	5,9	94,1	4,7	95,3
G COMÉRCIO POR GROSSO E A RETALHO	1,7	98,3	1,9	98,1
50 Com. e reparação de veículos; com. de combustível	5,7	94,3	8,0	92,0
51 Comércio por grosso, excepto de veículos	-	100,0	-	100,0
521/6 Comércio a retalho, excepto de veículos	1,6	98,4	0,5	99,5
H ALOJAMENTO E RESTAURAÇÃO	4,0	96,0	2,7	97,3
I TRANSPORTES E COMUNICAÇÕES	3,2	96,8	0,5	99,5
60/63 Transportes e armazenagem	4,2	95,8	0,6	99,4
64 Correios e telecomunicações	-	100,0	-	100,0
J ACTIVIDADES FINANCEIRAS	-	100,0	-	100,0
K ACTIVIDADES IMOBILIÁRIAS	-	100,0	-	100,0
M EDUCAÇÃO	18,2	81,8	16,8	83,2
N SAÚDE E ACÇÃO SOCIAL	1,6	98,4	1,8	98,2
O SERVIÇOS COLECTIVOS, SOCIAIS E PESSOAIS	5,0	95,0	0,5	99,5
91 Actividades associativas diversas	-	100,0	-	100,0
92 Actividades recreativas, culturais e desportivas	16,7	83,3	1,5	98,5
93 Outras actividades de serviços	-	100,0	-	100,0

**PREVISÃO QUANTO AO PAGAMENTO DE ENCARGOS FISCAIS
NOS PRÓXIMOS SEIS MESES, POR ACTIVIDADES**

QUADRO 35

ACTIVIDADES (CAE - Rev. 2.1)	N.º DE ESTABELECIMENTOS		N.º DE TRABALHADORES	
	Sim	Não	Sim	Não
TOTAL	18	661	491	21 819
A AGRICULTURA, PRODUÇÃO ANIMAL, CAÇA	-	15	-	299
B PESCA	-	2	-	26
C INDÚSTRIAS EXTRACTIVAS	-	6	-	377
D INDÚSTRIAS TRANSFORMADORAS	8	119	161	4 494
151/8 Indústrias alimentares	4	50	72	2 556
159 Indústria das bebidas	-	3	-	171
160 Indústria do tabaco	-	2	-	190
17 Fabricação de têxteis	-	2	-	24
18 Indústria do vestuário	-	1	-	68
20 Indústrias da madeira e da cortiça	-	11	-	325
22 Edição, impressão e reprodução de informação	-	11	-	275
25 Fabricação de artigos de borracha e matérias plásticas	-	3	-	43
26 Fabricação de outros produtos minerais não metálicos	3	19	70	458
28 Fabricação de produtos metálicos, excepto máquinas	1	14	19	346
35 Fabricação de outro material de transporte	-	1	-	21
36 Fabricação de mobiliário	-	2	-	17
E ELECTRICIDADE, GÁS E ÁGUA	-	18	-	720
F CONSTRUÇÃO	2	83	151	3 963
G COMÉRCIO POR GROSSO E A RETALHO	1	171	24	4 295
50 Com. e reparação de veículos; com. de combustível	-	35	-	910
51 Comércio por grosso, excepto de veículos	-	75	-	1 590
521/6 Comércio a retalho, excepto de veículos	1	61	24	1 795
H ALOJAMENTO E RESTAURAÇÃO	-	50	-	1 139
I TRANSPORTES E COMUNICAÇÕES	2	60	12	2 538
60/63 Transportes e armazenagem	2	46	12	1 875
64 Correios e telecomunicações	-	14	-	663
J ACTIVIDADES FINANCEIRAS	-	17	-	353
K ACTIVIDADES IMOBILIÁRIAS	1	31	57	1 058
M EDUCAÇÃO	2	9	48	237
N SAÚDE E ACÇÃO SOCIAL	1	61	36	1 946
O SERVIÇOS COLECTIVOS, SOCIAIS E PESSOAIS	1	19	2	374
91 Actividades associativas diversas	-	12	-	221
92 Actividades recreativas, culturais e desportivas	1	5	2	131
93 Outras actividades de serviços	-	2	-	22

DISTRIBUIÇÃO PERCENTUAL DA PREVISÃO QUANTO AO PAGAMENTO DE ENCARGOS FISCAIS NOS PRÓXIMOS SEIS MESES, POR ACTIVIDADES
QUADRO 36

ACTIVIDADES (CAE - Rev. 2.1)	N.º DE ESTABELECIMENTOS		N.º DE TRABALHADORES	
	Sim	Não	Sim	Não
TOTAL	2,6	97,4	2,2	97,8
A AGRICULTURA, PRODUÇÃO ANIMAL, CAÇA	-	100,0	-	100,0
B PESCA	-	100,0	-	100,0
C INDÚSTRIAS EXTRACTIVAS	-	100,0	-	100,0
D INDÚSTRIAS TRANSFORMADORAS	6,3	93,7	3,5	96,5
151/8 Indústrias alimentares	7,4	92,6	2,7	97,3
159 Indústria das bebidas	-	100,0	-	100,0
160 Indústria do tabaco	-	100,0	-	100,0
17 Fabricação de têxteis	-	100,0	-	100,0
18 Indústria do vestuário	-	100,0	-	100,0
20 Indústrias da madeira e da cortiça	-	100,0	-	100,0
22 Edição, impressão e reprodução de informação	-	100,0	-	100,0
25 Fabricação de artigos de borracha e matérias plásticas	-	100,0	-	100,0
26 Fabricação de outros produtos minerais não metálicos	13,6	86,4	13,3	86,7
28 Fabricação de produtos metálicos, excepto máquinas	6,7	93,3	5,2	94,8
35 Fabricação de outro material de transporte	-	100,0	-	100,0
36 Fabricação de mobiliário	-	100,0	-	100,0
E ELECTRICIDADE, GÁS E ÁGUA	-	100,0	-	100,0
F CONSTRUÇÃO	2,3	97,7	3,7	96,3
G COMÉRCIO POR GROSSO E A RETALHO	0,6	99,4	0,6	99,4
50 Com. e reparação de veículos; com. de combustível	-	100,0	-	100,0
51 Comércio por grosso, excepto de veículos	-	100,0	-	100,0
521/6 Comércio a retalho, excepto de veículos	1,6	98,4	1,3	98,7
H ALOJAMENTO E RESTAURAÇÃO	-	100,0	-	100,0
I TRANSPORTES E COMUNICAÇÕES	3,2	96,8	0,5	99,5
60/63 Transportes e armazenagem	4,2	95,8	0,6	99,4
64 Correios e telecomunicações	-	100,0	-	100,0
J ACTIVIDADES FINANCEIRAS	-	100,0	-	100,0
K ACTIVIDADES IMOBILIÁRIAS	3,1	96,9	5,1	94,9
M EDUCAÇÃO	18,2	81,8	16,8	83,2
N SAÚDE E ACÇÃO SOCIAL	1,6	98,4	1,8	98,2
O SERVIÇOS COLECTIVOS, SOCIAIS E PESSOAIS	5,0	95,0	0,5	99,5
91 Actividades associativas diversas	-	100,0	-	100,0
92 Actividades recreativas, culturais e desportivas	16,7	83,3	1,5	98,5
93 Outras actividades de serviços	-	100,0	-	100,0

**ATRASO NO PAGAMENTO DE ENCARGOS BANCÁRIOS NOS ÚLTIMOS SEIS MESES,
POR ACTIVIDADES**
QUADRO 37

ACTIVIDADES (CAE - Rev. 2.1)	N.º DE ESTABELECIMENTOS		N.º DE TRABALHADORES	
	Sim	Não	Sim	Não
TOTAL	17	662	408	21 902
A AGRICULTURA, PRODUÇÃO ANIMAL, CAÇA	-	15	-	299
B PESCA	-	2	-	26
C INDÚSTRIAS EXTRACTIVAS	-	6	-	377
D INDÚSTRIAS TRANSFORMADORAS	6	121	209	4 446
151/8 Indústrias alimentares	5	49	188	2 440
159 Indústria das bebidas	-	3	-	171
160 Indústria do tabaco	-	2	-	190
17 Fabricação de têxteis	-	2	-	24
18 Indústria do vestuário	-	1	-	68
20 Indústrias da madeira e da cortiça	-	11	-	325
22 Edição, impressão e reprodução de informação	-	11	-	275
25 Fabricação de artigos de borracha e matérias plásticas	-	3	-	43
26 Fabricação de outros produtos minerais não metálicos	-	22	-	528
28 Fabricação de produtos metálicos, excepto máquinas	1	14	21	344
35 Fabricação de outro material de transporte	-	1	-	21
36 Fabricação de mobiliário	-	2	-	17
E ELECTRICIDADE, GÁS E ÁGUA	-	18	-	720
F CONSTRUÇÃO	4	81	67	4 047
G COMÉRCIO POR GROSSO E A RETALHO	1	171	14	4 305
50 Com. e reparação de veículos; com. de combustível	-	35	-	910
51 Comércio por grosso, excepto de veículos	1	74	14	1 576
521/6 Comércio a retalho, excepto de veículos	-	62	-	1 819
H ALOJAMENTO E RESTAURAÇÃO	3	47	74	1 065
I TRANSPORTES E COMUNICAÇÕES	-	62	-	2 550
60/63 Transportes e armazenagem	-	48	-	1 887
64 Correios e telecomunicações	-	14	-	663
J ACTIVIDADES FINANCEIRAS	-	17	-	353
K ACTIVIDADES IMOBILIÁRIAS	-	32	-	1 115
M EDUCAÇÃO	-	11	-	285
N SAÚDE E ACÇÃO SOCIAL	1	61	30	1 952
O SERVIÇOS COLECTIVOS, SOCIAIS E PESSOAIS	2	18	14	362
91 Actividades associativas diversas	1	11	12	209
92 Actividades recreativas, culturais e desportivas	1	5	2	131
93 Outras actividades de serviços	-	2	-	22

**DISTRIBUIÇÃO PERCENTUAL DO ATRASO NO PAGAMENTO DE ENCARGOS
BANCÁRIOS NOS ÚLTIMOS SEIS MESES, POR ACTIVIDADES**
QUADRO 38

ACTIVIDADES (CAE - Rev. 2.1)	N.º DE ESTABELECIMENTOS		N.º DE TRABALHADORES	
	Sim	Não	Sim	Não
TOTAL	2,5	97,5	1,8	98,2
A AGRICULTURA, PRODUÇÃO ANIMAL, CAÇA	-	100,0	-	100,0
B PESCA	-	100,0	-	100,0
C INDÚSTRIAS EXTRACTIVAS	-	100,0	-	100,0
D INDÚSTRIAS TRANSFORMADORAS	4,7	95,3	4,5	95,5
151/8 Indústrias alimentares	9,3	90,7	7,1	92,9
159 Indústria das bebidas	-	100,0	-	100,0
160 Indústria do tabaco	-	100,0	-	100,0
17 Fabricação de têxteis	-	100,0	-	100,0
18 Indústria do vestuário	-	100,0	-	100,0
20 Indústrias da madeira e da cortiça	-	100,0	-	100,0
22 Edição, impressão e reprodução de informação	-	100,0	-	100,0
25 Fabricação de artigos de borracha e matérias plásticas	-	100,0	-	100,0
26 Fabricação de outros produtos minerais não metálicos	-	100,0	-	100,0
28 Fabricação de produtos metálicos, excepto máquinas	6,7	93,3	5,7	94,3
35 Fabricação de outro material de transporte	-	100,0	-	100,0
36 Fabricação de mobiliário	-	100,0	-	100,0
E ELECTRICIDADE, GÁS E ÁGUA	-	100,0	-	100,0
F CONSTRUÇÃO	4,7	95,3	1,6	98,4
G COMÉRCIO POR GROSSO E A RETALHO	0,6	99,4	0,3	99,7
50 Com. e reparação de veículos; com. de combustível	-	100,0	-	100,0
51 Comércio por grosso, excepto de veículos	1,3	98,7	0,9	99,1
521/6 Comércio a retalho, excepto de veículos	-	100,0	-	100,0
H ALOJAMENTO E RESTAURAÇÃO	6,0	94,0	6,5	93,5
I TRANSPORTES E COMUNICAÇÕES	-	100,0	-	100,0
60/63 Transportes e armazenagem	-	100,0	-	100,0
64 Correios e telecomunicações	-	100,0	-	100,0
J ACTIVIDADES FINANCEIRAS	-	100,0	-	100,0
K ACTIVIDADES IMOBILIÁRIAS	-	100,0	-	100,0
M EDUCAÇÃO	-	100,0	-	100,0
N SAÚDE E ACÇÃO SOCIAL	1,6	98,4	1,5	98,5
O SERVIÇOS COLECTIVOS, SOCIAIS E PESSOAIS	10,0	90,0	3,7	96,3
91 Actividades associativas diversas	8,3	91,7	5,4	94,6
92 Actividades recreativas, culturais e desportivas	16,7	83,3	1,5	98,5
93 Outras actividades de serviços	-	100,0	-	100,0

**PREVISÃO QUANTO AO PAGAMENTO DE ENCARGOS BANCÁRIOS
NOS PRÓXIMOS SEIS MESES, POR ACTIVIDADES**

QUADRO 39

ACTIVIDADES (CAE - Rev. 2.1)	N.º DE ESTABELECIMENTOS		N.º DE TRABALHADORES	
	Sim	Não	Sim	Não
TOTAL	14	665	325	21 985
A AGRICULTURA, PRODUÇÃO ANIMAL, CAÇA	-	15	-	299
B PESCA	-	2	-	26
C INDÚSTRIAS EXTRACTIVAS	-	6	-	377
D INDÚSTRIAS TRANSFORMADORAS	5	122	98	4 557
151/8 Indústrias alimentares	4	50	69	2 559
159 Indústria das bebidas	-	3	-	171
160 Indústria do tabaco	-	2	-	190
17 Fabricação de têxteis	-	2	-	24
18 Indústria do vestuário	-	1	-	68
20 Indústrias da madeira e da cortiça	-	11	-	325
22 Edição, impressão e reprodução de informação	-	11	-	275
25 Fabricação de artigos de borracha e matérias plásticas	-	3	-	43
26 Fabricação de outros produtos minerais não metálicos	1	21	29	499
28 Fabricação de produtos metálicos, excepto máquinas	-	15	-	365
35 Fabricação de outro material de transporte	-	1	-	21
36 Fabricação de mobiliário	-	2	-	17
E ELECTRICIDADE, GÁS E ÁGUA	-	18	-	720
F CONSTRUÇÃO	1	84	26	4 088
G COMÉRCIO POR GROSSO E A RETALHO	2	170	30	4 289
50 Com. e reparação de veículos; com. de combustível	-	35	-	910
51 Comércio por grosso, excepto de veículos	1	74	14	1 576
521/6 Comércio a retalho, excepto de veículos	1	61	16	1 803
H ALOJAMENTO E RESTAURAÇÃO	2	48	66	1 073
I TRANSPORTES E COMUNICAÇÕES	-	62	-	2 550
60/63 Transportes e armazenagem	-	48	-	1 887
64 Correios e telecomunicações	-	14	-	663
J ACTIVIDADES FINANCEIRAS	-	17	-	353
K ACTIVIDADES IMOBILIÁRIAS	1	31	57	1 058
M EDUCAÇÃO	-	11	-	285
N SAÚDE E ACÇÃO SOCIAL	1	61	34	1 948
O SERVIÇOS COLECTIVOS, SOCIAIS E PESSOAIS	2	18	14	362
91 Actividades associativas diversas	1	11	12	209
92 Actividades recreativas, culturais e desportivas	1	5	2	131
93 Outras actividades de serviços	-	2	-	22

DISTRIBUIÇÃO PERCENTUAL DA PREVISÃO QUANTO AO PAGAMENTO DE ENCARGOS BANCÁRIOS NOS PRÓXIMOS SEIS MESES, POR ACTIVIDADES
QUADRO 40

ACTIVIDADES (CAE - Rev. 2.1)	N.º DE ESTABELECIMENTOS		N.º DE TRABALHADORES	
	Sim	Não	Sim	Não
TOTAL	2,1	97,9	1,5	98,5
A AGRICULTURA, PRODUÇÃO ANIMAL, CAÇA	-	100,0	-	100,0
B PESCA	-	100,0	-	100,0
C INDÚSTRIAS EXTRACTIVAS	-	100,0	-	100,0
D INDÚSTRIAS TRANSFORMADORAS	3,9	96,1	2,1	97,9
151/8 Indústrias alimentares	7,4	92,6	2,6	97,4
159 Indústria das bebidas	-	100,0	-	100,0
160 Indústria do tabaco	-	100,0	-	100,0
17 Fabricação de têxteis	-	100,0	-	100,0
18 Indústria do vestuário	-	100,0	-	100,0
20 Indústrias da madeira e da cortiça	-	100,0	-	100,0
22 Edição, impressão e reprodução de informação	-	100,0	-	100,0
25 Fabricação de artigos de borracha e matérias plásticas	-	100,0	-	100,0
26 Fabricação de outros produtos minerais não metálicos	4,5	95,5	5,5	94,5
28 Fabricação de produtos metálicos, excepto máquinas	-	100,0	-	100,0
35 Fabricação de outro material de transporte	-	100,0	-	100,0
36 Fabricação de mobiliário	-	100,0	-	100,0
E ELECTRICIDADE, GÁS E ÁGUA	-	100,0	-	100,0
F CONSTRUÇÃO	1,2	98,8	0,6	99,4
G COMÉRCIO POR GROSSO E A RETALHO	1,2	98,8	0,7	99,3
50 Com. e reparação de veículos; com. de combustível	-	100,0	-	100,0
51 Comércio por grosso, excepto de veículos	1,3	98,7	0,9	99,1
521/6 Comércio a retalho, excepto de veículos	1,6	98,4	0,9	99,1
H ALOJAMENTO E RESTAURAÇÃO	4,0	96,0	5,8	94,2
I TRANSPORTES E COMUNICAÇÕES	-	100,0	-	100,0
60/63 Transportes e armazenagem	-	100,0	-	100,0
64 Correios e telecomunicações	-	100,0	-	100,0
J ACTIVIDADES FINANCEIRAS	-	100,0	-	100,0
K ACTIVIDADES IMOBILIÁRIAS	3,1	96,9	5,1	94,9
M EDUCAÇÃO	-	100,0	-	100,0
N SAÚDE E ACÇÃO SOCIAL	1,6	98,4	1,7	98,3
O SERVIÇOS COLECTIVOS, SOCIAIS E PESSOAIS	10,0	90,0	3,7	96,3
91 Actividades associativas diversas	8,3	91,7	5,4	94,6
92 Actividades recreativas, culturais e desportivas	16,7	83,3	1,5	98,5
93 Outras actividades de serviços	-	100,0	-	100,0

PREVISÃO PARA OS PRÓXIMOS SEIS MESES QUANTO À EVOLUÇÃO DA PRODUÇÃO, POR ACTIVIDADES				QUADRO 41		
ACTIVIDADES (CAE - Rev. 2.1)	N.º DE ESTABELECIMENTOS			N.º DE TRABALHADORES		
	Aumentar	Manter	Diminuir	Aumentar	Manter	Diminuir
TOTAL	58	153	42	2 260	5 748	2 183
A AGRICULTURA, PRODUÇÃO ANIMAL, CAÇA	4	10	1	99	191	9
B PESCA	-	1	1	-	11	15
C INDÚSTRIAS EXTRACTIVAS	-	4	2	-	125	252
D INDÚSTRIAS TRANSFORMADORAS	22	84	21	880	3 387	388
151/8 Indústrias alimentares	7	39	8	363	2 140	125
159 Indústria das bebidas	1	1	1	10	150	11
160 Indústria do tabaco	2	-	-	190	-	-
17 Fabricação de têxteis	-	2	-	-	24	-
18 Indústria do vestuário	-	1	-	-	68	-
20 Indústrias da madeira e da cortiça	4	6	1	177	137	11
22 Edição, impressão e reprodução de informação	2	8	1	59	189	27
25 Fabricação de artigos de borracha e matérias plásticas	-	2	1	-	33	10
26 Fabricação de outros produtos minerais não metálicos	3	10	9	43	281	204
28 Fabricação de produtos metálicos, excepto máquinas	2	13	-	29	336	-
35 Fabricação de outro material de transporte	-	1	-	-	21	-
36 Fabricação de mobiliário	1	1	-	9	8	-
E ELECTRICIDADE, GÁS E ÁGUA	17	1	-	703	17	-
F CONSTRUÇÃO	15	53	17	578	2 017	1 519

DISTRIBUIÇÃO PERCENTUAL DA PREVISÃO PARA OS PRÓXIMOS SEIS MESES QUANTO À EVOLUÇÃO DA PRODUÇÃO, POR ACTIVIDADES				QUADRO 42		
ACTIVIDADES (CAE - Rev. 2.1)	N.º DE ESTABELECIMENTOS			N.º DE TRABALHADORES		
	Aumentar	Manter	Diminuir	Aumentar	Manter	Diminuir
TOTAL	22,9	60,5	16,6	22,2	56,4	21,4
A AGRICULTURA, PRODUÇÃO ANIMAL, CAÇA	26,7	66,7	6,6	33,1	63,9	3,0
B PESCA	-	50,0	50,0	-	42,3	57,7
C INDÚSTRIAS EXTRACTIVAS	-	66,7	33,3	-	33,2	66,8
D INDÚSTRIAS TRANSFORMADORAS	17,3	66,2	16,5	18,9	72,8	8,3
151/8 Indústrias alimentares	13,0	72,2	14,8	13,8	81,4	4,8
159 Indústria das bebidas	33,3	33,3	33,4	5,9	87,7	6,4
160 Indústria do tabaco	100,0	-	-	100,0	-	-
17 Fabricação de têxteis	-	100,0	-	-	100,0	-
18 Indústria do vestuário	-	100,0	-	-	100,0	-
20 Indústrias da madeira e da cortiça	36,4	54,5	9,1	54,5	42,1	3,4
22 Edição, impressão e reprodução de informação	18,2	72,7	9,1	21,5	68,7	9,8
25 Fabricação de artigos de borracha e matérias plásticas	-	66,7	33,3	-	76,7	23,3
26 Fabricação de outros produtos minerais não metálicos	13,6	45,5	40,9	8,1	53,2	38,7
28 Fabricação de produtos metálicos, excepto máquinas	13,3	86,7	-	7,9	92,1	-
35 Fabricação de outro material de transporte	-	100,0	-	-	100,0	-
36 Fabricação de mobiliário	50,0	50,0	-	52,9	47,1	-
E ELECTRICIDADE, GÁS E ÁGUA	94,4	5,6	-	97,6	2,4	-
F CONSTRUÇÃO	17,6	62,4	20,0	14,1	49,0	36,9

PREVISÃO PARA OS PRÓXIMOS SEIS MESES QUANTO À CARTEIRA DE ENCOMENDAS, POR ACTIVIDADES						QUADRO 43	
ACTIVIDADES (CAE - Rev. 2.1)	N.º DE ESTABELECIMENTOS			N.º DE TRABALHADORES			
	Aumentar	Manter	Diminuir	Aumentar	Manter	Diminuir	
TOTAL	56	149	48	1 937	4 867	3 387	
A AGRICULTURA, PRODUÇÃO ANIMAL, CAÇA	5	9	1	116	165	18	
B PESCA	-	1	1	-	11	15	
C INDÚSTRIAS EXTRACTIVAS	-	4	2	-	125	252	
D INDÚSTRIAS TRANSFORMADORAS	18	88	21	630	3 161	864	
151/8 Indústrias alimentares	7	39	8	315	1 718	595	
159 Indústria das bebidas	-	2	1	-	160	11	
160 Indústria do tabaco	-	2	-	-	190	-	
17 Fabricação de têxteis	-	2	-	-	24	-	
18 Indústria do vestuário	-	1	-	-	68	-	
20 Indústrias da madeira e da cortiça	3	7	1	165	149	11	
22 Edição, impressão e reprodução de informação	3	7	1	77	171	27	
25 Fabricação de artigos de borracha e matérias plásticas	-	2	1	-	33	10	
26 Fabricação de outros produtos minerais não metálicos	3	10	9	49	269	210	
28 Fabricação de produtos metálicos, excepto máquinas	1	14	-	15	350	-	
35 Fabricação de outro material de transporte	-	1	-	-	21	-	
36 Fabricação de mobiliário	1	1	-	9	8	-	
E ELECTRICIDADE, GÁS E ÁGUA	17	1	-	703	17	-	
F CONSTRUÇÃO	16	46	23	488	1 388	2 238	

DISTRIBUIÇÃO PERCENTUAL DA PREVISÃO PARA OS PRÓXIMOS SEIS MESES QUANTO À CARTEIRA DE ENCOMENDAS, POR ACTIVIDADES						QUADRO 44	
ACTIVIDADES (CAE - Rev. 2.1)	N.º DE ESTABELECIMENTOS			N.º DE TRABALHADORES			
	Aumentar	Manter	Diminuir	Aumentar	Manter	Diminuir	
TOTAL	22,1	58,9	19,0	19,0	47,8	33,2	
A AGRICULTURA, PRODUÇÃO ANIMAL, CAÇA	33,3	60,0	6,7	38,8	55,2	6,0	
B PESCA	-	50,0	50,0	-	42,3	57,7	
C INDÚSTRIAS EXTRACTIVAS	-	66,7	33,3	-	33,2	66,8	
D INDÚSTRIAS TRANSFORMADORAS	14,2	69,3	16,5	13,5	67,9	18,6	
151/8 Indústrias alimentares	13,0	72,2	14,8	12,0	65,4	22,6	
159 Indústria das bebidas	-	66,7	33,3	-	93,6	6,4	
160 Indústria do tabaco	-	100,0	-	-	100,0	-	
17 Fabricação de têxteis	-	100,0	-	-	100,0	-	
18 Indústria do vestuário	-	100,0	-	-	100,0	-	
20 Indústrias da madeira e da cortiça	27,3	63,6	9,1	50,8	45,8	3,4	
22 Edição, impressão e reprodução de informação	27,3	63,6	9,1	28,0	62,2	9,8	
25 Fabricação de artigos de borracha e matérias plásticas	-	66,7	33,3	-	76,7	23,3	
26 Fabricação de outros produtos minerais não metálicos	13,6	45,5	40,9	9,3	50,9	39,8	
28 Fabricação de produtos metálicos, excepto máquinas	6,7	93,3	-	4,1	95,9	-	
35 Fabricação de outro material de transporte	-	100,0	-	-	100,0	-	
36 Fabricação de mobiliário	50,0	50,0	-	52,9	47,1	-	
E ELECTRICIDADE, GÁS E ÁGUA	94,4	5,6	-	97,6	2,4	-	
F CONSTRUÇÃO	18,8	54,1	27,1	11,9	33,7	54,4	

**PREVISÃO PARA OS PRÓXIMOS SEIS MESES QUANTO AO VOLUME DE NEGÓCIOS,
POR ACTIVIDADES**
QUADRO 45

ACTIVIDADES (CAE - Rev. 2.1)	N.º DE ESTABELECIMENTOS			N.º DE TRABALHADORES		
	Aumentar	Manter	Diminuir	Aumentar	Manter	Diminuir
TOTAL	141	441	97	4 424	13 616	4 270
A AGRICULTURA, PRODUÇÃO ANIMAL, CAÇA	5	9	1	116	174	9
B PESCA	-	1	1	-	11	15
C INDÚSTRIAS EXTRACTIVAS	-	5	1	-	173	204
D INDÚSTRIAS TRANSFORMADORAS	24	79	24	908	2 788	959
151/8 Indústrias alimentares	8	37	9	400	1 621	607
159 Indústria das bebidas	-	2	1	-	160	11
160 Indústria do tabaco	1	1	-	93	97	-
17 Fabricação de têxteis	-	2	-	-	24	-
18 Indústria do vestuário	-	1	-	-	68	-
20 Indústrias da madeira e da cortiça	5	5	1	242	72	11
22 Edição, impressão e reprodução de informação	3	7	1	77	171	27
25 Fabricação de artigos de borracha e matérias plásticas	-	2	1	-	33	10
26 Fabricação de outros produtos minerais não metálicos	3	9	10	40	214	274
28 Fabricação de produtos metálicos, excepto máquinas	2	12	1	26	320	19
35 Fabricação de outro material de transporte	1	-	-	21	-	-
36 Fabricação de mobiliário	1	1	-	9	8	-
E ELECTRICIDADE, GÁS E ÁGUA	17	1	-	703	17	-
F CONSTRUÇÃO	20	46	19	671	1 767	1 676
G COMÉRCIO POR GROSSO E A RETALHO	37	116	19	868	2 990	461
50 Com. e reparação de veículos; com. de combustível	4	23	8	102	571	237
51 Comércio por grosso, excepto de veículos	21	50	4	387	1 126	77
521/6 Comércio a retalho, excepto de veículos	12	43	7	379	1 293	147
H ALOJAMENTO E RESTAURAÇÃO	4	31	15	105	651	383
I TRANSPORTES E COMUNICAÇÕES	8	49	5	300	2 051	199
60/63 Transportes e armazenagem	5	38	5	233	1 455	199
64 Correios e telecomunicações	3	11	-	67	596	-
J ACTIVIDADES FINANCEIRAS	15	1	1	322	18	13
K ACTIVIDADES IMOBILIÁRIAS	3	25	4	275	695	145
M EDUCAÇÃO	-	10	1	-	280	5
N SAÚDE E ACÇÃO SOCIAL	6	53	3	122	1 718	142
O SERVIÇOS COLECTIVOS, SOCIAIS E PESSOAIS	2	15	3	34	283	59
91 Actividades associativas diversas	2	9	1	34	175	12
92 Actividades recreativas, culturais e desportivas	-	4	2	-	86	47
93 Outras actividades de serviços	-	2	-	-	22	-

DISTRIBUIÇÃO PERCENTUAL DA PREVISÃO PARA OS PRÓXIMOS SEIS MESES QUANTO AO VOLUME DE NEGÓCIOS, POR ACTIVIDADES
QUADRO 46

ACTIVIDADES (CAE - Rev. 2.1)	N.º DE ESTABELECIMENTOS			N.º DE TRABALHADORES		
	Aumentar	Manter	Diminuir	Aumentar	Manter	Diminuir
TOTAL	20,8	64,9	14,3	19,8	61,0	19,2
A AGRICULTURA, PRODUÇÃO ANIMAL, CAÇA	33,3	60,0	6,7	38,8	58,2	3,0
B PESCA	-	50,0	50,0	-	42,3	57,7
C INDÚSTRIAS EXTRACTIVAS	-	83,3	16,7	-	45,9	54,1
D INDÚSTRIAS TRANSFORMADORAS	18,9	62,2	18,9	19,5	59,9	20,6
151/8 Indústrias alimentares	14,8	68,5	16,7	15,2	61,7	23,1
159 Indústria das bebidas	-	66,7	33,3	-	93,6	6,4
160 Indústria do tabaco	50,0	50,0	-	48,9	51,1	-
17 Fabricação de têxteis	-	100,0	-	-	100,0	-
18 Indústria do vestuário	-	100,0	-	-	100,0	-
20 Indústrias da madeira e da cortiça	45,4	45,5	9,1	74,5	22,1	3,4
22 Edição, impressão e reprodução de informação	27,3	63,6	9,1	28,0	62,2	9,8
25 Fabricação de artigos de borracha e matérias plásticas	-	66,7	33,3	-	76,7	23,3
26 Fabricação de outros produtos minerais não metálicos	13,6	40,9	45,5	7,6	40,5	51,9
28 Fabricação de produtos metálicos, excepto máquinas	13,3	80,0	6,7	7,1	87,7	5,2
35 Fabricação de outro material de transporte	100,0	-	-	100,0	-	-
36 Fabricação de mobiliário	50,0	50,0	-	52,9	47,1	-
E ELECTRICIDADE, GÁS E ÁGUA	94,4	5,6	-	97,6	2,4	-
F CONSTRUÇÃO	23,5	54,1	23,4	16,3	43,0	40,7
G COMÉRCIO POR GROSSO E A RETALHO	21,5	67,4	11,1	20,1	69,2	10,7
50 Com. e reparação de veículos; com. de combustível	11,4	65,7	22,9	11,2	62,8	26,0
51 Comércio por grosso, excepto de veículos	28,0	66,7	5,3	24,3	70,8	4,9
521/6 Comércio a retalho, excepto de veículos	19,4	69,3	11,3	20,8	71,1	8,1
H ALOJAMENTO E RESTAURAÇÃO	8,0	62,0	30,0	9,2	57,2	33,6
I TRANSPORTES E COMUNICAÇÕES	12,9	79,0	8,1	11,8	80,4	7,8
60/63 Transportes e armazenagem	10,4	79,2	10,4	12,4	77,1	10,5
64 Correios e telecomunicações	21,4	78,6	-	10,1	88,9	-
J ACTIVIDADES FINANCEIRAS	88,2	5,9	5,9	91,2	5,1	3,7
K ACTIVIDADES IMOBILIÁRIAS	9,4	78,1	12,5	24,7	62,3	13,0
M EDUCAÇÃO	-	90,9	9,1	-	98,2	1,8
N SAÚDE E ACÇÃO SOCIAL	9,7	85,5	4,8	6,2	86,7	7,1
O SERVIÇOS COLECTIVOS, SOCIAIS E PESSOAIS	10,0	75,0	15,0	9,0	75,3	15,7
91 Actividades associativas diversas	16,7	75,0	8,3	15,4	79,2	5,4
92 Actividades recreativas, culturais e desportivas	-	66,7	33,3	-	64,7	35,3
93 Outras actividades de serviços	-	100,0	-	-	100,0	-

**PREVISÃO PARA OS PRÓXIMOS SEIS MESES QUANTO À QUOTA DE MERCADO,
POR ACTIVIDADES**
QUADRO 47

ACTIVIDADES (CAE - Rev. 2.1)	N.º DE ESTABELECIMENTOS			N.º DE TRABALHADORES		
	Aumentar	Manter	Diminuir	Aumentar	Manter	Diminuir
TOTAL	67	556	56	2 121	18 695	1 494
A AGRICULTURA, PRODUÇÃO ANIMAL, CAÇA	3	12	-	76	223	-
B PESCA	-	2	-	-	26	-
C INDÚSTRIAS EXTRACTIVAS	-	6	-	-	377	-
D INDÚSTRIAS TRANSFORMADORAS	14	99	14	560	3 787	308
151/8 Indústrias alimentares	5	44	5	269	2 280	79
159 Indústria das bebidas	-	3	-	-	171	-
160 Indústria do tabaco	-	2	-	-	190	-
17 Fabricação de têxteis	-	2	-	-	24	-
18 Indústria do vestuário	-	1	-	-	68	-
20 Indústrias da madeira e da cortiça	3	7	1	165	149	11
22 Edição, impressão e reprodução de informação	2	9	-	59	216	-
25 Fabricação de artigos de borracha e matérias plásticas	-	3	-	-	43	-
26 Fabricação de outros produtos minerais não metálicos	2	13	7	32	297	199
28 Fabricação de produtos metálicos, excepto máquinas	1	13	1	14	332	19
35 Fabricação de outro material de transporte	1	-	-	21	-	-
36 Fabricação de mobiliário	-	2	-	-	17	-
E ELECTRICIDADE, GÁS E ÁGUA	-	18	-	-	720	-
F CONSTRUÇÃO	11	64	10	325	3 414	375
G COMÉRCIO POR GROSSO E A RETALHO	16	142	14	450	3 535	334
50 Com. e reparação de veículos; com. de combustível	2	28	5	62	718	130
51 Comércio por grosso, excepto de veículos	8	65	2	210	1 331	49
521/6 Comércio a retalho, excepto de veículos	6	49	7	178	1 486	155
H ALOJAMENTO E RESTAURAÇÃO	3	38	9	94	811	234
I TRANSPORTES E COMUNICAÇÕES	3	55	4	136	2 271	143
60/63 Transportes e armazenagem	3	41	4	136	1 608	143
64 Correios e telecomunicações	-	14	-	-	663	-
J ACTIVIDADES FINANCEIRAS	12	5	-	209	144	-
K ACTIVIDADES IMOBILIÁRIAS	2	29	1	220	879	16
M EDUCAÇÃO	-	11	-	-	285	-
N SAÚDE E ACÇÃO SOCIAL	2	58	2	27	1 885	70
O SERVIÇOS COLECTIVOS, SOCIAIS E PESSOAIS	1	17	2	24	338	14
91 Actividades associativas diversas	1	10	1	24	185	12
92 Actividades recreativas, culturais e desportivas	-	5	1	-	131	2
93 Outras actividades de serviços	-	2	-	-	22	-

DISTRIBUIÇÃO PERCENTUAL DA PREVISÃO PARA OS PRÓXIMOS SEIS MESES QUANTO À QUOTA DE MERCADO, POR ACTIVIDADES
QUADRO 48

ACTIVIDADES (CAE - Rev. 2.1)	N.º DE ESTABELECIMENTOS			N.º DE TRABALHADORES		
	Aumentar	Manter	Diminuir	Aumentar	Manter	Diminuir
TOTAL	9,9	81,9	8,2	9,5	83,8	6,7
A AGRICULTURA, PRODUÇÃO ANIMAL, CAÇA	20,0	80,0	-	25,4	74,6	-
B PESCA	-	100,0	-	-	100,0	-
C INDÚSTRIAS EXTRACTIVAS	-	100,0	-	-	100,0	-
D INDÚSTRIAS TRANSFORMADORAS	11,0	78,0	11,0	12,0	81,4	6,6
151/8 Indústrias alimentares	9,3	81,4	9,3	10,2	86,8	3,0
159 Indústria das bebidas	-	100,0	-	-	100,0	-
160 Indústria do tabaco	-	100,0	-	-	100,0	-
17 Fabricação de têxteis	-	100,0	-	-	100,0	-
18 Indústria do vestuário	-	100,0	-	-	100,0	-
20 Indústrias da madeira e da cortiça	27,3	63,6	9,1	50,8	45,8	3,4
22 Edição, impressão e reprodução de informação	18,2	81,8	-	21,4	78,6	-
25 Fabricação de artigos de borracha e matérias plásticas	-	100,0	-	-	100,0	-
26 Fabricação de outros produtos minerais não metálicos	9,1	59,1	31,8	6,1	56,2	37,7
28 Fabricação de produtos metálicos, excepto máquinas	6,7	86,6	6,7	3,8	91,0	5,2
35 Fabricação de outro material de transporte	100,0	-	-	100,0	-	-
36 Fabricação de mobiliário	-	100,0	-	-	100,0	-
E ELECTRICIDADE, GÁS E ÁGUA	-	100,0	-	-	100,0	-
F CONSTRUÇÃO	12,9	75,3	11,8	7,9	83,0	9,1
G COMÉRCIO POR GROSSO E A RETALHO	9,3	82,6	8,1	10,4	81,9	7,7
50 Com. e reparação de veículos; com. de combustível	5,7	80,0	14,3	6,8	78,9	14,3
51 Comércio por grosso, excepto de veículos	10,7	86,7	2,6	13,2	83,7	3,1
521/6 Comércio a retalho, excepto de veículos	9,7	79,0	11,3	9,8	81,7	8,5
H ALOJAMENTO E RESTAURAÇÃO	6,0	76,0	18,0	8,3	71,2	50,5
I TRANSPORTES E COMUNICAÇÕES	4,8	88,7	6,5	5,3	89,1	5,6
60/63 Transportes e armazenagem	6,3	85,4	8,3	7,2	85,2	7,6
64 Correios e telecomunicações	-	100,0	-	-	100,0	-
J ACTIVIDADES FINANCEIRAS	70,6	29,4	-	59,2	40,8	-
K ACTIVIDADES IMOBILIÁRIAS	6,3	90,6	3,1	19,7	78,9	1,4
M EDUCAÇÃO	-	100,0	-	-	100,0	-
N SAÚDE E ACÇÃO SOCIAL	3,2	93,6	3,2	1,4	95,1	3,5
O SERVIÇOS COLECTIVOS, SOCIAIS E PESSOAIS	5,0	85,0	10,0	6,4	89,9	3,7
91 Actividades associativas diversas	8,3	83,4	8,3	10,9	83,7	5,4
92 Actividades recreativas, culturais e desportivas	-	83,3	16,7	-	98,5	1,5
93 Outras actividades de serviços	-	100,0	-	-	100,0	-

PREVISÃO PARA OS PRÓXIMOS SEIS MESES QUANTO AOS STOCKS DE PRODUTOS ACABADOS, POR ACTIVIDADES

QUADRO 49

ACTIVIDADES (CAE - Rev. 2.1)	N.º DE ESTABELECEMENTOS			N.º DE TRABALHADORES		
	Aumentar	Manter	Diminuir	Aumentar	Manter	Diminuir
TOTAL	10	199	44	287	7 039	2 865
A AGRICULTURA, PRODUÇÃO ANIMAL, CAÇA	1	12	2	24	244	31
B PESCA	-	1	1	-	11	15
C INDÚSTRIAS EXTRACTIVAS	1	3	2	35	90	252
D INDÚSTRIAS TRANSFORMADORAS	6	94	27	197	3 167	1 291
151/8 Indústrias alimentares	2	38	14	53	1 650	925
159 Indústria das bebidas	1	2	-	10	161	-
160 Indústria do tabaco	1	1	-	97	93	-
17 Fabricação de têxteis	-	2	-	-	24	-
18 Indústria do vestuário	-	1	-	-	68	-
20 Indústrias da madeira e da cortiça	-	9	2	-	295	30
22 Edição, impressão e reprodução de informação	-	10	1	-	231	44
25 Fabricação de artigos de borracha e matérias plásticas	-	3	-	-	43	-
26 Fabricação de outros produtos minerais não metálicos	2	14	6	37	349	142
28 Fabricação de produtos metálicos, excepto máquinas	-	11	4	-	215	150
35 Fabricação de outro material de transporte	-	1	-	-	21	-
36 Fabricação de mobiliário	-	2	-	-	17	-
E ELECTRICIDADE, GÁS E ÁGUA	-	18	-	-	720	-
F CONSTRUÇÃO	2	71	12	31	2 807	1 276

DISTRIBUIÇÃO PERCENTUAL DA PREVISÃO PARA OS PRÓXIMOS SEIS MESES QUANTO AOS STOCKS DE PRODUTOS ACABADOS, POR ACTIVIDADES

QUADRO 50

ACTIVIDADES (CAE - Rev. 2.1)	N.º DE ESTABELECEMENTOS			N.º DE TRABALHADORES		
	Aumentar	Manter	Diminuir	Aumentar	Manter	Diminuir
TOTAL	3,9	78,7	17,4	2,8	69,1	28,1
A AGRICULTURA, PRODUÇÃO ANIMAL, CAÇA	6,7	80,0	13,3	8,0	81,6	10,4
B PESCA	-	50,0	50,0	-	42,3	57,7
C INDÚSTRIAS EXTRACTIVAS	16,7	50,0	33,3	9,3	28,9	66,8
D INDÚSTRIAS TRANSFORMADORAS	4,7	74,0	21,3	4,2	68,1	27,7
151/8 Indústrias alimentares	3,7	70,4	25,9	2,0	62,8	35,2
159 Indústria das bebidas	33,3	66,7	-	5,8	94,2	-
160 Indústria do tabaco	50,0	50,0	-	51,1	48,9	-
17 Fabricação de têxteis	-	100,0	-	-	100,0	-
18 Indústria do vestuário	-	100,0	-	-	100,0	-
20 Indústrias da madeira e da cortiça	-	81,8	18,2	-	90,8	9,2
22 Edição, impressão e reprodução de informação	-	90,9	9,1	-	84,0	16,0
25 Fabricação de artigos de borracha e matérias plásticas	-	100,0	-	-	100,0	-
26 Fabricação de outros produtos minerais não metálicos	9,1	63,6	27,3	7,0	66,1	26,9
28 Fabricação de produtos metálicos, excepto máquinas	-	73,3	26,7	-	58,9	41,1
35 Fabricação de outro material de transporte	-	100,0	-	-	100,0	-
36 Fabricação de mobiliário	-	100,0	-	-	100,0	-
E ELECTRICIDADE, GÁS E ÁGUA	-	100,0	-	-	100,0	-
F CONSTRUÇÃO	2,4	83,5	14,1	0,8	68,2	31,0

PREVISÃO PARA OS PRÓXIMOS SEIS MESES QUANTO AO TOTAL DE HORAS TRABALHADAS (NORMAIS E EXTRAORDINÁRIAS), POR ACTIVIDADES

QUADRO 51

ACTIVIDADES (CAE - Rev. 2.1)	N.º DE ESTABELECIMENTOS			N.º DE TRABALHADORES		
	Aumentar	Manter	Diminuir	Aumentar	Manter	Diminuir
TOTAL	17	546	116	509	16 063	5 738
A AGRICULTURA, PRODUÇÃO ANIMAL, CAÇA	-	11	4	-	225	74
B PESCA	-	1	1	-	11	15
C INDÚSTRIAS EXTRACTIVAS	-	4	2	-	125	252
D INDÚSTRIAS TRANSFORMADORAS	3	96	28	93	3 276	1 286
151/8 Indústrias alimentares	2	40	12	74	1 800	754
159 Indústria das bebidas	-	2	1	-	21	150
160 Indústria do tabaco	-	2	-	-	190	-
17 Fabricação de têxteis	-	2	-	-	24	-
18 Indústria do vestuário	-	1	-	-	68	-
20 Indústrias da madeira e da cortiça	1	9	1	19	295	11
22 Edição, impressão e reprodução de informação	-	9	2	-	204	71
25 Fabricação de artigos de borracha e matérias plásticas	-	3	-	-	43	-
26 Fabricação de outros produtos minerais não metálicos	-	12	10	-	254	274
28 Fabricação de produtos metálicos, excepto máquinas	-	13	2	-	339	26
35 Fabricação de outro material de transporte	-	1	-	-	21	-
36 Fabricação de mobiliário	-	2	-	-	17	-
E ELECTRICIDADE, GÁS E ÁGUA	-	1	17	-	17	703
F CONSTRUÇÃO	5	61	19	151	1 830	2 133
G COMÉRCIO POR GROSSO E A RETALHO	4	154	14	105	3 916	298
50 Com. e reparação de veículos; com. de combustível	-	33	2	-	796	114
51 Comércio por grosso, excepto de veículos	2	64	9	35	1 404	151
521/6 Comércio a retalho, excepto de veículos	2	57	3	70	1 716	33
H ALOJAMENTO E RESTAURAÇÃO	1	38	11	44	835	260
I TRANSPORTES E COMUNICAÇÕES	-	52	10	-	2 194	356
60/63 Transportes e armazenagem	-	44	4	-	1 793	94
64 Correios e telecomunicações	-	8	6	-	401	262
J ACTIVIDADES FINANCEIRAS	1	16	-	75	278	-
K ACTIVIDADES IMOBILIÁRIAS	1	28	3	19	937	159
M EDUCAÇÃO	-	11	-	-	285	-
N SAÚDE E ACÇÃO SOCIAL	1	57	4	12	1 816	154
O SERVIÇOS COLECTIVOS, SOCIAIS E PESSOAIS	1	16	3	10	318	48
91 Actividades associativas diversas	1	10	1	10	199	12
92 Actividades recreativas, culturais e desportivas	-	4	2	-	97	36
93 Outras actividades de serviços	-	2	-	-	22	-

DISTRIBUIÇÃO PERCENTUAL DA PREVISÃO PARA OS PRÓXIMOS SEIS MESES QUANTO AO TOTAL DE HORAS TRABALHADAS (NORMAIS E EXTRAORDINÁRIAS), POR ACTIVIDADES

QUADRO 52

ACTIVIDADES (CAE - Rev. 2.1)	N.º DE ESTABELECIMENTOS			N.º DE TRABALHADORES		
	Aumentar	Manter	Diminuir	Aumentar	Manter	Diminuir
TOTAL	2,5	80,4	17,1	2,3	72,0	25,7
A AGRICULTURA, PRODUÇÃO ANIMAL, CAÇA	-	73,3	26,7	-	75,3	24,7
B PESCA	-	50,0	50,0	-	42,3	57,7
C INDÚSTRIAS EXTRACTIVAS	-	66,7	33,3	-	33,2	66,8
D INDÚSTRIAS TRANSFORMADORAS	2,4	75,6	22,0	2,0	70,4	27,6
151/8 Indústrias alimentares	3,7	74,1	22,2	2,8	68,5	28,7
159 Indústria das bebidas	-	66,7	33,3	-	12,3	87,7
160 Indústria do tabaco	-	100,0	-	-	100,0	-
17 Fabricação de têxteis	-	100,0	-	-	100,0	-
18 Indústria do vestuário	-	100,0	-	-	100,0	-
20 Indústrias da madeira e da cortiça	9,1	81,8	9,1	5,8	90,8	3,4
22 Edição, impressão e reprodução de informação	-	81,8	18,2	-	74,2	25,8
25 Fabricação de artigos de borracha e matérias plásticas	-	100,0	-	-	100,0	-
26 Fabricação de outros produtos minerais não metálicos	-	54,5	45,5	-	48,1	51,9
28 Fabricação de produtos metálicos, excepto máquinas	-	86,7	13,3	-	92,9	7,1
35 Fabricação de outro material de transporte	-	100,0	-	-	100,0	-
36 Fabricação de mobiliário	-	100,0	-	-	100,0	-
E ELECTRICIDADE, GÁS E ÁGUA	-	5,6	94,4	-	2,4	97,6
F CONSTRUÇÃO	5,9	71,8	22,3	3,7	44,5	51,8
G COMÉRCIO POR GROSSO E A RETALHO	2,3	89,5	8,2	2,4	90,7	6,9
50 Com. e reparação de veículos; com. de combustível	-	94,3	5,7	-	87,5	12,5
51 Comércio por grosso, excepto de veículos	2,7	85,3	12,0	2,2	88,3	9,5
521/6 Comércio a retalho, excepto de veículos	3,2	91,9	4,9	3,9	94,3	1,8
H ALOJAMENTO E RESTAURAÇÃO	2,0	76,0	22,0	3,9	73,3	22,8
I TRANSPORTES E COMUNICAÇÕES	-	83,9	16,1	-	86,0	14,0
60/63 Transportes e armazenagem	-	91,7	8,3	-	95,0	5,0
64 Correios e telecomunicações	-	57,1	42,9	-	60,5	39,5
J ACTIVIDADES FINANCEIRAS	5,9	94,1	-	21,2	78,8	-
K ACTIVIDADES IMOBILIÁRIAS	3,1	87,5	9,4	1,7	84,0	14,3
M EDUCAÇÃO	-	100,0	-	-	100,0	-
N SAÚDE E ACÇÃO SOCIAL	1,6	91,9	6,5	0,6	91,6	7,8
O SERVIÇOS COLECTIVOS, SOCIAIS E PESSOAIS	5,0	80,0	15,0	2,6	84,6	12,8
91 Actividades associativas diversas	8,3	83,4	8,3	4,5	90,1	5,4
92 Actividades recreativas, culturais e desportivas	-	66,7	33,3	-	72,9	27,1
93 Outras actividades de serviços	-	100,0	-	-	100,0	-

**PREVISÃO A CURTO PRAZO QUANTO AOS INVESTIMENTOS DE RACIONALIZAÇÃO,
POR ACTIVIDADES**

QUADRO 53

ACTIVIDADES (CAE - Rev. 2.1)	N.º DE ESTABELECEMENTOS		N.º DE TRABALHADORES	
	Sim	Não	Sim	Não
TOTAL	193	486	8 058	14 252
A AGRICULTURA, PRODUÇÃO ANIMAL, CAÇA	2	13	41	258
B PESCA	1	1	11	15
C INDÚSTRIAS EXTRACTIVAS	3	3	81	296
D INDÚSTRIAS TRANSFORMADORAS	42	85	2 307	2 348
151/8 Indústrias alimentares	19	35	1 472	1 156
159 Indústria das bebidas	3	-	171	-
160 Indústria do tabaco	1	1	97	93
17 Fabricação de têxteis	-	2	-	24
18 Indústria do vestuário	1	-	68	-
20 Indústrias da madeira e da cortiça	2	9	145	180
22 Edição, impressão e reprodução de informação	3	8	77	198
25 Fabricação de artigos de borracha e matérias plásticas	-	3	-	43
26 Fabricação de outros produtos minerais não metálicos	10	12	230	298
28 Fabricação de produtos metálicos, excepto máquinas	3	12	47	318
35 Fabricação de outro material de transporte	-	1	-	21
36 Fabricação de mobiliário	-	2	-	17
E ELECTRICIDADE, GÁS E ÁGUA	17	1	703	17
F CONSTRUÇÃO	19	66	1 508	2 606
G COMÉRCIO POR GROSSO E A RETALHO	40	132	970	3 349
50 Com. e reparação de veículos; com. de combustível	6	29	148	762
51 Comércio por grosso, excepto de veículos	21	54	480	1 110
521/6 Comércio a retalho, excepto de veículos	13	49	342	1 477
H ALOJAMENTO E RESTAURAÇÃO	15	35	320	819
I TRANSPORTES E COMUNICAÇÕES	12	50	741	1 809
60/63 Transportes e armazenagem	7	41	433	1 454
64 Correios e telecomunicações	5	9	308	355
J ACTIVIDADES FINANCEIRAS	11	6	208	145
K ACTIVIDADES IMOBILIÁRIAS	12	20	607	508
M EDUCAÇÃO	3	8	53	232
N SAÚDE E ACÇÃO SOCIAL	9	53	341	1 641
O SERVIÇOS COLECTIVOS, SOCIAIS E PESSOAIS	7	13	167	209
91 Actividades associativas diversas	4	8	76	145
92 Actividades recreativas, culturais e desportivas	3	3	91	42
93 Outras actividades de serviços	-	2	-	22

DISTRIBUIÇÃO PERCENTUAL DA PREVISÃO A CURTO PRAZO QUANTO AOS INVESTIMENTOS DE RACIONALIZAÇÃO, POR ACTIVIDADES
QUADRO 54

ACTIVIDADES (CAE - Rev. 2.1)	N.º DE ESTABELECIMENTOS		N.º DE TRABALHADORES	
	Sim	Não	Sim	Não
TOTAL	28,4	71,6	36,1	63,9
A AGRICULTURA, PRODUÇÃO ANIMAL, CAÇA	13,3	86,7	13,7	86,3
B PESCA	50,0	50,0	42,3	57,7
C INDÚSTRIAS EXTRACTIVAS	50,0	50,0	21,5	78,5
D INDÚSTRIAS TRANSFORMADORAS	33,1	66,9	49,6	50,4
151/8 Indústrias alimentares	35,2	64,8	56,0	44,0
159 Indústria das bebidas	100,0	-	100,0	-
160 Indústria do tabaco	50,0	50,0	51,0	49,0
17 Fabricação de têxteis	-	100,0	-	100,0
18 Indústria do vestuário	100,0	-	100,0	-
20 Indústrias da madeira e da cortiça	18,2	81,8	44,6	55,4
22 Edição, impressão e reprodução de informação	27,3	72,7	28,0	72,0
25 Fabricação de artigos de borracha e matérias plásticas	-	100,0	-	100,0
26 Fabricação de outros produtos minerais não metálicos	45,4	54,6	43,6	56,4
28 Fabricação de produtos metálicos, excepto máquinas	20,0	80,0	12,9	87,1
35 Fabricação de outro material de transporte	-	100,0	-	100,0
36 Fabricação de mobiliário	-	100,0	-	100,0
E ELECTRICIDADE, GÁS E ÁGUA	94,4	5,6	97,6	2,4
F CONSTRUÇÃO	22,3	77,7	36,7	63,3
G COMÉRCIO POR GROSSO E A RETALHO	23,3	76,7	22,5	77,5
50 Com. e reparação de veículos; com. de combustível	17,1	82,9	16,3	83,7
51 Comércio por grosso, excepto de veículos	28,0	72,0	30,2	69,8
521/6 Comércio a retalho, excepto de veículos	21,0	79,0	18,8	81,2
H ALOJAMENTO E RESTAURAÇÃO	30,0	70,0	28,1	71,9
I TRANSPORTES E COMUNICAÇÕES	19,4	80,6	29,1	70,9
60/63 Transportes e armazenagem	14,6	85,4	22,9	77,1
64 Correios e telecomunicações	35,7	64,3	46,5	53,5
J ACTIVIDADES FINANCEIRAS	64,7	35,3	58,9	41,1
K ACTIVIDADES IMOBILIÁRIAS	37,5	62,5	54,4	45,6
M EDUCAÇÃO	27,3	72,7	18,6	81,4
N SAÚDE E ACÇÃO SOCIAL	14,5	85,5	17,2	82,8
O SERVIÇOS COLECTIVOS, SOCIAIS E PESSOAIS	35,0	65,0	44,4	55,6
91 Actividades associativas diversas	33,3	66,7	34,4	65,6
92 Actividades recreativas, culturais e desportivas	50,0	50,0	68,4	31,6
93 Outras actividades de serviços	-	100,0	-	100,0

**PREVISÃO A MÉDIO PRAZO QUANTO AOS INVESTIMENTOS DE RACIONALIZAÇÃO,
POR ACTIVIDADES**
QUADRO 55

ACTIVIDADES (CAE - Rev. 2.1)	N.º DE ESTABELECIMENTOS		N.º DE TRABALHADORES	
	Sim	Não	Sim	Não
TOTAL	180	499	7 306	15 004
A AGRICULTURA, PRODUÇÃO ANIMAL, CAÇA	2	13	41	258
B PESCA	-	2	-	26
C INDÚSTRIAS EXTRACTIVAS	2	4	67	310
D INDÚSTRIAS TRANSFORMADORAS	40	87	2 348	2 307
151/8 Indústrias alimentares	17	37	1 478	1 150
159 Indústria das bebidas	3	-	171	-
160 Indústria do tabaco	1	1	97	93
17 Fabricação de têxteis	-	2	-	24
18 Indústria do vestuário	1	-	68	-
20 Indústrias da madeira e da cortiça	3	8	162	163
22 Edição, impressão e reprodução de informação	2	9	50	225
25 Fabricação de artigos de borracha e matérias plásticas	-	3	-	43
26 Fabricação de outros produtos minerais não metálicos	10	12	230	298
28 Fabricação de produtos metálicos, excepto máquinas	3	12	92	273
35 Fabricação de outro material de transporte	-	1	-	21
36 Fabricação de mobiliário	-	2	-	17
E ELECTRICIDADE, GÁS E ÁGUA	17	1	703	17
F CONSTRUÇÃO	16	69	1 047	3 067
G COMÉRCIO POR GROSSO E A RETALHO	40	132	900	3 419
50 Com. e reparação de veículos; com. de combustível	6	29	171	739
51 Comércio por grosso, excepto de veículos	19	56	372	1 218
521/6 Comércio a retalho, excepto de veículos	15	47	357	1 462
H ALOJAMENTO E RESTAURAÇÃO	13	37	329	810
I TRANSPORTES E COMUNICAÇÕES	12	50	741	1 809
60/63 Transportes e armazenagem	7	41	433	1 454
64 Correios e telecomunicações	5	9	308	355
J ACTIVIDADES FINANCEIRAS	9	8	107	246
K ACTIVIDADES IMOBILIÁRIAS	12	20	566	549
M EDUCAÇÃO	3	8	53	232
N SAÚDE E ACÇÃO SOCIAL	8	54	249	1 733
O SERVIÇOS COLECTIVOS, SOCIAIS E PESSOAIS	6	14	155	221
91 Actividades associativas diversas	3	9	64	157
92 Actividades recreativas, culturais e desportivas	3	3	91	42
93 Outras actividades de serviços	-	2	-	22

DISTRIBUIÇÃO PERCENTUAL DA PREVISÃO A MÉDIO PRAZO QUANTO AOS INVESTIMENTOS DE RACIONALIZAÇÃO, POR ACTIVIDADES			QUADRO 56	
ACTIVIDADES (CAE - Rev. 2.1)	N.º DE ESTABELECIMENTOS		N.º DE TRABALHADORES	
	Sim	Não	Sim	Não
TOTAL	26,5	73,5	32,7	67,3
A AGRICULTURA, PRODUÇÃO ANIMAL, CAÇA	13,3	86,7	13,7	86,3
B PESCA	-	100,0	-	100,0
C INDÚSTRIAS EXTRACTIVAS	33,3	66,7	17,8	82,2
D INDÚSTRIAS TRANSFORMADORAS	31,5	68,5	50,4	49,6
151/8 Indústrias alimentares	31,5	68,5	56,2	43,8
159 Indústria das bebidas	100,0	-	100,0	-
160 Indústria do tabaco	50,0	50,0	51,0	49,0
17 Fabricação de têxteis	-	100,0	-	100,0
18 Indústria do vestuário	100,0	-	100,0	-
20 Indústrias da madeira e da cortiça	27,3	72,7	49,8	50,2
22 Edição, impressão e reprodução de informação	18,2	81,8	18,2	81,8
25 Fabricação de artigos de borracha e matérias plásticas	-	100,0	-	100,0
26 Fabricação de outros produtos minerais não metálicos	45,4	54,6	43,6	56,4
28 Fabricação de produtos metálicos, excepto máquinas	20,0	80,0	25,2	74,8
35 Fabricação de outro material de transporte	-	100,0	-	100,0
36 Fabricação de mobiliário	-	100,0	-	100,0
E ELECTRICIDADE, GÁS E ÁGUA	94,4	5,6	97,6	2,4
F CONSTRUÇÃO	18,8	81,2	25,4	74,6
G COMÉRCIO POR GROSSO E A RETALHO	23,3	76,7	20,8	79,2
50 Com. e reparação de veículos; com. de combustível	17,1	82,9	18,8	81,2
51 Comércio por grosso, excepto de veículos	25,3	74,7	23,4	76,6
521/6 Comércio a retalho, excepto de veículos	24,2	75,8	19,6	80,4
H ALOJAMENTO E RESTAURAÇÃO	26,0	74,0	28,9	71,1
I TRANSPORTES E COMUNICAÇÕES	19,4	80,6	29,1	70,9
60/63 Transportes e armazenagem	14,6	85,4	22,9	77,1
64 Correios e telecomunicações	35,7	64,3	46,5	53,5
J ACTIVIDADES FINANCEIRAS	52,9	47,1	30,3	69,7
K ACTIVIDADES IMOBILIÁRIAS	37,5	62,5	50,8	49,2
M EDUCAÇÃO	27,3	72,7	18,6	81,4
N SAÚDE E ACÇÃO SOCIAL	12,9	87,1	12,6	87,4
O SERVIÇOS COLECTIVOS, SOCIAIS E PESSOAIS	30,0	70,0	41,2	58,8
91 Actividades associativas diversas	25,0	75,0	29,0	71,0
92 Actividades recreativas, culturais e desportivas	50,0	50,0	68,4	31,6
93 Outras actividades de serviços	-	100,0	-	100,0

**PREVISÃO A CURTO PRAZO QUANTO AOS INVESTIMENTOS
DE EXPANSÃO NOS ESTABELECIMENTOS, POR ACTIVIDADES**

QUADRO 57

ACTIVIDADES (CAE - Rev. 2.1)	N.º DE ESTABELECIMENTOS		N.º DE TRABALHADORES	
	Sim	Não	Sim	Não
TOTAL	162	517	6 228	16 082
A AGRICULTURA, PRODUÇÃO ANIMAL, CAÇA	2	13	54	245
B PESCA	-	2	-	26
C INDÚSTRIAS EXTRACTIVAS	2	4	33	344
D INDÚSTRIAS TRANSFORMADORAS	25	102	973	3 682
151/8 Indústrias alimentares	9	45	452	2 176
159 Indústria das bebidas	1	2	10	161
160 Indústria do tabaco	1	1	93	97
17 Fabricação de têxteis	-	2	-	24
18 Indústria do vestuário	-	1	-	68
20 Indústrias da madeira e da cortiça	1	10	129	196
22 Edição, impressão e reprodução de informação	5	6	120	155
25 Fabricação de artigos de borracha e matérias plásticas	1	2	15	28
26 Fabricação de outros produtos minerais não metálicos	2	20	31	497
28 Fabricação de produtos metálicos, excepto máquinas	4	11	114	251
35 Fabricação de outro material de transporte	-	1	-	21
36 Fabricação de mobiliário	1	1	9	8
E ELECTRICIDADE, GÁS E ÁGUA	17	1	703	17
F CONSTRUÇÃO	20	65	1 000	3 114
G COMÉRCIO POR GROSSO E A RETALHO	44	128	1 702	2 617
50 Com. e reparação de veículos; com. de combustível	9	26	328	582
51 Comércio por grosso, excepto de veículos	20	55	480	1 110
521/6 Comércio a retalho, excepto de veículos	15	47	894	925
H ALOJAMENTO E RESTAURAÇÃO	10	40	254	885
I TRANSPORTES E COMUNICAÇÕES	10	52	546	2 004
60/63 Transportes e armazenagem	8	40	455	1 432
64 Correios e telecomunicações	2	12	91	572
J ACTIVIDADES FINANCEIRAS	8	9	94	259
K ACTIVIDADES IMOBILIÁRIAS	4	28	149	966
M EDUCAÇÃO	3	8	61	224
N SAÚDE E ACÇÃO SOCIAL	15	47	601	1 381
O SERVIÇOS COLECTIVOS, SOCIAIS E PESSOAIS	2	18	58	318
91 Actividades associativas diversas	1	11	24	197
92 Actividades recreativas, culturais e desportivas	1	5	34	99
93 Outras actividades de serviços	-	2	-	22

DISTRIBUIÇÃO PERCENTUAL DA PREVISÃO A CURTO PRAZO QUANTO AOS INVESTIMENTOS DE EXPANSÃO NOS ESTABELECIMENTOS, POR ACTIVIDADES
QUADRO 58

ACTIVIDADES (CAE - Rev. 2.1)	N.º DE ESTABELECIMENTOS		N.º DE TRABALHADORES	
	Sim	Não	Sim	Não
TOTAL	23,9	76,1	27,9	72,1
A AGRICULTURA, PRODUÇÃO ANIMAL, CAÇA	13,3	86,7	18,1	81,9
B PESCA	-	100,0	-	100,0
C INDÚSTRIAS EXTRACTIVAS	33,3	66,7	8,7	91,3
D INDÚSTRIAS TRANSFORMADORAS	19,7	80,3	20,9	79,1
151/8 Indústrias alimentares	16,7	83,3	17,2	82,8
159 Indústria das bebidas	33,3	66,7	5,8	94,2
160 Indústria do tabaco	50,0	50,0	48,9	51,1
17 Fabricação de têxteis	-	100,0	-	100,0
18 Indústria do vestuário	-	100,0	-	100,0
20 Indústrias da madeira e da cortiça	9,1	90,9	39,7	60,3
22 Edição, impressão e reprodução de informação	45,4	54,6	43,6	56,4
25 Fabricação de artigos de borracha e matérias plásticas	33,3	66,7	34,9	65,1
26 Fabricação de outros produtos minerais não metálicos	9,1	90,9	5,9	94,1
28 Fabricação de produtos metálicos, excepto máquinas	26,7	73,3	31,2	68,8
35 Fabricação de outro material de transporte	-	100,0	-	100,0
36 Fabricação de mobiliário	50,0	50,0	52,9	47,1
E ELECTRICIDADE, GÁS E ÁGUA	94,4	5,6	97,6	2,4
F CONSTRUÇÃO	23,5	76,5	24,3	75,7
G COMÉRCIO POR GROSSO E A RETALHO	25,6	74,4	39,4	60,6
50 Com. e reparação de veículos; com. de combustível	25,7	74,3	36,0	64,0
51 Comércio por grosso, excepto de veículos	26,7	73,3	30,2	69,8
521/6 Comércio a retalho, excepto de veículos	24,2	75,8	49,1	50,9
H ALOJAMENTO E RESTAURAÇÃO	20,0	80,0	22,3	77,7
I TRANSPORTES E COMUNICAÇÕES	16,1	83,9	21,4	78,6
60/63 Transportes e armazenagem	16,7	83,3	24,1	75,9
64 Correios e telecomunicações	14,3	85,7	13,7	86,3
J ACTIVIDADES FINANCEIRAS	47,1	52,9	26,6	73,4
K ACTIVIDADES IMOBILIÁRIAS	12,5	87,5	13,4	86,6
M EDUCAÇÃO	27,3	72,7	21,4	78,6
N SAÚDE E ACÇÃO SOCIAL	24,2	75,8	30,3	69,7
O SERVIÇOS COLECTIVOS, SOCIAIS E PESSOAIS	10,0	90,0	15,4	84,6
91 Actividades associativas diversas	8,3	91,7	10,9	89,1
92 Actividades recreativas, culturais e desportivas	16,7	83,3	25,6	74,4
93 Outras actividades de serviços	-	100,0	-	100,0

**REVISÃO A MÉDIO PRAZO QUANTO AOS INVESTIMENTOS
DE EXPANSÃO NOS ESTABELECIMENTOS, POR ACTIVIDADES**
QUADRO 59

ACTIVIDADES (CAE - Rev. 2.1)	N.º DE ESTABELECIMENTOS		N.º DE TRABALHADORES	
	Sim	Não	Sim	Não
TOTAL	152	527	5 927	16 383
A AGRICULTURA, PRODUÇÃO ANIMAL, CAÇA	4	11	85	214
B PESCA	-	2	-	26
C INDÚSTRIAS EXTRACTIVAS	1	5	19	358
D INDÚSTRIAS TRANSFORMADORAS	24	103	832	3 823
151/8 Indústrias alimentares	9	45	236	2 392
159 Indústria das bebidas	2	1	160	11
160 Indústria do tabaco	1	1	93	97
17 Fabricação de têxteis	-	2	-	24
18 Indústria do vestuário	-	1	-	68
20 Indústrias da madeira e da cortiça	2	9	146	179
22 Edição, impressão e reprodução de informação	3	8	64	211
25 Fabricação de artigos de borracha e matérias plásticas	-	3	-	43
26 Fabricação de outros produtos minerais não metálicos	3	19	64	464
28 Fabricação de produtos metálicos, excepto máquinas	4	11	69	296
35 Fabricação de outro material de transporte	-	1	-	21
36 Fabricação de mobiliário	-	2	-	17
E ELECTRICIDADE, GÁS E ÁGUA	17	1	703	17
F CONSTRUÇÃO	16	69	915	3 199
G COMÉRCIO POR GROSSO E A RETALHO	39	133	1 455	2 864
50 Com. e reparação de veículos; com. de combustível	8	27	274	636
51 Comércio por grosso, excepto de veículos	18	57	357	1 233
521/6 Comércio a retalho, excepto de veículos	13	49	824	995
H ALOJAMENTO E RESTAURAÇÃO	10	40	278	861
I TRANSPORTES E COMUNICAÇÕES	9	53	534	2 016
60/63 Transportes e armazenagem	7	41	443	1 444
64 Correios e telecomunicações	2	12	91	572
J ACTIVIDADES FINANCEIRAS	8	9	94	259
K ACTIVIDADES IMOBILIÁRIAS	5	27	343	772
M EDUCAÇÃO	3	8	61	224
N SAÚDE E ACÇÃO SOCIAL	13	49	533	1 449
O SERVIÇOS COLECTIVOS, SOCIAIS E PESSOAIS	3	17	75	301
91 Actividades associativas diversas	2	10	41	180
92 Actividades recreativas, culturais e desportivas	1	5	34	99
93 Outras actividades de serviços	-	2	-	22

DISTRIBUIÇÃO PERCENTUAL DA PREVISÃO A MÉDIO PRAZO QUANTO AOS INVESTIMENTOS DE EXPANSÃO NOS ESTABELECIMENTOS, POR ACTIVIDADES
QUADRO 60

ACTIVIDADES (CAE - Rev. 2.1)	N.º DE ESTABELECIMENTOS		N.º DE TRABALHADORES	
	Sim	Não	Sim	Não
TOTAL	22,4	77,6	26,6	73,4
A AGRICULTURA, PRODUÇÃO ANIMAL, CAÇA	26,7	73,3	28,4	71,6
B PESCA	-	100,0	-	100,0
C INDÚSTRIAS EXTRACTIVAS	16,7	83,3	5,0	95,0
D INDÚSTRIAS TRANSFORMADORAS	18,9	81,1	17,9	82,1
151/8 Indústrias alimentares	16,7	83,3	9,0	91,0
159 Indústria das bebidas	66,7	33,3	93,6	6,4
160 Indústria do tabaco	50,0	50,0	48,9	51,1
17 Fabricação de têxteis	-	100,0	-	100,0
18 Indústria do vestuário	-	100,0	-	100,0
20 Indústrias da madeira e da cortiça	18,2	81,8	44,9	55,1
22 Edição, impressão e reprodução de informação	27,3	72,7	23,3	76,7
25 Fabricação de artigos de borracha e matérias plásticas	-	100,0	-	100,0
26 Fabricação de outros produtos minerais não metálicos	13,6	86,4	12,1	87,9
28 Fabricação de produtos metálicos, excepto máquinas	26,7	73,3	18,9	81,1
35 Fabricação de outro material de transporte	-	100,0	-	100,0
36 Fabricação de mobiliário	-	100,0	-	100,0
E ELECTRICIDADE, GÁS E ÁGUA	94,4	5,6	97,6	2,4
F CONSTRUÇÃO	18,8	81,2	22,2	77,8
G COMÉRCIO POR GROSSO E A RETALHO	22,7	77,3	33,7	66,3
50 Com. e reparação de veículos; com. de combustível	22,9	77,1	30,1	69,9
51 Comércio por grosso, excepto de veículos	24,0	76,0	22,4	77,6
521/6 Comércio a retalho, excepto de veículos	21,0	79,0	45,3	54,7
H ALOJAMENTO E RESTAURAÇÃO	20,0	80,0	24,4	75,6
I TRANSPORTES E COMUNICAÇÕES	14,5	85,5	20,9	79,1
60/63 Transportes e armazenagem	14,6	85,4	23,5	76,5
64 Correios e telecomunicações	14,3	85,7	13,7	86,3
J ACTIVIDADES FINANCEIRAS	47,1	52,9	26,6	73,4
K ACTIVIDADES IMOBILIÁRIAS	15,6	84,4	30,8	69,2
M EDUCAÇÃO	27,3	72,7	21,4	78,6
N SAÚDE E ACÇÃO SOCIAL	21,0	79,0	26,9	73,1
O SERVIÇOS COLECTIVOS, SOCIAIS E PESSOAIS	15,0	85,0	19,9	80,1
91 Actividades associativas diversas	16,7	83,3	18,5	81,5
92 Actividades recreativas, culturais e desportivas	16,7	83,3	25,6	74,4
93 Outras actividades de serviços	-	100,0	-	100,0

**PREVISÃO DOS ESTABELECIMENTOS RECORREREM A CURTO PRAZO
A PROGRAMAS DE APOIO AO EMPREGO, POR ACTIVIDADES**

QUADRO 61

ACTIVIDADES (CAE - Rev. 2.1)	N.º DE ESTABELECIMENTOS		N.º DE TRABALHADORES	
	Sim	Não	Sim	Não
TOTAL	129	550	4 777	17 533
A AGRICULTURA, PRODUÇÃO ANIMAL, CAÇA	2	13	38	261
B PESCA	-	2	-	26
C INDÚSTRIAS EXTRACTIVAS	2	4	83	294
D INDÚSTRIAS TRANSFORMADORAS	18	109	498	4 157
151/8 Indústrias alimentares	8	46	128	2 500
159 Indústria das bebidas	1	2	11	160
160 Indústria do tabaco	1	1	93	97
17 Fabricação de têxteis	-	2	-	24
18 Indústria do vestuário	-	1	-	68
20 Indústrias da madeira e da cortiça	-	11	-	325
22 Edição, impressão e reprodução de informação	4	7	114	161
25 Fabricação de artigos de borracha e matérias plásticas	-	3	-	43
26 Fabricação de outros produtos minerais não metálicos	1	21	28	500
28 Fabricação de produtos metálicos, excepto máquinas	2	13	116	249
35 Fabricação de outro material de transporte	-	1	-	21
36 Fabricação de mobiliário	1	1	8	9
E ELECTRICIDADE, GÁS E ÁGUA	-	18	-	720
F CONSTRUÇÃO	12	73	469	3 645
G COMÉRCIO POR GROSSO E A RETALHO	25	147	1 132	3 187
50 Com. e reparação de veículos; com. de combustível	3	32	85	825
51 Comércio por grosso, excepto de veículos	8	67	225	1 365
521/6 Comércio a retalho, excepto de veículos	14	48	822	997
H ALOJAMENTO E RESTAURAÇÃO	11	39	253	886
I TRANSPORTES E COMUNICAÇÕES	7	55	446	2 104
60/63 Transportes e armazenagem	2	46	138	1 749
64 Correios e telecomunicações	5	9	308	355
J ACTIVIDADES FINANCEIRAS	-	17	-	353
K ACTIVIDADES IMOBILIÁRIAS	12	20	500	615
M EDUCAÇÃO	3	8	37	248
N SAÚDE E ACÇÃO SOCIAL	34	28	1 253	729
O SERVIÇOS COLECTIVOS, SOCIAIS E PESSOAIS	3	17	68	308
91 Actividades associativas diversas	3	9	68	153
92 Actividades recreativas, culturais e desportivas	-	6	-	133
93 Outras actividades de serviços	-	2	-	22

**DISTRIBUIÇÃO PERCENTUAL DA PREVISÃO DOS ESTABELECIMENTOS
RECORREREM A CURTO PRAZO A PROGRAMAS DE APOIO AO EMPREGO,
POR ACTIVIDADES**

QUADRO 62

ACTIVIDADES (CAE - Rev. 2.1)	N.º DE ESTABELECIMENTOS		N.º DE TRABALHADORES	
	Sim	Não	Sim	Não
TOTAL	19,0	81,0	21,4	78,6
A AGRICULTURA, PRODUÇÃO ANIMAL, CAÇA	13,3	86,7	12,7	87,3
B PESCA	-	100,0	-	100,0
C INDÚSTRIAS EXTRACTIVAS	33,3	66,7	22,0	78,0
D INDÚSTRIAS TRANSFORMADORAS	14,2	85,8	10,7	89,3
151/8 Indústrias alimentares	14,8	85,2	4,9	95,1
159 Indústria das bebidas	33,3	66,7	6,4	93,6
160 Indústria do tabaco	50,0	50,0	48,9	51,1
17 Fabricação de têxteis	-	100,0	-	100,0
18 Indústria do vestuário	-	100,0	-	100,0
20 Indústrias da madeira e da cortiça	-	100,0	-	100,0
22 Edição, impressão e reprodução de informação	36,4	63,6	41,5	58,5
25 Fabricação de artigos de borracha e matérias plásticas	-	100,0	-	100,0
26 Fabricação de outros produtos minerais não metálicos	4,5	95,5	5,3	94,7
28 Fabricação de produtos metálicos, excepto máquinas	13,3	86,7	31,8	68,2
35 Fabricação de outro material de transporte	-	100,0	-	100,0
36 Fabricação de mobiliário	50,0	50,0	47,1	52,9
E ELECTRICIDADE, GÁS E ÁGUA	-	100,0	-	100,0
F CONSTRUÇÃO	14,1	85,9	11,4	88,6
G COMÉRCIO POR GROSSO E A RETALHO	14,5	85,5	26,2	73,8
50 Com. e reparação de veículos; com. de combustível	8,6	91,4	9,3	90,7
51 Comércio por grosso, excepto de veículos	10,7	89,3	14,1	85,9
521/6 Comércio a retalho, excepto de veículos	22,6	77,4	45,2	54,8
H ALOJAMENTO E RESTAURAÇÃO	22,0	78,0	22,2	77,8
I TRANSPORTES E COMUNICAÇÕES	11,3	88,7	17,5	82,5
60/63 Transportes e armazenagem	4,2	95,8	7,3	92,7
64 Correios e telecomunicações	35,7	64,3	46,5	53,5
J ACTIVIDADES FINANCEIRAS	-	100,0	-	100,0
K ACTIVIDADES IMOBILIÁRIAS	37,5	62,5	44,8	55,2
M EDUCAÇÃO	27,3	72,7	13,0	87,0
N SAÚDE E ACÇÃO SOCIAL	54,8	45,2	63,2	36,8
O SERVIÇOS COLECTIVOS, SOCIAIS E PESSOAIS	15,0	85,0	18,1	81,9
91 Actividades associativas diversas	25,0	75,0	30,8	69,2
92 Actividades recreativas, culturais e desportivas	-	100,0	-	100,0
93 Outras actividades de serviços	-	100,0	-	100,0

PREVISÃO DOS ESTABELECIMENTOS RECORREREM A MÉDIO PRAZO A PROGRAMAS DE APOIO AO EMPREGO, POR ACTIVIDADES	QUADRO 63
--	------------------

ACTIVIDADES (CAE - Rev. 2.1)	N.º DE ESTABELECIMENTOS		N.º DE TRABALHADORES	
	Sim	Não	Sim	Não
TOTAL	123	556	4 573	17 737
A AGRICULTURA, PRODUÇÃO ANIMAL, CAÇA	2	13	38	261
B PESCA	-	2	-	26
C INDÚSTRIAS EXTRACTIVAS	2	4	83	294
D INDÚSTRIAS TRANSFORMADORAS	21	106	562	4 093
151/8 Indústrias alimentares	8	46	128	2 500
159 Indústria das bebidas	1	2	11	160
160 Indústria do tabaco	1	1	93	97
17 Fabricação de têxteis	-	2	-	24
18 Indústria do vestuário	-	1	-	68
20 Indústrias da madeira e da cortiça	-	11	-	325
22 Edição, impressão e reprodução de informação	4	7	114	161
25 Fabricação de artigos de borracha e matérias plásticas	-	3	-	43
26 Fabricação de outros produtos minerais não metálicos	2	20	61	467
28 Fabricação de produtos metálicos, excepto máquinas	4	11	147	218
35 Fabricação de outro material de transporte	-	1	-	21
36 Fabricação de mobiliário	1	1	8	9
E ELECTRICIDADE, GÁS E ÁGUA	-	18	-	720
F CONSTRUÇÃO	11	74	348	3 766
G COMÉRCIO POR GROSSO E A RETALHO	21	151	1 090	3 229
50 Com. e reparação de veículos; com. de combustível	2	33	89	821
51 Comércio por grosso, excepto de veículos	7	68	216	1 374
521/6 Comércio a retalho, excepto de veículos	12	50	785	1 034
H ALOJAMENTO E RESTAURAÇÃO	10	40	229	910
I TRANSPORTES E COMUNICAÇÕES	8	54	450	2 100
60/63 Transportes e armazenagem	3	45	142	1 745
64 Correios e telecomunicações	5	9	308	355
J ACTIVIDADES FINANCEIRAS	-	17	-	353
K ACTIVIDADES IMOBILIÁRIAS	12	20	500	615
M EDUCAÇÃO	4	7	66	219
N SAÚDE E ACÇÃO SOCIAL	30	32	1 178	804
O SERVIÇOS COLECTIVOS, SOCIAIS E PESSOAIS	2	18	29	347
91 Actividades associativas diversas	2	10	29	192
92 Actividades recreativas, culturais e desportivas	-	6	-	133
93 Outras actividades de serviços	-	2	-	22

**DISTRIBUIÇÃO PERCENTUAL DA PREVISÃO DOS ESTABELECIMENTOS
 RECORREREM A MÉDIO PRAZO A PROGRAMAS DE APOIO AO EMPREGO, POR
 ACTIVIDADES**
QUADRO 64

ACTIVIDADES (CAE - Rev. 2.1)	N.º DE ESTABELECIMENTOS		N.º DE TRABALHADORES	
	Sim	Não	Sim	Não
TOTAL	18,1	81,9	20,5	79,5
A AGRICULTURA, PRODUÇÃO ANIMAL, CAÇA	13,3	86,7	12,7	87,3
B PESCA	-	100,0	-	100,0
C INDÚSTRIAS EXTRACTIVAS	33,3	66,7	22,0	78,0
D INDÚSTRIAS TRANSFORMADORAS	16,5	83,5	12,1	87,9
151/8 Indústrias alimentares	14,8	85,2	4,9	95,1
159 Indústria das bebidas	33,3	66,7	6,4	93,6
160 Indústria do tabaco	50,0	50,0	48,9	51,1
17 Fabricação de têxteis	-	100,0	-	100,0
18 Indústria do vestuário	-	100,0	-	100,0
20 Indústrias da madeira e da cortiça	-	100,0	-	100,0
22 Edição, impressão e reprodução de informação	36,4	63,6	41,4	58,6
25 Fabricação de artigos de borracha e matérias plásticas	-	100,0	-	100,0
26 Fabricação de outros produtos minerais não metálicos	9,1	90,9	11,5	88,5
28 Fabricação de produtos metálicos, excepto máquinas	26,7	73,3	40,3	59,7
35 Fabricação de outro material de transporte	-	100,0	-	100,0
36 Fabricação de mobiliário	50,0	50,0	47,1	52,9
E ELECTRICIDADE, GÁS E ÁGUA	-	100,0	-	100,0
F CONSTRUÇÃO	12,9	87,1	8,5	91,5
G COMÉRCIO POR GROSSO E A RETALHO	12,2	87,8	25,2	74,8
50 Com. e reparação de veículos; com. de combustível	5,7	94,3	9,8	90,2
51 Comércio por grosso, excepto de veículos	9,3	90,7	13,6	86,4
521/6 Comércio a retalho, excepto de veículos	19,3	80,7	43,2	56,8
H ALOJAMENTO E RESTAURAÇÃO	20,0	80,0	20,1	79,9
I TRANSPORTES E COMUNICAÇÕES	12,9	87,1	17,6	82,4
60/63 Transportes e armazenagem	6,2	93,8	7,5	92,5
64 Correios e telecomunicações	35,7	64,3	46,5	53,5
J ACTIVIDADES FINANCEIRAS	-	100,0	-	100,0
K ACTIVIDADES IMOBILIÁRIAS	37,5	62,5	44,8	55,2
M EDUCAÇÃO	36,4	63,6	23,2	76,8
N SAÚDE E ACÇÃO SOCIAL	48,4	51,6	59,4	40,6
O SERVIÇOS COLECTIVOS, SOCIAIS E PESSOAIS	10,0	90,0	7,7	92,3
91 Actividades associativas diversas	16,7	83,3	13,1	86,9
92 Actividades recreativas, culturais e desportivas	-	100,0	-	100,0
93 Outras actividades de serviços	-	100,0	-	100,0

PREVISÃO DOS ESTABELECIMENTOS SUSPENDEREM A CURTO PRAZO TEMPORÁRIA OU DEFINITIVAMENTE A ACTIVIDADE, POR ACTIVIDADES

QUADRO 65

ACTIVIDADES (CAE - Rev. 2.1)	N.º DE ESTABELECIMENTOS		N.º DE TRABALHADORES	
	Sim	Não	Sim	Não
TOTAL	14	665	234	22 076
A AGRICULTURA, PRODUÇÃO ANIMAL, CAÇA	-	15	-	299
B PESCA	-	2	-	26
C INDÚSTRIAS EXTRACTIVAS	-	6	-	377
D INDÚSTRIAS TRANSFORMADORAS	4	123	61	4 594
151/8 Indústrias alimentares	4	50	61	2 567
159 Indústria das bebidas	-	3	-	171
160 Indústria do tabaco	-	2	-	190
17 Fabricação de têxteis	-	2	-	24
18 Indústria do vestuário	-	1	-	68
20 Indústrias da madeira e da cortiça	-	11	-	325
22 Edição, impressão e reprodução de informação	-	11	-	275
25 Fabricação de artigos de borracha e matérias plásticas	-	3	-	43
26 Fabricação de outros produtos minerais não metálicos	-	22	-	528
28 Fabricação de produtos metálicos, excepto máquinas	-	15	-	365
35 Fabricação de outro material de transporte	-	1	-	21
36 Fabricação de mobiliário	-	2	-	17
E ELECTRICIDADE, GÁS E ÁGUA	-	18	-	720
F CONSTRUÇÃO	3	82	23	4 091
G COMÉRCIO POR GROSSO E A RETALHO	3	169	37	4 282
50 Com. e reparação de veículos; com. de combustível	-	35	-	910
51 Comércio por grosso, excepto de veículos	2	73	27	1 563
521/6 Comércio a retalho, excepto de veículos	1	61	10	1 809
H ALOJAMENTO E RESTAURAÇÃO	-	50	-	1 139
I TRANSPORTES E COMUNICAÇÕES	-	62	-	2 550
60/63 Transportes e armazenagem	-	48	-	1 887
64 Correios e telecomunicações	-	14	-	663
J ACTIVIDADES FINANCEIRAS	-	17	-	353
K ACTIVIDADES IMOBILIÁRIAS	-	32	-	1 115
M EDUCAÇÃO	-	11	-	285
N SAÚDE E ACÇÃO SOCIAL	3	59	111	1 871
O SERVIÇOS COLECTIVOS, SOCIAIS E PESSOAIS	1	19	2	374
91 Actividades associativas diversas	-	12	-	221
92 Actividades recreativas, culturais e desportivas	1	5	2	131
93 Outras actividades de serviços	-	2	-	22

**DISTRIBUIÇÃO PERCENTUAL DA PREVISÃO DOS ESTABELECEMENTOS
SUSPENDEREM A CURTO PRAZO TEMPORÁRIA OU DEFINITIVAMENTE
A ACTIVIDADE, POR ACTIVIDADES**

QUADRO 66

ACTIVIDADES (CAE - Rev. 2.1)	N.º DE ESTABELECEMENTOS		N.º DE TRABALHADORES	
	Sim	Não	Sim	Não
TOTAL	2,1	97,9	1,0	99,0
A AGRICULTURA, PRODUÇÃO ANIMAL, CAÇA	-	100,0	-	100,0
B PESCA	-	100,0	-	100,0
C INDÚSTRIAS EXTRACTIVAS	-	100,0	-	100,0
D INDÚSTRIAS TRANSFORMADORAS	3,1	96,9	1,3	98,7
151/8 Indústrias alimentares	7,4	92,6	2,3	97,7
159 Indústria das bebidas	-	100,0	-	100,0
160 Indústria do tabaco	-	100,0	-	100,0
17 Fabricação de têxteis	-	100,0	-	100,0
18 Indústria do vestuário	-	100,0	-	100,0
20 Indústrias da madeira e da cortiça	-	100,0	-	100,0
22 Edição, impressão e reprodução de informação	-	100,0	-	100,0
25 Fabricação de artigos de borracha e matérias plásticas	-	100,0	-	100,0
26 Fabricação de outros produtos minerais não metálicos	-	100,0	-	100,0
28 Fabricação de produtos metálicos, excepto máquinas	-	100,0	-	100,0
35 Fabricação de outro material de transporte	-	100,0	-	100,0
36 Fabricação de mobiliário	-	100,0	-	100,0
E ELECTRICIDADE, GÁS E ÁGUA	-	100,0	-	100,0
F CONSTRUÇÃO	3,5	96,5	0,6	99,4
G COMÉRCIO POR GROSSO E A RETALHO	1,7	98,3	0,9	99,1
50 Com. e reparação de veículos; com. de combustível	-	100,0	-	100,0
51 Comércio por grosso, excepto de veículos	2,7	97,3	1,7	98,3
521/6 Comércio a retalho, excepto de veículos	1,6	98,4	0,5	99,5
H ALOJAMENTO E RESTAURAÇÃO	-	100,0	-	100,0
I TRANSPORTES E COMUNICAÇÕES	-	100,0	-	100,0
60/63 Transportes e armazenagem	-	100,0	-	100,0
64 Correios e telecomunicações	-	100,0	-	100,0
J ACTIVIDADES FINANCEIRAS	-	100,0	-	100,0
K ACTIVIDADES IMOBILIÁRIAS	-	100,0	-	100,0
M EDUCAÇÃO	-	100,0	-	100,0
N SAÚDE E ACÇÃO SOCIAL	4,8	95,2	5,6	94,4
O SERVIÇOS COLECTIVOS, SOCIAIS E PESSOAIS	5,0	95,0	0,5	99,5
91 Actividades associativas diversas	-	100,0	-	100,0
92 Actividades recreativas, culturais e desportivas	16,7	83,3	1,5	98,5
93 Outras actividades de serviços	-	100,0	-	100,0

PREVISÃO DOS ESTABELECIMENTOS SUSPENDEREM A MÉDIO PRAZO TEMPORÁRIA OU DEFINITIVAMENTE A ACTIVIDADE, POR ACTIVIDADES

QUADRO 67

ACTIVIDADES (CAE - Rev. 2.1)	N.º DE ESTABELECIMENTOS		N.º DE TRABALHADORES	
	Sim	Não	Sim	Não
TOTAL	13	666	203	22 107
A AGRICULTURA, PRODUÇÃO ANIMAL, CAÇA	-	15	-	299
B PESCA	1	1	11	15
C INDÚSTRIAS EXTRACTIVAS	-	6	-	377
D INDÚSTRIAS TRANSFORMADORAS	2	125	33	4 622
151/8 Indústrias alimentares	2	52	33	2 595
159 Indústria das bebidas	-	3	-	171
160 Indústria do tabaco	-	2	-	190
17 Fabricação de têxteis	-	2	-	24
18 Indústria do vestuário	-	1	-	68
20 Indústrias da madeira e da cortiça	-	11	-	325
22 Edição, impressão e reprodução de informação	-	11	-	275
25 Fabricação de artigos de borracha e matérias plásticas	-	3	-	43
26 Fabricação de outros produtos minerais não metálicos	-	22	-	528
28 Fabricação de produtos metálicos, excepto máquinas	-	15	-	365
35 Fabricação de outro material de transporte	-	1	-	21
36 Fabricação de mobiliário	-	2	-	17
E ELECTRICIDADE, GÁS E ÁGUA	-	18	-	720
F CONSTRUÇÃO	2	83	14	4 100
G COMÉRCIO POR GROSSO E A RETALHO	3	169	42	4 277
50 Com. e reparação de veículos; com. de combustível	-	35	-	910
51 Comércio por grosso, excepto de veículos	1	74	17	1 573
521/6 Comércio a retalho, excepto de veículos	2	60	25	1 794
H ALOJAMENTO E RESTAURAÇÃO	2	48	26	1 113
I TRANSPORTES E COMUNICAÇÕES	-	62	-	2 550
60/63 Transportes e armazenagem	-	48	-	1 887
64 Correios e telecomunicações	-	14	-	663
J ACTIVIDADES FINANCEIRAS	-	17	-	353
K ACTIVIDADES IMOBILIÁRIAS	-	32	-	1 115
M EDUCAÇÃO	-	11	-	285
N SAÚDE E ACÇÃO SOCIAL	2	60	75	1 907
O SERVIÇOS COLECTIVOS, SOCIAIS E PESSOAIS	1	19	2	374
91 Actividades associativas diversas	-	12	-	221
92 Actividades recreativas, culturais e desportivas	1	5	2	131
93 Outras actividades de serviços	-	2	-	22

**DISTRIBUIÇÃO PERCENTUAL DA PREVISÃO DOS ESTABELECIMENTOS
SUSPENDEREM A MÉDIO PRAZO TEMPORÁRIA OU DEFINITIVAMENTE
A ACTIVIDADE, POR ACTIVIDADES**

QUADRO 68

ACTIVIDADES (CAE - Rev. 2.1)	N.º DE ESTABELECIMENTOS		N.º DE TRABALHADORES	
	Sim	Não	Sim	Não
TOTAL	1,9	98,1	0,9	99,1
A AGRICULTURA, PRODUÇÃO ANIMAL, CAÇA	-	100,0	-	100,0
B PESCA	50,0	50,0	42,3	57,7
C INDÚSTRIAS EXTRACTIVAS	-	100,0	-	100,0
D INDÚSTRIAS TRANSFORMADORAS	1,6	98,4	0,7	99,3
151/8 Indústrias alimentares	3,7	96,3	1,3	98,7
159 Indústria das bebidas	-	100,0	-	100,0
160 Indústria do tabaco	-	100,0	-	100,0
17 Fabricação de têxteis	-	100,0	-	100,0
18 Indústria do vestuário	-	100,0	-	100,0
20 Indústrias da madeira e da cortiça	-	100,0	-	100,0
22 Edição, impressão e reprodução de informação	-	100,0	-	100,0
25 Fabricação de artigos de borracha e matérias plásticas	-	100,0	-	100,0
26 Fabricação de outros produtos minerais não metálicos	-	100,0	-	100,0
28 Fabricação de produtos metálicos, excepto máquinas	-	100,0	-	100,0
35 Fabricação de outro material de transporte	-	100,0	-	100,0
36 Fabricação de mobiliário	-	100,0	-	100,0
E ELECTRICIDADE, GÁS E ÁGUA	-	100,0	-	100,0
F CONSTRUÇÃO	2,3	97,7	0,3	99,7
G COMÉRCIO POR GROSSO E A RETALHO	1,7	98,3	1,0	99,0
50 Com. e reparação de veículos; com. de combustível	-	100,0	-	100,0
51 Comércio por grosso, excepto de veículos	1,3	98,7	1,1	98,9
521/6 Comércio a retalho, excepto de veículos	3,2	96,8	1,4	98,6
H ALOJAMENTO E RESTAURAÇÃO	4,0	96,0	2,3	97,7
I TRANSPORTES E COMUNICAÇÕES	-	100,0	-	100,0
60/63 Transportes e armazenagem	-	100,0	-	100,0
64 Correios e telecomunicações	-	100,0	-	100,0
J ACTIVIDADES FINANCEIRAS	-	100,0	-	100,0
K ACTIVIDADES IMOBILIÁRIAS	-	100,0	-	100,0
M EDUCAÇÃO	-	100,0	-	100,0
N SAÚDE E ACÇÃO SOCIAL	3,2	96,8	3,8	96,2
O SERVIÇOS COLECTIVOS, SOCIAIS E PESSOAIS	5,0	95,0	0,5	99,5
91 Actividades associativas diversas	-	100,0	-	100,0
92 Actividades recreativas, culturais e desportivas	16,7	83,3	1,5	98,5
93 Outras actividades de serviços	-	100,0	-	100,0

**PREVISÃO DOS ESTABELECIMENTOS RECORREREM A CURTO PRAZO
A SUBCONTRATAÇÃO OU A AUMENTÁ-LA, POR ACTIVIDADES**

QUADRO 69

ACTIVIDADES (CAE - Rev. 2.1)	N.º DE ESTABELECIMENTOS		N.º DE TRABALHADORES	
	Sim	Não	Sim	Não
TOTAL	84	595	3 583	18 727
A AGRICULTURA, PRODUÇÃO ANIMAL, CAÇA	-	15	-	299
B PESCA	-	2	-	26
C INDÚSTRIAS EXTRACTIVAS	2	4	252	125
D INDÚSTRIAS TRANSFORMADORAS	9	118	339	4 316
151/8 Indústrias alimentares	4	50	175	2 453
159 Indústria das bebidas	-	3	-	171
160 Indústria do tabaco	1	1	93	97
17 Fabricação de têxteis	-	2	-	24
18 Indústria do vestuário	-	1	-	68
20 Indústrias da madeira e da cortiça	1	10	11	314
22 Edição, impressão e reprodução de informação	-	11	-	275
25 Fabricação de artigos de borracha e matérias plásticas	-	3	-	43
26 Fabricação de outros produtos minerais não metálicos	2	20	45	483
28 Fabricação de produtos metálicos, excepto máquinas	1	14	15	350
35 Fabricação de outro material de transporte	-	1	-	21
36 Fabricação de mobiliário	-	2	-	17
E ELECTRICIDADE, GÁS E ÁGUA	18	-	720	-
F CONSTRUÇÃO	24	61	1 197	2 917
G COMÉRCIO POR GROSSO E A RETALHO	9	163	207	4 112
50 Com. e reparação de veículos; com. de combustível	2	33	89	821
51 Comércio por grosso, excepto de veículos	6	69	106	1 484
521/6 Comércio a retalho, excepto de veículos	1	61	12	1 807
H ALOJAMENTO E RESTAURAÇÃO	5	45	113	1 026
I TRANSPORTES E COMUNICAÇÕES	10	52	582	1 968
60/63 Transportes e armazenagem	4	44	253	1 634
64 Correios e telecomunicações	6	8	329	334
J ACTIVIDADES FINANCEIRAS	-	17	-	353
K ACTIVIDADES IMOBILIÁRIAS	3	29	103	1 012
M EDUCAÇÃO	-	11	-	285
N SAÚDE E ACÇÃO SOCIAL	2	60	24	1 958
O SERVIÇOS COLECTIVOS, SOCIAIS E PESSOAIS	2	18	46	330
91 Actividades associativas diversas	1	11	12	209
92 Actividades recreativas, culturais e desportivas	1	5	34	99
93 Outras actividades de serviços	-	2	-	22

**DISTRIBUIÇÃO PERCENTUAL DA PREVISÃO DOS ESTABELECIMENTOS
 RECORREREM A CURTO PRAZO A SUBCONTRATAÇÃO OU A AUMENTÁ-LA,
 POR ACTIVIDADES**
QUADRO 70

ACTIVIDADES (CAE - Rev. 2.1)	N.º DE ESTABELECIMENTOS		N.º DE TRABALHADORES	
	Sim	Não	Sim	Não
TOTAL	12,4	87,6	16,1	83,9
A AGRICULTURA, PRODUÇÃO ANIMAL, CAÇA	-	100,0	-	100,0
B PESCA	-	100,0	-	100,0
C INDÚSTRIAS EXTRACTIVAS	33,3	66,7	66,8	33,2
D INDÚSTRIAS TRANSFORMADORAS	7,1	92,9	7,3	92,7
151/8 Indústrias alimentares	7,4	92,6	6,7	93,3
159 Indústria das bebidas	-	100,0	-	100,0
160 Indústria do tabaco	50,0	50,0	48,9	51,1
17 Fabricação de têxteis	-	100,0	-	100,0
18 Indústria do vestuário	-	100,0	-	100,0
20 Indústrias da madeira e da cortiça	9,1	90,9	3,4	96,6
22 Edição, impressão e reprodução de informação	-	100,0	-	100,0
25 Fabricação de artigos de borracha e matérias plásticas	-	100,0	-	100,0
26 Fabricação de outros produtos minerais não metálicos	9,1	90,9	8,5	91,5
28 Fabricação de produtos metálicos, excepto máquinas	6,7	93,3	4,1	95,9
35 Fabricação de outro material de transporte	-	100,0	-	100,0
36 Fabricação de mobiliário	-	100,0	-	100,0
E ELECTRICIDADE, GÁS E ÁGUA	100,0	-	100,0	-
F CONSTRUÇÃO	28,2	71,8	29,1	70,9
G COMÉRCIO POR GROSSO E A RETALHO	5,2	94,8	4,8	95,2
50 Com. e reparação de veículos; com. de combustível	5,7	94,3	9,8	90,2
51 Comércio por grosso, excepto de veículos	8,0	92,0	6,7	93,3
521/6 Comércio a retalho, excepto de veículos	1,6	98,4	0,7	99,3
H ALOJAMENTO E RESTAURAÇÃO	10,0	90,0	9,9	90,1
I TRANSPORTES E COMUNICAÇÕES	16,1	83,9	22,8	77,2
60/63 Transportes e armazenagem	8,3	91,7	13,4	86,6
64 Correios e telecomunicações	42,9	57,1	49,6	50,4
J ACTIVIDADES FINANCEIRAS	-	100,0	-	100,0
K ACTIVIDADES IMOBILIÁRIAS	9,4	90,6	9,2	90,8
M EDUCAÇÃO	-	100,0	-	100,0
N SAÚDE E ACÇÃO SOCIAL	3,2	96,8	1,2	98,8
O SERVIÇOS COLECTIVOS, SOCIAIS E PESSOAIS	10,0	90,0	12,2	87,8
91 Actividades associativas diversas	8,3	91,7	5,4	94,6
92 Actividades recreativas, culturais e desportivas	16,7	83,3	25,6	74,4
93 Outras actividades de serviços	-	100,0	-	100,0

**PREVISÃO DOS ESTABELECIMENTOS RECORREREM A MÉDIO PRAZO
A SUBCONTRATAÇÃO OU A AUMENTÁ-LA, POR ACTIVIDADES**

QUADRO 71

ACTIVIDADES (CAE - Rev. 2.1)	N.º DE ESTABELECIMENTOS		N.º DE TRABALHADORES	
	Sim	Não	Sim	Não
TOTAL	79	600	3 520	18 790
A AGRICULTURA, PRODUÇÃO ANIMAL, CAÇA	-	15	-	299
B PESCA	-	2	-	26
C INDÚSTRIAS EXTRACTIVAS	2	4	252	125
D INDÚSTRIAS TRANSFORMADORAS	11	116	378	4 277
151/8 Indústrias alimentares	5	49	181	2 447
159 Indústria das bebidas	-	3	-	171
160 Indústria do tabaco	1	1	93	97
17 Fabricação de têxteis	-	2	-	24
18 Indústria do vestuário	-	1	-	68
20 Indústrias da madeira e da cortiça	1	10	11	314
22 Edição, impressão e reprodução de informação	-	11	-	275
25 Fabricação de artigos de borracha e matérias plásticas	-	3	-	43
26 Fabricação de outros produtos minerais não metálicos	3	19	78	450
28 Fabricação de produtos metálicos, excepto máquinas	1	14	15	350
35 Fabricação de outro material de transporte	-	1	-	21
36 Fabricação de mobiliário	-	2	-	17
E ELECTRICIDADE, GÁS E ÁGUA	18	-	720	-
F CONSTRUÇÃO	21	64	1 128	2 986
G COMÉRCIO POR GROSSO E A RETALHO	6	166	144	4 175
50 Com. e reparação de veículos; com. de combustível	2	33	89	821
51 Comércio por grosso, excepto de veículos	3	72	43	1 547
521/6 Comércio a retalho, excepto de veículos	1	61	12	1 807
H ALOJAMENTO E RESTAURAÇÃO	5	45	164	975
I TRANSPORTES E COMUNICAÇÕES	10	52	582	1 968
60/63 Transportes e armazenagem	4	44	253	1 634
64 Correios e telecomunicações	6	8	329	334
J ACTIVIDADES FINANCEIRAS	-	17	-	353
K ACTIVIDADES IMOBILIÁRIAS	2	30	82	1 033
M EDUCAÇÃO	-	11	-	285
N SAÚDE E ACÇÃO SOCIAL	2	60	24	1 958
O SERVIÇOS COLECTIVOS, SOCIAIS E PESSOAIS	2	18	46	330
91 Actividades associativas diversas	1	11	12	209
92 Actividades recreativas, culturais e desportivas	1	5	34	99
93 Outras actividades de serviços	-	2	-	22

**DISTRIBUIÇÃO PERCENTUAL DA PREVISÃO DOS ESTABELECIMENTOS
 RECORREREM A MÉDIO PRAZO A SUBCONTRATAÇÃO OU A AUMENTÁ-LA,
 POR ACTIVIDADES**
QUADRO 72

ACTIVIDADES (CAE - Rev. 2.1)	N.º DE ESTABELECIMENTOS		N.º DE TRABALHADORES	
	Sim	Não	Sim	Não
TOTAL	11,6	88,4	15,8	84,2
A AGRICULTURA, PRODUÇÃO ANIMAL, CAÇA	-	100,0	-	100,0
B PESCA	-	100,0	-	100,0
C INDÚSTRIAS EXTRACTIVAS	33,3	66,7	66,8	33,2
D INDÚSTRIAS TRANSFORMADORAS	8,7	91,3	8,1	91,9
151/8 Indústrias alimentares	9,3	90,7	6,9	93,1
159 Indústria das bebidas	-	100,0	-	100,0
160 Indústria do tabaco	50,0	50,0	48,9	51,1
17 Fabricação de têxteis	-	100,0	-	100,0
18 Indústria do vestuário	-	100,0	-	100,0
20 Indústrias da madeira e da cortiça	9,1	90,9	3,4	96,6
22 Edição, impressão e reprodução de informação	-	100,0	-	100,0
25 Fabricação de artigos de borracha e matérias plásticas	-	100,0	-	100,0
26 Fabricação de outros produtos minerais não metálicos	13,6	86,4	14,8	85,2
28 Fabricação de produtos metálicos, excepto máquinas	6,7	83,3	4,1	95,9
35 Fabricação de outro material de transporte	-	100,0	-	100,0
36 Fabricação de mobiliário	-	100,0	-	100,0
E ELECTRICIDADE, GÁS E ÁGUA	100,0	-	100,0	-
F CONSTRUÇÃO	24,7	75,3	27,4	72,6
G COMÉRCIO POR GROSSO E A RETALHO	3,5	96,5	3,3	96,7
50 Com. e reparação de veículos; com. de combustível	5,7	94,3	9,8	90,2
51 Comércio por grosso, excepto de veículos	4,0	96,0	2,7	97,3
521/6 Comércio a retalho, excepto de veículos	1,6	98,4	0,7	99,3
H ALOJAMENTO E RESTAURAÇÃO	10,0	90,0	14,4	85,6
I TRANSPORTES E COMUNICAÇÕES	16,1	83,9	22,8	77,2
60/63 Transportes e armazenagem	8,3	91,7	13,4	86,6
64 Correios e telecomunicações	42,9	57,1	49,6	50,4
J ACTIVIDADES FINANCEIRAS	-	100,0	-	100,0
K ACTIVIDADES IMOBILIÁRIAS	6,2	93,8	7,3	92,7
M EDUCAÇÃO	-	100,0	-	100,0
N SAÚDE E ACÇÃO SOCIAL	3,2	96,8	1,2	98,8
O SERVIÇOS COLECTIVOS, SOCIAIS E PESSOAIS	10,0	90,0	12,2	87,8
91 Actividades associativas diversas	8,3	91,7	5,4	94,6
92 Actividades recreativas, culturais e desportivas	16,7	83,3	25,6	74,4
93 Outras actividades de serviços	-	100,0	-	100,0

Inquérito Estatístico registado no INE com o n.º 1997 e prazo de validade até 31.12. 2003



REGIÃO AUTÓNOMA DOS AÇORES
SECRETARIA REGIONAL DA EDUCAÇÃO E CULTURA
DIRECÇÃO REGIONAL DA JUVENTUDE, EMPREGO E FORMAÇÃO PROFISSIONAL
OBSERVATÓRIO DO EMPREGO E FORMAÇÃO PROFISSIONAL

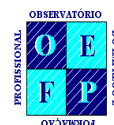

SISTEMA DE INDICADORES DE ALERTA – OUTUBRO 2003

N.º DE PESSOA COLECTIVA |_|_|_|_|_|_|_|_|_|_|_|_|_|_|_|_|_|

NOME

MORADA

LOCALIDADE

CÓDIGO POSTAL |_|_|_|_|_| - |_|_|_|_|_|

CONCELHO

|_|_|_|_|_|

ACTIVIDADE PRINCIPAL

|_|_|_|_|_|

DIMENSÃO |_|_|_|_|

1. SITUAÇÃO DO ESTABELECIMENTO

Como caracteriza a situação actual do seu estabelecimento? (assinale com X só um dos casos):

BOA

REGULAR

MÁ

Como classifica cada um dos seguintes domínios do seu estabelecimento? (assinale com X):

	Com muitos problemas	Com alguns problemas	Sem problemas
1. Mercado / Concorrência _____	<input type="checkbox"/>	<input type="checkbox"/>	<input type="checkbox"/>
2. Qualificação dos Recursos Humanos _____	<input type="checkbox"/>	<input type="checkbox"/>	<input type="checkbox"/>
3. De Natureza Financeira _____	<input type="checkbox"/>	<input type="checkbox"/>	<input type="checkbox"/>
4. De Natureza Tecnológica _____	<input type="checkbox"/>	<input type="checkbox"/>	<input type="checkbox"/>

Pensa que nos próximos seis meses a situação vai: (assinale com X só um dos casos)

MELHORAR

FICAR NA MESMA

PIORAR

Se respondeu MELHORAR ou PIORAR diga porquê: (assinale com X)

1. Razões de Mercado / Concorrência _____	<input type="checkbox"/>
2. Razões de Qualificação dos Recursos Humanos _____	<input type="checkbox"/>
3. Razões de Natureza Financeira _____	<input type="checkbox"/>
4. Razões de Natureza Tecnológica _____	<input type="checkbox"/>

2. EVOLUÇÃO DO EMPREGO

Número de trabalhadores em 1 de Abril de 2003

Total

|_|_|_|_|

De 1 de Abril de 2003 a 30 de Setembro de 2003

Entradas

|_|_|_|_|

Saídas

|_|_|_|_|

3. PREVISÃO DE EMPREGO

(Assinalar com X)	AUMENTAR	MANTER	DIMINUIR
De 1 de Outubro de 2003 a 31 de Março de 2004	<input type="checkbox"/>	<input type="checkbox"/>	<input type="checkbox"/>
De 1 de Abril de 2004 a 30 de Setembro de 2004	<input type="checkbox"/>	<input type="checkbox"/>	<input type="checkbox"/>

4. SALÁRIOS

Houve (haverá) normalidade nos pagamentos de salários? (Assinalar com X)		
De 1 de Abril de 2003 a 30 de Setembro de 2003	<input type="checkbox"/> SIM	<input type="checkbox"/> NÃO
Previsão para os próximos seis meses	<input type="checkbox"/> SIM	<input type="checkbox"/> NÃO

5. ENCARGOS SOCIAIS

Teve (ou terá) que atrasar ou suspender o pagamento de encargos sobre as remunerações, seguros de acidente de trabalho e doenças profissionais ou custos de acção social? (Assinalar com X)		
De 1 de Abril de 2003 a 30 de Setembro de 2003	<input type="checkbox"/> SIM	<input type="checkbox"/> NÃO
Previsão para os próximos seis meses	<input type="checkbox"/> SIM	<input type="checkbox"/> NÃO

6. OBRIGAÇÕES FINANCEIRAS

(Assinalar com X)	De 1 de Abril de 2003 a 30 de Setembro de 2003		Previsão para os próximos seis meses	
	SIM	NÃO	SIM	NÃO
Houve (haverá):				
6.1 Atraso ou suspensão do pagamento a fornecedores	<input type="checkbox"/>	<input type="checkbox"/>	<input type="checkbox"/>	<input type="checkbox"/>
6.2 Atraso ou suspensão do pagamento de encargos fiscais	<input type="checkbox"/>	<input type="checkbox"/>	<input type="checkbox"/>	<input type="checkbox"/>
6.3 Atraso ou suspensão do pagamento de encargos bancários	<input type="checkbox"/>	<input type="checkbox"/>	<input type="checkbox"/>	<input type="checkbox"/>

7. PRODUÇÃO E MERCADO (*) Previsão para os próximos seis meses

(Assinalar com X)	AUMENTAR	MANTER	DIMINUIR
7.1 Produção	<input type="checkbox"/>	<input type="checkbox"/>	<input type="checkbox"/>
7.2 Carteira de encomendas	<input type="checkbox"/>	<input type="checkbox"/>	<input type="checkbox"/>
7.3 Volume de negócios	<input type="checkbox"/>	<input type="checkbox"/>	<input type="checkbox"/>
7.4 Quota de mercado	<input type="checkbox"/>	<input type="checkbox"/>	<input type="checkbox"/>
7.5 Stocks de produtos acabados	<input type="checkbox"/>	<input type="checkbox"/>	<input type="checkbox"/>
7.6 Total de horas (normais + extraordinárias) trabalhadas	<input type="checkbox"/>	<input type="checkbox"/>	<input type="checkbox"/>

OBSERVAÇÕES
