

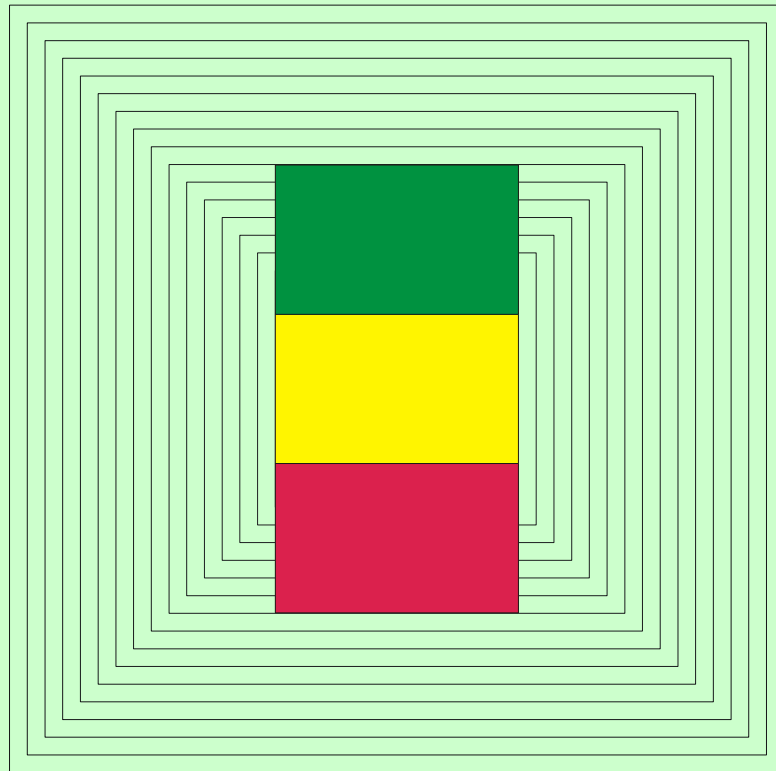

REGIÃO AUTÓNOMA DOS AÇORES
SECRETARIA REGIONAL DA EDUCAÇÃO E CIÊNCIA
DIRECÇÃO REGIONAL DA JUVENTUDE, EMPREGO E FORMAÇÃO PROFISSIONAL
OBSERVATÓRIO DO EMPREGO E FORMAÇÃO PROFISSIONAL

SISTEMA DE INDICADORES DE ALERTA



OUTUBRO DE 2005



REGIÃO AUTÓNOMA DOS AÇORES
SECRETARIA REGIONAL DA EDUCAÇÃO E CIÊNCIA
DIRECÇÃO REGIONAL DA JUVENTUDE, EMPREGO E FORMAÇÃO PROFISSIONAL
OBSERVATÓRIO DO EMPREGO E FORMAÇÃO PROFISSIONAL

SISTEMA DE INDICADORES DE ALERTA

OUTUBRO DE 2005

Ponta Delgada, Janeiro de 2006

Secretaria Regional da Educação e Ciência
Direcção Regional da Juventude, Emprego e Formação Profissional
Observatório do Emprego e Formação Profissional
Rua Margarida de Chaves, 135
9500-088 PONTA DELGADA
Telefone: 296 304 470
Fax: 296 304 488
E-mail: sreas.gt@mail.telepac.pt

Home Page: <http://www.oefp.raa.pt>

A reprodução destes dados só é permitida com indicação da fonte

ÍNDICE

Nota introdutória	7
Conceitos utilizados	9
Classificação das Actividades Económicas Portuguesas por Ramos de Actividade (CAE - Rev. 2.1)	11
Análise de resultados	13
Quadro 1 - Situação das empresas, por actividades	25
Quadro 2 - Distribuição percentual da situação das empresas, por actividades	26
Quadro 3 - Situação das empresas quanto ao domínio "Mercado/Concorrência", por actividades	27
Quadro 4 - Distribuição percentual da situação das empresas quanto ao domínio "Mercado/Concorrência", por actividades	28
Quadro 5- Situação das empresas quanto ao domínio "Qualificação dos recursos humanos", por actividades	29
Quadro 6 - Distribuição percentual da situação das empresas quanto ao domínio "Qualificação dos recursos humanos", por actividades	30
Quadro 7 - Situação das empresas quanto ao domínio "Natureza financeira", por actividades	31
Quadro 8 - Distribuição percentual da situação das empresas quanto ao domínio "Natureza financeira", por actividades	32
Quadro 9 - Situação das empresas quanto ao domínio "Natureza tecnológica", por actividades	33
Quadro 10 - Distribuição percentual da situação das empresas quanto ao domínio "Natureza tecnológica", por actividades	34
Quadro 11 - Situação das empresas para os próximos seis meses, por actividades	35
Quadro 12 - Distribuição percentual da situação das empresas para os próximos seis meses, por actividades	36
Quadro 13 - Razões para melhorar e para piorar nos próximos seis meses, por actividades	37
Quadro 14 - Distribuição percentual das razões para melhorar e para piorar nos próximos seis meses, por actividades	38
Quadro 15 - Evolução do emprego nos últimos seis meses, por actividades	39
Quadro 16 - Distribuição percentual da evolução do emprego nos últimos seis meses, por actividades	40
Quadro 17 - Previsões de emprego a curto prazo, por actividades	41
Quadro 18 - Distribuição percentual das previsões de emprego a curto prazo, por actividades	42
Quadro 19 - Previsões de emprego a médio prazo, por actividades	43
Quadro 20 - Distribuição percentual das previsões de emprego a médio prazo, por actividades	44
Quadro 21 - Normalidade no pagamento de salários nos últimos seis meses, por actividades	45
Quadro 22 - Distribuição percentual da normalidade no pagamento de salários nos últimos seis meses, por actividades	46
Quadro 23 - Previsão para os próximos seis meses quanto ao pagamento de salários, por actividades	47
Quadro 24 - Distribuição percentual da previsão para os próximos seis meses quanto ao pagamento de salários, por actividades	48
Quadro 25 - Atraso no pagamento de encargos sociais nos últimos seis meses, por actividades	49
Quadro 26 - Distribuição percentual do atraso no pagamento de encargos sociais nos últimos seis meses, por actividades	50
Quadro 27 - Previsão quanto ao pagamento de encargos sociais nos próximos seis meses, por actividades	51

Quadro 28 - Distribuição percentual da previsão quanto ao pagamento de encargos sociais nos próximos seis meses, por actividades	52
Quadro 29 - Atraso no pagamento a fornecedores nos últimos seis meses, por actividades	53
Quadro 30 - Distribuição percentual do atraso no pagamento a fornecedores nos últimos seis meses, por actividades	54
Quadro 31 - Previsão quanto ao pagamento de fornecedores nos próximos seis meses, por actividades	55
Quadro 32 - Distribuição percentual da previsão quanto ao pagamento de fornecedores nos próximos seis meses, por actividades	56
Quadro 33 - Atraso no pagamento de encargos fiscais nos últimos seis meses, por actividades	57
Quadro 34 - Distribuição percentual do atraso no pagamento de encargos fiscais nos últimos seis meses, por actividades	58
Quadro 35 - Previsão quanto ao pagamento de encargos fiscais nos próximos seis meses, por actividades	59
Quadro 36 - Distribuição percentual da previsão quanto ao pagamento de encargos fiscais nos próximos seis meses, por actividades	60
Quadro 37 - Atraso no pagamento de encargos bancários nos últimos seis meses, por actividades	61
Quadro 38 - Distribuição percentual do atraso no pagamento de encargos bancários nos últimos seis meses, por actividades	62
Quadro 39 - Previsão quanto ao pagamento de encargos bancários nos próximos seis meses, por actividades	63
Quadro 40 - Distribuição percentual da previsão quanto ao pagamento de encargos bancários nos próximos seis meses, por actividades	64
Quadro 41 - Previsão para os próximos seis meses quanto à evolução da produção, por actividades	65
Quadro 42 - Distribuição percentual da previsão para os próximos seis meses quanto à evolução da produção, por actividades	65
Quadro 43 - Previsão para os próximos seis meses quanto à carteira de encomendas, por actividades	66
Quadro 44 - Distribuição percentual da previsão para os próximos seis meses quanto à carteira de encomendas, por actividades	66
Quadro 45 - Previsão para os próximos seis meses quanto ao volume de negócios, por actividades	67
Quadro 46 - Distribuição percentual da previsão para os próximos seis meses quanto ao volume de negócios, por actividades	68
Quadro 47 - Previsão para os próximos seis meses quanto à quota de mercado, por actividades	69
Quadro 48 - Distribuição percentual da previsão para os próximos seis meses quanto à quota de mercado, por actividades	70
Quadro 49 - Previsão para os próximos seis meses quanto aos stocks de produtos acabados, por actividades	71
Quadro 50 - Distribuição percentual da previsão para os próximos seis meses quanto aos stocks de produtos acabados, por actividades	71
Quadro 51 - Previsão para os próximos seis meses quanto ao total de horas trabalhadas (normais e extraordinárias), por actividades	72
Quadro 52 - Distribuição percentual da previsão para os próximos seis meses quanto ao total de horas trabalhadas (normais e extraordinárias), por actividades	73
Quadro 53 - Previsão a curto prazo quanto aos investimentos de racionalização, por actividades	74
Quadro 54 - Distribuição percentual da previsão a curto prazo quanto aos investimentos de racionalização, por actividades	75
Quadro 55 - Previsão a médio prazo quanto aos investimentos de racionalização, por actividades	76

Quadro 56 - Distribuição percentual da previsão a médio prazo quanto aos investimentos de racionalização, por actividades	77
Quadro 57 - Previsão a curto prazo quanto aos investimentos de expansão nos estabelecimentos, por actividades	78
Quadro 58 - Distribuição percentual da previsão a curto prazo quanto aos investimentos de expansão nas empresas, por actividades	79
Quadro 59 - Previsão a médio prazo quanto aos investimentos de expansão nas empresas, por actividades	80
Quadro 60 - Distribuição percentual da previsão a médio prazo quanto aos investimentos de expansão nas empresas, por actividades	81
Quadro 61 - Previsão das empresas recorrerem a curto prazo a programas de apoio ao emprego, por actividades	82
Quadro 62 - Distribuição percentual da previsão das empresas recorrerem a curto prazo a programas de apoio ao emprego, por actividades	83
Quadro 63 - Previsão das empresas recorrerem a médio prazo a programas de apoio ao emprego, por actividades	84
Quadro 64 - Distribuição percentual da previsão das empresas recorrerem a médio prazo a programas de apoio ao emprego, por actividades	85
Quadro 65 - Previsão das empresas suspenderem a curto prazo temporária ou definitivamente a actividade, por actividades	86
Quadro 66 - Distribuição percentual da previsão das empresas suspenderem a curto prazo temporária ou definitivamente a actividade, por actividades	87
Quadro 67 - Previsão das empresas suspenderem a médio prazo temporária ou definitivamente a actividade, por actividades	88
Quadro 68 - Distribuição percentual da previsão das empresas suspenderem a médio prazo temporária ou definitivamente a actividade, por actividades	89
Quadro 69 - Previsão das empresas recorrerem a curto prazo a subcontratação ou a aumentá-la, por actividades	90
Quadro 70 - Distribuição percentual da previsão das empresas recorrerem a curto prazo a subcontratação ou a aumentá-la, por actividades	91
Quadro 71 - Previsão das empresas recorrerem a médio prazo a subcontratação ou a aumentá-la, por actividades	92
Quadro 72 - Distribuição percentual da previsão das empresas recorrerem a médio prazo a subcontratação ou a aumentá-la, por actividades	93
Formulário do Inquérito	94

NOTA INTRODUTÓRIA

Os dados apresentados respeitam aos Inquéritos efectuados a todas as empresas existentes nos Açores com 10 e mais trabalhadores (segundo os Quadros de Pessoal de 2004) tendo-se obtido um índice global de respostas de cerca de 73%, conforme se pode verificar no quadro que a seguir se apresenta.

O Inquérito “Sistema de Indicadores de Alerta” tem como principal objectivo o conhecimento de potenciais situações de crise nas empresas dos vários sectores de actividade com repercussão directa ou indirecta nos níveis de emprego. Todavia, a análise ora apresentada é feita com referência à percentagem de trabalhadores nas empresas objecto de inquérito e a referência a sectores de actividade é feita tendo em conta o número absoluto de trabalhadores.

Pretendemos aqui deixar um agradecimento público a todas as empresas que colaboraram neste trabalho, pois estamos conscientes de que o tecido empresarial é frequentemente instado a responder a inquéritos vários, tomando assim muito do precioso tempo dos empresários.

UNIVERSO INQUIRIDO E PERCENTAGEM DE RESPOSTAS, POR ACTIVIDADES

ACTIVIDADES (CAE - Rev. 2.1)	Número de empresas inquiridas	Inquéritos com respostas válidas	Inquéritos devolvidos por motivos vários	Percentagem de respostas válidas
TOTAL	947	688	10	72,7
A AGRICULTURA, PRODUÇÃO ANIMAL, CAÇA	22	17	1	77,3
B PESCA	22	14	1	63,6
C INDÚSTRIAS EXTRACTIVAS	7	6	-	85,7
D INDÚSTRIAS TRANSFORMADORAS	155	121	2	78,1
E ELECTRICIDADE, GÁS E ÁGUA	2	2	-	100,0
F CONSTRUÇÃO	177	103	2	58,2
G COMÉRCIO POR GROSSO E A RETALHO	259	194	1	74,9
H ALOJAMENTO E RESTAURAÇÃO	88	53	-	60,2
I TRANSPORTES E COMUNICAÇÕES	45	35	-	77,8
J ACTIVIDADES FINANCEIRAS	5	5	-	100,0
K ACTIVIDADES IMOBILIÁRIAS	47	37	1	78,7
M EDUCAÇÃO	13	11	1	84,6
N SAÚDE E ACÇÃO SOCIAL	70	64	-	91,4
O SERVIÇOS COLECTIVOS, SOCIAIS E PESSOAIS	35	26	1	74,3

CONCEITOS UTILIZADOS

EVOLUÇÃO DO EMPREGO – NÚMERO DE TRABALHADORES

Pessoas que, numa dada data e sob qualquer tipo de contrato, se encontrem vinculadas à empresa, embora possam estar temporariamente ausentes nessa data por motivo de férias, maternidade, conflito de trabalho, formação profissional, assim como por doença e acidente de trabalho de duração igual ou inferior a um mês.

Inclui também os trabalhadores de outras empresas que se encontrem a trabalhar na empresa, sendo aí directamente remunerados. Inclui ainda os sócios-gerentes, cooperantes e familiares que trabalhem nessa data e que recebam por esse trabalho uma remuneração.

Exclui os trabalhadores a cumprir serviço militar, em regime de licença sem vencimento, em desempenho de cargos públicos (por exemplo: vereadores, deputados, etc.), ausentes por doença ou acidente de trabalho de duração superior a um mês, assim como os trabalhadores com vínculo à empresa, mas deslocados para outras empresas, sendo nelas directamente remunerados.

EVOLUÇÃO DO EMPREGO – ENTRADAS E SAÍDAS

São consideradas todas as entradas e saídas de pessoal na empresa, mesmo que para outra unidade da mesma empresa.

SALÁRIOS

Considera-se que existe normalidade no pagamento de salários se eles foram pagos a todos os trabalhadores nas datas previstas e pela totalidade do montante fixado nos contratos de trabalho, durante o período de referência.

ENCARGOS SOBRE REMUNERAÇÕES

Todos os encargos a cargo da entidade patronal estabelecidos em regime geral para a Segurança Social ou outros regimes obrigatórios e, se os houver, os estabelecidos em regimes complementares de reforma, regimes complementares de seguro de doença, outros regimes complementares e prestações sociais pagas directamente aos trabalhadores.

ENCARGOS COM SEGUROS DE ACIDENTES DE TRABALHO E DOENÇAS PROFISSIONAIS

Incluem não só os pagamentos de prémios de seguro como também, se tal for prática na empresa, os pagamentos efectuados às pessoas ao serviço para compensar perdas de salário devidas a faltas por acidente de trabalho ou doença profissional.

CUSTOS DE ACÇÃO SOCIAL

Incluem-se aqui, por exemplo, as despesas com transporte próprio, ou o aluguer de transporte, para deslocação dos trabalhadores entre o domicílio e o local de trabalho; despesas com vestuário de trabalho; despesas com instalações de carácter recreativo, educativo, cultural ou de serviços clínicos; despesas de manutenção e subsídios para cantinas; subsídios para creches, jardins-de-infância e escolas e bolsas de estudo para trabalhadores e seus descendentes.

QUOTA DE MERCADO

Importância da empresa em relação a outras unidades congéneres, isto é, que têm a mesma actividade ou actividade semelhante. No caso de actividades onde existem bastantes empresas e de pequena dimensão, essa importância poderá ser tomada para a região onde se situa a empresa.

STOCK DE PRODUTOS ACABADOS

Produtos ou bens que a empresa tem de escoar para o mercado, ou para terceiros, e que se encontram em armazém.

RECURSO A PROGRAMAS DE APOIO AO EMPREGO

Utilização, por parte da empresa, de alguma ou algumas das medidas e instrumentos englobados nos denominados "Programas de Apoio ao Emprego" como por exemplo: Programa de Integração de Activos (INTEGRA), Plano Integrado de Estágios (ESTAGIAR), Esquema Integrado de Incentivos ao Emprego, Apoios à Integração no Mercado de Emprego de Trabalhadores Portadores de Deficiência, etc.

INVESTIMENTOS DE RACIONALIZAÇÃO

Investimentos que se traduzem, em geral, na aquisição de equipamentos destinados a efectuar tarefas onde podem substituir a mão-de-obra (computadores, empilhadoras, etc.) isto é, que permitem aumentar a actividade da empresa mantendo o número de pessoas ao serviço, ou manter a actividade reduzindo o número de pessoas.

INVESTIMENTOS DE EXPANSÃO

Investimentos que permitem aumentar, em geral, a actividade da empresa, traduzindo-se normalmente em aumento de instalações, de equipamento, de pessoal, de aquisição de matérias-primas, etc.

CLASSIFICAÇÃO DAS ACTIVIDADES ECONÓMICAS PORTUGUESAS
POR RAMOS DE ACTIVIDADE (CAE - Rev. 2.1)

ÍNDICE DAS SECÇÕES, DIVISÕES E GRUPOS UTILIZADOS NO TEXTO

A AGRICULTURA, PRODUÇÃO ANIMAL, CAÇA E SILVICULTURA

B PESCA

C INDÚSTRIAS EXTRACTIVAS

D INDÚSTRIAS TRANSFORMADORAS

- 151 Abate de animais, preparação e conservação de carne e de produtos à base de carne
- 152 Indústria transformadora da pesca e da aquicultura
- 153 Indústria de conservação de frutos e de produtos hortícolas
- 154 Produção de óleos e gorduras animais e vegetais
- 155 Indústria de lacticínios
- 156 Transformação de cereais e leguminosas; fabricação de amidos, féculas e produtos afins
- 157 Fabricação de alimentos compostos para animais
- 158 Fabricação de outros produtos alimentares
- 159 Indústria das bebidas
- 160 Indústria do tabaco
- 17 Fabricação de têxteis
- 18 Indústria do vestuário; preparação, tingimento e fabricação de artigos de peles com pêlo
- 20 Indústrias da madeira e da cortiça e suas obras, excepto mobiliário; fabricação de obras de cestaria e de espartaria
- 22 Edição, impressão e reprodução de suportes de informação gravados
- 25 Fabricação de artigos de borracha e de matérias plásticas
- 26 Fabricação de outros produtos minerais não metálicos
- 28 Fabricação de produtos metálicos, excepto máquinas e equipamento
- 35 Fabricação de outro material de transporte
- 36 Fabricação de mobiliário

E PRODUÇÃO E DISTRIBUIÇÃO DE ELECTRICIDADE, GÁS E ÁGUA

F CONSTRUÇÃO

G COMÉRCIO POR GROSSO E A RETALHO; REPARAÇÃO DE VEÍCULOS AUTOMÓVEIS, MOTOCICLOS E DE BENS DE USO PESSOAL E DOMÉSTICO

- 50 Comércio, manutenção e reparação de veículos automóveis e motociclos; comércio a retalho de combustíveis para veículos
- 51 Comércio por grosso e agentes do comércio, excepto de veículos automóveis e de motociclos
- 521 Comércio a retalho em estabelecimentos não especializados
- 522 Comércio a retalho de produtos alimentares, bebidas e tabaco em estabelecimentos especializados
- 523 Comércio a retalho de produtos farmacêuticos, médicos, cosméticos e de higiene
- 524 Comércio a retalho de outros produtos novos em estabelecimentos especializados
- 525 Comércio a retalho de artigos em segunda mão em estabelecimentos
- 526 Comércio a retalho não efectuado em estabelecimentos

H ALOJAMENTO E RESTAURAÇÃO (RESTAURANTES E SIMILARES)

I TRANSPORTES, ARMAZENAGEM E COMUNICAÇÕES

- 60 Transportes terrestres; transportes por oleodutos ou gasodutos
- 61 Transportes por água
- 62 Transportes aéreos
- 63 Actividades anexas e auxiliares dos transportes; agências de viagens e de turismo e de outras actividades de apoio turístico
- 64 Correios e telecomunicações

J ACTIVIDADES FINANCEIRAS

K ACTIVIDADES IMOBILIÁRIAS, ALUGUERES E SERVIÇOS PRESTADOS ÀS EMPRESAS

M EDUCAÇÃO

N SAÚDE E ACÇÃO SOCIAL

O OUTRAS ACTIVIDADES DE SERVIÇOS COLECTIVOS, SOCIAIS E PESSOAIS

- 91 Actividades associativas diversas, não especificadas
- 92 Actividades recreativas, culturais e desportivas
- 93 Outras actividades de serviços

ANÁLISE DE RESULTADOS

1. SITUAÇÃO DA EMPRESA

Neste primeiro grupo de questões pretende-se de forma sumária e geral caracterizar as empresas inquiridas relativamente aos aspectos financeiros, de recursos humanos, de concorrência/mercado e tecnológicos.

1.1 Situação Actual da Empresa

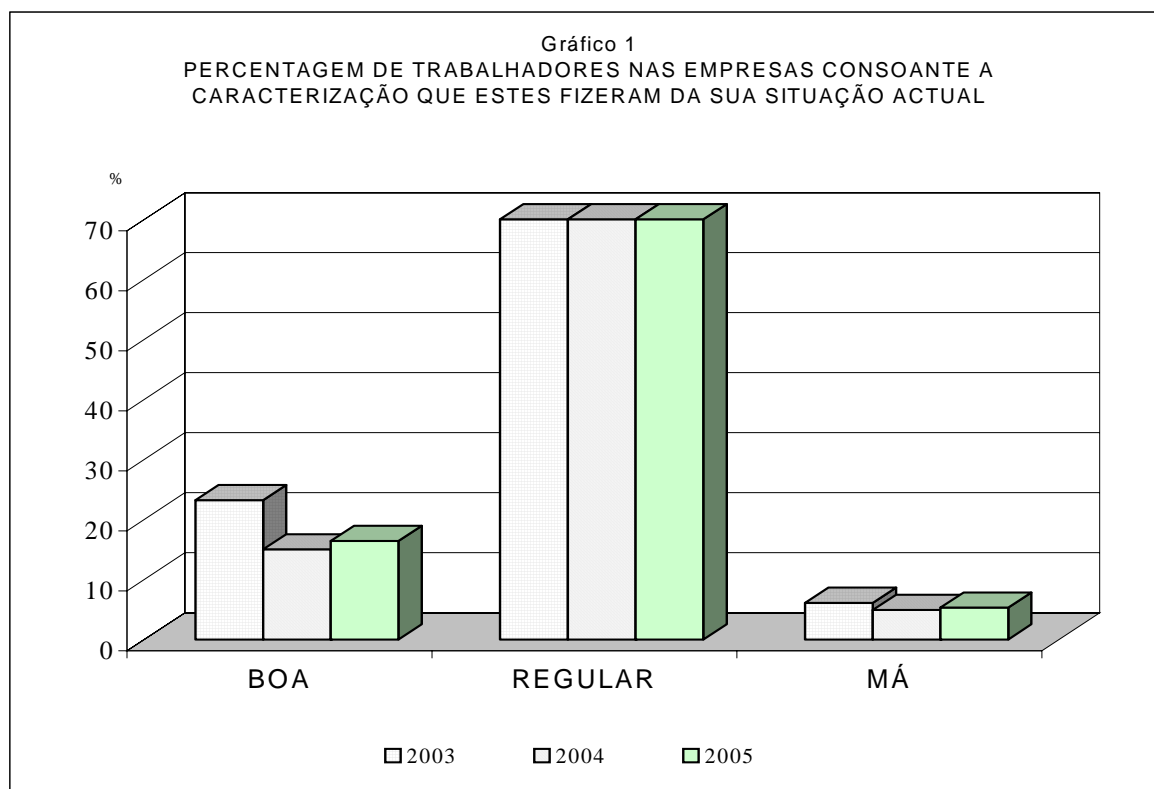

No que respeita à percentagem de trabalhadores nas empresas consoante a caracterização que estas fizeram da sua situação actual, em termos de comparação dos dados de 2003, 2004 e 2005 verifica-se que não existem diferenças significativas para o total das actividades. Assim, continua nítida a tendência para um valor elevado da percentagem de trabalhadores nos estabelecimentos que caracterizam a sua Situação Actual como Regular, mantendo-se a percentagem dos que a definiram como Boa com valores superiores aos dos que a caracterizaram como Má. (Gráfico 1).

As actividades Construção e Alojamento e restauração abrangem o maior número de trabalhadores nas empresas que caracterizam a sua situação como Má.

1.2 Os Domínios Mercado/Concorrência, Qualificação dos Recursos Humanos, Natureza Financeira e Natureza Tecnológica

No domínio Mercado/Concorrência é predominante a situação em que existe uma percentagem mais elevada de trabalhadores nas empresas que responderam Alguns Problemas (65,3%), os Sem Problemas representam 20%, e 14,7% têm Muitos Problemas. Se relacionarmos estes valores com os do ano transacto verificamos que os Com Alguns

Problemas e Com Muitos Problemas aumentaram 2,4 e 0,2 pontos percentuais respectivamente e os Sem Problemas decresceram 2,6 pontos percentuais.

Em 2005 apenas a actividade da Electricidade, gás e água não apresentou problemas de Mercado/Concorrência.

Na Qualificação dos Recursos Humanos a resposta com Muitos Problemas decresceu 2,1 pontos percentuais em relação ao ano anterior, a resposta Com Alguns Problemas decresceu 0,4 pontos percentuais e a resposta Sem Problemas passou de 19,3% para 21,8% (mais 2,5 pontos percentuais).

À semelhança do que aconteceu em 2004, apenas o sector de actividade Fabricação de outro material de transporte não tem problemas com a qualificação dos recursos humanos.

No domínio de Natureza Financeira a resposta que abrange maior número de trabalhadores é a de Alguns Problemas abrangendo 55,7% dos trabalhadores que exercem a sua profissão nas empresas inquiridas, a resposta Muitos Problemas aumentou em relação ao ano anterior 0,3 pontos percentuais e a resposta Sem Problemas subiu 2,2 pontos percentuais. No que respeita ao domínio de Natureza Tecnológica a resposta com Alguns Problemas é a que tem uma maior percentagem (49,7%).

As empresas que se apresentam no domínio financeiro Com Muitos Problemas abrangem 2 543 trabalhadores e as principais actividades abrangidas são as Actividades imobiliárias, a Construção, a Saúde e acção social e as Indústrias alimentares.

As actividades que apresentam Muitos Problemas no domínio Tecnológico são: Pesca, Fabricação de artigos de borracha e matérias plásticas e Actividades associativas diversas.

1.3 Situação nas empresas nos próximos seis meses

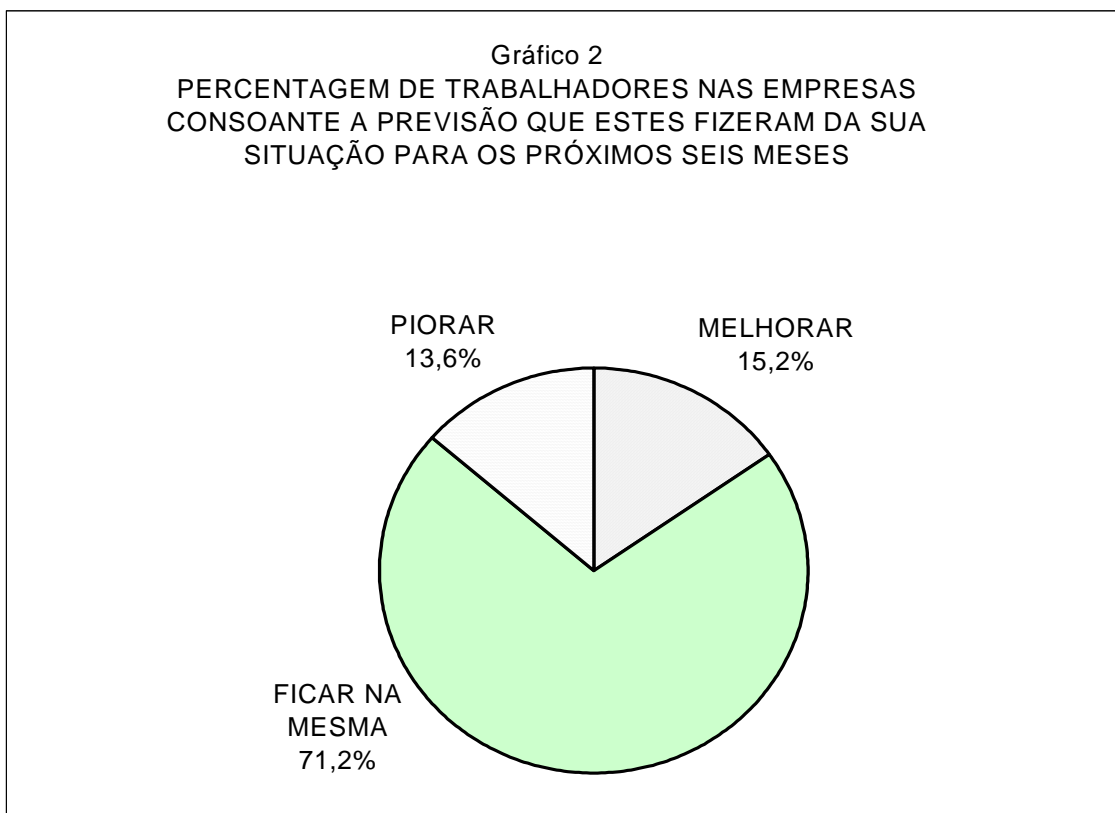

As percentagens de trabalhadores nas empresas que perspectivam Melhorar, ou Piorar a sua situação actual nos próximos seis meses, para o total das actividades, alteraram-se em relação ao ano de 2004. Os que prevêem Piorar a sua situação cresceram 0,1 ponto percentual em relação ao ano anterior, e os que prevêem Melhorar decresceram 7,3 pontos percentuais.

Observando cada uma das actividades, constata-se que a Construção, as Actividades imobiliárias, o Alojamento e restauração, o Comércio por grosso, excepto veículos e as Indústrias alimentares, são os sectores onde a situação Piorar irá afectar um maior número de trabalhadores.

Nas razões evocadas para Melhorar a situação das empresas nos próximos seis meses, relativamente ao período de referência, as de Natureza Financeira são as que aparecem com maior percentagem 27,6%.

Relativamente às razões apresentadas que irão contribuir para que a situação actual piore nos próximos seis meses com 47,6% temos as razões de Mercado/Concorrência, seguidas das de Natureza Financeira com 36,3%, de Qualificação de Recursos Humanos com 8,9% e das de Natureza Tecnológica com 7,1%.

2. EVOLUÇÃO DO EMPREGO

Este quadro de questões do inquérito faz a recolha de informação sobre o fluxo de Entradas e Saídas de trabalhadores para um período de análise de seis meses, imediatamente anteriores ao período de referência.

Considerando como Saldo Positivo a percentagem do número de trabalhadores nas empresas que tiveram mais Entradas do que Saídas, no ano anterior ao do período de referência do inquérito, e como Saldo Negativo a mesma percentagem nas empresas que tiveram mais Saídas do que Entradas, em igual período de referência, nota-se que é visível a superioridade da percentagem de trabalhadores nas empresas em que houve Saldo Positivo em relação à daqueles que apresentam Saldo Negativo (diferença de 18 pontos percentuais).

No entanto, nem todas as actividades seguiram esta evolução. Quinze actividades em vinte e nove apresentam saldos negativos no período em referência. As Actividades imobiliárias, a Electricidade, gás e água e as Actividades financeiras são as que afectam um número mais elevado de trabalhadores (Quadro 16).

3. PREVISÃO DE EMPREGO

Este conjunto de questões destina-se a analisar, as previsões de emprego em termos de aumento, manutenção ou diminuição do número de pessoas ao serviço da empresa considerando dois períodos de análise: os 6 meses seguintes ao período de referência dos inquéritos – Curto Prazo – e os 6 a 12 meses imediatos a esse período – Médio Prazo.

3.1 Previsão do Emprego a Curto Prazo

Relativamente às expectativas sobre a evolução do volume de trabalhadores, para o total das actividades, as empresas que não esperam a Curto Prazo qualquer alteração representam cerca de 73,3% de trabalhadores, este valor aumentou 4,9 pontos percentuais em relação a 2004. Por outro lado, a percentagem de trabalhadores nas empresas que anteviam diminuições no número de trabalhadores é de 16,7% (menos 0,7 pontos percentuais do que no ano anterior) e a dos que aguardavam aumentos de 10,1 tendo este valor diminuído 4,1 pontos percentuais em relação ao ano de 2004.

Gráfico 3
PREVISÃO DE EMPREGO A CURTO PRAZO



Gráfico 4
PREVISÃO DE EMPREGO A MÉDIO PRAZO



As perspectivas de redução de trabalhadores, para os seis meses seguintes ao período de referência do inquérito, observam-se essencialmente nas actividades da Indústria do vestuário, Electricidade, gás e água, Indústria das bebidas, Indústrias extractivas e Actividades financeiras.

3.2 Previsões de Emprego a Médio Prazo

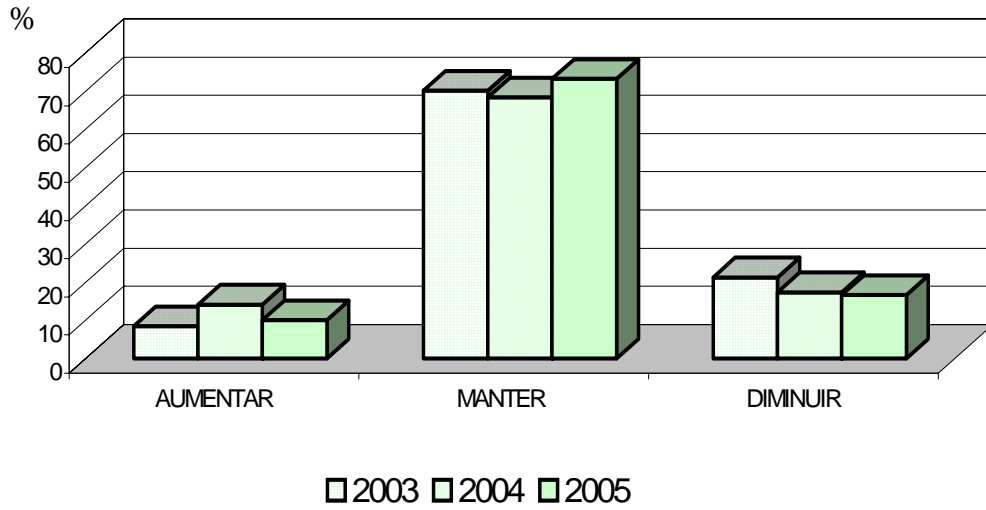
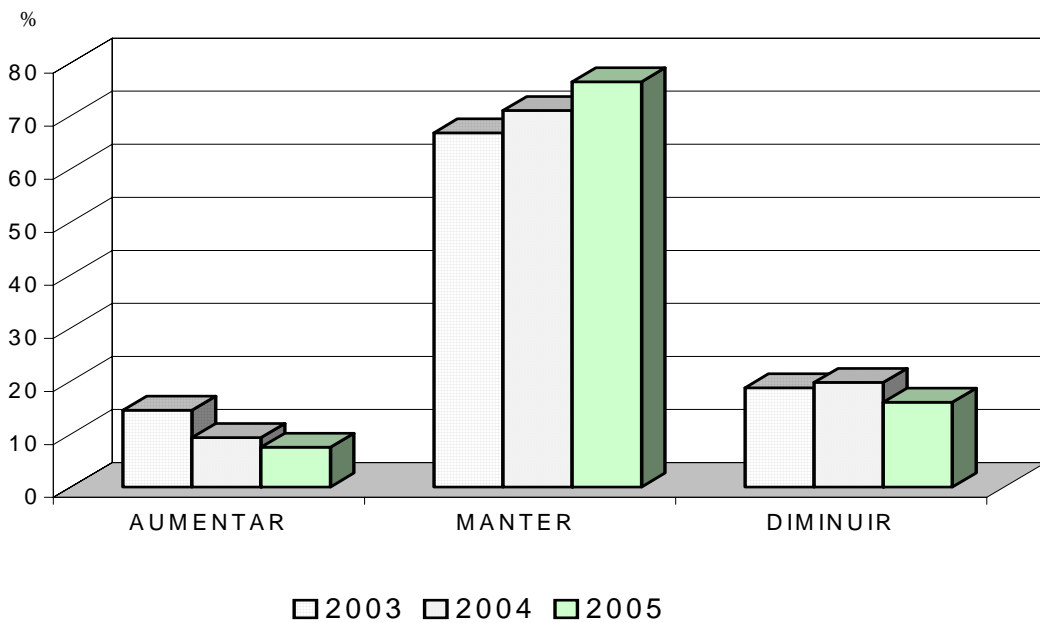
De um modo geral, a Médio Prazo, a expectativa de manutenção de volume de emprego de trabalhadores continua, tal como a Curto Prazo, a ser muito significativa (76,4%). As previsões para os 6 a 12 meses seguintes ao período de referência do inquérito e para o total das actividades são, em termos de aumento inferiores às do Curto Prazo (menos 2,6 pontos percentuais) e a diminuição do número de trabalhadores decresceu 0,7 pontos percentuais em relação às previsões a Curto Prazo.

A Médio Prazo as empresas que previam diminuir o volume de emprego representam mais trabalhadores do que aqueles que previam aumentar, a resposta Diminuir é superior à Aumentar em 8,5 pontos percentuais.

As actividades onde se observa a Médio Prazo, as maiores percentagens de trabalhadores nas empresas que previam diminuir em relação às que previam Aumentar, concorrendo assim para que as previsões apontem para uma redução de trabalhadores a Médio Prazo, são a Indústria do vestuário, Electricidade, gás e água, Indústrias extractivas e Actividades financeiras.

As principais actividades que contribuem para que as perspectivas de aumento de trabalhadores a Médio Prazo superam as de redução de trabalhadores são a Pesca, Indústrias alimentares, e Actividades associativas diversas.

4. SALÁRIOS

Pretende-se com este conjunto de questões ter um conhecimento sobre a Normalidade no Pagamento de Salários (em dois períodos distintos: último semestre e próximos seis meses), isto é, o pagamento atempado a todos os trabalhadores, da totalidade do montante previsto nos contratos de trabalho.

4.1 Normalidade no Pagamento de Salários

Para o total das actividades, as empresas que referem a não ocorrência de qualquer tipo de anormalidade quanto ao Pagamento dos Salários, representam 97,6% dos trabalhadores. Por outro lado, a percentagem de trabalhadores das empresas que, pelo contrário, referem a não ocorrência de Normalidade de Salários é 2,4, mas este valor diminuiu 2 pontos percentuais em relação ao ano de 2004.

As actividades onde a não Normalidade no Pagamento dos Salários abrange maior número de trabalhadores são: Construção, o Comércio por grosso, excepto de veículos e o Alojamento e restauração.

4.2 Previsão de Normalidade no Pagamento de Salários

Em termos de perspectivas para os seis meses seguintes ao do período de referência do inquérito, a informação é muito semelhante à do ponto anterior, ou seja, as empresas que, para o total das actividades, não perspectivam qualquer anormalidade quanto ao pagamento dos salários representam 94,7% dos trabalhadores e os que esperam situações anómalas abrangem 1 372 trabalhadores.

As actividades com maior número de trabalhadores em que são previsíveis situações de anormalidade no Pagamento de Salários são: Construção, Actividades associativas diversas, Indústrias alimentares, Alojamento e restauração e Saúde e acção social.

5. ENCARGOS SOCIAIS

Através deste conjunto de questões procurou conhecer-se a situação da empresa quanto ao pagamento de Encargos Sociais, isto é, se a empresa teve, ou terá, que atrasar esse pagamento ou mesmo suspendê-lo. Nos Encargos Sociais estão englobados os encargos sobre remunerações, os encargos com seguros de acidentes de trabalho e doenças profissionais e os custos da acção social.

5.1 Atraso/Suspensão no Pagamento de Encargos Sociais

A percentagem de trabalhadores nas empresas onde ocorreu atraso/suspensão no pagamento dos Encargos Sociais atingiu, respectivamente para o total das actividades 6,2% (mais 2,6 pontos percentuais do que em 2004).

As actividades que mais se destacam neste tipo de atrasos (abrangem mais trabalhadores) são: Construção, Indústria da madeira e da cortiça, Comércio por grosso, excepto de veículos e Indústrias alimentares.

5.2 Previsão de Atraso/Suspensão no Pagamento de Encargos Sociais

A percentagem de trabalhadores nas empresas onde, para o total das actividades se prevê que ocorra atraso/suspensão no pagamento dos Encargos Sociais, para os seis meses seguintes ao período de referência, é de 4,2% (mais 2,1 pontos percentuais do que em 2004).

O maior número de trabalhadores envolvidos na actividade com maior expectativa de dificuldade neste campo no semestre seguinte são nos sectores das Indústrias da madeira e da cortiça, do Comércio por grosso, excepto de veículos, das Indústrias alimentares e da Construção.

6. OBRIGAÇÕES FINANCEIRAS

Através deste conjunto de questões procurou saber-se se as empresas tiveram e/ou esperavam ter problemas quanto ao pagamento atempado aos fornecedores, ao fisco e à banca. De um modo geral, apesar de se reflectir mais nos pagamentos aos Fornecedores, cada um destes aspectos tem, à sua maneira, um mesmo objectivo: verificar se a empresa está numa situação financeira desafogada ou de crise, o que poderá acarretar, a maior ou menor prazo, o despedimento de trabalhadores/encerramento de postos de trabalho.

6.1 Fornecedores

O atraso ou a suspensão de pagamento a fornecedores nos últimos seis meses, anteriores ao período de referência, abrangeu 20,5% de trabalhadores das empresas inquiridas (mais 2,9 pontos percentuais do que em 2004). As actividades que envolvem maior número de trabalhadores e mais contribuíram para essa situação por ordem decrescente foram: Construção, Actividades imobiliárias, Indústrias alimentares, Saúde e acção social, Comércio por grosso, excepto veículos, e Comércio a retalho, excepto veículos.

Quanto à previsão para os próximos seis meses, relativamente ao período de referência, a percentagem de trabalhadores abrangidos é de 15,5%, valor este que se mantém igual ao ano anterior. As actividades mais atingidas por esse problema são: Construção, Actividades imobiliárias, Saúde e acção social, Indústrias alimentares, Comércio por grosso, excepto de veículos, Actividades associativas diversas e Indústrias da madeira e da cortiça.

6.2 Encargos Fiscais

A percentagem de trabalhadores nas empresas que tinham o pagamento de Encargos Fiscais em atraso era para o total de actividades de 3,9% e os que previam que iriam atrasar os pagamentos nos próximos seis meses era de 3,4%. A diferença em relação ao ano transacto é de menos 0,2 pontos percentuais no atraso do pagamento e de mais 1 ponto percentual na previsão.

Nas empresas onde ocorreu e se prevê que venha ocorrer “Atraso no Pagamento de Encargos Fiscais” o número de trabalhadores é mais elevado nas seguintes actividades: Construção, Indústrias da madeira e da cortiça, Fabricação de outros produtos minerais não metálicos, Indústria das bebidas e Alojamento e restauração.

6.3 Encargos Bancários

A percentagem de trabalhadores nas empresas que têm problemas no pagamento de Encargos Bancários é de 2% e a previsão aponta para 3,4%.

As actividades que têm mais problemas neste domínio são: Alojamento e restauração e Construção.

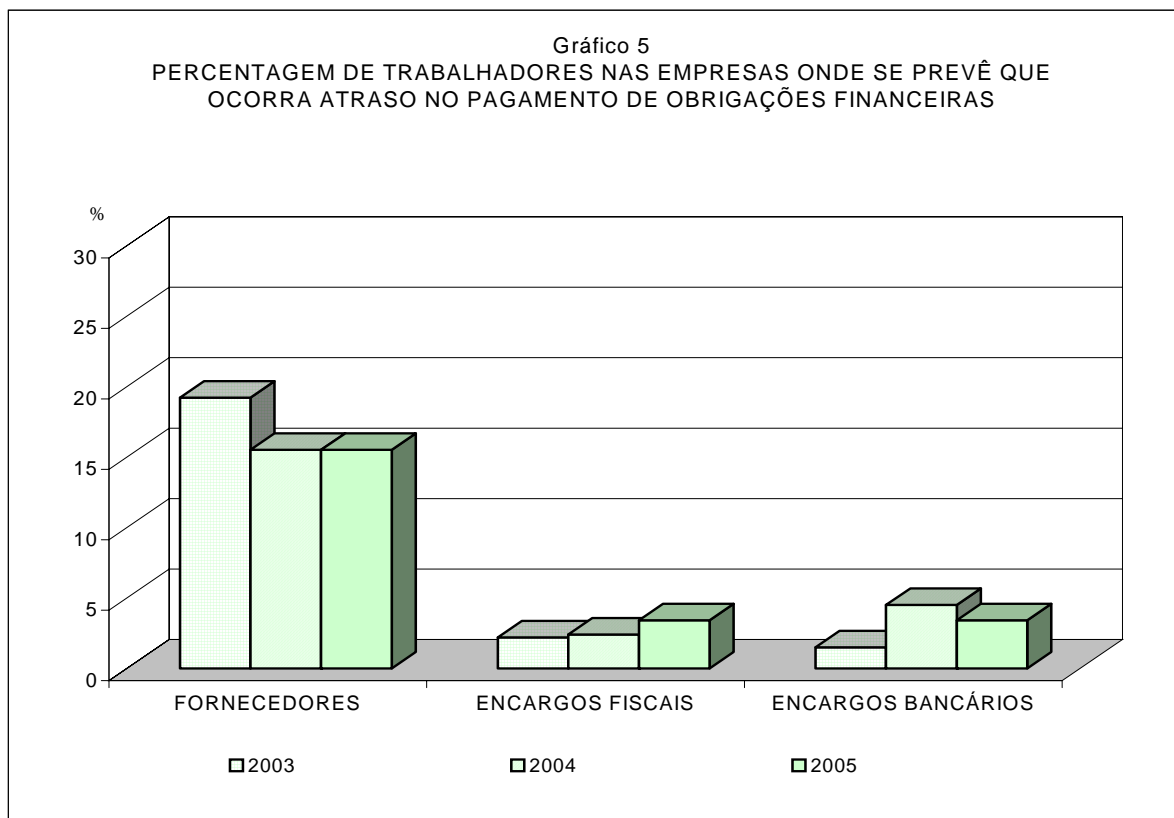

7. PRODUÇÃO E MERCADO

Este grupo de questões tem como objectivo a recolha de previsões (para os próximos seis meses) relativas à evolução de determinadas variáveis estritamente interligadas com a actividade produtiva das empresas inquiridas, como seja a Produção, a Carteira de Encomendas, o Volume de Negócios, a Quota de Mercado, os Stocks de Produtos Acabados e o Total de Horas (normais + extraordinárias) Trabalhadas. Note-se que as empresas cuja actividade seja Agricultura, produção animal e caça, Pesca, Indústrias extractivas, Indústrias transformadores, Construção, e Electricidade, gás e água, respondem às questões sobre todas aquelas variáveis enquanto as empresas das restantes actividades apenas respondem às questões sobre Volume de Negócios, Quota de Mercado e Total de Horas Trabalhadas.

7.1 Produção

As empresas que não apontaram, para o total das actividades, qualquer alteração da Produção representam 58,3% dos trabalhadores (mais 4,7 pontos percentuais do que em 2004), aqueles que indicavam perspectivas de aumento (27,4%) aumentaram 2 pontos percentuais em relação ao ano anterior.

A maior previsão de aumento da produção foi efectuada pela Indústria do vestuário, Electricidade, água e gás e Indústria das bebidas.

7.2 Carteira de Encomendas

No total das actividades, que responderam a esta questão, e comparando as percentagens de trabalhadores nas empresas que previam Aumentar, Manter ou Diminuir a Carteira de Encomendas, podem salientar-se as evoluções de mais 4,7 pontos percentuais no Aumentar e menos 5,5 pontos percentuais no Diminuir, entre o inquérito de 2004 e o de 2005.

As actividades que prevêem diminuições e têm maior número de trabalhadores são: Construção, Indústrias alimentares e indústrias extractivas.

7.3 Volume de Negócios

Para o total das actividades, a percentagem de trabalhadores nas empresas que perspectivam a estabilidade no Volume de Negócios é de 62,6%, representando este valor mais 8 pontos percentuais do que no ano anterior. Valores inferiores apresentam a resposta de Aumento do Volume de Negócios com 26,3% e a Diminuição com 11,1%.

A previsão de diminuição do Volume de Negócios afecta o maior número de trabalhadores nas seguintes actividades: Construção, Indústrias alimentares, Alojamento e restauração e Comércio por grosso, excepto de veículos.

7.4 Quota de Mercado

De salientar neste ponto que, para o total das actividades e para a percentagem dos trabalhadores nas empresas predomina a previsão de manutenção da Quota de Mercado com 81,1% (mais 4,7 pontos percentuais do que em 2004), enquanto os que previam Aumentar se situavam em 11,5% e a Diminuição em 7,4%.

As actividades Construção, Indústrias alimentares, Alojamento e restauração e Actividades imobiliárias abrangem o maior número de trabalhadores nas empresas onde se prevê uma Diminuição da Quota de Mercado

7.5 Stocks de Produtos Acabados

Nesta questão predomina a opinião de que se manterão os Stocks de Produtos Acabados (74,5%). Esta é a tendência geral de todas as actividades excepção feita à Construção, às Indústrias alimentares e à Fabricação de outros produtos minerais não metálicos, onde o maior peso de trabalhadores é na situação de Diminuir.

7.6 Total de Horas Trabalhadas

As empresas que prevêem a manutenção do total de Horas Trabalhadas representam 85,2% dos trabalhadores, enquanto os que prevêem Aumentar ficam apenas pelos 2,6% e os que vão Diminuir (12,2%) decresceram 4,3 pontos percentuais em relação a 2004.

Tal como no ano anterior, as actividades com respostas de Diminuir e que abrangem mais trabalhadores são: Construção, Indústrias alimentares, Alojamento e restauração e Indústrias extractivas.

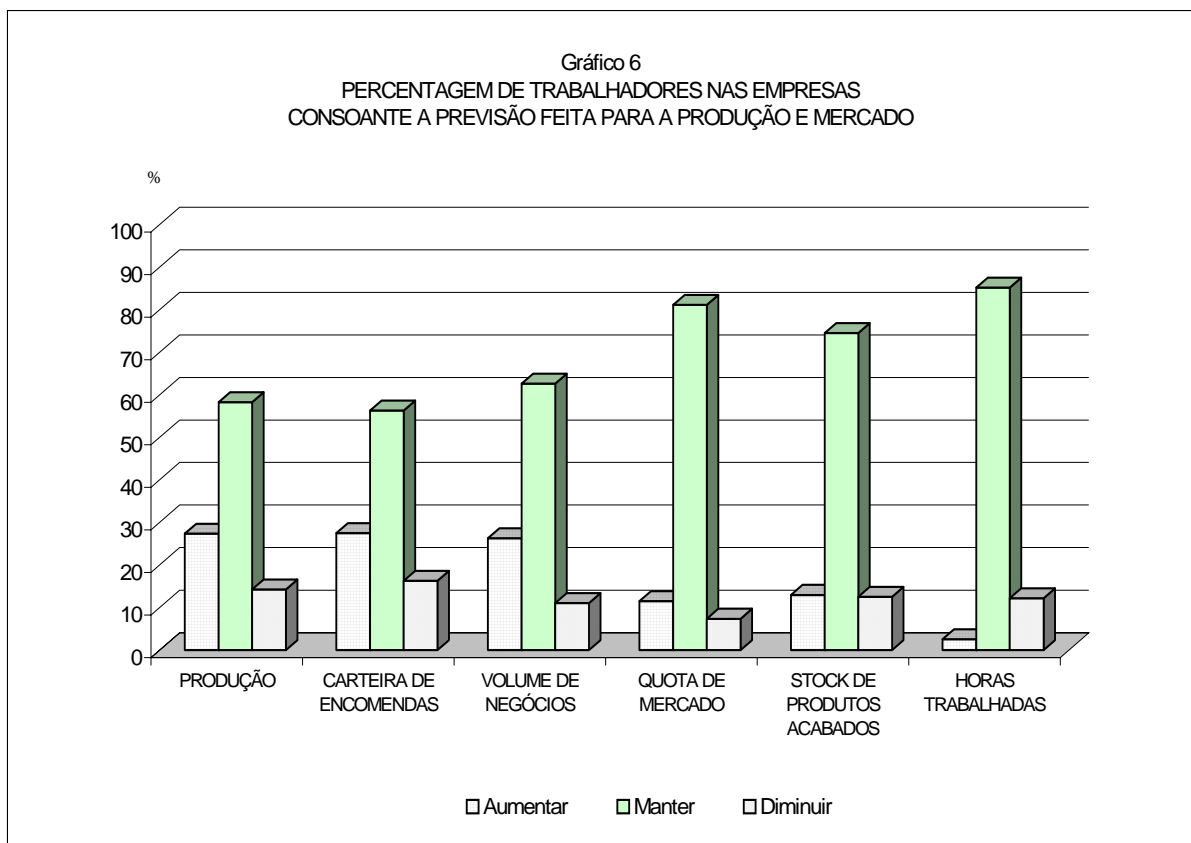

8. PERSPECTIVAS DE ACTUAÇÃO

Com este conjunto de questões – a que se chamou Perspectivas de Actuação – pretende-se saber quais as iniciativas que as empresas esperam tomar face a condicionantes

económicas e financeiras, com o objectivo de intervir, de alguma forma, nas circunstâncias que condicionam a actividade das empresas inquiridas.

8.1 Investimentos de Racionalização (Curto e Médio Prazo)

Nesta questão tanto para o curto como para o médio prazo, a percentagem de trabalhadores nas empresas que afirmam não ir realizar Investimentos de Racionalização é superior à dos que afirmam essa intenção.

As actividades que no curto e médio prazo vão fazer investimentos de racionalização e que abrangem mais de 500 trabalhadores são: Construção, Comércio a retalho, excepto de veículos, Indústrias alimentares, Transportes e Armazenagem, Comércio por grosso, excepto de veículos, Saúde e acção social, Electricidade, gás e água e Actividades imobiliárias.

8.2 Investimentos de Expansão (Curto e Médio Prazo)

No curto e médio prazo e para o total das actividades, a percentagem de trabalhadores nas empresas que prevêem a realização de Investimentos de Expansão é 30,7% e 37,8% respectivamente.

De realçar que a actividade que abrange mais de mil trabalhadores e que diz querer realizar Investimentos de Expansão, tanto a curto como a médio prazo, é a dos Transportes e armazenagem.

8.3 Programas de Apoio ao Emprego (Curto e Médio Prazo)

Para ambos os prazos, curto e médio, e para o total das actividades a percentagem de trabalhadores nas empresas que prevêem recorrer a Programas de Apoio ao Emprego é inferior à percentagem dos que não prevêem fazê-lo. A percentagem de trabalhadores nas empresas que não pretendem recorrer a esse tipo de programas é de cerca de 65%. No entanto verifica-se uma subida nas percentagens dos trabalhadores que vão recorrer aos Programas de Apoio ao emprego (de 27,8% para 34,8% e de 26,7% para 35%).

De referir as actividades das Indústrias das bebidas, Indústria do tabaco, Fabricação de mobiliário, Electricidade, gás e água, Transporte e armazenagem, Correios e telecomunicações, Actividades imobiliárias, Saúde e acção social e Actividades recreativas, culturais e desportivas pelo seu elevado interesse nos Programas de Apoio ao Emprego, dado que apresentam percentagens de respostas afirmativas superiores a 50% para os dois tipos de prazos considerados.

8.4 Suspensão da Actividade (Curto e Médio Prazo)

Para o total das actividades e para ambos os prazos, as percentagens de trabalhadores nas empresas onde se prevê suspender a actividade, temporária ou definitivamente, não é muito significativa (0,8% no curto e 0,7% no médio).

Gráfico 7
 PERCENTAGEM DE TRABALHADORES NAS EMPRESAS ONDE SE PREVÊ QUE OCORRA ALTERAÇÃO NAS PERSPECTIVAS DE ACTUAÇÃO A MÉDIO PRAZO

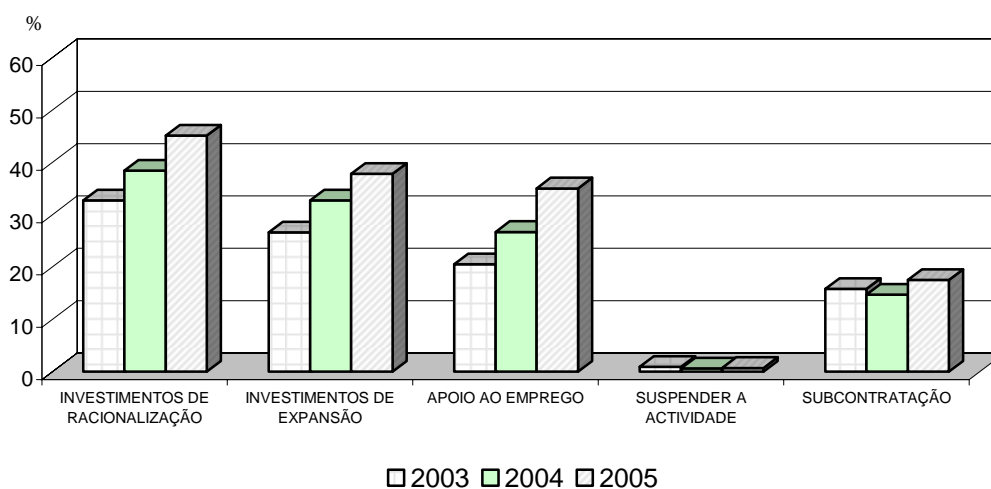

8.5 Subcontratação (Curto e Médio Prazo)

Para o total das actividades, as empresas que prevêem o recurso ou o aumento da Subcontratação representam a curto e a médio prazo 14,9% e 17,5% dos trabalhadores.

As actividades que mais prevêem aumentar a subcontratação no médio prazo são: Indústria do tabaco e Transportes e armazenagem.

SITUAÇÃO DAS EMPRESAS, POR ACTIVIDADES

QUADRO 1

ACTIVIDADES (CAE - Rev. 2.1)	N.º DE EMPRESAS			N.º DE TRABALHADORES		
	Boa	Regular	Má	Boa	Regular	Má
TOTAL	119	513	56	4 245	20 280	1 362
A AGRICULTURA, PRODUÇÃO ANIMAL, CAÇA	4	11	2	73	191	19
B PESCA	1	11	2	10	164	76
C INDÚSTRIAS EXTRACTIVAS	1	5	-	14	347	-
D INDÚSTRIAS TRANSFORMADORAS	19	90	12	701	3 566	179
151/8 Indústrias alimentares	8	41	4	392	2 147	54
159 Indústria das bebidas	-	3	1	-	122	11
160 Indústria do tabaco	-	1	-	-	81	-
17 Fabricação de têxteis	-	1	-	-	11	-
18 Indústria do vestuário	-	-	1	-	-	43
20 Indústrias da madeira e da cortiça	1	6	2	20	245	27
22 Edição, impressão e reprodução de informação	3	4	2	55	131	27
25 Fabricação de artigos de borracha e matérias plásticas	-	1	-	-	14	-
26 Fabricação de outros produtos minerais não metálicos	4	17	1	116	479	8
28 Fabricação de produtos metálicos, excepto máquinas	2	15	1	82	315	9
35 Fabricação de outro material de transporte	-	1	-	-	21	-
36 Fabricação de mobiliário	1	-	-	36	-	-
E ELECTRICIDADE, GÁS E ÁGUA	-	2	-	-	708	-
F CONSTRUÇÃO	13	81	9	591	3 038	509
G COMÉRCIO POR GROSSO E A RETALHO	30	151	13	989	5 304	203
50 Comércio e reparação de veículos; com. de combustível	6	26	3	132	652	66
51 Comércio por grosso, excepto de veículos	11	66	3	405	1 698	53
521/6 Comércio a retalho, excepto de veículos	13	59	7	452	2 954	84
H ALOJAMENTO E RESTAURAÇÃO	9	39	5	228	1 124	195
I TRANSPORTES E COMUNICAÇÕES	10	23	2	182	1 569	21
60/63 Transportes e armazenagem	9	20	2	151	1 452	21
64 Correios e telecomunicações	1	3	-	31	117	-
J ACTIVIDADES FINANCEIRAS	4	1	-	760	76	-
K ACTIVIDADES IMOBILIÁRIAS	4	30	3	60	1 574	39
M EDUCAÇÃO	5	6	-	73	98	-
N SAÚDE E ACÇÃO SOCIAL	15	46	3	479	2 098	45
O SERVIÇOS COLECTIVOS, SOCIAIS E PESSOAIS	4	17	5	85	423	76
91 Actividades associativas diversas	3	10	3	75	270	36
92 Actividades recreativas, culturais e desportivas	1	6	2	10	135	40
93 Outras actividades de serviços	-	1	-	-	18	-

DISTRIBUIÇÃO PERCENTUAL DA SITUAÇÃO DAS EMPRESAS, POR ACTIVIDADES

QUADRO 2

ACTIVIDADES (CAE - Rev. 2.1)	N.º DE EMPRESAS			N.º DE TRABALHADORES		
	Boa	Regular	Má	Boa	Regular	Má
TOTAL	17,3	74,6	8,1	16,4	78,3	5,3
A AGRICULTURA, PRODUÇÃO ANIMAL, CAÇA	23,5	64,7	11,8	25,8	67,5	6,7
B PESCA	7,1	78,6	14,3	4,0	65,6	30,4
C INDÚSTRIAS EXTRACTIVAS	16,7	83,3	-	3,9	96,1	-
D INDÚSTRIAS TRANSFORMADORAS	15,7	74,4	9,9	15,8	80,2	4,0
151/8 Indústrias alimentares	15,1	77,4	7,5	15,1	82,8	2,1
159 Indústria das bebidas	-	75,0	25,0	-	91,7	8,3
160 Indústria do tabaco	-	100,0	-	-	100,0	-
17 Fabricação de têxteis	-	100,0	-	-	100,0	-
18 Indústria do vestuário	-	-	100,0	-	-	100,0
20 Indústrias da madeira e da cortiça	11,1	66,7	22,2	6,8	83,9	9,2
22 Edição, impressão e reprodução de informação	33,3	44,4	22,2	25,8	61,5	12,7
25 Fabricação de artigos de borracha e matérias plásticas	-	100,0	-	-	100,0	-
26 Fabricação de outros produtos minerais não metálicos	18,2	77,3	4,5	19,2	79,4	1,3
28 Fabricação de produtos metálicos, excepto máquinas	11,1	83,3	5,6	20,2	77,6	2,2
35 Fabricação de outro material de transporte	-	100,0	-	-	100,0	-
36 Fabricação de mobiliário	100,0	-	-	100,0	-	-
E ELECTRICIDADE, GÁS E ÁGUA	-	100,0	-	-	100,0	-
F CONSTRUÇÃO	12,6	78,6	8,7	14,3	73,4	12,3
G COMÉRCIO POR GROSSO E A RETALHO	15,5	77,8	6,7	15,2	81,7	3,1
50 Comércio e reparação de veículos; com. de combustível	17,1	74,3	8,6	15,5	76,7	7,8
51 Comércio por grosso, excepto de veículos	13,8	82,5	3,8	18,8	78,8	2,5
521/6 Comércio a retalho, excepto de veículos	16,5	74,7	8,9	13,0	84,6	2,4
H ALOJAMENTO E RESTAURAÇÃO	17,0	73,6	9,4	14,7	72,7	12,6
I TRANSPORTES E COMUNICAÇÕES	28,6	65,7	5,7	10,3	88,5	1,2
60/63 Transportes e armazenagem	29,0	64,5	6,5	9,3	89,4	1,3
64 Correios e telecomunicações	25,0	75,0	-	20,9	79,1	-
J ACTIVIDADES FINANCEIRAS	80,0	20,0	-	90,9	9,1	-
K ACTIVIDADES IMOBILIÁRIAS	10,8	81,1	8,1	3,6	94,1	2,3
M EDUCAÇÃO	45,5	54,5	-	42,7	57,3	-
N SAÚDE E ACÇÃO SOCIAL	23,4	71,9	4,7	18,3	80,0	1,7
O SERVIÇOS COLECTIVOS, SOCIAIS E PESSOAIS	15,4	65,4	19,2	14,6	72,4	13,0
91 Actividades associativas diversas	18,8	62,5	18,8	19,7	70,9	9,4
92 Actividades recreativas, culturais e desportivas	11,1	66,7	22,2	5,4	73,0	21,6
93 Outras actividades de serviços	-	100,0	-	-	100,0	-

**SITUAÇÃO DAS EMPRESAS QUANTO AO DOMÍNIO "MERCADO / CONCORRÊNCIA",
POR ACTIVIDADES**
QUADRO 3

ACTIVIDADES (CAE - Rev. 2.1)	N.º EMPRESAS			N.º DE TRABALHADORES		
	Muitos problemas	Alguns problemas	Sem problemas	Muitos problemas	Alguns problemas	Sem problemas
TOTAL	115	423	150	3 795	16 911	5 181
A AGRICULTURA, PRODUÇÃO ANIMAL, CAÇA	3	7	7	40	121	122
B PESCA	1	9	4	28	171	51
C INDÚSTRIAS EXTRACTIVAS	-	6	-	-	361	-
D INDÚSTRIAS TRANSFORMADORAS	25	79	17	783	3 136	527
151/8 Indústrias alimentares	8	35	10	245	2 072	276
159 Indústria das bebidas	2	2	-	110	23	-
160 Indústria do tabaco	-	1	-	-	81	-
17 Fabricação de têxteis	-	1	-	-	11	-
18 Indústria do vestuário	-	1	-	-	43	-
20 Indústrias da madeira e da cortiça	4	4	1	213	59	20
22 Edição, impressão e reprodução de informação	1	7	1	14	155	44
25 Fabricação de artigos de borracha e matérias plásticas	1	-	-	14	-	-
26 Fabricação de outros produtos minerais não metálicos	6	13	3	150	302	151
28 Fabricação de produtos metálicos, excepto máquinas	3	13	2	37	333	36
35 Fabricação de outro material de transporte	-	1	-	-	21	-
36 Fabricação de mobiliário	-	1	-	-	36	-
E ELECTRICIDADE, GÁS E ÁGUA	-	-	2	-	-	708
F CONSTRUÇÃO	24	69	10	1 041	2 821	276
G COMÉRCIO POR GROSSO E A RETALHO	34	138	22	705	5 131	660
50 Comércio e reparação de veículos; com. de combustível	7	25	3	170	629	51
51 Comércio por grosso, excepto de veículos	14	61	5	321	1 654	181
521/6 Comércio a retalho, excepto de veículos	13	52	14	214	2 848	428
H ALOJAMENTO E RESTAURAÇÃO	13	31	9	507	838	202
I TRANSPORTES E COMUNICAÇÕES	4	22	9	67	1 532	173
60/63 Transportes e armazenagem	4	19	8	67	1 415	142
64 Correios e telecomunicações	-	3	1	-	117	31
J ACTIVIDADES FINANCEIRAS	-	4	1	-	723	113
K ACTIVIDADES IMOBILIÁRIAS	6	25	6	404	1 168	101
M EDUCAÇÃO	-	4	7	-	72	99
N SAÚDE E ACÇÃO SOCIAL	2	15	47	179	522	1 921
O SERVIÇOS COLECTIVOS, SOCIAIS E PESSOAIS	3	14	9	41	315	228
91 Actividades associativas diversas	3	6	7	41	141	199
92 Actividades recreativas, culturais e desportivas	-	7	2	-	156	29
93 Outras actividades de serviços	-	1	-	-	18	-

DISTRIBUIÇÃO PERCENTUAL DA SITUAÇÃO DAS EMPRESAS QUANTO AO DOMÍNIO "MERCADO / CONCORRÊNCIA", POR ACTIVIDADES
QUADRO 4

ACTIVIDADES (CAE - Rev. 2.1)	N.º DE EMPRESAS			N.º DE TRABALHADORES		
	Muitos problemas	Alguns problemas	Sem problemas	Muitos problemas	Alguns problemas	Sem problemas
TOTAL	16,7	61,5	21,8	14,7	65,3	20,0
A AGRICULTURA, PRODUÇÃO ANIMAL, CAÇA	17,6	41,2	41,2	14,1	42,8	43,1
B PESCA	7,1	64,3	28,6	11,2	68,4	20,4
C INDÚSTRIAS EXTRACTIVAS	-	100,0	-	-	100,0	-
D INDÚSTRIAS TRANSFORMADORAS	20,7	65,3	14,0	17,6	70,5	11,9
151/8 Indústrias alimentares	15,1	66,0	18,9	9,4	79,9	10,6
159 Indústria das bebidas	50,0	50,0	-	82,7	17,3	-
160 Indústria do tabaco	-	100,0	-	-	100,0	-
17 Fabricação de têxteis	-	100,0	-	-	100,0	-
18 Indústria do vestuário	-	100,0	-	-	100,0	-
20 Indústrias da madeira e da cortiça	44,4	44,4	11,1	72,9	20,2	6,8
22 Edição, impressão e reprodução de informação	11,1	77,8	11,1	6,6	72,8	20,7
25 Fabricação de artigos de borracha e matérias plásticas	100,0	-	-	100,0	-	-
26 Fabricação de outros produtos minerais não metálicos	27,3	59,1	13,6	24,9	50,1	25,0
28 Fabricação de produtos metálicos, excepto máquinas	16,7	72,2	11,1	9,1	82,0	8,9
35 Fabricação de outro material de transporte	-	100,0	-	-	100,0	-
36 Fabricação de mobiliário	-	100,0	-	-	100,0	-
E ELECTRICIDADE, GÁS E ÁGUA	-	-	100,0	-	-	100,0
F CONSTRUÇÃO	23,3	67,0	9,7	25,2	68,2	6,7
G COMÉRCIO POR GROSSO E A RETALHO	17,5	71,1	11,3	10,9	79,0	10,2
50 Comércio e reparação de veículos; com. de combustível	20,0	71,4	8,6	20,0	74,0	6,0
51 Comércio por grosso, excepto de veículos	17,5	76,3	6,3	14,9	76,7	8,4
521/6 Comércio a retalho, excepto de veículos	16,5	65,8	17,7	6,1	81,6	12,3
H ALOJAMENTO E RESTAURAÇÃO	24,5	58,5	17,0	32,8	54,2	13,1
I TRANSPORTES E COMUNICAÇÕES	11,4	62,9	25,7	3,8	86,5	9,8
60/63 Transportes e armazenagem	12,9	61,3	25,8	4,1	87,1	8,7
64 Correios e telecomunicações	-	75,0	25,0	-	79,1	20,9
J ACTIVIDADES FINANCEIRAS	-	80,0	20,0	-	86,5	13,5
K ACTIVIDADES IMOBILIÁRIAS	16,2	67,6	16,2	24,1	69,8	6,0
M EDUCAÇÃO	-	36,4	63,6	-	42,1	57,9
N SAÚDE E ACÇÃO SOCIAL	3,1	23,4	73,4	6,8	19,9	73,3
O SERVIÇOS COLECTIVOS, SOCIAIS E PESSOAIS	11,5	53,8	34,6	7,0	53,9	39,0
91 Actividades associativas diversas	18,8	37,5	43,8	10,8	37,0	52,2
92 Actividades recreativas, culturais e desportivas	-	77,8	22,2	-	84,3	15,7
93 Outras actividades de serviços	-	100,0	-	-	100,0	-

SITUAÇÃO DAS EMPRESAS QUANTO AO DOMÍNIO “QUALIFICAÇÃO DOS RECURSOS HUMANOS”, POR ACTIVIDADES
QUADRO 5

ACTIVIDADES (CAE - Rev. 2.1)	N.º DE EMPRESAS			N.º DE TRABALHADORES		
	Muitos problemas	Alguns problemas	Sem problemas	Muitos problemas	Alguns problemas	Sem problemas
TOTAL	73	403	212	2 690	17 553	5 644
A AGRICULTURA, PRODUÇÃO ANIMAL, CAÇA	4	5	8	60	73	150
B PESCA	4	7	3	58	153	39
C INDÚSTRIAS EXTRACTIVAS	-	4	2	-	328	33
D INDÚSTRIAS TRANSFORMADORAS	21	58	42	495	2 536	1 415
151/8 Indústrias alimentares	7	26	20	216	1 671	706
159 Indústria das bebidas	-	4	-	-	133	-
160 Indústria do tabaco	-	1	-	-	81	-
17 Fabricação de têxteis	1	-	-	11	-	-
18 Indústria do vestuário	-	1	-	-	43	-
20 Indústrias da madeira e da cortiça	1	3	5	17	74	201
22 Edição, impressão e reprodução de informação	2	4	3	42	103	68
25 Fabricação de artigos de borracha e matérias plásticas	1	-	-	14	-	-
26 Fabricação de outros produtos minerais não metálicos	6	8	8	159	161	283
28 Fabricação de produtos metálicos, excepto máquinas	3	10	5	36	234	136
35 Fabricação de outro material de transporte	-	-	1	-	-	21
36 Fabricação de mobiliário	-	1	-	-	36	-
E ELECTRICIDADE, GÁS E ÁGUA	-	2	-	-	708	-
F CONSTRUÇÃO	12	66	25	438	3 077	623
G COMÉRCIO POR GROSSO E A RETALHO	15	127	52	900	4 659	937
50 Comércio e reparação de veículos; com. de combustível	2	22	11	35	640	175
51 Comércio por grosso, excepto de veículos	5	59	16	100	1 745	311
521/6 Comércio a retalho, excepto de veículos	8	46	25	765	2 274	451
H ALOJAMENTO E RESTAURAÇÃO	6	33	14	208	925	414
I TRANSPORTES E COMUNICAÇÕES	2	17	16	16	1 480	276
60/63 Transportes e armazenagem	2	14	15	16	1 342	266
64 Correios e telecomunicações	-	3	1	-	138	10
J ACTIVIDADES FINANCEIRAS	-	1	4	-	137	699
K ACTIVIDADES IMOBILIÁRIAS	3	25	9	367	1 067	239
M EDUCAÇÃO	1	2	8	28	33	110
N SAÚDE E ACÇÃO SOCIAL	1	40	23	55	1 999	568
O SERVIÇOS COLECTIVOS, SOCIAIS E PESSOAIS	4	16	6	65	378	141
91 Actividades associativas diversas	3	8	5	53	197	131
92 Actividades recreativas, culturais e desportivas	1	7	1	12	163	10
93 Outras actividades de serviços	-	1	-	-	18	-

**DISTRIBUIÇÃO PERCENTUAL DA SITUAÇÃO DAS EMPRESAS QUANTO AO DOMÍNIO
"QUALIFICAÇÃO DOS RECURSOS HUMANOS", POR ACTIVIDADES**
QUADRO 6

ACTIVIDADES (CAE - Rev. 2.1)	N.º DE EMPRESAS			N.º DE TRABALHADORES		
	Muitos problemas	Alguns problemas	Sem problemas	Muitos problemas	Alguns problemas	Sem problemas
TOTAL	10,6	58,6	30,8	10,4	67,8	21,8
A AGRICULTURA, PRODUÇÃO ANIMAL, CAÇA	23,5	29,4	47,1	21,2	25,8	53,0
B PESCA	28,6	50,0	21,4	23,2	61,2	15,6
C INDÚSTRIAS EXTRACTIVAS	-	66,7	33,3	-	90,9	9,1
D INDÚSTRIAS TRANSFORMADORAS	17,4	47,9	34,7	11,1	57,0	31,8
151/8 Indústrias alimentares	13,2	49,1	37,7	8,3	64,4	27,2
159 Indústria das bebidas	-	100,0	-	-	100,0	-
160 Indústria do tabaco	-	100,0	-	-	100,0	-
17 Fabricação de têxteis	100,0	-	-	100,0	-	-
18 Indústria do vestuário	-	100,0	-	-	100,0	-
20 Indústrias da madeira e da cortiça	11,1	33,3	55,6	5,8	25,3	68,8
22 Edição, impressão e reprodução de informação	22,2	44,4	33,3	19,7	48,4	31,9
25 Fabricação de artigos de borracha e matérias plásticas	100,0	-	-	100,0	-	-
26 Fabricação de outros produtos minerais não metálicos	27,3	36,4	36,4	26,4	26,7	46,9
28 Fabricação de produtos metálicos, excepto máquinas	16,7	55,6	27,8	8,9	57,6	33,5
35 Fabricação de outro material de transporte	-	-	100,0	-	-	100,0
36 Fabricação de mobiliário	-	100,0	-	-	100,0	-
E ELECTRICIDADE, GÁS E ÁGUA	-	100,0	-	-	100,0	-
F CONSTRUÇÃO	11,7	64,1	24,3	10,6	74,4	15,1
G COMÉRCIO POR GROSSO E A RETALHO	7,7	65,5	26,8	13,9	71,7	14,4
50 Comércio e reparação de veículos; com. de combustível	5,7	62,9	31,4	4,1	75,3	20,6
51 Comércio por grosso, excepto de veículos	6,3	73,8	20,0	4,6	80,9	14,4
521/6 Comércio a retalho, excepto de veículos	10,1	58,2	31,6	21,9	65,2	12,9
H ALOJAMENTO E RESTAURAÇÃO	11,3	62,3	26,4	13,4	59,8	26,8
I TRANSPORTES E COMUNICAÇÕES	5,7	48,6	45,7	0,9	83,5	15,6
60/63 Transportes e armazenagem	6,5	45,2	48,4	1,0	82,6	16,4
64 Correios e telecomunicações	-	75,0	25,0	-	93,2	6,8
J ACTIVIDADES FINANCEIRAS	-	20,0	80,0	-	16,4	83,6
K ACTIVIDADES IMOBILIÁRIAS	8,1	67,6	24,3	21,9	63,8	14,3
M EDUCAÇÃO	9,1	18,2	72,7	16,4	19,3	64,3
N SAÚDE E ACÇÃO SOCIAL	1,6	62,5	35,9	2,1	76,2	21,7
O SERVIÇOS COLECTIVOS, SOCIAIS E PESSOAIS	15,4	61,5	23,1	11,1	64,7	24,1
91 Actividades associativas diversas	18,8	50,0	31,3	13,9	51,7	34,4
92 Actividades recreativas, culturais e desportivas	11,1	77,8	11,1	6,5	88,1	5,4
93 Outras actividades de serviços	-	100,0	-	-	100,0	-

**SITUAÇÃO DAS EMPRESAS QUANTO AO DOMÍNIO "NATUREZA FINANCEIRA",
POR ACTIVIDADES**
QUADRO 7

ACTIVIDADES (CAE - Rev. 2.1)	N.º DE EMPRESAS			N.º DE TRABALHADORES		
	Muitos problemas	Alguns problemas	Sem problemas	Muitos problemas	Alguns problemas	Sem problemas
TOTAL	73	385	230	2 543	14 417	8 927
A AGRICULTURA, PRODUÇÃO ANIMAL, CAÇA	2	6	9	19	89	175
B PESCA	1	13	-	63	187	-
C INDÚSTRIAS EXTRACTIVAS	-	4	2	-	124	237
D INDÚSTRIAS TRANSFORMADORAS	17	64	40	455	2 337	1 654
151/8 Indústrias alimentares	5	29	19	184	1 374	1 035
159 Indústria das bebidas	2	1	1	110	12	11
160 Indústria do tabaco	-	-	1	-	-	81
17 Fabricação de têxteis	1	-	-	11	-	-
18 Indústria do vestuário	1	-	-	43	-	-
20 Indústrias da madeira e da cortiça	2	5	2	27	234	31
22 Edição, impressão e reprodução de informação	2	2	5	27	46	140
25 Fabricação de artigos de borracha e matérias plásticas	-	-	1	-	-	14
26 Fabricação de outros produtos minerais não metálicos	1	15	6	19	376	208
28 Fabricação de produtos metálicos, excepto máquinas	3	11	4	34	259	113
35 Fabricação de outro material de transporte	-	-	1	-	-	21
36 Fabricação de mobiliário	-	1	-	-	36	-
E ELECTRICIDADE, GÁS E ÁGUA	-	2	-	-	708	-
F CONSTRUÇÃO	14	70	19	611	2 262	1 265
G COMÉRCIO POR GROSSO E A RETALHO	15	111	68	286	3 836	2 374
50 Comércio e reparação de veículos; com. de combustível	2	20	13	45	521	284
51 Comércio por grosso, excepto de veículos	5	51	24	137	1 207	812
521/6 Comércio a retalho, excepto de veículos	8	40	31	104	2 108	1 278
H ALOJAMENTO E RESTAURAÇÃO	4	26	23	84	747	716
I TRANSPORTES E COMUNICAÇÕES	1	20	14	11	1 476	285
60/63 Transportes e armazenagem	1	18	12	11	1 403	210
64 Correios e telecomunicações	-	2	2	-	73	75
J ACTIVIDADES FINANCEIRAS	-	-	5	-	-	836
K ACTIVIDADES IMOBILIÁRIAS	4	14	19	702	465	506
M EDUCAÇÃO	1	7	3	28	95	48
N SAÚDE E ACÇÃO SOCIAL	8	32	24	200	1 683	739
O SERVIÇOS COLECTIVOS, SOCIAIS E PESSOAIS	6	16	4	84	408	92
91 Actividades associativas diversas	5	9	2	72	245	64
92 Actividades recreativas, culturais e desportivas	1	7	1	12	163	10
93 Outras actividades de serviços	-	-	1	-	-	18

**DISTRIBUIÇÃO PERCENTUAL DA SITUAÇÃO DAS EMPRESAS QUANTO AO DOMÍNIO
"NATUREZA FINANCEIRA", POR ACTIVIDADES**
QUADRO 8

ACTIVIDADES (CAE - Rev. 2.1)	N.º DE ESTABELECIMENTOS			N.º DE TRABALHADORES		
	Muitos problemas	Alguns problemas	Sem problemas	Muitos problemas	Alguns problemas	Sem problemas
TOTAL	10,6	56,0	33,4	9,8	55,7	34,5
A AGRICULTURA, PRODUÇÃO ANIMAL, CAÇA	11,8	35,3	52,9	6,7	31,4	61,8
B PESCA	7,1	92,9	-	25,2	74,8	-
C INDÚSTRIAS EXTRACTIVAS	-	66,7	33,3	-	34,3	65,7
D INDÚSTRIAS TRANSFORMADORAS	14,0	52,9	33,1	10,2	52,6	37,2
151/8 Indústrias alimentares	9,4	54,7	35,8	7,1	53,0	39,9
159 Indústria das bebidas	50,0	25,0	25,0	82,7	9,0	8,3
160 Indústria do tabaco	-	-	100,0	-	-	100,0
17 Fabricação de têxteis	100,0	-	-	100,0	-	-
18 Indústria do vestuário	100,0	-	-	100,0	-	-
20 Indústrias da madeira e da cortiça	22,2	55,6	22,2	9,2	80,1	10,6
22 Edição, impressão e reprodução de informação	22,2	22,2	55,6	12,7	21,6	65,7
25 Fabricação de artigos de borracha e matérias plásticas	-	-	100,0	-	-	100,0
26 Fabricação de outros produtos minerais não metálicos	4,5	68,2	27,3	3,2	62,4	34,5
28 Fabricação de produtos metálicos, excepto máquinas	16,7	61,1	22,2	8,4	63,8	27,8
35 Fabricação de outro material de transporte	-	-	100,0	-	-	100,0
36 Fabricação de mobiliário	-	100,0	-	-	100,0	-
E ELECTRICIDADE, GÁS E ÁGUA	-	100,0	-	-	100,0	-
F CONSTRUÇÃO	13,6	68,0	18,4	14,8	54,7	30,6
G COMÉRCIO POR GROSSO E A RETALHO	7,7	57,2	35,1	4,4	59,1	36,5
50 Comércio e reparação de veículos; com. de combustível	5,7	57,1	37,1	5,3	61,3	33,4
51 Comércio por grosso, excepto de veículos	6,3	63,8	30,0	6,4	56,0	37,7
521/6 Comércio a retalho, excepto de veículos	10,1	50,6	39,2	3,0	60,4	36,6
H ALOJAMENTO E RESTAURAÇÃO	7,5	49,1	43,4	5,4	48,3	46,3
I TRANSPORTES E COMUNICAÇÕES	2,9	57,1	40,0	0,6	83,3	16,1
60/63 Transportes e armazenagem	3,2	58,1	38,7	0,7	86,4	12,9
64 Correios e telecomunicações	-	50,0	50,0	-	49,3	50,7
J ACTIVIDADES FINANCEIRAS	-	-	100,0	-	-	100,0
K ACTIVIDADES IMOBILIÁRIAS	10,8	37,8	51,4	42,0	27,8	30,2
M EDUCAÇÃO	9,1	63,6	27,3	16,4	55,6	28,1
N SAÚDE E ACÇÃO SOCIAL	12,5	50,0	37,5	7,6	64,2	28,2
O SERVIÇOS COLECTIVOS, SOCIAIS E PESSOAIS	23,1	61,5	15,4	14,4	69,9	15,8
91 Actividades associativas diversas	31,3	56,3	12,5	18,9	64,3	16,8
92 Actividades recreativas, culturais e desportivas	11,1	77,8	11,1	6,5	88,1	5,4
93 Outras actividades de serviços	-	-	100,0	-	-	100,0

SITUAÇÃO DAS EMPRESAS QUANTO AO DOMÍNIO "NATUREZA TECNOLÓGICA", POR ACTIVIDADES
QUADRO 9

ACTIVIDADES (CAE - Rev. 2.1)	N.º DE EMPRESAS			N.º DE TRABALHADORES		
	Muitos problemas	Alguns problemas	Sem problemas	Muitos problemas	Alguns problemas	Sem problemas
TOTAL	26	357	305	456	12 855	12 576
A AGRICULTURA, PRODUÇÃO ANIMAL, CAÇA	-	7	10	-	136	147
B PESCA	3	8	3	83	129	38
C INDÚSTRIAS EXTRACTIVAS	-	4	2	-	129	232
D INDÚSTRIAS TRANSFORMADORAS	9	59	53	139	2 364	1 943
151/8 Indústrias alimentares	4	25	24	65	1 329	1 199
159 Indústria das bebidas	1	3	-	11	122	-
160 Indústria do tabaco	-	1	-	-	81	-
17 Fabricação de têxteis	-	1	-	-	11	-
18 Indústria do vestuário	-	1	-	-	43	-
20 Indústrias da madeira e da cortiça	-	4	5	-	177	115
22 Edição, impressão e reprodução de informação	2	4	3	27	118	68
25 Fabricação de artigos de borracha e matérias plásticas	1	-	-	14	-	-
26 Fabricação de outros produtos minerais não metálicos	1	9	12	22	229	352
28 Fabricação de produtos metálicos, excepto máquinas	-	10	8	-	218	188
35 Fabricação de outro material de transporte	-	-	1	-	-	21
36 Fabricação de mobiliário	-	1	-	-	36	-
E ELECTRICIDADE, GÁS E ÁGUA	-	-	2	-	-	708
F CONSTRUÇÃO	3	59	41	73	2 113	1 952
G COMÉRCIO POR GROSSO E A RETALHO	2	105	87	26	3 595	2 875
50 Comércio e reparação de veículos; com. de combustível	-	23	12	-	612	238
51 Comércio por grosso, excepto de veículos	-	46	34	-	988	1 168
521/6 Comércio a retalho, excepto de veículos	2	36	41	26	1 995	1 469
H ALOJAMENTO E RESTAURAÇÃO	-	27	26	-	652	895
I TRANSPORTES E COMUNICAÇÕES	1	14	20	4	272	1 496
60/63 Transportes e armazenagem	1	12	18	4	231	1 389
64 Correios e telecomunicações	-	2	2	-	41	107
J ACTIVIDADES FINANCEIRAS	-	2	3	-	565	271
K ACTIVIDADES IMOBILIÁRIAS	1	12	24	11	685	977
M EDUCAÇÃO	1	6	4	28	86	57
N SAÚDE E ACÇÃO SOCIAL	1	37	26	13	1 683	926
O SERVIÇOS COLECTIVOS, SOCIAIS E PESSOAIS	5	17	4	79	446	59
91 Actividades associativas diversas	5	10	1	79	290	12
92 Actividades recreativas, culturais e desportivas	-	7	2	-	156	29
93 Outras actividades de serviços	-	-	1	-	-	18

DISTRIBUIÇÃO PERCENTUAL DA SITUAÇÃO DAS EMPRESAS QUANTO AO DOMÍNIO "NATUREZA TECNOLÓGICA", POR ACTIVIDADES
QUADRO 10

ACTIVIDADES (CAE - Rev. 2.1)	N.º DE EMPRESAS			N.º DE TRABALHADORES		
	Muitos problemas	Alguns problemas	Sem problemas	Muitos problemas	Alguns problemas	Sem problemas
TOTAL	3,8	51,9	44,3	1,8	49,7	48,6
A AGRICULTURA, PRODUÇÃO ANIMAL, CAÇA	-	41,2	58,8	-	48,1	51,9
B PESCA	21,4	57,1	21,4	33,2	51,6	15,2
C INDÚSTRIAS EXTRACTIVAS	-	66,7	33,3	-	35,7	64,3
D INDÚSTRIAS TRANSFORMADORAS	7,4	48,8	43,8	3,1	53,2	43,7
151/8 Indústrias alimentares	7,5	47,2	45,3	2,5	51,3	46,2
159 Indústria das bebidas	25,0	75,0	-	8,3	91,7	-
160 Indústria do tabaco	-	100,0	-	-	100,0	-
17 Fabricação de têxteis	-	100,0	-	-	100,0	-
18 Indústria do vestuário	-	100,0	-	-	100,0	-
20 Indústrias da madeira e da cortiça	-	44,4	55,6	-	60,6	39,4
22 Edição, impressão e reprodução de informação	22,2	44,4	33,3	12,7	55,4	31,9
25 Fabricação de artigos de borracha e matérias plásticas	100,0	-	-	100,0	-	-
26 Fabricação de outros produtos minerais não metálicos	4,5	40,9	54,5	3,6	38,0	58,4
28 Fabricação de produtos metálicos, excepto máquinas	-	55,6	44,4	-	53,7	46,3
35 Fabricação de outro material de transporte	-	-	100,0	-	-	100,0
36 Fabricação de mobiliário	-	100,0	-	-	100,0	-
E ELECTRICIDADE, GÁS E ÁGUA	-	-	100,0	-	-	100,0
F CONSTRUÇÃO	2,9	57,3	39,8	1,8	51,1	47,2
G COMÉRCIO POR GROSSO E A RETALHO	1,0	54,1	44,8	0,4	55,3	44,3
50 Comércio e reparação de veículos; com. de combustível	-	65,7	34,3	-	72,0	28,0
51 Comércio por grosso, excepto de veículos	-	57,5	42,5	-	45,8	54,2
521/6 Comércio a retalho, excepto de veículos	2,5	45,6	51,9	0,7	57,2	42,1
H ALOJAMENTO E RESTAURAÇÃO	-	50,9	49,1	-	42,1	57,9
	2,9	40,0	57,1			
I TRANSPORTES E COMUNICAÇÕES				0,2	15,3	84,4
60/63 Transportes e armazenagem	3,2	38,7	58,1	0,2	14,2	85,5
64 Correios e telecomunicações	-	50,0	50,0	-	27,7	72,3
J ACTIVIDADES FINANCEIRAS	-	40,0	60,0	-	67,6	32,4
K ACTIVIDADES IMOBILIÁRIAS	2,7	32,4	64,9	0,7	40,9	58,4
M EDUCAÇÃO	9,1	54,5	36,4	16,4	50,3	33,3
N SAÚDE E ACÇÃO SOCIAL	1,6	57,8	40,6	0,5	64,2	35,3
O SERVIÇOS COLECTIVOS, SOCIAIS E PESSOAIS	19,2	65,4	15,4	13,5	76,4	10,1
91 Actividades associativas diversas	31,3	62,5	6,3	20,7	76,1	3,1
92 Actividades recreativas, culturais e desportivas	-	77,8	22,2	-	84,3	15,7
93 Outras actividades de serviços	-	-	100,0	-	-	100,0

SITUAÇÃO DAS EMPRESAS PARA OS PRÓXIMOS SEIS MESES, POR ACTIVIDADES

QUADRO 11

ACTIVIDADES (CAE - Rev. 2.1)	N.º DE EMPRESAS			N.º DE TRABALHADORES		
	Melhorar *	Ficar na mesma	Piorar *	Melhorar *	Ficar na mesma	Piorar *
TOTAL	121	472	95	3 932	18 427	3 528
A AGRICULTURA, PRODUÇÃO ANIMAL, CAÇA	-	14	3	-	248	35
B PESCA	1	10	3	14	199	37
C INDÚSTRIAS EXTRACTIVAS	1	3	2	31	93	237
D INDÚSTRIAS TRANSFORMADORAS	23	82	16	761	3 117	568
151/8 Indústrias alimentares	11	38	4	423	1 847	323
159 Indústria das bebidas	2	2	-	111	22	-
160 Indústria do tabaco	-	1	-	-	81	-
17 Fabricação de têxteis	-	1	-	-	11	-
18 Indústria do vestuário	-	1	-	-	43	-
20 Indústrias da madeira e da cortiça	-	6	3	-	218	74
22 Edição, impressão e reprodução de informação	1	7	1	29	170	14
25 Fabricação de artigos de borracha e matérias plásticas	-	-	1	-	-	14
26 Fabricação de outros produtos minerais não metálicos	5	14	3	135	370	98
28 Fabricação de produtos metálicos, excepto máquinas	4	10	4	63	298	45
35 Fabricação de outro material de transporte	-	1	-	-	21	-
36 Fabricação de mobiliário	-	1	-	-	36	-
E ELECTRICIDADE, GÁS E ÁGUA	-	2	-	-	708	-
F CONSTRUÇÃO	21	62	20	573	2 759	806
G COMÉRCIO POR GROSSO E A RETALHO	32	139	23	1 053	4 730	713
50 Comércio e reparação de veículos; com. de combustível	8	25	2	209	526	115
51 Comércio por grosso, excepto de veículos	18	49	13	483	1 227	446
521/6 Comércio a retalho, excepto de veículos	6	65	8	361	2 977	152
H ALOJAMENTO E RESTAURAÇÃO	6	37	10	154	930	463
I TRANSPORTES E COMUNICAÇÕES	3	26	6	119	1 550	103
60/63 Transportes e armazenagem	2	24	5	56	1 496	72
64 Correios e telecomunicações	1	2	1	63	54	31
J ACTIVIDADES FINANCEIRAS	2	3	-	219	617	-
K ACTIVIDADES IMOBILIÁRIAS	6	24	7	94	1 079	500
M EDUCAÇÃO	3	8	-	33	138	-
N SAÚDE E ACÇÃO SOCIAL	15	48	1	633	1 976	13
O SERVIÇOS COLECTIVOS, SOCIAIS E PESSOAIS	8	14	4	248	283	53
91 Actividades associativas diversas	3	9	4	128	200	53
92 Actividades recreativas, culturais e desportivas	4	5	-	102	83	-
93 Outras actividades de serviços	1	-	-	18	-	-

* Ver Quadro 13

DISTRIBUIÇÃO PERCENTUAL DA SITUAÇÃO DAS EMPRESAS PARA OS PRÓXIMOS SEIS MESES, POR ACTIVIDADES
QUADRO 12

ACTIVIDADES (CAE - Rev. 2.1)	N.º DE EMPRESAS			N.º DE TRABALHADORES		
	Melhorar *	Ficar na mesma	Piorar *	Melhorar *	Ficar na mesma	Piorar *
TOTAL	17,6	68,6	13,8	15,2	71,2	13,6
A AGRICULTURA, PRODUÇÃO ANIMAL, CAÇA	-	82,4	17,6	-	87,6	12,4
B PESCA	7,1	71,4	21,4	5,6	79,6	14,8
C INDÚSTRIAS EXTRACTIVAS	16,7	50,0	33,3	8,6	25,8	65,7
D INDÚSTRIAS TRANSFORMADORAS	19,0	67,8	13,2	17,1	70,1	12,8
151/8 Indústrias alimentares	20,8	71,7	7,5	16,3	71,2	12,5
159 Indústria das bebidas	50,0	50,0	-	83,5	16,5	-
160 Indústria do tabaco	-	100,0	-	-	100,0	-
17 Fabricação de têxteis	-	100,0	-	-	100,0	-
18 Indústria do vestuário	-	100,0	-	-	100,0	-
20 Indústrias da madeira e da cortiça	-	66,7	33,3	-	74,7	25,3
22 Edição, impressão e reprodução de informação	11,1	77,8	11,1	13,6	79,8	6,6
25 Fabricação de artigos de borracha e matérias plásticas	-	-	100,0	-	-	100,0
26 Fabricação de outros produtos minerais não metálicos	22,7	63,6	13,6	22,4	61,4	16,3
28 Fabricação de produtos metálicos, excepto máquinas	22,2	55,6	22,2	15,5	73,4	11,1
35 Fabricação de outro material de transporte	-	100,0	-	-	100,0	-
36 Fabricação de mobiliário	-	100,0	-	-	100,0	-
E ELECTRICIDADE, GÁS E ÁGUA	-	100,0	-	-	100,0	-
F CONSTRUÇÃO	20,4	60,2	19,4	13,8	66,7	19,5
G COMÉRCIO POR GROSSO E A RETALHO	16,5	71,6	11,9	16,2	72,8	11,0
50 Comércio e reparação de veículos; com. de combustível	22,9	71,4	5,7	24,6	61,9	13,5
51 Comércio por grosso, excepto de veículos	22,5	61,3	16,3	22,4	56,9	20,7
521/6 Comércio a retalho, excepto de veículos	7,6	82,3	10,1	10,3	85,3	4,4
H ALOJAMENTO E RESTAURAÇÃO	11,3	69,8	18,9	10,0	60,1	29,9
I TRANSPORTES E COMUNICAÇÕES	8,6	74,3	17,1	6,7	87,5	5,8
60/63 Transportes e armazenagem	6,5	77,4	16,1	3,4	92,1	4,4
64 Correios e telecomunicações	25,0	50,0	25,0	42,6	36,5	20,9
J ACTIVIDADES FINANCEIRAS	40,0	60,0	-	26,2	73,8	-
K ACTIVIDADES IMOBILIÁRIAS	16,2	64,9	18,9	5,6	64,5	29,9
M EDUCAÇÃO	27,3	72,7	-	19,3	80,7	-
N SAÚDE E ACÇÃO SOCIAL	23,4	75,0	1,6	24,1	75,4	0,5
O SERVIÇOS COLECTIVOS, SOCIAIS E PESSOAIS	30,8	53,8	15,4	42,5	48,5	9,1
91 Actividades associativas diversas	18,8	56,3	25,0	33,6	52,5	13,9
92 Actividades recreativas, culturais e desportivas	44,4	55,6	-	55,1	44,9	-
93 Outras actividades de serviços	100,0	-	-	100,0	-	-

* Ver Quadro 14

**RAZÕES PARA MELHORAR E PARA PIORAR NOS PRÓXIMOS SEIS MESES,
POR ACTIVIDADES**
QUADRO 13

ACTIVIDADES (CAE - Rev. 2.1)	RAZÕES PARA MELHORAR				RAZÕES PARA PIORAR			
	Merc. / / Conc.	Qualif. recur. hum.	Natur. finan- ceira	Nat. técnica	Merc. / / Conc.	Qualif. Recur. hum.	Natur. finan- ceira	Nat. técnica
TOTAL	55	53	61	52	80	15	61	12
A AGRICULTURA, PRODUÇÃO ANIMAL, CAÇA	-	-	-	-	3	1	1	-
B PESCA	1	-	-	-	3	1	-	-
C INDÚSTRIAS EXTRACTIVAS	1	-	1	-	1	-	1	-
D INDÚSTRIAS TRANSFORMADORAS	13	4	8	12	13	4	11	4
151/8 Indústrias alimentares	6	3	3	7	3	1	1	-
159 Indústria das bebidas	2	-	1	-	-	-	-	-
160 Indústria do tabaco	-	-	-	-	-	-	-	-
17 Fabricação de têxteis	-	-	-	-	-	-	-	-
18 Indústria do vestuário	-	-	-	-	-	-	-	-
20 Indústrias da madeira e da cortiça	-	-	-	-	3	1	2	2
22 Edição, impressão e reprodução de informação	-	-	-	1	-	-	1	1
25 Fabricação de artigos de borracha e matérias plásticas	-	-	-	-	1	-	1	-
26 Fabricação de outros produtos minerais não metálicos	2	1	3	4	3	-	2	-
28 Fabricação de produtos metálicos, excepto máquinas	3	-	1	-	3	2	4	1
35 Fabricação de outro material de transporte	-	-	-	-	-	-	-	-
36 Fabricação de mobiliário	-	-	-	-	-	-	-	-
E ELECTRICIDADE, GÁS E ÁGUA	-	-	-	-	-	-	-	-
F CONSTRUÇÃO	11	9	12	7	16	1	14	-
G COMÉRCIO POR GROSSO E A RETALHO	15	16	13	14	18	4	16	3
50 Comércio e reparação de veículos; com. de combustível	2	4	2	5	2	-	1	-
51 Comércio por grosso, excepto de veículos	9	11	9	8	9	3	10	2
521/6 Comércio a retalho, excepto de veículos	4	1	2	1	7	1	5	1
H ALOJAMENTO E RESTAURAÇÃO	3	3	-	-	10	-	5	-
I TRANSPORTES E COMUNICAÇÕES	2	1	2	1	5	-	4	-
60/63 Transportes e armazenagem	2	1	2	1	4	-	4	-
64 Correios e telecomunicações	-	-	-	-	1	-	-	-
J ACTIVIDADES FINANCEIRAS	-	2	1	1	-	-	-	-
K ACTIVIDADES IMOBILIÁRIAS	5	3	5	1	7	3	5	2
M EDUCAÇÃO	-	-	3	2	-	-	-	-
N SAÚDE E ACÇÃO SOCIAL	2	10	10	10	1	-	1	1
O SERVIÇOS COLECTIVOS, SOCIAIS E PESSOAIS	2	5	6	4	3	1	3	2
91 Actividades associativas diversas	1	3	2	1	3	1	3	2
92 Actividades recreativas, culturais e desportivas	1	1	3	2	-	-	-	-
93 Outras actividades de serviços	-	1	1	1	-	-	-	-

**DISTRIBUIÇÃO PERCENTUAL DAS RAZÕES PARA MELHORAR E PARA PIORAR
NOS PRÓXIMOS SEIS MESES, POR ACTIVIDADES**
QUADRO 14

ACTIVIDADES (CAE - Rev. 2.1)	RAZÕES PARA MELHORAR				RAZÕES PARA PIORAR			
	Merc. / / Conc.	Qualif. recur. hum.	Natur. finan- ceira	Nat. técnica	Merc. / / Conc.	Qualif. Recur. hum.	Natur. finan- ceira	Nat. técnica
TOTAL	24,9	24,0	27,6	23,5	47,6	8,9	36,3	7,1
A AGRICULTURA, PRODUÇÃO ANIMAL, CAÇA	-	-	-	-	60,0	20,0	20,0	-
B PESCA	100,0	-	-	-	75,0	25,0	-	-
C INDÚSTRIAS EXTRACTIVAS	50,0	-	50,0	-	50,0	-	50,0	-
D INDÚSTRIAS TRANSFORMADORAS	34,1	10,8	21,6	32,4	40,6	12,5	34,4	12,5
151/8 Indústrias alimentares	31,6	15,8	15,8	36,8	60,0	20,0	20,0	-
159 Indústria das bebidas	66,7	-	33,3	-	-	-	-	-
160 Indústria do tabaco	-	-	-	-	-	-	-	-
17 Fabricação de têxteis	-	-	-	-	-	-	-	-
18 Indústria do vestuário	-	-	-	-	-	-	-	-
20 Indústrias da madeira e da cortiça	-	-	-	-	37,5	12,5	25,0	25,0
22 Edição, impressão e reprodução de informação	-	-	-	-	-	-	50,0	50,0
25 Fabricação de artigos de borracha e matérias plásticas	-	-	-	-	50,0	-	50,0	-
26 Fabricação de outros produtos minerais não metálicos	20,0	10,0	30,0	40,0	60,0	-	40,0	-
28 Fabricação de produtos metálicos, excepto máquinas	75,0	-	25,0	-	30,0	20,0	40,0	10,0
35 Fabricação de outro material de transporte	-	-	-	-	-	-	-	-
36 Fabricação de mobiliário	-	-	-	-	-	-	-	-
E ELECTRICIDADE, GÁS E ÁGUA	-	-	-	-	-	-	-	-
F CONSTRUÇÃO	28,2	23,1	30,8	17,9	51,6	3,2	45,2	-
G COMÉRCIO POR GROSSO E A RETALHO	25,9	27,6	22,4	24,1	43,9	9,8	39,0	7,3
50 Comércio e reparação de veículos; com. de combustível	15,4	30,8	15,4	38,8	66,7	-	33,3	-
51 Comércio por grosso, excepto de veículos	24,3	29,7	24,3	21,6	37,5	12,5	41,7	8,3
521/6 Comércio a retalho, excepto de veículos	50,0	12,5	25,0	12,5	50,0	7,1	35,7	7,1
H ALOJAMENTO E RESTAURAÇÃO	50,0	50,0	-	-	66,7	-	33,3	-
I TRANSPORTES E COMUNICAÇÕES	33,3	16,7	33,3	16,7	55,6	-	44,4	-
60/63 Transportes e armazenagem	33,3	16,7	33,3	16,7	50,0	-	50,0	-
64 Correios e telecomunicações	-	-	-	-	100,0	-	-	-
J ACTIVIDADES FINANCEIRAS	-	50,0	25,0	25,0	-	-	-	-
K ACTIVIDADES IMOBILIÁRIAS	35,7	21,4	35,7	7,1	41,2	17,6	29,4	11,8
M EDUCAÇÃO	-	-	60,0	40,0	-	-	-	-
N SAÚDE E ACÇÃO SOCIAL	6,3	31,2	31,2	31,2	33,3	33,3	33,3	33,3
O SERVIÇOS COLECTIVOS, SOCIAIS E PESSOAIS	11,8	29,4	35,3	23,5	33,3	11,1	33,3	22,2
91 Actividades associativas diversas	14,3	42,9	28,6	14,3	33,3	11,1	33,3	22,2
92 Actividades recreativas, culturais e desportivas	14,3	14,3	42,9	28,6	-	-	-	-
93 Outras actividades de serviços	-	33,3	33,3	33,3	-	-	-	-

EVOLUÇÃO DO EMPREGO NOS ÚLTIMOS SEIS MESES, POR ACTIVIDADES

QUADRO 15

ACTIVIDADES (CAE - Rev. 2.1)	N.º DE EMPRESAS			N.º DE TRABALHADORES		
	Saldo positivo	Saldo negativo	Saldo nulo	Saldo positivo	Saldo negativo	Saldo nulo
TOTAL	221	222	245	12 825	8 153	4 909
A AGRICULTURA, PRODUÇÃO ANIMAL, CAÇA	4	4	9	67	54	162
B PESCA	3	5	6	51	126	73
C INDÚSTRIAS EXTRACTIVAS	3	2	1	297	45	19
D INDÚSTRIAS TRANSFORMADORAS	34	47	40	2 143	1 673	630
151/8 Indústrias alimentares	18	17	18	1 500	787	306
159 Indústria das bebidas	-	1	3	-	99	34
160 Indústria do tabaco	-	1	-	-	81	-
17 Fabricação de têxteis	-	1	-	-	11	-
18 Indústria do vestuário	-	1	-	-	43	-
20 Indústrias da madeira e da cortiça	2	5	2	159	102	31
22 Edição, impressão e reprodução de informação	4	3	2	130	59	24
25 Fabricação de artigos de borracha e matérias plásticas	-	-	1	-	-	14
26 Fabricação de outros produtos minerais não metálicos	4	10	8	170	309	124
28 Fabricação de produtos metálicos, excepto máquinas	5	8	5	148	182	76
35 Fabricação de outro material de transporte	-	-	1	-	-	21
36 Fabricação de mobiliário	1	-	-	36	-	-
E ELECTRICIDADE, GÁS E ÁGUA	1	1	-	17	691	-
F CONSTRUÇÃO	43	36	24	2 416	1 232	490
G COMÉRCIO POR GROSSO E A RETALHO	51	62	81	3 237	1 580	1 679
50 Comércio e reparação de veículos; com. de combustível	8	10	17	242	264	344
51 Comércio por grosso, excepto de veículos	23	24	33	742	560	854
521/6 Comércio a retalho, excepto de veículos	20	28	31	2 253	756	481
H ALOJAMENTO E RESTAURAÇÃO	15	15	23	649	428	470
I TRANSPORTES E COMUNICAÇÕES	12	8	15	1 348	173	251
60/63 Transportes e armazenagem	11	7	13	1 317	110	197
64 Correios e telecomunicações	1	1	2	31	63	54
J ACTIVIDADES FINANCEIRAS	2	2	1	189	565	82
K ACTIVIDADES IMOBILIÁRIAS	13	12	12	452	946	275
M EDUCAÇÃO	3	3	5	37	57	77
N SAÚDE E ACÇÃO SOCIAL	31	15	18	1 797	367	458
O SERVIÇOS COLECTIVOS, SOCIAIS E PESSOAIS	6	10	10	125	216	243
91 Actividades associativas diversas	4	6	6	94	154	133
92 Actividades recreativas, culturais e desportivas	2	4	3	31	62	92
93 Outras actividades de serviços	-	-	1	-	-	18

DISTRIBUIÇÃO PERCENTUAL DA EVOLUÇÃO DO EMPREGO NOS ÚLTIMOS SEIS MESES, POR ACTIVIDADES
QUADRO 16

ACTIVIDADES (CAE - Rev. 2.1)	N.º DE EMPRESAS			N.º DE TRABALHADORES		
	Saldo positivo	Saldo negativo	Saldo nulo	Saldo Positivo	Saldo negativo	Saldo nulo
TOTAL	32,1	32,3	35,6	49,5	31,5	19,0
A AGRICULTURA, PRODUÇÃO ANIMAL, CAÇA	23,5	23,5	52,9	23,7	19,1	57,2
B PESCA	21,4	35,7	42,9	20,4	50,4	29,2
C INDÚSTRIAS EXTRACTIVAS	50,0	33,3	16,7	82,3	12,5	5,3
D INDÚSTRIAS TRANSFORMADORAS	28,1	38,8	33,1	48,2	37,6	14,2
151/8 Indústrias alimentares	34,0	32,1	34,0	57,8	30,4	11,8
159 Indústria das bebidas	-	25,0	75,0	-	74,4	25,6
160 Indústria do tabaco	-	100,0	-	-	100,0	-
17 Fabricação de têxteis	-	100,0	-	-	100,0	-
18 Indústria do vestuário	-	100,0	-	-	100,0	-
20 Indústrias da madeira e da cortiça	22,2	55,6	22,2	54,5	34,9	10,6
22 Edição, impressão e reprodução de informação	44,4	33,3	22,2	61,0	27,7	11,3
25 Fabricação de artigos de borracha e matérias plásticas	-	-	100,0	-	-	100,0
26 Fabricação de outros produtos minerais não metálicos	18,2	45,5	36,4	28,2	51,2	20,6
28 Fabricação de produtos metálicos, excepto máquinas	27,8	44,4	27,8	36,5	44,8	18,7
35 Fabricação de outro material de transporte	-	-	100,0	-	-	100,0
36 Fabricação de mobiliário	100,0	-	-	100,0	-	-
E ELECTRICIDADE, GÁS E ÁGUA	50,0	50,0	-	2,4	97,6	-
F CONSTRUÇÃO	41,7	35,0	23,3	58,4	29,8	11,8
G COMÉRCIO POR GROSSO E A RETALHO	26,3	32,0	41,8	49,8	24,3	25,8
50 Comércio e reparação de veículos; com. de combustível	22,9	28,6	48,6	28,5	31,1	40,5
51 Comércio por grosso, excepto de veículos	28,8	30,0	41,3	34,4	26,0	39,6
521/6 Comércio a retalho, excepto de veículos	25,3	35,4	39,2	64,6	21,7	13,8
H ALOJAMENTO E RESTAURAÇÃO	28,3	28,3	43,4	42,0	27,7	30,4
I TRANSPORTES E COMUNICAÇÕES	34,3	22,9	42,9	76,1	9,8	14,2
60/63 Transportes e armazenagem	35,5	22,6	41,9	81,1	6,8	12,1
64 Correios e telecomunicações	25,0	25,0	50,0	20,9	42,6	36,5
J ACTIVIDADES FINANCEIRAS	40,0	40,0	20,0	22,6	67,6	9,8
K ACTIVIDADES IMOBILIÁRIAS	35,1	32,4	32,4	27,0	56,5	16,4
M EDUCAÇÃO	27,3	27,3	45,5	21,6	33,3	45,0
N SAÚDE E ACÇÃO SOCIAL	48,4	23,4	28,1	68,5	14,0	17,5
O SERVIÇOS COLECTIVOS, SOCIAIS E PESSOAIS	23,1	38,5	38,5	21,4	37,0	41,6
91 Actividades associativas diversas	25,0	37,5	37,5	24,7	40,4	34,9
92 Actividades recreativas, culturais e desportivas	22,2	44,4	33,3	16,8	33,5	49,7
93 Outras actividades de serviços	-	-	100,0	-	-	100,0

PREVISÕES DE EMPREGO A CURTO PRAZO, POR ACTIVIDADES

QUADRO 17

ACTIVIDADES (CAE - Rev. 2.1)	N.º DE EMPRESAS			N.º DE TRABALHADORES		
	Aumentar	Manter	Diminuir	Aumentar	Manter	Diminuir
TOTAL	52	549	87	2 613	18 963	4 311
A AGRICULTURA, PRODUÇÃO ANIMAL, CAÇA	-	14	3	-	236	47
B PESCA	-	11	3	-	163	87
C INDÚSTRIAS EXTRACTIVAS	-	5	1	-	143	218
D INDÚSTRIAS TRANSFORMADORAS	7	94	20	537	3 021	888
151/8 Indústrias alimentares	6	39	8	466	1 673	454
159 Indústria das bebidas	-	2	2	-	23	110
160 Indústria do tabaco	-	1	-	-	81	-
17 Fabricação de têxteis	-	1	-	-	11	-
18 Indústria do vestuário	-	-	1	-	-	43
20 Indústrias da madeira e da cortiça	-	7	2	-	228	64
22 Edição, impressão e reprodução de informação	-	9	-	-	213	-
25 Fabricação de artigos de borracha e matérias plásticas	-	1	-	-	14	-
26 Fabricação de outros produtos minerais não metálicos	-	17	5	-	409	194
28 Fabricação de produtos metálicos, excepto máquinas	1	15	2	71	312	23
35 Fabricação de outro material de transporte	-	1	-	-	21	-
36 Fabricação de mobiliário	-	1	-	-	36	-
E ELECTRICIDADE, GÁS E ÁGUA	-	1	1	-	17	691
F CONSTRUÇÃO	5	80	18	112	3 056	970
G COMÉRCIO POR GROSSO E A RETALHO	15	160	19	1 077	4 999	420
50 Comércio e reparação de veículos; com. de combustível	4	29	2	125	669	56
51 Comércio por grosso, excepto de veículos	7	62	11	247	1 637	272
521/6 Comércio a retalho, excepto de veículos	4	69	6	705	2 693	92
H ALOJAMENTO E RESTAURAÇÃO	-	44	9	-	1 214	333
I TRANSPORTES E COMUNICAÇÕES	3	31	1	48	1 712	12
60/63 Transportes e armazenagem	2	28	1	38	1 574	12
64 Correios e telecomunicações	1	3	-	10	138	-
J ACTIVIDADES FINANCEIRAS	-	4	1	-	408	428
K ACTIVIDADES IMOBILIÁRIAS	2	30	5	35	1 567	71
M EDUCAÇÃO	2	9	-	30	141	-
N SAÚDE E ACÇÃO SOCIAL	13	49	2	658	1 923	41
O SERVIÇOS COLECTIVOS, SOCIAIS E PESSOAIS	5	17	4	116	363	105
91 Actividades associativas diversas	4	9	3	97	191	93
92 Actividades recreativas, culturais e desportivas	1	7	1	19	154	12
93 Outras actividades de serviços	-	1	-	-	18	-

**DISTRIBUIÇÃO PERCENTUAL DAS PREVISÕES DE EMPREGO A CURTO PRAZO,
POR ACTIVIDADES**
QUADRO 18

ACTIVIDADES (CAE - Rev. 2.1)	N.º DE EMPRESAS			N.º DE TRABALHADORES		
	Aumentar	Manter	Diminuir	Aumentar	Manter	Diminuir
TOTAL	7,6	79,8	12,6	10,1	73,3	16,7
A AGRICULTURA, PRODUÇÃO ANIMAL, CAÇA	-	82,4	17,6	-	83,4	16,6
B PESCA	-	78,6	21,4	-	65,2	34,8
C INDÚSTRIAS EXTRACTIVAS	-	83,3	16,7	-	39,6	60,4
D INDÚSTRIAS TRANSFORMADORAS	5,8	77,7	16,5	12,1	67,9	20,0
151/8 Indústrias alimentares	11,3	73,6	15,1	18,0	64,5	17,5
159 Indústria das bebidas	-	50,0	50,0	-	17,3	82,7
160 Indústria do tabaco	-	100,0	-	-	100,0	-
17 Fabricação de têxteis	-	100,0	-	-	100,0	-
18 Indústria do vestuário	-	-	100,0	-	-	100,0
20 Indústrias da madeira e da cortiça	-	77,8	22,2	-	78,1	21,9
22 Edição, impressão e reprodução de informação	-	100,0	-	-	100,0	-
25 Fabricação de artigos de borracha e matérias plásticas	-	100,0	-	-	100,0	-
26 Fabricação de outros produtos minerais não metálicos	-	77,3	22,7	-	67,8	32,2
28 Fabricação de produtos metálicos, excepto máquinas	5,6	83,3	11,1	17,5	76,8	5,7
35 Fabricação de outro material de transporte	-	100,0	-	-	100,0	-
36 Fabricação de mobiliário	-	100,0	-	-	100,0	-
E ELECTRICIDADE, GÁS E ÁGUA	-	50,0	50,0	-	2,4	97,6
F CONSTRUÇÃO	4,9	77,7	17,5	2,7	73,9	23,4
G COMÉRCIO POR GROSSO E A RETALHO	7,7	82,5	9,8	16,6	77,0	6,5
50 Comércio e reparação de veículos; com. de combustível	11,4	82,9	5,7	14,7	78,7	6,6
51 Comércio por grosso, excepto de veículos	8,8	77,5	13,8	11,5	75,9	12,6
521/6 Comércio a retalho, excepto de veículos	5,1	87,3	7,6	20,2	77,2	2,6
H ALOJAMENTO E RESTAURAÇÃO	-	83,0	17,0	-	78,5	21,5
I TRANSPORTES E COMUNICAÇÕES	8,6	88,6	2,9	2,7	96,6	0,7
60/63 Transportes e armazenagem	6,5	90,3	3,2	2,3	96,9	0,7
64 Correios e telecomunicações	25,0	75,0	-	6,8	93,2	-
J ACTIVIDADES FINANCEIRAS	-	80,0	20,0	-	48,8	51,2
K ACTIVIDADES IMOBILIÁRIAS	5,4	81,1	13,5	2,1	93,7	4,2
M EDUCAÇÃO	18,2	81,8	-	17,5	82,5	-
N SAÚDE E ACÇÃO SOCIAL	20,3	76,6	3,1	25,1	73,3	1,6
O SERVIÇOS COLECTIVOS, SOCIAIS E PESSOAIS	19,2	65,4	15,4	19,9	62,2	18,0
91 Actividades associativas diversas	25,0	56,3	18,8	25,5	50,1	24,4
92 Actividades recreativas, culturais e desportivas	11,1	77,8	11,1	10,3	83,2	6,5
93 Outras actividades de serviços	-	100,0	-	-	100,0	-

PREVISÕES DE EMPREGO A MÉDIO PRAZO, POR ACTIVIDADES

QUADRO 19

ACTIVIDADES (CAE - Rev. 2.1)	N.º DE EMPRESAS			N.º DE TRABALHADORES		
	Aumentar	Manter	Diminuir	Aumentar	Manter	Diminuir
TOTAL	63	560	65	1 954	19 783	4 150
A AGRICULTURA, PRODUÇÃO ANIMAL, CAÇA	1	16	-	17	266	-
B PESCA	3	11	-	88	162	-
C INDÚSTRIAS EXTRACTIVAS	-	5	1	-	143	218
D INDÚSTRIAS TRANSFORMADORAS	16	89	16	807	3 069	570
151/8 Indústrias alimentares	13	35	5	755	1 577	261
159 Indústria das bebidas	1	3	-	11	122	-
160 Indústria do tabaco	-	1	-	-	81	-
17 Fabricação de têxteis	-	1	-	-	11	-
18 Indústria do vestuário	-	-	1	-	-	43
20 Indústrias da madeira e da cortiça	-	6	3	-	218	74
22 Edição, impressão e reprodução de informação	-	8	1	-	199	14
25 Fabricação de artigos de borracha e matérias plásticas	-	1	-	-	14	-
26 Fabricação de outros produtos minerais não metálicos	2	16	4	41	407	155
28 Fabricação de produtos metálicos, excepto máquinas	-	16	2	-	383	23
35 Fabricação de outro material de transporte	-	1	-	-	21	-
36 Fabricação de mobiliário	-	1	-	-	36	-
E ELECTRICIDADE, GÁS E ÁGUA	-	1	1	-	17	691
F CONSTRUÇÃO	11	75	17	236	2 958	944
G COMÉRCIO POR GROSSO E A RETALHO	8	174	12	190	5 367	939
50 Comércio e reparação de veículos; com. de combustível	1	34	-	12	838	-
51 Comércio por grosso, excepto de veículos	6	66	8	159	1 794	203
521/6 Comércio a retalho, excepto de veículos	1	74	4	19	2 735	736
H ALOJAMENTO E RESTAURAÇÃO	8	43	2	228	1 289	30
I TRANSPORTES E COMUNICAÇÕES	1	32	2	17	1 733	22
60/63 Transportes e armazenagem	1	28	2	17	1 585	22
64 Correios e telecomunicações	-	4	-	-	148	-
J ACTIVIDADES FINANCEIRAS	1	3	1	76	332	428
K ACTIVIDADES IMOBILIÁRIAS	4	26	7	59	1 395	219
M EDUCAÇÃO	1	10	-	16	155	-
N SAÚDE E ACÇÃO SOCIAL	5	57	2	120	2 461	41
O SERVIÇOS COLECTIVOS, SOCIAIS E PESSOAIS	4	18	4	100	436	48
91 Actividades associativas diversas	3	10	3	88	257	36
92 Actividades recreativas, culturais e desportivas	1	7	1	12	161	12
93 Outras actividades de serviços	-	1	-	-	18	-

**DISTRIBUIÇÃO PERCENTUAL DAS PREVISÕES DE EMPREGO A MÉDIO PRAZO,
POR ACTIVIDADES**
QUADRO 20

ACTIVIDADES (CAE - Rev. 2.1)	N.º DE EMPRESAS			N.º DE TRABALHADORES		
	Aumentar	Manter	Diminuir	Aumentar	Manter	Diminuir
TOTAL	9,2	81,4	9,4	7,5	76,4	16,0
A AGRICULTURA, PRODUÇÃO ANIMAL, CAÇA	5,9	94,1	-	6,0	94,0	-
B PESCA	21,4	78,6	-	35,2	64,8	-
C INDÚSTRIAS EXTRACTIVAS	-	83,3	16,7	-	39,6	60,4
D INDÚSTRIAS TRANSFORMADORAS	13,2	73,6	13,2	18,2	69,0	12,8
151/8 Indústrias alimentares	24,5	66,0	9,4	29,1	60,8	10,1
159 Indústria das bebidas	25,0	75,0	-	8,3	91,7	-
160 Indústria do tabaco	-	100,0	-	-	100,0	-
17 Fabricação de têxteis	-	100,0	-	-	100,0	-
18 Indústria do vestuário	-	-	100,0	-	-	100,0
20 Indústrias da madeira e da cortiça	-	66,7	33,3	-	74,7	25,3
22 Edição, impressão e reprodução de informação	-	88,9	11,1	-	93,4	6,6
25 Fabricação de artigos de borracha e matérias plásticas	-	100,0	-	-	100,0	-
26 Fabricação de outros produtos minerais não metálicos	9,1	72,7	18,2	6,8	67,5	25,7
28 Fabricação de produtos metálicos, excepto máquinas	-	88,9	11,1	-	94,3	5,7
35 Fabricação de outro material de transporte	-	100,0	-	-	100,0	-
36 Fabricação de mobiliário	-	100,0	-	-	100,0	-
E ELECTRICIDADE, GÁS E ÁGUA	-	50,0	50,0	-	2,4	97,6
F CONSTRUÇÃO	10,7	72,8	16,5	5,7	71,5	22,8
G COMÉRCIO POR GROSSO E A RETALHO	4,1	89,7	6,2	2,9	82,6	14,5
50 Comércio e reparação de veículos; com. de combustível	2,9	97,1	-	1,4	98,6	-
51 Comércio por grosso, excepto de veículos	7,5	82,5	10,0	7,4	83,2	9,4
521/6 Comércio a retalho, excepto de veículos	1,3	93,7	5,1	0,5	78,4	21,1
H ALOJAMENTO E RESTAURAÇÃO	15,1	81,1	3,8	14,7	83,3	1,9
I TRANSPORTES E COMUNICAÇÕES	2,9	91,4	5,7	1,0	97,8	1,2
60/63 Transportes e armazenagem	3,2	90,3	6,5	1,0	97,6	1,4
64 Correios e telecomunicações	-	100,0	-	-	100,0	-
J ACTIVIDADES FINANCEIRAS	20,0	60,0	20,0	9,1	39,7	51,2
K ACTIVIDADES IMOBILIÁRIAS	10,8	70,3	18,9	3,5	83,4	13,1
M EDUCAÇÃO	9,1	90,9	-	9,4	90,6	-
N SAÚDE E ACÇÃO SOCIAL	7,8	89,1	3,1	4,6	93,9	1,6
O SERVIÇOS COLECTIVOS, SOCIAIS E PESSOAIS	15,4	69,2	15,4	17,1	74,7	8,2
91 Actividades associativas diversas	18,8	62,5	18,8	23,1	67,5	9,4
92 Actividades recreativas, culturais e desportivas	11,1	77,8	11,1	6,5	87,0	6,5
93 Outras actividades de serviços	-	100,0	-	-	100,0	-

**NORMALIDADE NO PAGAMENTO DE SALÁRIOS NOS ÚLTIMOS SEIS MESES,
POR ACTIVIDADES**
QUADRO 21

ACTIVIDADES (CAE - Rev. 2.1)	N.º DE EMPRESAS		N.º DE TRABALHADORES	
	Sim	Não	Sim	Não
TOTAL	655	33	25 258	629
A AGRICULTURA, PRODUÇÃO ANIMAL, CAÇA	15	2	259	24
B PESCA	13	1	187	63
C INDÚSTRIAS EXTRACTIVAS	6	-	361	-
D INDÚSTRIAS TRANSFORMADORAS	116	5	4 380	66
151/8 Indústrias alimentares	53	-	2 593	-
159 Indústria das bebidas	4	-	133	-
160 Indústria do tabaco	1	-	81	-
17 Fabricação de têxteis	-	1	-	11
18 Indústria do vestuário	1	-	43	-
20 Indústrias da madeira e da cortiça	9	-	292	-
22 Edição, impressão e reprodução de informação	9	-	213	-
25 Fabricação de artigos de borracha e matérias plásticas	1	-	14	-
26 Fabricação de outros produtos minerais não metálicos	22	-	603	-
28 Fabricação de produtos metálicos, excepto máquinas	14	4	351	55
35 Fabricação de outro material de transporte	1	-	21	-
36 Fabricação de mobiliário	1	-	36	-
E ELECTRICIDADE, GÁS E ÁGUA	2	-	708	-
F CONSTRUÇÃO	95	8	4 022	116
G COMÉRCIO POR GROSSO E A RETALHO	185	9	6 345	151
50 Comércio e reparação de veículos; com. de combustível	33	2	807	43
51 Comércio por grosso, excepto de veículos	76	4	2 073	83
521/6 Comércio a retalho, excepto de veículos	76	3	3 465	25
H ALOJAMENTO E RESTAURAÇÃO	49	4	1 468	79
I TRANSPORTES E COMUNICAÇÕES	35	-	1 772	-
60/63 Transportes e armazenagem	31	-	1 624	-
64 Correios e telecomunicações	4	-	148	-
J ACTIVIDADES FINANCEIRAS	5	-	836	-
K ACTIVIDADES IMOBILIÁRIAS	36	1	1 649	24
M EDUCAÇÃO	11	-	171	-
N SAÚDE E ACÇÃO SOCIAL	62	2	2 572	50
O SERVIÇOS COLECTIVOS, SOCIAIS E PESSOAIS	25	1	528	56
91 Actividades associativas diversas	15	1	325	56
92 Actividades recreativas, culturais e desportivas	9	-	185	-
93 Outras actividades de serviços	1	-	18	-

DISTRIBUIÇÃO PERCENTUAL DA NORMALIDADE NO PAGAMENTO DE SALÁRIOS NOS ÚLTIMOS SEIS MESES, POR ACTIVIDADES
QUADRO 22

ACTIVIDADES (CAE - Rev. 2.1)	N.º DE EMPRESAS		N.º DE TRABALHADORES	
	Sim	Não	Sim	Não
TOTAL	95,2	4,8	97,6	2,4
A AGRICULTURA, PRODUÇÃO ANIMAL, CAÇA	88,2	11,8	91,5	8,5
B PESCA	92,9	7,1	74,8	25,2
C INDÚSTRIAS EXTRACTIVAS	100,0	-	100,0	-
D INDÚSTRIAS TRANSFORMADORAS	95,9	4,1	98,5	1,5
151/8 Indústrias alimentares	100,0	-	100,0	-
159 Indústria das bebidas	100,0	-	100,0	-
160 Indústria do tabaco	100,0	-	100,0	-
17 Fabricação de têxteis	-	100,0	-	100,0
18 Indústria do vestuário	100,0	-	100,0	-
20 Indústrias da madeira e da cortiça	100,0	-	100,0	-
22 Edição, impressão e reprodução de informação	100,0	-	100,0	-
25 Fabricação de artigos de borracha e matérias plásticas	100,0	-	100,0	-
26 Fabricação de outros produtos minerais não metálicos	100,0	-	100,0	-
28 Fabricação de produtos metálicos, excepto máquinas	77,8	22,2	86,5	13,5
35 Fabricação de outro material de transporte	100,0	-	100,0	-
36 Fabricação de mobiliário	100,0	-	100,0	-
E ELECTRICIDADE, GÁS E ÁGUA	100,0	-	100,0	-
F CONSTRUÇÃO	92,2	7,8	97,2	2,8
G COMÉRCIO POR GROSSO E A RETALHO	95,4	4,6	97,7	2,3
50 Comércio e reparação de veículos; com. de combustível	94,3	5,7	94,9	5,1
51 Comércio por grosso, excepto de veículos	95,0	5,0	96,2	3,8
521/6 Comércio a retalho, excepto de veículos	96,2	3,8	99,3	0,7
H ALOJAMENTO E RESTAURAÇÃO	92,5	7,5	94,9	5,1
I TRANSPORTES E COMUNICAÇÕES	100,0	-	100,0	-
60/63 Transportes e armazenagem	100,0	-	100,0	-
64 Correios e telecomunicações	100,0	-	100,0	-
J ACTIVIDADES FINANCEIRAS	100,0	-	100,0	-
K ACTIVIDADES IMOBILIÁRIAS	97,3	2,7	98,6	1,4
M EDUCAÇÃO	100,0	-	100,0	-
N SAÚDE E ACÇÃO SOCIAL	96,9	3,1	98,1	1,9
O SERVIÇOS COLECTIVOS, SOCIAIS E PESSOAIS	96,2	3,8	90,4	9,6
91 Actividades associativas diversas	93,8	6,3	85,3	14,7
92 Actividades recreativas, culturais e desportivas	100,0	-	100,0	-
93 Outras actividades de serviços	100,0	-	100,0	-

PREVISÃO PARA OS PRÓXIMOS SEIS MESES QUANTO AO PAGAMENTO DE SALÁRIOS, POR ACTIVIDADES

QUADRO 23

ACTIVIDADES (CAE - Rev. 2.1)	N.º DE EMPRESAS		N.º DE TRABALHADORES	
	Sim	Não	Sim	Não
TOTAL	648	40	24 515	1 372
A AGRICULTURA, PRODUÇÃO ANIMAL, CAÇA	15	2	259	24
B PESCA	13	1	187	63
C INDÚSTRIAS EXTRACTIVAS	6	-	361	-
D INDÚSTRIAS TRANSFORMADORAS	114	7	4 228	218
151/8 Indústrias alimentares	52	1	2 457	136
159 Indústria das bebidas	4	-	133	-
160 Indústria do tabaco	1	-	81	-
17 Fabricação de têxteis	-	1	-	11
18 Indústria do vestuário	1	-	43	-
20 Indústrias da madeira e da cortiça	8	1	275	17
22 Edição, impressão e reprodução de informação	9	-	213	-
25 Fabricação de artigos de borracha e matérias plásticas	1	-	14	-
26 Fabricação de outros produtos minerais não metálicos	22	-	603	-
28 Fabricação de produtos metálicos, excepto máquinas	14	4	352	54
35 Fabricação de outro material de transporte	1	-	21	-
36 Fabricação de mobiliário	1	-	36	-
E ELECTRICIDADE, GÁS E ÁGUA	2	-	708	-
F CONSTRUÇÃO	95	8	3 635	503
G COMÉRCIO POR GROSSO E A RETALHO	186	8	6 388	108
50 Comércio e reparação de veículos; com. de combustível	33	2	807	43
51 Comércio por grosso, excepto de veículos	77	3	2 123	33
521/6 Comércio a retalho, excepto de veículos	76	3	3 458	32
H ALOJAMENTO E RESTAURAÇÃO	47	6	1 412	135
I TRANSPORTES E COMUNICAÇÕES	35	-	1 772	-
60/63 Transportes e armazenagem	31	-	1 624	-
64 Correios e telecomunicações	4	-	148	-
J ACTIVIDADES FINANCEIRAS	5	-	836	-
K ACTIVIDADES IMOBILIÁRIAS	34	3	1 620	53
M EDUCAÇÃO	11	-	171	-
N SAÚDE E ACÇÃO SOCIAL	62	2	2 491	131
O SERVIÇOS COLECTIVOS, SOCIAIS E PESSOAIS	23	3	447	137
91 Actividades associativas diversas	13	3	244	137
92 Actividades recreativas, culturais e desportivas	9	-	185	-
93 Outras actividades de serviços	1	-	18	-

**DISTRIBUIÇÃO PERCENTUAL DA PREVISÃO PARA OS PRÓXIMOS SEIS MESES
QUANTO AO PAGAMENTO DE SALÁRIOS, POR ACTIVIDADES**
QUADRO 24

ACTIVIDADES (CAE - Rev. 2.1)	N.º DE EMPRESAS		N.º DE TRABALHADORES	
	Sim	Não	Sim	Não
TOTAL	94,2	5,8	94,7	5,3
A AGRICULTURA, PRODUÇÃO ANIMAL, CAÇA	88,2	11,8	91,5	8,5
B PESCA	92,9	7,1	74,8	25,2
C INDÚSTRIAS EXTRACTIVAS	100,0	-	100,0	-
D INDÚSTRIAS TRANSFORMADORAS	94,2	5,8	95,1	4,9
151/8 Indústrias alimentares	98,1	1,9	94,8	5,2
159 Indústria das bebidas	100,0	-	100,0	-
160 Indústria do tabaco	100,0	-	100,0	-
17 Fabricação de têxteis	-	100,0	-	100,0
18 Indústria do vestuário	100,0	-	100,0	-
20 Indústrias da madeira e da cortiça	88,9	11,1	94,2	5,8
22 Edição, impressão e reprodução de informação	100,0	-	100,0	-
25 Fabricação de artigos de borracha e matérias plásticas	100,0	-	100,0	-
26 Fabricação de outros produtos minerais não metálicos	100,0	-	100,0	-
28 Fabricação de produtos metálicos, excepto máquinas	77,8	22,2	86,7	13,3
35 Fabricação de outro material de transporte	100,0	-	100,0	-
36 Fabricação de mobiliário	100,0	-	100,0	-
E ELECTRICIDADE, GÁS E ÁGUA	100,0	-	100,0	-
F CONSTRUÇÃO	92,2	7,8	87,8	12,2
G COMÉRCIO POR GROSSO E A RETALHO	95,9	4,1	98,3	1,7
50 Comércio e reparação de veículos; com. de combustível	94,3	5,7	94,9	5,1
51 Comércio por grosso, excepto de veículos	96,3	3,8	98,5	1,5
521/6 Comércio a retalho, excepto de veículos	96,2	3,8	99,1	0,9
H ALOJAMENTO E RESTAURAÇÃO	88,7	11,3	91,3	8,7
I TRANSPORTES E COMUNICAÇÕES	100,0	-	100,0	-
60/63 Transportes e armazenagem	100,0	-	100,0	-
64 Correios e telecomunicações	100,0	-	100,0	-
J ACTIVIDADES FINANCEIRAS	100,0	-	100,0	-
K ACTIVIDADES IMOBILIÁRIAS	91,9	8,1	96,8	3,2
M EDUCAÇÃO	100,0	-	100,0	-
N SAÚDE E ACÇÃO SOCIAL	96,9	3,1	95,0	5,0
O SERVIÇOS COLECTIVOS, SOCIAIS E PESSOAIS	88,5	11,5	76,5	23,5
91 Actividades associativas diversas	81,3	18,8	64,0	36,0
92 Actividades recreativas, culturais e desportivas	100,0	-	100,0	-
93 Outras actividades de serviços	100,0	-	100,0	-

**ATRASO NO PAGAMENTO DE ENCARGOS SOCIAIS NOS ÚLTIMOS SEIS MESES,
POR ACTIVIDADES**
QUADRO 25

ACTIVIDADES (CAE - Rev. 2.1)	N.º DE EMPRESAS		N.º DE TRABALHADORES	
	Sim	Não	Sim	Não
TOTAL	53	635	1 599	24 288
A AGRICULTURA, PRODUÇÃO ANIMAL, CAÇA	-	17	-	283
B PESCA	1	13	10	240
C INDÚSTRIAS EXTRACTIVAS	-	6	-	361
D INDÚSTRIAS TRANSFORMADORAS	16	105	662	3 784
151/8 Indústrias alimentares	3	50	161	2 432
159 Indústria das bebidas	1	3	99	34
160 Indústria do tabaco	-	1	-	81
17 Fabricação de têxteis	1	-	11	-
18 Indústria do vestuário	1	-	43	-
20 Indústrias da madeira e da cortiça	3	6	166	126
22 Edição, impressão e reprodução de informação	1	8	13	200
25 Fabricação de artigos de borracha e matérias plásticas	-	1	-	14
26 Fabricação de outros produtos minerais não metálicos	3	19	110	493
28 Fabricação de produtos metálicos, excepto máquinas	2	16	23	383
35 Fabricação de outro material de transporte	-	1	-	21
36 Fabricação de mobiliário	1	-	36	-
E ELECTRICIDADE, GÁS E ÁGUA	-	2	-	708
F CONSTRUÇÃO	13	90	397	3 741
G COMÉRCIO POR GROSSO E A RETALHO	11	183	246	6 250
50 Comércio e reparação de veículos; com. de combustível	1	34	15	835
51 Comércio por grosso, excepto de veículos	7	73	165	1 991
521/6 Comércio a retalho, excepto de veículos	3	76	66	3 424
H ALOJAMENTO E RESTAURAÇÃO	4	49	89	1 458
I TRANSPORTES E COMUNICAÇÕES	1	34	31	1 741
60/63 Transportes e armazenagem	1	30	31	1 593
64 Correios e telecomunicações	-	4	-	148
J ACTIVIDADES FINANCEIRAS	-	5	-	836
K ACTIVIDADES IMOBILIÁRIAS	4	33	75	1 598
M EDUCAÇÃO	1	10	12	159
N SAÚDE E ACÇÃO SOCIAL	1	63	13	2 609
O SERVIÇOS COLECTIVOS, SOCIAIS E PESSOAIS	1	25	64	520
91 Actividades associativas diversas	1	15	64	317
92 Actividades recreativas, culturais e desportivas	-	9	-	185
93 Outras actividades de serviços	-	1	-	18

DISTRIBUIÇÃO PERCENTUAL DO ATRASO NO PAGAMENTO DE ENCARGOS SOCIAIS NOS ÚLTIMOS SEIS MESES, POR ACTIVIDADES
QUADRO 26

ACTIVIDADES (CAE - Rev. 2.1)	N.º DE EMPRESAS		N.º DE TRABALHADORES	
	Sim	Não	Sim	Não
TOTAL	7,7	92,3	6,2	93,8
A AGRICULTURA, PRODUÇÃO ANIMAL, CAÇA	-	100,0	-	100,0
B PESCA	7,1	92,9	4,0	96,0
C INDÚSTRIAS EXTRACTIVAS	-	100,0	-	100,0
D INDÚSTRIAS TRANSFORMADORAS	13,2	86,8	14,9	85,1
151/8 Indústrias alimentares	5,7	94,3	6,2	93,8
159 Indústria das bebidas	25,0	75,0	74,4	25,6
160 Indústria do tabaco	-	100,0	-	100,0
17 Fabricação de têxteis	100,0	-	100,0	-
18 Indústria do vestuário	100,0	-	100,0	-
20 Indústrias da madeira e da cortiça	33,3	66,7	56,8	43,2
22 Edição, impressão e reprodução de informação	11,1	88,9	6,1	93,9
25 Fabricação de artigos de borracha e matérias plásticas	-	100,0	-	100,0
26 Fabricação de outros produtos minerais não metálicos	13,6	86,4	18,2	81,8
28 Fabricação de produtos metálicos, excepto máquinas	11,1	88,9	5,7	94,3
35 Fabricação de outro material de transporte	-	100,0	-	100,0
36 Fabricação de mobiliário	100,0	-	100,0	-
E ELECTRICIDADE, GÁS E ÁGUA	-	100,0	-	100,0
F CONSTRUÇÃO	12,6	87,4	9,6	90,4
G COMÉRCIO POR GROSSO E A RETALHO	5,7	94,3	3,8	96,2
50 Comércio e reparação de veículos; com. de combustível	2,9	97,1	1,8	98,2
51 Comércio por grosso, excepto de veículos	8,8	91,3	7,7	92,3
521/6 Comércio a retalho, excepto de veículos	3,8	96,2	1,9	98,1
H ALOJAMENTO E RESTAURAÇÃO	7,5	92,5	5,8	94,2
I TRANSPORTES E COMUNICAÇÕES	2,9	97,1	1,7	98,3
60/63 Transportes e armazenagem	3,2	96,8	1,9	98,1
64 Correios e telecomunicações	-	100,0	-	100,0
J ACTIVIDADES FINANCEIRAS	-	100,0	-	100,0
K ACTIVIDADES IMOBILIÁRIAS	10,8	89,2	4,5	95,5
M EDUCAÇÃO	9,1	90,9	7,0	93,0
N SAÚDE E ACÇÃO SOCIAL	1,6	98,4	0,5	99,5
O SERVIÇOS COLECTIVOS, SOCIAIS E PESSOAIS	3,8	96,2	11,0	89,0
91 Actividades associativas diversas	6,3	93,8	16,8	83,2
92 Actividades recreativas, culturais e desportivas	-	100,0	-	100,0
93 Outras actividades de serviços	-	100,0	-	100,0

**PREVISÃO QUANTO AO PAGAMENTO DE ENCARGOS SOCIAIS
NOS PRÓXIMOS SEIS MESES, POR ACTIVIDADES**

QUADRO 27

ACTIVIDADES (CAE - Rev. 2.1)	N.º DE EMPRESAS		N.º DE TRABALHADORES	
	Sim	Não	Sim	Não
TOTAL	43	645	1.094	24.793
A AGRICULTURA, PRODUÇÃO ANIMAL, CAÇA	-	17	-	283
B PESCA	1	13	10	240
C INDÚSTRIAS EXTRACTIVAS	-	6	-	361
D INDÚSTRIAS TRANSFORMADORAS	11	110	504	3.942
151/8 Indústrias alimentares	2	51	145	2.448
159 Indústria das bebidas	-	4	-	133
160 Indústria do tabaco	-	1	-	81
17 Fabricação de têxteis	-	1	-	11
18 Indústria do vestuário	1	-	43	-
20 Indústrias da madeira e da cortiça	3	6	166	126
22 Edição, impressão e reprodução de informação	-	9	-	213
25 Fabricação de artigos de borracha e matérias plásticas	-	1	-	14
26 Fabricação de outros produtos minerais não metálicos	2	20	91	512
28 Fabricação de produtos metálicos, excepto máquinas	2	16	23	383
35 Fabricação de outro material de transporte	-	1	-	21
36 Fabricação de mobiliário	1	-	36	-
E ELECTRICIDADE, GÁS E ÁGUA	-	2	-	708
F CONSTRUÇÃO	9	94	115	4.023
G COMÉRCIO POR GROSSO E A RETALHO	13	181	246	6.250
50 Comércio e reparação de veículos; com. de combustível	-	35	-	850
51 Comércio por grosso, excepto de veículos	7	73	165	1.991
521/6 Comércio a retalho, excepto de veículos	6	73	81	3.409
H ALOJAMENTO E RESTAURAÇÃO	3	50	68	1.479
I TRANSPORTES E COMUNICAÇÕES	-	35	-	1.772
60/63 Transportes e armazenagem	-	31	-	1.624
64 Correios e telecomunicações	-	4	-	148
J ACTIVIDADES FINANCEIRAS	-	5	-	836
K ACTIVIDADES IMOBILIÁRIAS	4	33	75	1.598
M EDUCAÇÃO	1	10	12	159
N SAÚDE E ACÇÃO SOCIAL	-	64	-	2.622
O SERVIÇOS COLECTIVOS, SOCIAIS E PESSOAIS	1	25	64	520
91 Actividades associativas diversas	1	15	64	317
92 Actividades recreativas, culturais e desportivas	-	9	-	185
93 Outras actividades de serviços	-	1	-	18

DISTRIBUIÇÃO PERCENTUAL DA PREVISÃO QUANTO AO PAGAMENTO DE ENCARGOS SOCIAIS NOS PRÓXIMOS SEIS MESES, POR ACTIVIDADES
QUADRO 28

ACTIVIDADES (CAE - Rev. 2.1)	N.º DE EMPRESAS		N.º DE TRABALHADORES	
	Sim	Não	Sim	Não
TOTAL	6,3	93,8	4,2	95,8
A AGRICULTURA, PRODUÇÃO ANIMAL, CAÇA	-	100,0	-	100,0
B PESCA	7,1	92,9	4,0	96,0
C INDÚSTRIAS EXTRACTIVAS	-	100,0	-	100,0
D INDÚSTRIAS TRANSFORMADORAS	9,1	90,9	11,3	88,7
151/8 Indústrias alimentares	3,8	96,2	5,6	94,4
159 Indústria das bebidas	-	100,0	-	100,0
160 Indústria do tabaco	-	100,0	-	100,0
17 Fabricação de têxteis	-	100,0	-	100,0
18 Indústria do vestuário	100,0	-	100,0	-
20 Indústrias da madeira e da cortiça	33,3	66,7	56,8	43,2
22 Edição, impressão e reprodução de informação	-	100,0	-	100,0
25 Fabricação de artigos de borracha e matérias plásticas	-	100,0	-	100,0
26 Fabricação de outros produtos minerais não metálicos	9,1	90,9	15,1	84,9
28 Fabricação de produtos metálicos, excepto máquinas	11,1	88,9	5,7	94,3
35 Fabricação de outro material de transporte	-	100,0	-	100,0
36 Fabricação de mobiliário	100,0	-	100,0	-
E ELECTRICIDADE, GÁS E ÁGUA	-	100,0	-	100,0
F CONSTRUÇÃO	8,7	91,3	2,8	97,2
G COMÉRCIO POR GROSSO E A RETALHO	6,7	93,3	3,8	96,2
50 Comércio e reparação de veículos; com. de combustível	-	100,0	-	100,0
51 Comércio por grosso, excepto de veículos	8,8	91,3	7,7	92,3
521/6 Comércio a retalho, excepto de veículos	7,6	92,4	2,3	97,7
H ALOJAMENTO E RESTAURAÇÃO	5,7	94,3	4,4	95,6
I TRANSPORTES E COMUNICAÇÕES	-	100,0	-	100,0
60/63 Transportes e armazenagem	-	100,0	-	100,0
64 Correios e telecomunicações	-	100,0	-	100,0
J ACTIVIDADES FINANCEIRAS	-	100,0	-	100,0
K ACTIVIDADES IMOBILIÁRIAS	10,8	89,2	4,5	95,5
M EDUCAÇÃO	9,1	90,9	7,0	93,0
N SAÚDE E ACÇÃO SOCIAL	-	100,0	-	100,0
O SERVIÇOS COLECTIVOS, SOCIAIS E PESSOAIS	3,8	96,2	11,0	89,0
91 Actividades associativas diversas	6,3	93,8	16,8	83,2
92 Actividades recreativas, culturais e desportivas	-	100,0	-	100,0
93 Outras actividades de serviços	-	100,0	-	100,0

**ATRASO NO PAGAMENTO A FORNECEDORES NOS ÚLTIMOS SEIS MESES,
POR ACTIVIDADES**
QUADRO 29

ACTIVIDADES (CAE - Rev. 2.1)	N.º DE EMPRESAS		N.º DE TRABALHADORES	
	Sim	Não	Sim	Não
TOTAL	148	540	5 302	20 585
A AGRICULTURA, PRODUÇÃO ANIMAL, CAÇA	3	14	33	250
B PESCA	3	11	86	164
C INDÚSTRIAS EXTRACTIVAS	2	4	229	132
D INDÚSTRIAS TRANSFORMADORAS	31	90	1 155	3 291
151/8 Indústrias alimentares	10	43	506	2 087
159 Indústria das bebidas	2	2	110	23
160 Indústria do tabaco	-	1	-	81
17 Fabricação de têxteis	-	1	-	11
18 Indústria do vestuário	1	-	43	-
20 Indústrias da madeira e da cortiça	4	5	213	79
22 Edição, impressão e reprodução de informação	4	5	73	140
25 Fabricação de artigos de borracha e matérias plásticas	-	1	-	14
26 Fabricação de outros produtos minerais não metálicos	5	17	148	455
28 Fabricação de produtos metálicos, excepto máquinas	5	13	62	344
35 Fabricação de outro material de transporte	-	1	-	21
36 Fabricação de mobiliário	-	1	-	36
E ELECTRICIDADE, GÁS E ÁGUA	-	2	-	708
F CONSTRUÇÃO	34	69	1 485	2 653
G COMÉRCIO POR GROSSO E A RETALHO	35	159	726	5 770
50 Comércio e reparação de veículos; com. de combustível	5	30	83	767
51 Comércio por grosso, excepto de veículos	18	62	330	1 826
521/6 Comércio a retalho, excepto de veículos	12	67	313	3 177
H ALOJAMENTO E RESTAURAÇÃO	10	43	187	1 360
I TRANSPORTES E COMUNICAÇÕES	1	34	11	1 761
60/63 Transportes e armazenagem	1	30	11	1 613
64 Correios e telecomunicações	-	4	-	148
J ACTIVIDADES FINANCEIRAS	-	5	-	836
K ACTIVIDADES IMOBILIÁRIAS	6	31	605	1 068
M EDUCAÇÃO	2	9	29	142
N SAÚDE E ACÇÃO SOCIAL	9	55	394	2 228
O SERVIÇOS COLECTIVOS, SOCIAIS E PESSOAIS	12	14	362	222
91 Actividades associativas diversas	7	9	225	156
92 Actividades recreativas, culturais e desportivas	5	4	137	48
93 Outras actividades de serviços	-	1	-	18

**DISTRIBUIÇÃO PERCENTUAL DO ATRASO NO PAGAMENTO A FORNECEDORES
 NOS ÚLTIMOS SEIS MESES, POR ACTIVIDADES**
QUADRO 30

ACTIVIDADES (CAE - Rev. 2.1)	N.º DE EMPRESAS		N.º DE TRABALHADORES	
	Sim	Não	Sim	Não
TOTAL	21,5	78,5	20,5	79,5
A AGRICULTURA, PRODUÇÃO ANIMAL, CAÇA	17,6	82,4	11,7	88,3
B PESCA	21,4	78,6	34,4	65,6
C INDÚSTRIAS EXTRACTIVAS	33,3	66,7	63,4	36,6
D INDÚSTRIAS TRANSFORMADORAS	25,6	74,4	26,0	74,0
151/8 Indústrias alimentares	18,9	81,1	19,5	80,5
159 Indústria das bebidas	50,0	50,0	82,7	17,3
160 Indústria do tabaco	-	100,0	-	100,0
17 Fabricação de têxteis	-	100,0	-	100,0
18 Indústria do vestuário	100,0	-	100,0	-
20 Indústrias da madeira e da cortiça	44,4	55,6	72,9	27,1
22 Edição, impressão e reprodução de informação	44,4	55,6	34,3	65,7
25 Fabricação de artigos de borracha e matérias plásticas	-	100,0	-	100,0
26 Fabricação de outros produtos minerais não metálicos	22,7	77,3	24,5	75,5
28 Fabricação de produtos metálicos, excepto máquinas	27,8	72,2	15,3	84,7
35 Fabricação de outro material de transporte	-	100,0	-	100,0
36 Fabricação de mobiliário	-	100,0	-	100,0
E ELECTRICIDADE, GÁS E ÁGUA	-	100,0	-	100,0
F CONSTRUÇÃO	33,0	67,0	35,9	64,1
G COMÉRCIO POR GROSSO E A RETALHO	18,0	82,0	11,2	88,8
50 Comércio e reparação de veículos; com. de combustível	14,3	85,7	9,8	90,2
51 Comércio por grosso, excepto de veículos	22,5	77,5	15,3	84,7
521/6 Comércio a retalho, excepto de veículos	15,2	84,8	9,0	91,0
H ALOJAMENTO E RESTAURAÇÃO	18,9	81,1	12,1	87,9
I TRANSPORTES E COMUNICAÇÕES	2,9	97,1	0,6	99,4
60/63 Transportes e armazenagem	3,2	96,8	0,7	99,3
64 Correios e telecomunicações	-	100,0	-	100,0
J ACTIVIDADES FINANCEIRAS	-	100,0	-	100,0
K ACTIVIDADES IMOBILIÁRIAS	16,2	83,8	36,2	63,8
M EDUCAÇÃO	18,2	81,8	17,0	83,0
N SAÚDE E ACÇÃO SOCIAL	14,1	85,9	15,0	85,0
O SERVIÇOS COLECTIVOS, SOCIAIS E PESSOAIS	46,2	53,8	62,0	38,0
91 Actividades associativas diversas	43,8	56,3	59,1	40,9
92 Actividades recreativas, culturais e desportivas	55,6	44,4	74,1	25,9
93 Outras actividades de serviços	-	100,0	-	100,0

**PREVISÃO QUANTO AO PAGAMENTO DE FORNECEDORES
NOS PRÓXIMOS SEIS MESES, POR ACTIVIDADES**

QUADRO 31

ACTIVIDADES (CAE - Rev. 2.1)	N.º DE EMPRESAS		N.º DE TRABALHADORES	
	Sim	Não	Sim	Não
TOTAL	119	569	4 023	21 864
A AGRICULTURA, PRODUÇÃO ANIMAL, CAÇA	3	14	33	250
B PESCA	4	10	101	149
C INDÚSTRIAS EXTRACTIVAS	1	5	218	143
D INDÚSTRIAS TRANSFORMADORAS	23	98	771	3 675
151/8 Indústrias alimentares	6	47	288	2 305
159 Indústria das bebidas	1	3	11	122
160 Indústria do tabaco	-	1	-	81
17 Fabricação de têxteis	-	1	-	11
18 Indústria do vestuário	1	-	43	-
20 Indústrias da madeira e da cortiça	4	5	213	79
22 Edição, impressão e reprodução de informação	4	5	73	140
25 Fabricação de artigos de borracha e matérias plásticas	-	1	-	14
26 Fabricação de outros produtos minerais não metálicos	4	18	109	494
28 Fabricação de produtos metálicos, excepto máquinas	3	15	34	372
35 Fabricação de outro material de transporte	-	1	-	21
36 Fabricação de mobiliário	-	1	-	36
E ELECTRICIDADE, GÁS E ÁGUA	-	2	-	708
F CONSTRUÇÃO	24	79	1 005	3 133
G COMÉRCIO POR GROSSO E A RETALHO	31	163	500	5 996
50 Comércio e reparação de veículos; com. de combustível	6	29	94	756
51 Comércio por grosso, excepto de veículos	16	64	278	1 878
521/6 Comércio a retalho, excepto de veículos	9	70	128	3 362
H ALOJAMENTO E RESTAURAÇÃO	7	46	140	1 407
I TRANSPORTES E COMUNICAÇÕES	2	33	15	1 757
60/63 Transportes e armazenagem	2	29	15	1 609
64 Correios e telecomunicações	-	4	-	148
J ACTIVIDADES FINANCEIRAS	-	5	-	836
K ACTIVIDADES IMOBILIÁRIAS	6	31	614	1 059
M EDUCAÇÃO	1	10	13	158
N SAÚDE E ACÇÃO SOCIAL	5	59	298	2 324
O SERVIÇOS COLECTIVOS, SOCIAIS E PESSOAIS	12	14	315	269
91 Actividades associativas diversas	7	9	225	156
92 Actividades recreativas, culturais e desportivas	5	4	90	95
93 Outras actividades de serviços	-	1	-	18

DISTRIBUIÇÃO PERCENTUAL DA PREVISÃO QUANTO AO PAGAMENTO DE FORNECEDORES NOS PRÓXIMOS SEIS MESES, POR ACTIVIDADES
QUADRO 32

ACTIVIDADES (CAE - Rev. 2.1)	N.º DE EMPRESAS		N.º DE TRABALHADORES	
	Sim	Não	Sim	Não
TOTAL	17,3	82,7	15,5	84,5
A AGRICULTURA, PRODUÇÃO ANIMAL, CAÇA	17,6	82,4	11,7	88,3
B PESCA	28,6	71,4	40,4	59,6
C INDÚSTRIAS EXTRACTIVAS	16,7	83,3	60,4	39,6
D INDÚSTRIAS TRANSFORMADORAS	19,0	81,0	17,3	82,7
151/8 Indústrias alimentares	11,3	88,7	11,1	88,9
159 Indústria das bebidas	25,0	75,0	8,3	91,7
160 Indústria do tabaco	-	100,0	-	100,0
17 Fabricação de têxteis	-	100,0	-	100,0
18 Indústria do vestuário	100,0	-	100,0	-
20 Indústrias da madeira e da cortiça	44,4	55,6	72,9	27,1
22 Edição, impressão e reprodução de informação	44,4	55,6	34,3	65,7
25 Fabricação de artigos de borracha e matérias plásticas	-	100,0	-	100,0
26 Fabricação de outros produtos minerais não metálicos	18,2	81,8	18,1	81,9
28 Fabricação de produtos metálicos, excepto máquinas	16,7	83,3	8,4	91,6
35 Fabricação de outro material de transporte	-	100,0	-	100,0
36 Fabricação de mobiliário	-	100,0	-	100,0
E ELECTRICIDADE, GÁS E ÁGUA	-	100,0	-	100,0
F CONSTRUÇÃO	23,3	76,7	24,3	75,7
G COMÉRCIO POR GROSSO E A RETALHO	16,0	84,0	7,7	92,3
50 Comércio e reparação de veículos; com. de combustível	17,1	82,9	11,1	88,9
51 Comércio por grosso, excepto de veículos	20,0	80,0	12,9	87,1
521/6 Comércio a retalho, excepto de veículos	11,4	88,6	3,7	96,3
H ALOJAMENTO E RESTAURAÇÃO	13,2	86,8	9,0	91,0
I TRANSPORTES E COMUNICAÇÕES	5,7	94,3	0,8	99,2
60/63 Transportes e armazenagem	6,5	93,5	0,9	99,1
64 Correios e telecomunicações	-	100,0	-	100,0
J ACTIVIDADES FINANCEIRAS	-	100,0	-	100,0
K ACTIVIDADES IMOBILIÁRIAS	16,2	83,8	36,7	63,3
M EDUCAÇÃO	9,1	90,9	7,6	92,4
N SAÚDE E ACÇÃO SOCIAL	7,8	92,2	11,4	88,6
O SERVIÇOS COLECTIVOS, SOCIAIS E PESSOAIS	46,2	53,8	53,9	46,1
91 Actividades associativas diversas	43,8	56,3	59,1	40,9
92 Actividades recreativas, culturais e desportivas	55,6	44,4	48,6	51,4
93 Outras actividades de serviços	-	100,0	-	100,0

**ATRASO NO PAGAMENTO DE ENCARGOS FISCAIS NOS ÚLTIMOS SEIS MESES,
POR ACTIVIDADES**
QUADRO 33

ACTIVIDADES (CAE - Rev. 2.1)	N.º DE EMPRESAS		N.º DE TRABALHADORES	
	Sim	Não	Sim	Não
TOTAL	40	648	1 017	24 870
A AGRICULTURA, PRODUÇÃO ANIMAL, CAÇA	-	17	-	283
B PESCA	1	13	13	237
C INDÚSTRIAS EXTRACTIVAS	1	5	11	350
D INDÚSTRIAS TRANSFORMADORAS	12	109	436	4 010
151/8 Indústrias alimentares	2	51	25	2 568
159 Indústria das bebidas	1	3	99	34
160 Indústria do tabaco	-	1	-	81
17 Fabricação de têxteis	-	1	-	11
18 Indústria do vestuário	-	1	-	43
20 Indústrias da madeira e da cortiça	2	7	156	136
22 Edição, impressão e reprodução de informação	-	9	-	213
25 Fabricação de artigos de borracha e matérias plásticas	-	1	-	14
26 Fabricação de outros produtos minerais não metálicos	3	19	110	493
28 Fabricação de produtos metálicos, excepto máquinas	4	14	46	360
35 Fabricação de outro material de transporte	-	1	-	21
36 Fabricação de mobiliário	-	1	-	36
E ELECTRICIDADE, GÁS E ÁGUA	-	2	-	708
F CONSTRUÇÃO	12	91	265	3 873
G COMÉRCIO POR GROSSO E A RETALHO	6	188	108	6 388
50 Comércio e reparação de veículos; com. de combustível	1	34	23	827
51 Comércio por grosso, excepto de veículos	3	77	34	2 122
521/6 Comércio a retalho, excepto de veículos	2	77	51	3 439
H ALOJAMENTO E RESTAURAÇÃO	4	49	89	1 458
I TRANSPORTES E COMUNICAÇÕES	1	34	31	1 741
60/63 Transportes e armazenagem	1	30	31	1 593
64 Correios e telecomunicações	-	4	-	148
J ACTIVIDADES FINANCEIRAS	-	5	-	836
K ACTIVIDADES IMOBILIÁRIAS	3	34	64	1 609
M EDUCAÇÃO	-	11	-	171
N SAÚDE E ACÇÃO SOCIAL	-	64	-	2 622
O SERVIÇOS COLECTIVOS, SOCIAIS E PESSOAIS	-	26	-	584
91 Actividades associativas diversas	-	16	-	381
92 Actividades recreativas, culturais e desportivas	-	9	-	185
93 Outras actividades de serviços	-	1	-	18

**DISTRIBUIÇÃO PERCENTUAL DO ATRASO NO PAGAMENTO DE ENCARGOS FISCAIS
 NOS ÚLTIMOS SEIS MESES, POR ACTIVIDADES**
QUADRO 34

ACTIVIDADES (CAE - Rev. 2.1)	N.º DE EMPRESAS		N.º DE TRABALHADORES	
	Sim	Não	Sim	Não
TOTAL	5,8	94,2	3,9	96,1
A AGRICULTURA, PRODUÇÃO ANIMAL, CAÇA	-	100,0	-	100,0
B PESCA	7,1	92,9	5,2	94,8
C INDÚSTRIAS EXTRACTIVAS	16,7	83,3	3,0	97,0
D INDÚSTRIAS TRANSFORMADORAS	9,9	90,1	9,8	90,2
151/8 Indústrias alimentares	3,8	96,2	1,0	99,0
159 Indústria das bebidas	25,0	75,0	74,4	25,6
160 Indústria do tabaco	-	100,0	-	100,0
17 Fabricação de têxteis	-	100,0	-	100,0
18 Indústria do vestuário	-	100,0	-	100,0
20 Indústrias da madeira e da cortiça	22,2	77,8	53,4	46,6
22 Edição, impressão e reprodução de informação	-	100,0	-	100,0
25 Fabricação de artigos de borracha e matérias plásticas	-	100,0	-	100,0
26 Fabricação de outros produtos minerais não metálicos	13,6	86,4	18,2	81,8
28 Fabricação de produtos metálicos, excepto máquinas	22,2	77,8	11,3	88,7
35 Fabricação de outro material de transporte	-	100,0	-	100,0
36 Fabricação de mobiliário	-	100,0	-	100,0
E ELECTRICIDADE, GÁS E ÁGUA	-	100,0	-	100,0
F CONSTRUÇÃO	11,7	88,3	6,4	93,6
G COMÉRCIO POR GROSSO E A RETALHO	3,1	96,9	1,7	98,3
50 Comércio e reparação de veículos; com. de combustível	2,9	97,1	2,7	97,3
51 Comércio por grosso, excepto de veículos	3,8	96,3	1,6	98,4
521/6 Comércio a retalho, excepto de veículos	2,5	97,5	1,5	98,5
H ALOJAMENTO E RESTAURAÇÃO	7,5	92,5	5,8	94,2
I TRANSPORTES E COMUNICAÇÕES	2,9	97,1	1,7	98,3
60/63 Transportes e armazenagem	3,2	96,8	1,9	98,1
64 Correios e telecomunicações	-	100,0	-	100,0
J ACTIVIDADES FINANCEIRAS	-	100,0	-	100,0
K ACTIVIDADES IMOBILIÁRIAS	8,1	91,9	3,8	96,2
M EDUCAÇÃO	-	100,0	-	100,0
N SAÚDE E ACÇÃO SOCIAL	-	100,0	-	100,0
O SERVIÇOS COLECTIVOS, SOCIAIS E PESSOAIS	-	100,0	-	100,0
91 Actividades associativas diversas	-	100,0	-	100,0
92 Actividades recreativas, culturais e desportivas	-	100,0	-	100,0
93 Outras actividades de serviços	-	100,0	-	100,0

**PREVISÃO QUANTO AO PAGAMENTO DE ENCARGOS FISCAIS
NOS PRÓXIMOS SEIS MESES, POR ACTIVIDADES**

QUADRO 35

ACTIVIDADES (CAE - Rev. 2.1)	N.º DE EMPRESAS		N.º DE TRABALHADORES	
	Sim	Não	Sim	Não
TOTAL	26	662	878	25 009
A AGRICULTURA, PRODUÇÃO ANIMAL, CAÇA	-	17	9	274
B PESCA	1	13	13	237
C INDÚSTRIAS EXTRACTIVAS	-	6	-	361
D INDÚSTRIAS TRANSFORMADORAS	6	115	130	4 316
151/8 Indústrias alimentares	-	53	18	2 575
159 Indústria das bebidas	-	4	11	122
160 Indústria do tabaco	-	1	-	81
17 Fabricação de têxteis	-	1	-	11
18 Indústria do vestuário	-	1	-	43
20 Indústrias da madeira e da cortiça	2	7	64	228
22 Edição, impressão e reprodução de informação	-	9	14	199
25 Fabricação de artigos de borracha e matérias plásticas	-	1	-	14
26 Fabricação de outros produtos minerais não metálicos	2	20	-	603
28 Fabricação de produtos metálicos, excepto máquinas	2	16	23	383
35 Fabricação de outro material de transporte	-	1	-	21
36 Fabricação de mobiliário	-	1	-	36
E ELECTRICIDADE, GÁS E ÁGUA	-	2	-	708
F CONSTRUÇÃO	8	95	469	3 669
G COMÉRCIO POR GROSSO E A RETALHO	5	189	86	6 410
50 Comércio e reparação de veículos; com. de combustível	-	35	-	850
51 Comércio por grosso, excepto de veículos	1	79	45	2 111
521/6 Comércio a retalho, excepto de veículos	4	75	41	3 449
H ALOJAMENTO E RESTAURAÇÃO	3	50	68	1 479
I TRANSPORTES E COMUNICAÇÕES	-	35	4	1 768
60/63 Transportes e armazenagem	-	31	4	1 620
64 Correios e telecomunicações	-	4	-	148
J ACTIVIDADES FINANCEIRAS	-	5	-	836
K ACTIVIDADES IMOBILIÁRIAS	2	35	38	1 635
M EDUCAÇÃO	-	11	-	171
N SAÚDE E ACÇÃO SOCIAL	-	64	32	2 590
O SERVIÇOS COLECTIVOS, SOCIAIS E PESSOAIS	1	25	29	555
91 Actividades associativas diversas	1	15	29	352
92 Actividades recreativas, culturais e desportivas	-	9	-	185
93 Outras actividades de serviços	-	1	-	18

DISTRIBUIÇÃO PERCENTUAL DA PREVISÃO QUANTO AO PAGAMENTO DE ENCARGOS FISCAIS NOS PRÓXIMOS SEIS MESES, POR ACTIVIDADES
QUADRO 36

ACTIVIDADES (CAE - Rev. 2.1)	N.º DE EMPRESAS		N.º DE TRABALHADORES	
	Sim	Não	Sim	Não
TOTAL	3,8	96,2	3,4	96,6
A AGRICULTURA, PRODUÇÃO ANIMAL, CAÇA	-	100,0	3,2	96,8
B PESCA	7,1	92,9	5,2	94,8
C INDÚSTRIAS EXTRACTIVAS	-	100,0	-	100,0
D INDÚSTRIAS TRANSFORMADORAS	5,0	95,0	2,9	97,1
151/8 Indústrias alimentares	-	100,0	0,7	99,3
159 Indústria das bebidas	-	100,0	8,3	91,7
160 Indústria do tabaco	-	100,0	-	100,0
17 Fabricação de têxteis	-	100,0	-	100,0
18 Indústria do vestuário	-	100,0	-	100,0
20 Indústrias da madeira e da cortiça	22,2	77,8	21,9	78,1
22 Edição, impressão e reprodução de informação	-	100,0	6,6	93,4
25 Fabricação de artigos de borracha e matérias plásticas	-	100,0	-	100,0
26 Fabricação de outros produtos minerais não metálicos	9,1	90,9	-	100,0
28 Fabricação de produtos metálicos, excepto máquinas	11,1	88,9	5,7	94,3
35 Fabricação de outro material de transporte	-	100,0	-	100,0
36 Fabricação de mobiliário	-	100,0	-	100,0
E ELECTRICIDADE, GÁS E ÁGUA	-	100,0	-	100,0
F CONSTRUÇÃO	7,8	92,2	11,3	88,7
G COMÉRCIO POR GROSSO E A RETALHO	2,6	97,4	1,3	98,7
50 Comércio e reparação de veículos; com. de combustível	-	100,0	-	100,0
51 Comércio por grosso, excepto de veículos	1,3	98,8	2,1	97,9
521/6 Comércio a retalho, excepto de veículos	5,1	94,9	1,2	98,8
H ALOJAMENTO E RESTAURAÇÃO	5,7	94,3	4,4	95,6
I TRANSPORTES E COMUNICAÇÕES	-	100,0	0,2	99,8
60/63 Transportes e armazenagem	-	100,0	0,2	99,8
64 Correios e telecomunicações	-	100,0	-	100,0
J ACTIVIDADES FINANCEIRAS	-	100,0	-	100,0
K ACTIVIDADES IMOBILIÁRIAS	5,4	94,6	2,3	97,7
M EDUCAÇÃO	-	100,0	-	100,0
N SAÚDE E ACÇÃO SOCIAL	-	100,0	1,2	98,8
O SERVIÇOS COLECTIVOS, SOCIAIS E PESSOAIS	3,8	96,2	5,0	95,0
91 Actividades associativas diversas	6,3	93,8	7,6	92,4
92 Actividades recreativas, culturais e desportivas	-	100,0	-	100,0
93 Outras actividades de serviços	-	100,0	-	100,0

**ATRASO NO PAGAMENTO DE ENCARGOS BANCÁRIOS NOS ÚLTIMOS SEIS MESES,
POR ACTIVIDADES**
QUADRO 37

ACTIVIDADES (CAE - Rev. 2.1)	N.º DE EMPRESAS		N.º DE TRABALHADORES	
	Sim	Não	Sim	Não
TOTAL	34	654	526	25 361
A AGRICULTURA, PRODUÇÃO ANIMAL, CAÇA	1	16	9	274
B PESCA	1	13	13	237
C INDÚSTRIAS EXTRACTIVAS	1	5	11	350
D INDÚSTRIAS TRANSFORMADORAS	8	113	147	4 299
151/8 Indústrias alimentares	2	51	35	2 558
159 Indústria das bebidas	-	4	-	133
160 Indústria do tabaco	-	1	-	81
17 Fabricação de têxteis	-	1	-	11
18 Indústria do vestuário	-	1	-	43
20 Indústrias da madeira e da cortiça	1	8	47	245
22 Edição, impressão e reprodução de informação	1	8	14	199
25 Fabricação de artigos de borracha e matérias plásticas	-	1	-	14
26 Fabricação de outros produtos minerais não metálicos	-	22	-	603
28 Fabricação de produtos metálicos, excepto máquinas	4	14	51	355
35 Fabricação de outro material de transporte	-	1	-	21
36 Fabricação de mobiliário	-	1	-	36
E ELECTRICIDADE, GÁS E ÁGUA	-	2	-	708
F CONSTRUÇÃO	6	97	87	4 051
G COMÉRCIO POR GROSSO E A RETALHO	7	187	93	6 403
50 Comércio e reparação de veículos; com. de combustível	-	35	-	850
51 Comércio por grosso, excepto de veículos	4	76	60	2 096
521/6 Comércio a retalho, excepto de veículos	3	76	33	3 457
H ALOJAMENTO E RESTAURAÇÃO	4	49	89	1 458
I TRANSPORTES E COMUNICAÇÕES	-	35	-	1 772
60/63 Transportes e armazenagem	-	31	-	1 624
64 Correios e telecomunicações	-	4	-	148
J ACTIVIDADES FINANCEIRAS	-	5	-	836
K ACTIVIDADES IMOBILIÁRIAS	3	34	38	1 635
M EDUCAÇÃO	1	10	10	161
N SAÚDE E ACÇÃO SOCIAL	-	64	-	2 622
O SERVIÇOS COLECTIVOS, SOCIAIS E PESSOAIS	2	24	29	555
91 Actividades associativas diversas	2	14	29	352
92 Actividades recreativas, culturais e desportivas	-	9	-	185
93 Outras actividades de serviços	-	1	-	18

**DISTRIBUIÇÃO PERCENTUAL DO ATRASO NO PAGAMENTO DE ENCARGOS
BANCÁRIOS NOS ÚLTIMOS SEIS MESES, POR ACTIVIDADES**
QUADRO 38

ACTIVIDADES (CAE - Rev. 2.1)	N.º DE EMPRESAS		N.º DE TRABALHADORES	
	Sim	Não	Sim	Não
TOTAL	4,9	95,1	2,0	98,0
A AGRICULTURA, PRODUÇÃO ANIMAL, CAÇA	5,9	94,1	3,2	96,8
B PESCA	7,1	92,9	5,2	94,8
C INDÚSTRIAS EXTRACTIVAS	16,7	83,3	3,0	97,0
D INDÚSTRIAS TRANSFORMADORAS	6,6	93,4	3,3	96,7
151/8 Indústrias alimentares	3,8	96,2	1,3	98,7
159 Indústria das bebidas	-	100,0	-	100,0
160 Indústria do tabaco	-	100,0	-	100,0
17 Fabricação de têxteis	-	100,0	-	100,0
18 Indústria do vestuário	-	100,0	-	100,0
20 Indústrias da madeira e da cortiça	11,1	88,9	16,1	83,9
22 Edição, impressão e reprodução de informação	11,1	88,9	6,6	93,4
25 Fabricação de artigos de borracha e matérias plásticas	-	100,0	-	100,0
26 Fabricação de outros produtos minerais não metálicos	-	100,0	-	100,0
28 Fabricação de produtos metálicos, excepto máquinas	22,2	77,8	12,6	87,4
35 Fabricação de outro material de transporte	-	100,0	-	100,0
36 Fabricação de mobiliário	-	100,0	-	100,0
E ELECTRICIDADE, GÁS E ÁGUA	-	100,0	-	100,0
F CONSTRUÇÃO	5,8	94,2	2,1	97,9
G COMÉRCIO POR GROSSO E A RETALHO	3,6	96,4	1,4	98,6
50 Comércio e reparação de veículos; com. de combustível	-	100,0	-	100,0
51 Comércio por grosso, excepto de veículos	5,0	95,0	2,8	97,2
521/6 Comércio a retalho, excepto de veículos	3,8	96,2	0,9	99,1
H ALOJAMENTO E RESTAURAÇÃO	7,5	92,5	5,8	94,2
I TRANSPORTES E COMUNICAÇÕES	-	100,0	-	100,0
60/63 Transportes e armazenagem	-	100,0	-	100,0
64 Correios e telecomunicações	-	100,0	-	100,0
J ACTIVIDADES FINANCEIRAS	-	100,0	-	100,0
K ACTIVIDADES IMOBILIÁRIAS	8,1	91,9	2,3	97,7
M EDUCAÇÃO	9,1	90,9	5,8	94,2
N SAÚDE E ACÇÃO SOCIAL	-	100,0	-	100,0
O SERVIÇOS COLECTIVOS, SOCIAIS E PESSOAIS	7,7	92,3	5,0	95,0
91 Actividades associativas diversas	12,5	87,5	7,6	92,4
92 Actividades recreativas, culturais e desportivas	-	100,0	-	100,0
93 Outras actividades de serviços	-	100,0	-	100,0

**PREVISÃO QUANTO AO PAGAMENTO DE ENCARGOS BANCÁRIOS
NOS PRÓXIMOS SEIS MESES, POR ACTIVIDADES**

QUADRO 39

ACTIVIDADES (CAE - Rev. 2.1)	N.º DE EMPRESAS		N.º DE TRABALHADORES	
	Sim	Não	Sim	Não
TOTAL	31	657	878	25 009
A AGRICULTURA, PRODUÇÃO ANIMAL, CAÇA	1	16	9	274
B PESCA	1	13	13	237
C INDÚSTRIAS EXTRACTIVAS	-	6	-	361
D INDÚSTRIAS TRANSFORMADORAS	7	114	130	4 316
151/8 Indústrias alimentares	1	52	18	2 575
159 Indústria das bebidas	1	3	11	122
160 Indústria do tabaco	-	1	-	81
17 Fabricação de têxteis	-	1	-	11
18 Indústria do vestuário	-	1	-	43
20 Indústrias da madeira e da cortiça	2	7	64	228
22 Edição, impressão e reprodução de informação	1	8	14	199
25 Fabricação de artigos de borracha e matérias plásticas	-	1	-	14
26 Fabricação de outros produtos minerais não metálicos	-	22	-	603
28 Fabricação de produtos metálicos, excepto máquinas	2	16	23	383
35 Fabricação de outro material de transporte	-	1	-	21
36 Fabricação de mobiliário	-	1	-	36
E ELECTRICIDADE, GÁS E ÁGUA	-	2	-	708
F CONSTRUÇÃO	6	97	469	3 669
G COMÉRCIO POR GROSSO E A RETALHO	6	188	86	6 410
50 Comércio e reparação de veículos; com. de combustível	-	35	-	850
51 Comércio por grosso, excepto de veículos	3	77	45	2 111
521/6 Comércio a retalho, excepto de veículos	3	76	41	3 449
H ALOJAMENTO E RESTAURAÇÃO	3	50	68	1 479
I TRANSPORTES E COMUNICAÇÕES	1	34	4	1 768
60/63 Transportes e armazenagem	1	30	4	1 620
64 Correios e telecomunicações	-	4	-	148
J ACTIVIDADES FINANCEIRAS	-	5	-	836
K ACTIVIDADES IMOBILIÁRIAS	3	34	38	1 635
M EDUCAÇÃO	-	11	-	171
N SAÚDE E ACÇÃO SOCIAL	1	63	32	2 590
O SERVIÇOS COLECTIVOS, SOCIAIS E PESSOAIS	2	24	29	555
91 Actividades associativas diversas	2	14	29	352
92 Actividades recreativas, culturais e desportivas	-	9	-	185
93 Outras actividades de serviços	-	1	-	18

DISTRIBUIÇÃO PERCENTUAL DA PREVISÃO QUANTO AO PAGAMENTO DE ENCARGOS BANCÁRIOS NOS PRÓXIMOS SEIS MESES, POR ACTIVIDADES
QUADRO 40

ACTIVIDADES (CAE - Rev. 2.1)	N.º DE EMPRESAS		N.º DE TRABALHADORES	
	Sim	Não	Sim	Não
TOTAL	4,5	95,5	3,4	96,6
A AGRICULTURA, PRODUÇÃO ANIMAL, CAÇA	5,9	94,1	3,2	96,8
B PESCA	7,1	92,9	5,2	94,8
C INDÚSTRIAS EXTRACTIVAS	-	100,0	-	100,0
D INDÚSTRIAS TRANSFORMADORAS	5,8	94,2	2,9	97,1
151/8 Indústrias alimentares	1,9	98,1	0,7	99,3
159 Indústria das bebidas	25,0	75,0	8,3	91,7
160 Indústria do tabaco	-	100,0	-	100,0
17 Fabricação de têxteis	-	100,0	-	100,0
18 Indústria do vestuário	-	100,0	-	100,0
20 Indústrias da madeira e da cortiça	22,2	77,8	21,9	78,1
22 Edição, impressão e reprodução de informação	11,1	88,9	6,6	93,4
25 Fabricação de artigos de borracha e matérias plásticas	-	100,0	-	100,0
26 Fabricação de outros produtos minerais não metálicos	-	100,0	-	100,0
28 Fabricação de produtos metálicos, excepto máquinas	11,1	88,9	5,7	94,3
35 Fabricação de outro material de transporte	-	100,0	-	100,0
36 Fabricação de mobiliário	-	100,0	-	100,0
E ELECTRICIDADE, GÁS E ÁGUA	-	100,0	-	100,0
F CONSTRUÇÃO	5,8	94,2	11,3	88,7
G COMÉRCIO POR GROSSO E A RETALHO	3,1	96,9	1,3	98,7
50 Comércio e reparação de veículos; com. de combustível	-	100,0	-	100,0
51 Comércio por grosso, excepto de veículos	3,8	96,3	2,1	97,9
521/6 Comércio a retalho, excepto de veículos	3,8	96,2	1,2	98,8
H ALOJAMENTO E RESTAURAÇÃO	5,7	94,3	4,4	95,6
I TRANSPORTES E COMUNICAÇÕES	2,9	97,1	0,2	99,8
60/63 Transportes e armazenagem	3,2	96,8	0,2	99,8
64 Correios e telecomunicações	-	100,0	-	100,0
J ACTIVIDADES FINANCEIRAS	-	100,0	-	100,0
K ACTIVIDADES IMOBILIÁRIAS	8,1	91,9	2,3	97,7
M EDUCAÇÃO	-	100,0	-	100,0
N SAÚDE E ACÇÃO SOCIAL	1,6	98,4	1,2	98,8
O SERVIÇOS COLECTIVOS, SOCIAIS E PESSOAIS	7,7	92,3	5,0	95,0
91 Actividades associativas diversas	12,5	87,5	7,6	92,4
92 Actividades recreativas, culturais e desportivas	-	100,0	-	100,0
93 Outras actividades de serviços	-	100,0	-	100,0

PREVISÃO PARA OS PRÓXIMOS SEIS MESES QUANTO À EVOLUÇÃO DA PRODUÇÃO, POR ACTIVIDADES
QUADRO 41

ACTIVIDADES (CAE - Rev. 2.1)	N.º DE EMPRESAS			N.º DE TRABALHADORES		
	Aumentar	Manter	Diminuir	Aumentar	Manter	Diminuir
TOTAL	57	171	35	2 790	5 935	1 461
A AGRICULTURA, PRODUÇÃO ANIMAL, CAÇA	4	12	1	69	188	26
B PESCA	-	9	5	-	139	111
C INDÚSTRIAS EXTRACTIVAS	-	5	1	-	143	218
D INDÚSTRIAS TRANSFORMADORAS	34	73	14	1 526	2 476	444
151/8 Indústrias alimentares	20	28	5	1 099	1 270	224
159 Indústria das bebidas	2	1	1	111	11	11
160 Indústria do tabaco	-	1	-	-	81	-
17 Fabricação de têxteis	-	1	-	-	11	-
18 Indústria do vestuário	1	-	-	43	-	-
20 Indústrias da madeira e da cortiça	-	7	2	-	265	27
22 Edição, impressão e reprodução de informação	4	5	-	104	109	-
25 Fabricação de artigos de borracha e matérias plásticas	-	-	1	-	-	14
26 Fabricação de outros produtos minerais não metálicos	7	12	3	169	289	145
28 Fabricação de produtos metálicos, excepto máquinas	-	16	2	-	383	23
35 Fabricação de outro material de transporte	-	1	-	-	21	-
36 Fabricação de mobiliário	-	1	-	-	36	-
E ELECTRICIDADE, GÁS E ÁGUA	2	-	-	708	-	-
F CONSTRUÇÃO	17	72	14	487	2 989	662

DISTRIBUIÇÃO PERCENTUAL DA PREVISÃO PARA OS PRÓXIMOS SEIS MESES QUANTO À EVOLUÇÃO DA PRODUÇÃO, POR ACTIVIDADES
QUADRO 42

ACTIVIDADES (CAE - Rev. 2.1)	N.º DE EMPRESAS			N.º DE TRABALHADORES		
	Aumentar	Manter	Diminuir	Aumentar	Manter	Diminuir
TOTAL	21,7	65,0	13,3	27,4	58,3	14,3
A AGRICULTURA, PRODUÇÃO ANIMAL, CAÇA	23,5	70,6	5,9	24,4	66,4	9,2
B PESCA	-	64,3	35,7	-	55,6	44,4
C INDÚSTRIAS EXTRACTIVAS	-	83,3	16,7	-	39,6	60,4
D INDÚSTRIAS TRANSFORMADORAS	28,1	60,3	11,6	34,3	55,7	10,0
151/8 Indústrias alimentares	37,7	52,8	9,4	42,4	49,0	8,6
159 Indústria das bebidas	50,0	25,0	25,0	83,5	8,3	8,3
160 Indústria do tabaco	-	100,0	-	-	100,0	-
17 Fabricação de têxteis	-	100,0	-	-	100,0	-
18 Indústria do vestuário	100,0	-	-	100,0	-	-
20 Indústrias da madeira e da cortiça	-	77,8	22,2	-	90,8	9,2
22 Edição, impressão e reprodução de informação	44,4	55,6	-	48,8	51,2	-
25 Fabricação de artigos de borracha e matérias plásticas	-	-	100,0	-	-	100,0
26 Fabricação de outros produtos minerais não metálicos	31,8	54,5	13,6	28,0	47,9	24,0
28 Fabricação de produtos metálicos, excepto máquinas	-	88,9	11,1	-	94,3	5,7
35 Fabricação de outro material de transporte	-	100,0	-	-	100,0	-
36 Fabricação de mobiliário	-	100,0	-	-	100,0	-
E ELECTRICIDADE, GÁS E ÁGUA	100,0	-	-	100,0	-	-
F CONSTRUÇÃO	16,5	69,9	13,6	11,8	72,2	16,0

PREVISÃO PARA OS PRÓXIMOS SEIS MESES QUANTO À CARTEIRA DE ENCOMENDAS, POR ACTIVIDADES

QUADRO 43

ACTIVIDADES (CAE - Rev. 2.1)	N.º DE EMPRESAS			N.º DE TRABALHADORES		
	Aumentar	Manter	Diminuir	Aumentar	Manter	Diminuir
TOTAL	55	168	40	2 797	5 730	1 659
A AGRICULTURA, PRODUÇÃO ANIMAL, CAÇA	3	14	-	45	238	-
B PESCA	1	9	4	14	138	98
C INDÚSTRIAS EXTRACTIVAS	-	5	1	-	143	218
D INDÚSTRIAS TRANSFORMADORAS	29	77	15	1 393	2 582	471
151/8 Indústrias alimentares	16	32	5	944	1 425	224
159 Indústria das bebidas	2	2	-	111	22	-
160 Indústria do tabaco	-	1	-	-	81	-
17 Fabricação de têxteis	-	1	-	-	11	-
18 Indústria do vestuário	1	-	-	43	-	-
20 Indústrias da madeira e da cortiça	-	7	2	-	265	27
22 Edição, impressão e reprodução de informação	4	4	1	104	95	14
25 Fabricação de artigos de borracha e matérias plásticas	-	-	1	-	-	14
26 Fabricação de outros produtos minerais não metálicos	5	13	4	120	314	169
28 Fabricação de produtos metálicos, excepto máquinas	1	15	2	71	312	23
35 Fabricação de outro material de transporte	-	1	-	-	21	-
36 Fabricação de mobiliário	-	1	-	-	36	-
E ELECTRICIDADE, GÁS E ÁGUA	2	-	-	708	-	-
F CONSTRUÇÃO	20	63	20	637	2 629	872

DISTRIBUIÇÃO PERCENTUAL DA PREVISÃO PARA OS PRÓXIMOS SEIS MESES QUANTO À CARTEIRA DE ENCOMENDAS, POR ACTIVIDADES

QUADRO 44

ACTIVIDADES (CAE - Rev. 2.1)	N.º DE EMPRESAS			N.º DE TRABALHADORES		
	Aumentar	Manter	Diminuir	Aumentar	Manter	Diminuir
TOTAL	20,9	63,9	15,2	27,5	56,3	16,3
A AGRICULTURA, PRODUÇÃO ANIMAL, CAÇA	17,6	82,4	-	15,9	84,1	-
B PESCA	7,1	64,3	28,6	5,6	55,2	39,2
C INDÚSTRIAS EXTRACTIVAS	-	83,3	16,7	-	39,6	60,4
D INDÚSTRIAS TRANSFORMADORAS	24,0	63,6	12,4	31,3	58,1	10,6
151/8 Indústrias alimentares	30,2	60,4	9,4	36,4	55,0	8,6
159 Indústria das bebidas	50,0	50,0	-	83,5	16,5	-
160 Indústria do tabaco	-	100,0	-	-	100,0	-
17 Fabricação de têxteis	-	100,0	-	-	100,0	-
18 Indústria do vestuário	100,0	-	-	100,0	-	-
20 Indústrias da madeira e da cortiça	-	77,8	22,2	-	90,8	9,2
22 Edição, impressão e reprodução de informação	44,4	44,4	11,1	48,8	44,6	6,6
25 Fabricação de artigos de borracha e matérias plásticas	-	-	100,0	-	-	100,0
26 Fabricação de outros produtos minerais não metálicos	22,7	59,1	18,2	19,9	52,1	28,0
28 Fabricação de produtos metálicos, excepto máquinas	5,6	83,3	11,1	17,5	76,8	5,7
35 Fabricação de outro material de transporte	-	100,0	-	-	100,0	-
36 Fabricação de mobiliário	-	100,0	-	-	100,0	-
E ELECTRICIDADE, GÁS E ÁGUA	100,0	-	-	100,0	-	-
F CONSTRUÇÃO	19,4	61,2	19,4	15,4	63,5	21,1

**PREVISÃO PARA OS PRÓXIMOS SEIS MESES QUANTO AO VOLUME DE NEGÓCIOS,
POR ACTIVIDADES**
QUADRO 45

ACTIVIDADES (CAE - Rev. 2.1)	N.º DE EMPRESAS			N.º DE TRABALHADORES		
	Aumentar	Manter	Diminuir	Aumentar	Manter	Diminuir
TOTAL	141	460	87	6 799	16 204	2 884
A AGRICULTURA, PRODUÇÃO ANIMAL, CAÇA	6	10	1	90	179	14
B PESCA	2	8	4	34	118	98
C INDÚSTRIAS EXTRACTIVAS	-	5	1	-	143	218
D INDÚSTRIAS TRANSFORMADORAS	35	71	15	1 795	2 068	583
151/8 Indústrias alimentares	21	26	6	1 325	908	360
159 Indústria das bebidas	2	2	-	111	22	-
160 Indústria do tabaco	-	1	-	-	81	-
17 Fabricação de têxteis	-	1	-	-	11	-
18 Indústria do vestuário	1	-	-	43	-	-
20 Indústrias da madeira e da cortiça	-	7	2	-	265	27
22 Edição, impressão e reprodução de informação	4	4	1	104	95	14
25 Fabricação de artigos de borracha e matérias plásticas	-	-	1	-	-	14
26 Fabricação de outros produtos minerais não metálicos	5	14	3	120	338	145
28 Fabricação de produtos metálicos, excepto máquinas	1	15	2	71	312	23
35 Fabricação de outro material de transporte	1	-	-	21	-	-
36 Fabricação de mobiliário	-	1	-	-	36	-
E ELECTRICIDADE, GÁS E ÁGUA	2	-	-	708	-	-
F CONSTRUÇÃO	17	66	20	560	2 672	906
G COMÉRCIO POR GROSSO E A RETALHO	32	138	24	1 202	4 799	495
50 Comércio e reparação de veículos; com. de combustível	5	29	1	123	622	105
51 Comércio por grosso, excepto de veículos	17	51	12	646	1 262	248
521/6 Comércio a retalho, excepto de veículos	10	58	11	433	2 915	142
H ALOJAMENTO E RESTAURAÇÃO	8	34	11	202	1 003	342
I TRANSPORTES E COMUNICAÇÕES	8	24	3	213	1 508	51
60/63 Transportes e armazenagem	6	22	3	119	1 454	51
64 Correios e telecomunicações	2	2	-	94	54	-
J ACTIVIDADES FINANCEIRAS	3	2	-	623	213	-
K ACTIVIDADES IMOBILIÁRIAS	9	23	5	651	907	115
M EDUCAÇÃO	2	9	-	27	144	-
N SAÚDE E ACÇÃO SOCIAL	12	51	1	536	2 051	35
O SERVIÇOS COLECTIVOS, SOCIAIS E PESSOAIS	5	19	2	158	399	27
91 Actividades associativas diversas	3	12	1	80	286	15
92 Actividades recreativas, culturais e desportivas	2	6	1	78	95	12
93 Outras actividades de serviços	-	1	-	-	18	-

**DISTRIBUIÇÃO PERCENTUAL DA PREVISÃO PARA OS PRÓXIMOS SEIS MESES
QUANTO AO VOLUME DE NEGÓCIOS, POR ACTIVIDADES**
QUADRO 46

ACTIVIDADES (CAE - Rev. 2.1)	N.º DE EMPRESAS			N.º DE TRABALHADORES		
	Aumentar	Manter	Diminuir	Aumentar	Manter	Diminuir
TOTAL	20,5	66,9	12,6	26,3	62,6	11,1
A AGRICULTURA, PRODUÇÃO ANIMAL, CAÇA	35,3	58,8	5,9	31,8	63,3	4,9
B PESCA	14,3	57,1	28,6	13,6	47,2	39,2
C INDÚSTRIAS EXTRACTIVAS	-	83,3	16,7	-	39,6	60,4
D INDÚSTRIAS TRANSFORMADORAS	28,9	58,7	12,4	40,4	46,5	13,1
151/8 Indústrias alimentares	39,6	49,1	11,3	51,1	35,0	13,9
159 Indústria das bebidas	50,0	50,0	-	83,5	16,5	-
160 Indústria do tabaco	-	100,0	-	-	100,0	-
17 Fabricação de têxteis	-	100,0	-	-	100,0	-
18 Indústria do vestuário	100,0	-	-	100,0	-	-
20 Indústrias da madeira e da cortiça	-	77,8	22,2	-	90,8	9,2
22 Edição, impressão e reprodução de informação	44,4	44,4	11,1	48,8	44,6	6,6
25 Fabricação de artigos de borracha e matérias plásticas	-	-	100,0	-	-	100,0
26 Fabricação de outros produtos minerais não metálicos	22,7	63,6	13,6	19,9	56,1	24,0
28 Fabricação de produtos metálicos, excepto máquinas	5,6	83,3	11,1	17,5	76,8	5,7
35 Fabricação de outro material de transporte	100,0	-	-	100,0	-	-
36 Fabricação de mobiliário	-	100,0	-	-	100,0	-
E ELECTRICIDADE, GÁS E ÁGUA	100,0	-	-	100,0	-	-
F CONSTRUÇÃO	16,5	64,1	19,4	13,5	64,6	21,9
G COMÉRCIO POR GROSSO E A RETALHO	16,5	71,1	12,4	18,5	73,9	7,6
50 Comércio e reparação de veículos; com. de combustível	14,3	82,9	2,9	14,5	73,2	12,4
51 Comércio por grosso, excepto de veículos	21,3	63,8	15,0	30,0	58,5	11,5
521/6 Comércio a retalho, excepto de veículos	12,7	73,4	13,9	12,4	83,5	4,1
H ALOJAMENTO E RESTAURAÇÃO	15,1	64,2	20,8	13,1	64,8	22,1
I TRANSPORTES E COMUNICAÇÕES	22,9	68,6	8,6	12,0	85,1	2,9
60/63 Transportes e armazenagem	19,4	71,0	9,7	7,3	89,5	3,1
64 Correios e telecomunicações	50,0	50,0	-	63,5	36,5	-
J ACTIVIDADES FINANCEIRAS	60,0	40,0	-	74,5	25,5	-
K ACTIVIDADES IMOBILIÁRIAS	24,3	62,2	13,5	38,9	54,2	6,9
M EDUCAÇÃO	18,2	81,8	-	15,8	84,2	-
N SAÚDE E ACÇÃO SOCIAL	18,8	79,7	1,6	20,4	78,2	1,3
O SERVIÇOS COLECTIVOS, SOCIAIS E PESSOAIS	19,2	73,1	7,7	27,1	68,3	4,6
91 Actividades associativas diversas	18,8	75,0	6,3	21,0	75,1	3,9
92 Actividades recreativas, culturais e desportivas	22,2	66,7	11,1	42,2	51,4	6,5
93 Outras actividades de serviços	-	100,0	-	-	100,0	-

**PREVISÃO PARA OS PRÓXIMOS SEIS MESES QUANTO À QUOTA DE MERCADO,
POR ACTIVIDADES**

QUADRO 47

ACTIVIDADES (CAE - Rev. 2.1)	N.º DE EMPRESAS			N.º DE TRABALHADORES		
	Aumentar	Manter	Diminuir	Aumentar	Manter	Diminuir
TOTAL	88	534	66	2 968	20 991	1 928
A AGRICULTURA, PRODUÇÃO ANIMAL, CAÇA	3	14	-	57	226	-
B PESCA	-	11	3	-	215	35
C INDÚSTRIAS EXTRACTIVAS	-	6	-	-	361	-
D INDÚSTRIAS TRANSFORMADORAS	23	85	13	971	2 920	555
151/8 Indústrias alimentares	14	33	6	680	1 553	360
159 Indústria das bebidas	2	2	-	111	22	-
160 Indústria do tabaco	-	1	-	-	81	-
17 Fabricação de têxteis	-	1	-	-	11	-
18 Indústria do vestuário	-	1	-	-	43	-
20 Indústrias da madeira e da cortiça	-	7	2	-	265	27
22 Edição, impressão e reprodução de informação	2	7	-	59	154	-
25 Fabricação de artigos de borracha e matérias plásticas	-	1	-	-	14	-
26 Fabricação de outros produtos minerais não metálicos	4	15	3	100	358	145
28 Fabricação de produtos metálicos, excepto máquinas	-	16	2	-	383	23
35 Fabricação de outro material de transporte	1	-	-	21	-	-
36 Fabricação de mobiliário	-	1	-	-	36	-
E ELECTRICIDADE, GÁS E ÁGUA	-	2	-	-	708	-
F CONSTRUÇÃO	14	75	14	425	3 294	419
G COMÉRCIO POR GROSSO E A RETALHO	21	157	16	769	5 453	274
50 Comércio e reparação de veículos; com. de combustível	5	29	1	150	689	11
51 Comércio por grosso, excepto de veículos	9	64	7	230	1 767	159
521/6 Comércio a retalho, excepto de veículos	7	64	8	389	2 997	104
H ALOJAMENTO E RESTAURAÇÃO	4	40	9	75	1 189	283
I TRANSPORTES E COMUNICAÇÕES	3	29	3	67	1 654	51
60/63 Transportes e armazenagem	3	26	2	67	1 537	20
64 Correios e telecomunicações	-	3	1	-	117	31
J ACTIVIDADES FINANCEIRAS	1	4	-	82	754	-
K ACTIVIDADES IMOBILIÁRIAS	7	26	4	159	1 269	245
M EDUCAÇÃO	2	9	-	27	144	-
N SAÚDE E ACÇÃO SOCIAL	8	55	1	265	2 322	35
O SERVIÇOS COLECTIVOS, SOCIAIS E PESSOAIS	2	21	3	71	482	31
91 Actividades associativas diversas	-	14	2	-	362	19
92 Actividades recreativas, culturais e desportivas	2	6	1	71	102	12
93 Outras actividades de serviços	-	1	-	-	18	-

**DISTRIBUIÇÃO PERCENTUAL DA PREVISÃO PARA OS PRÓXIMOS SEIS MESES
QUANTO À QUOTA DE MERCADO, POR ACTIVIDADES**
QUADRO 48

ACTIVIDADES (CAE - Rev. 2.1)	N.º DE EMPRESAS			N.º DE TRABALHADORES		
	Aumentar	Manter	Diminuir	Aumentar	Manter	Diminuir
TOTAL	12,8	77,6	9,6	11,5	81,1	7,4
A AGRICULTURA, PRODUÇÃO ANIMAL, CAÇA	17,6	82,4	-	20,1	79,9	-
B PESCA	-	78,6	21,4	-	86,0	14,0
C INDÚSTRIAS EXTRACTIVAS	-	100,0	-	-	100,0	-
D INDÚSTRIAS TRANSFORMADORAS	19,0	70,2	10,7	21,8	65,7	12,5
151/8 Indústrias alimentares	26,4	62,3	11,3	26,2	59,9	13,9
159 Indústria das bebidas	50,0	50,0	-	83,5	16,5	-
160 Indústria do tabaco	-	100,0	-	-	100,0	-
17 Fabricação de têxteis	-	100,0	-	-	100,0	-
18 Indústria do vestuário	-	100,0	-	-	100,0	-
20 Indústrias da madeira e da cortiça	-	77,8	22,2	-	90,8	9,2
22 Edição, impressão e reprodução de informação	22,2	77,8	-	27,7	72,3	-
25 Fabricação de artigos de borracha e matérias plásticas	-	100,0	-	-	100,0	-
26 Fabricação de outros produtos minerais não metálicos	18,2	68,2	13,6	16,6	59,4	24,0
28 Fabricação de produtos metálicos, excepto máquinas	-	88,9	11,1	-	94,3	5,7
35 Fabricação de outro material de transporte	100,0	-	-	100,0	-	-
36 Fabricação de mobiliário	-	100,0	-	-	100,0	-
E ELECTRICIDADE, GÁS E ÁGUA	-	100,0	-	-	100,0	-
F CONSTRUÇÃO	13,6	72,8	13,6	10,3	79,6	10,1
G COMÉRCIO POR GROSSO E A RETALHO	10,8	80,9	8,2	11,8	83,9	4,2
50 Comércio e reparação de veículos; com. de combustível	14,3	82,9	2,9	17,6	81,1	1,3
51 Comércio por grosso, excepto de veículos	11,3	80,0	8,8	10,7	82,0	7,4
521/6 Comércio a retalho, excepto de veículos	8,9	81,0	10,1	11,1	85,9	3,0
H ALOJAMENTO E RESTAURAÇÃO	7,5	75,5	17,0	4,8	76,9	18,3
I TRANSPORTES E COMUNICAÇÕES	8,6	82,9	8,6	3,8	93,3	2,9
60/63 Transportes e armazenagem	9,7	83,9	6,5	4,1	94,6	1,2
64 Correios e telecomunicações	-	75,0	25,0	-	79,1	20,9
J ACTIVIDADES FINANCEIRAS	20,0	80,0	-	9,8	90,2	-
K ACTIVIDADES IMOBILIÁRIAS	18,9	70,3	10,8	9,5	75,9	14,6
M EDUCAÇÃO	18,2	81,8	-	15,8	84,2	-
N SAÚDE E ACÇÃO SOCIAL	12,5	85,9	1,6	10,1	88,6	1,3
O SERVIÇOS COLECTIVOS, SOCIAIS E PESSOAIS	7,7	80,8	11,5	12,2	82,5	5,3
91 Actividades associativas diversas	-	87,5	12,5	-	95,0	5,0
92 Actividades recreativas, culturais e desportivas	22,2	66,7	11,1	38,4	55,1	6,5
93 Outras actividades de serviços	-	100,0	-	-	100,0	-

PREVISÃO PARA OS PRÓXIMOS SEIS MESES QUANTO AOS STOCKS DE PRODUTOS ACABADOS, POR ACTIVIDADES

QUADRO 49

ACTIVIDADES (CAE - Rev. 2.1)	N.º DE EMPRESAS			N.º DE TRABALHADORES		
	Aumentar	Manter	Diminuir	Aumentar	Manter	Diminuir
TOTAL	26	198	39	1 327	7 586	1 273
A AGRICULTURA, PRODUÇÃO ANIMAL, CAÇA	3	12	2	46	201	36
B PESCA	-	10	4	-	152	98
C INDÚSTRIAS EXTRACTIVAS	2	4	-	249	112	-
D INDÚSTRIAS TRANSFORMADORAS	12	91	18	381	3 449	616
151/8 Indústrias alimentares	5	42	6	234	2 080	279
159 Indústria das bebidas	2	2	-	23	110	-
160 Indústria do tabaco	-	1	-	-	81	-
17 Fabricação de têxteis	-	1	-	-	11	-
18 Indústria do vestuário	-	-	1	-	-	43
20 Indústrias da madeira e da cortiça	-	5	4	-	201	91
22 Edição, impressão e reprodução de informação	1	7	1	29	167	17
25 Fabricação de artigos de borracha e matérias plásticas	-	1	-	-	14	-
26 Fabricação de outros produtos minerais não metálicos	4	14	4	95	347	161
28 Fabricação de produtos metálicos, excepto máquinas	-	16	2	-	381	25
35 Fabricação de outro material de transporte	-	1	-	-	21	-
36 Fabricação de mobiliário	-	1	-	-	36	-
E ELECTRICIDADE, GÁS E ÁGUA	-	2	-	-	708	-
F CONSTRUÇÃO	9	79	15	651	2 964	523

DISTRIBUIÇÃO PERCENTUAL DA PREVISÃO PARA OS PRÓXIMOS SEIS MESES QUANTO AOS STOCKS DE PRODUTOS ACABADOS, POR ACTIVIDADES

QUADRO 50

ACTIVIDADES (CAE - Rev. 2.1)	N.º DE EMPRESAS			N.º DE TRABALHADORES		
	Aumentar	Manter	Diminuir	Aumentar	Manter	Diminuir
TOTAL	9,9	75,3	14,8	13,0	74,5	12,5
A AGRICULTURA, PRODUÇÃO ANIMAL, CAÇA	17,6	70,6	11,8	16,3	71,0	12,7
B PESCA	-	71,4	28,6	-	60,8	39,2
C INDÚSTRIAS EXTRACTIVAS	33,3	66,7	-	69,0	31,0	-
D INDÚSTRIAS TRANSFORMADORAS	9,9	75,2	14,9	8,6	77,6	13,9
151/8 Indústrias alimentares	9,4	79,2	11,3	9,0	80,2	10,8
159 Indústria das bebidas	50,0	50,0	-	17,3	82,7	-
160 Indústria do tabaco	-	100,0	-	-	100,0	-
17 Fabricação de têxteis	-	100,0	-	-	100,0	-
18 Indústria do vestuário	-	-	100,0	-	-	100,0
20 Indústrias da madeira e da cortiça	-	55,6	44,4	-	68,8	31,2
22 Edição, impressão e reprodução de informação	11,1	77,8	11,1	13,6	78,4	8,0
25 Fabricação de artigos de borracha e matérias plásticas	-	100,0	-	-	100,0	-
26 Fabricação de outros produtos minerais não metálicos	18,2	63,6	18,2	15,8	57,5	26,7
28 Fabricação de produtos metálicos, excepto máquinas	-	88,9	11,1	-	93,8	6,2
35 Fabricação de outro material de transporte	-	100,0	-	-	100,0	-
36 Fabricação de mobiliário	-	100,0	-	-	100,0	-
E ELECTRICIDADE, GÁS E ÁGUA	-	100,0	-	-	100,0	-
F CONSTRUÇÃO	8,7	76,7	14,6	15,7	71,6	12,6

PREVISÃO PARA OS PRÓXIMOS SEIS MESES QUANTO AO TOTAL DE HORAS TRABALHADAS (NORMAIS E EXTRAORDINÁRIAS), POR ACTIVIDADES

QUADRO 51

ACTIVIDADES (CAE - Rev. 2.1)	N.º DE EMPRESAS			N.º DE TRABALHADORES		
	Aumentar	Manter	Diminuir	Aumentar	Manter	Diminuir
TOTAL	17	599	72	675	22 047	3 165
A AGRICULTURA, PRODUÇÃO ANIMAL, CAÇA	-	15	2	-	240	43
B PESCA	-	11	3	-	167	83
C INDÚSTRIAS EXTRACTIVAS	-	4	2	-	75	286
D INDÚSTRIAS TRANSFORMADORAS	3	99	19	314	3 307	825
151/8 Indústrias alimentares	3	42	8	314	1 844	435
159 Indústria das bebidas	-	2	2	-	23	110
160 Indústria do tabaco	-	1	-	-	81	-
17 Fabricação de têxteis	-	1	-	-	11	-
18 Indústria do vestuário	-	1	-	-	43	-
20 Indústrias da madeira e da cortiça	-	6	3	-	218	74
22 Edição, impressão e reprodução de informação	-	8	1	-	185	28
25 Fabricação de artigos de borracha e matérias plásticas	-	1	-	-	14	-
26 Fabricação de outros produtos minerais não metálicos	-	18	4	-	434	169
28 Fabricação de produtos metálicos, excepto máquinas	-	17	1	-	397	9
35 Fabricação de outro material de transporte	-	1	-	-	21	-
36 Fabricação de mobiliário	-	1	-	-	36	-
E ELECTRICIDADE, GÁS E ÁGUA	-	2	-	-	708	-
F CONSTRUÇÃO	4	84	15	82	3 026	1 030
G COMÉRCIO POR GROSSO E A RETALHO	3	182	9	49	6 158	289
50 Comércio e reparação de veículos; com. de combustível	-	34	1	-	745	105
51 Comércio por grosso, excepto de veículos	2	74	4	37	1 990	129
521/6 Comércio a retalho, excepto de veículos	1	74	4	12	3 423	55
H ALOJAMENTO E RESTAURAÇÃO	-	46	7	-	1 223	324
I TRANSPORTES E COMUNICAÇÕES	2	29	4	94	1 621	57
60/63 Transportes e armazenagem	1	26	4	31	1 536	57
64 Correios e telecomunicações	1	3	-	63	85	-
J ACTIVIDADES FINANCEIRAS	-	5	-	-	836	-
K ACTIVIDADES IMOBILIÁRIAS	1	30	6	9	1 496	168
M EDUCAÇÃO	-	11	-	-	171	-
N SAÚDE E ACÇÃO SOCIAL	2	62	-	64	2 558	-
O SERVIÇOS COLECTIVOS, SOCIAIS E PESSOAIS	2	19	5	63	461	60
91 Actividades associativas diversas	2	11	3	63	282	36
92 Actividades recreativas, culturais e desportivas	-	7	2	-	161	24
93 Outras actividades de serviços	-	1	-	-	18	-

DISTRIBUIÇÃO PERCENTUAL DA PREVISÃO PARA OS PRÓXIMOS SEIS MESES QUANTO AO TOTAL DE HORAS TRABALHADAS (NORMAIS E EXTRAORDINÁRIAS), POR ACTIVIDADES

QUADRO 52

ACTIVIDADES (CAE - Rev. 2.1)	N.º DE EMPRESAS			N.º DE TRABALHADORES		
	Aumentar	Manter	Diminuir	Aumentar	Manter	Diminuir
TOTAL	2,5	87,1	10,5	2,6	85,2	12,2
A AGRICULTURA, PRODUÇÃO ANIMAL, CAÇA	-	88,2	11,8	-	84,8	15,2
B PESCA	-	78,6	21,4	-	66,8	33,2
C INDÚSTRIAS EXTRACTIVAS	-	66,7	33,3	-	20,8	79,2
D INDÚSTRIAS TRANSFORMADORAS	2,5	81,8	15,7	7,1	74,4	18,6
151/8 Indústrias alimentares	5,7	79,2	15,1	12,1	71,1	16,8
159 Indústria das bebidas	-	50,0	50,0	-	17,3	82,7
160 Indústria do tabaco	-	100,0	-	-	100,0	-
17 Fabricação de têxteis	-	100,0	-	-	100,0	-
18 Indústria do vestuário	-	100,0	-	-	100,0	-
20 Indústrias da madeira e da cortiça	-	66,7	33,3	-	74,7	25,3
22 Edição, impressão e reprodução de informação	-	88,9	11,1	-	86,9	13,1
25 Fabricação de artigos de borracha e matérias plásticas	-	100,0	-	-	100,0	-
26 Fabricação de outros produtos minerais não metálicos	-	81,8	18,2	-	72,0	28,0
28 Fabricação de produtos metálicos, excepto máquinas	-	94,4	5,6	-	97,8	2,2
35 Fabricação de outro material de transporte	-	100,0	-	-	100,0	-
36 Fabricação de mobiliário	-	100,0	-	-	100,0	-
E ELECTRICIDADE, GÁS E ÁGUA	-	100,0	-	-	100,0	-
F CONSTRUÇÃO	3,9	81,6	14,6	2,0	73,1	24,9
G COMÉRCIO POR GROSSO E A RETALHO	1,5	93,8	4,6	0,8	94,8	4,4
50 Comércio e reparação de veículos; com. de combustível	-	97,1	2,9	-	87,6	12,4
51 Comércio por grosso, excepto de veículos	2,5	92,5	5,0	1,7	92,3	6,0
521/6 Comércio a retalho, excepto de veículos	1,3	93,7	5,1	0,3	98,1	1,6
H ALOJAMENTO E RESTAURAÇÃO	-	86,8	13,2	-	79,1	20,9
I TRANSPORTES E COMUNICAÇÕES	5,7	82,9	11,4	5,3	91,5	3,2
60/63 Transportes e armazenagem	3,2	83,9	12,9	1,9	94,6	3,5
64 Correios e telecomunicações	25,0	75,0	-	42,6	57,4	-
J ACTIVIDADES FINANCEIRAS	-	100,0	-	-	100,0	-
K ACTIVIDADES IMOBILIÁRIAS	2,7	81,1	16,2	0,5	89,4	10,0
M EDUCAÇÃO	-	100,0	-	-	100,0	-
N SAÚDE E ACÇÃO SOCIAL	3,1	96,9	-	2,4	97,6	-
O SERVIÇOS COLECTIVOS, SOCIAIS E PESSOAIS	7,7	73,1	19,2	10,8	78,9	10,3
91 Actividades associativas diversas	12,5	68,8	18,8	16,5	74,0	9,4
92 Actividades recreativas, culturais e desportivas	-	77,8	22,2	-	87,0	13,0
93 Outras actividades de serviços	-	100,0	-	-	100,0	-

**PREVISÃO A CURTO PRAZO QUANTO AOS INVESTIMENTOS DE RACIONALIZAÇÃO,
POR ACTIVIDADES**

QUADRO 53

ACTIVIDADES (CAE - Rev. 2.1)	N.º DE EMPRESAS		N.º DE TRABALHADORES	
	Sim	Não	Sim	Não
TOTAL	224	464	11 215	14 672
A AGRICULTURA, PRODUÇÃO ANIMAL, CAÇA	5	12	114	169
B PESCA	5	9	85	165
C INDÚSTRIAS EXTRACTIVAS	3	3	305	56
D INDÚSTRIAS TRANSFORMADORAS	41	80	1 778	2 668
151/8 Indústrias alimentares	19	34	1 253	1 340
159 Indústria das bebidas	2	2	23	110
160 Indústria do tabaco	-	1	-	81
17 Fabricação de têxteis	-	1	-	11
18 Indústria do vestuário	1	-	43	-
20 Indústrias da madeira e da cortiça	3	6	74	218
22 Edição, impressão e reprodução de informação	1	8	28	185
25 Fabricação de artigos de borracha e matérias plásticas	-	1	-	14
26 Fabricação de outros produtos minerais não metálicos	7	15	159	444
28 Fabricação de produtos metálicos, excepto máquinas	7	11	162	244
35 Fabricação de outro material de transporte	-	1	-	21
36 Fabricação de mobiliário	1	-	36	-
E ELECTRICIDADE, GÁS E ÁGUA	2	-	708	-
F CONSTRUÇÃO	36	67	1 938	2 200
G COMÉRCIO POR GROSSO E A RETALHO	57	137	2 742	3 754
50 Comércio e reparação de veículos; com. de combustível	9	26	258	592
51 Comércio por grosso, excepto de veículos	26	54	846	1 310
521/6 Comércio a retalho, excepto de veículos	22	57	1 638	1 852
H ALOJAMENTO E RESTAURAÇÃO	20	33	525	1 022
I TRANSPORTES E COMUNICAÇÕES	11	24	1 276	496
60/63 Transportes e armazenagem	10	21	1 232	392
64 Correios e telecomunicações	1	3	44	104
J ACTIVIDADES FINANCEIRAS	1	4	137	699
K ACTIVIDADES IMOBILIÁRIAS	13	24	505	1 168
M EDUCAÇÃO	2	9	23	148
N SAÚDE E ACÇÃO SOCIAL	17	47	799	1 823
O SERVIÇOS COLECTIVOS, SOCIAIS E PESSOAIS	11	15	280	304
91 Actividades associativas diversas	6	10	151	230
92 Actividades recreativas, culturais e desportivas	4	5	111	74
93 Outras actividades de serviços	1	-	18	-

DISTRIBUIÇÃO PERCENTUAL DA PREVISÃO A CURTO PRAZO QUANTO AOS INVESTIMENTOS DE RACIONALIZAÇÃO, POR ACTIVIDADES
QUADRO 54

ACTIVIDADES (CAE - Rev. 2.1)	N.º DE EMPRESAS		N.º DE TRABALHADORES	
	Sim	Não	Sim	Não
TOTAL	32,6	67,4	43,3	56,7
A AGRICULTURA, PRODUÇÃO ANIMAL, CAÇA	29,4	70,6	40,3	59,7
B PESCA	35,7	64,3	34,0	66,0
C INDÚSTRIAS EXTRACTIVAS	50,0	50,0	84,5	15,5
D INDÚSTRIAS TRANSFORMADORAS	33,9	66,1	40,0	60,0
151/8 Indústrias alimentares	35,8	64,2	48,3	51,7
159 Indústria das bebidas	50,0	50,0	17,3	82,7
160 Indústria do tabaco	-	100,0	-	100,0
17 Fabricação de têxteis	-	100,0	-	100,0
18 Indústria do vestuário	100,0	-	100,0	-
20 Indústrias da madeira e da cortiça	33,3	66,7	25,3	74,7
22 Edição, impressão e reprodução de informação	11,1	88,9	13,1	86,9
25 Fabricação de artigos de borracha e matérias plásticas	-	100,0	-	100,0
26 Fabricação de outros produtos minerais não metálicos	31,8	68,2	26,4	73,6
28 Fabricação de produtos metálicos, excepto máquinas	38,9	61,1	39,9	60,1
35 Fabricação de outro material de transporte	-	100,0	-	100,0
36 Fabricação de mobiliário	100,0	-	100,0	-
E ELECTRICIDADE, GÁS E ÁGUA	100,0	-	100,0	-
F CONSTRUÇÃO	35,0	65,0	46,8	53,2
G COMÉRCIO POR GROSSO E A RETALHO	29,4	70,6	42,2	57,8
50 Comércio e reparação de veículos; com. de combustível	25,7	74,3	30,4	69,6
51 Comércio por grosso, excepto de veículos	32,5	67,5	39,2	60,8
521/6 Comércio a retalho, excepto de veículos	27,8	72,2	46,9	53,1
H ALOJAMENTO E RESTAURAÇÃO	37,7	62,3	33,9	66,1
I TRANSPORTES E COMUNICAÇÕES	31,4	68,6	72,0	28,0
60/63 Transportes e armazenagem	32,3	67,7	75,9	24,1
64 Correios e telecomunicações	25,0	75,0	29,7	70,3
J ACTIVIDADES FINANCEIRAS	20,0	80,0	16,4	83,6
K ACTIVIDADES IMOBILIÁRIAS	35,1	64,9	30,2	69,8
M EDUCAÇÃO	18,2	81,8	13,5	86,5
N SAÚDE E ACÇÃO SOCIAL	26,6	73,4	30,5	69,5
O SERVIÇOS COLECTIVOS, SOCIAIS E PESSOAIS	42,3	57,7	47,9	52,1
91 Actividades associativas diversas	37,5	62,5	39,6	60,4
92 Actividades recreativas, culturais e desportivas	44,4	55,6	60,0	40,0
93 Outras actividades de serviços	100,0	-	100,0	-

**PREVISÃO A MÉDIO PRAZO QUANTO AOS INVESTIMENTOS DE RACIONALIZAÇÃO,
POR ACTIVIDADES**
QUADRO 55

ACTIVIDADES (CAE - Rev. 2.1)	N.º DE EMPRESAS		N.º DE TRABALHADORES	
	Sim	Não	Sim	Não
TOTAL	215	473	11 665	14 222
A AGRICULTURA, PRODUÇÃO ANIMAL, CAÇA	6	11	123	160
B PESCA	4	10	70	180
C INDÚSTRIAS EXTRACTIVAS	3	3	305	56
D INDÚSTRIAS TRANSFORMADORAS	45	76	2 059	2 387
151/8 Indústrias alimentares	22	31	1 499	1 094
159 Indústria das bebidas	3	1	122	11
160 Indústria do tabaco	-	1	-	81
17 Fabricação de têxteis	-	1	-	11
18 Indústria do vestuário	1	-	43	-
20 Indústrias da madeira e da cortiça	2	7	27	265
22 Edição, impressão e reprodução de informação	2	7	30	183
25 Fabricação de artigos de borracha e matérias plásticas	-	1	-	14
26 Fabricação de outros produtos minerais não metálicos	8	14	170	433
28 Fabricação de produtos metálicos, excepto máquinas	6	12	132	274
35 Fabricação de outro material de transporte	-	1	-	21
36 Fabricação de mobiliário	1	-	36	-
E ELECTRICIDADE, GÁS E ÁGUA	2	-	708	-
F CONSTRUÇÃO	33	70	1 803	2 335
G COMÉRCIO POR GROSSO E A RETALHO	51	143	2 709	3 787
50 Comércio e reparação de veículos; com. de combustível	8	27	250	600
51 Comércio por grosso, excepto de veículos	25	55	867	1 289
521/6 Comércio a retalho, excepto de veículos	18	61	1 592	1 898
H ALOJAMENTO E RESTAURAÇÃO	16	37	346	1 201
I TRANSPORTES E COMUNICAÇÕES	11	24	1 278	494
60/63 Transportes e armazenagem	10	21	1 234	390
64 Correios e telecomunicações	1	3	44	104
J ACTIVIDADES FINANCEIRAS	1	4	137	699
K ACTIVIDADES IMOBILIÁRIAS	14	23	953	720
M EDUCAÇÃO	2	9	23	148
N SAÚDE E ACÇÃO SOCIAL	17	47	883	1 739
O SERVIÇOS COLECTIVOS, SOCIAIS E PESSOAIS	10	16	268	316
91 Actividades associativas diversas	6	10	151	230
92 Actividades recreativas, culturais e desportivas	3	6	99	86
93 Outras actividades de serviços	1	-	18	-

DISTRIBUIÇÃO PERCENTUAL DA PREVISÃO A MÉDIO PRAZO QUANTO AOS INVESTIMENTOS DE RACIONALIZAÇÃO, POR ACTIVIDADES
QUADRO 56

ACTIVIDADES (CAE - Rev. 2.1)	N.º DE EMPRESAS		N.º DE TRABALHADORES	
	Sim	Não	Sim	Não
TOTAL	31,3	68,8	45,1	54,9
A AGRICULTURA, PRODUÇÃO ANIMAL, CAÇA	35,3	64,7	43,5	56,5
B PESCA	28,6	71,4	28,0	72,0
C INDÚSTRIAS EXTRACTIVAS	50,0	50,0	84,5	15,5
D INDÚSTRIAS TRANSFORMADORAS	37,2	62,8	46,3	53,7
151/8 Indústrias alimentares	41,5	58,5	57,8	42,2
159 Indústria das bebidas	75,0	25,0	91,7	8,3
160 Indústria do tabaco	-	100,0	-	100,0
17 Fabricação de têxteis	-	100,0	-	100,0
18 Indústria do vestuário	100,0	-	100,0	-
20 Indústrias da madeira e da cortiça	22,2	77,8	9,2	90,8
22 Edição, impressão e reprodução de informação	22,2	77,8	14,1	85,9
25 Fabricação de artigos de borracha e matérias plásticas	-	100,0	-	100,0
26 Fabricação de outros produtos minerais não metálicos	36,4	63,6	28,2	71,8
28 Fabricação de produtos metálicos, excepto máquinas	33,3	66,7	32,5	67,5
35 Fabricação de outro material de transporte	-	100,0	-	100,0
36 Fabricação de mobiliário	100,0	-	100,0	-
E ELECTRICIDADE, GÁS E ÁGUA	100,0	-	100,0	-
F CONSTRUÇÃO	32,0	68,0	43,6	56,4
G COMÉRCIO POR GROSSO E A RETALHO	26,3	73,7	41,7	58,3
50 Comércio e reparação de veículos; com. de combustível	22,9	77,1	29,4	70,6
51 Comércio por grosso, excepto de veículos	31,3	68,8	40,2	59,8
521/6 Comércio a retalho, excepto de veículos	22,8	77,2	45,6	54,4
H ALOJAMENTO E RESTAURAÇÃO	30,2	69,8	22,4	77,6
I TRANSPORTES E COMUNICAÇÕES	31,4	68,6	72,1	27,9
60/63 Transportes e armazenagem	32,3	67,7	76,0	24,0
64 Correios e telecomunicações	25,0	75,0	29,7	70,3
J ACTIVIDADES FINANCEIRAS	20,0	80,0	16,4	83,6
K ACTIVIDADES IMOBILIÁRIAS	37,8	62,2	57,0	43,0
M EDUCAÇÃO	18,2	81,8	13,5	86,5
N SAÚDE E ACÇÃO SOCIAL	26,6	73,4	33,7	66,3
O SERVIÇOS COLECTIVOS, SOCIAIS E PESSOAIS	38,5	61,5	45,9	54,1
91 Actividades associativas diversas	37,5	62,5	39,6	60,4
92 Actividades recreativas, culturais e desportivas	33,3	66,7	53,5	46,5
93 Outras actividades de serviços	100,0	-	100,0	-

PREVISÃO A CURTO PRAZO QUANTO AOS INVESTIMENTOS DE EXPANSÃO NAS EMPRESAS, POR ACTIVIDADES
QUADRO 57

ACTIVIDADES (CAE - Rev. 2.1)	N.º DE EMPRESAS		N.º DE TRABALHADORES	
	Sim	Não	Sim	Não
TOTAL	166	522	7 956	17 931
A AGRICULTURA, PRODUÇÃO ANIMAL, CAÇA	6	11	137	146
B PESCA	3	11	55	195
C INDÚSTRIAS EXTRACTIVAS	1	5	218	143
D INDÚSTRIAS TRANSFORMADORAS	30	91	1 155	3 291
151/8 Indústrias alimentares	18	35	802	1 791
159 Indústria das bebidas	1	3	12	121
160 Indústria do tabaco	-	1	-	81
17 Fabricação de têxteis	-	1	-	11
18 Indústria do vestuário	-	1	-	43
20 Indústrias da madeira e da cortiça	-	9	-	292
22 Edição, impressão e reprodução de informação	2	7	71	142
25 Fabricação de artigos de borracha e matérias plásticas	-	1	-	14
26 Fabricação de outros produtos minerais não metálicos	4	18	122	481
28 Fabricação de produtos metálicos, excepto máquinas	5	13	148	258
35 Fabricação de outro material de transporte	-	1	-	21
36 Fabricação de mobiliário	-	1	-	36
E ELECTRICIDADE, GÁS E ÁGUA	2	-	708	-
F CONSTRUÇÃO	19	84	655	3 483
G COMÉRCIO POR GROSSO E A RETALHO	53	141	1 509	4 987
50 Comércio e reparação de veículos; com. de combustível	9	26	173	677
51 Comércio por grosso, excepto de veículos	27	53	898	1 258
521/6 Comércio a retalho, excepto de veículos	17	62	438	3 052
H ALOJAMENTO E RESTAURAÇÃO	10	43	143	1 404
I TRANSPORTES E COMUNICAÇÕES	8	27	1 268	504
60/63 Transportes e armazenagem	6	25	1 174	450
64 Correios e telecomunicações	2	2	94	54
J ACTIVIDADES FINANCEIRAS	1	4	82	754
K ACTIVIDADES IMOBILIÁRIAS	6	31	718	955
M EDUCAÇÃO	2	9	25	146
N SAÚDE E ACÇÃO SOCIAL	18	46	1 042	1 580
O SERVIÇOS COLECTIVOS, SOCIAIS E PESSOAIS	7	19	241	343
91 Actividades associativas diversas	4	12	144	237
92 Actividades recreativas, culturais e desportivas	3	6	97	88
93 Outras actividades de serviços	-	1	-	18

DISTRIBUIÇÃO PERCENTUAL DA PREVISÃO A CURTO PRAZO QUANTO AOS INVESTIMENTOS DE EXPANSÃO NAS EMPRESAS, POR ACTIVIDADES
QUADRO 58

ACTIVIDADES (CAE - Rev. 2.1)	N.º DE EMPRESAS		N.º DE TRABALHADORES	
	Sim	Não	Sim	Não
TOTAL	24,1	75,9	30,7	69,3
A AGRICULTURA, PRODUÇÃO ANIMAL, CAÇA	35,3	64,7	48,4	51,6
B PESCA	21,4	78,6	22,0	78,0
C INDÚSTRIAS EXTRACTIVAS	16,7	83,3	60,4	39,6
D INDÚSTRIAS TRANSFORMADORAS	24,8	75,2	26,0	74,0
151/8 Indústrias alimentares	34,0	66,0	30,9	69,1
159 Indústria das bebidas	25,0	75,0	9,0	91,0
160 Indústria do tabaco	-	100,0	-	100,0
17 Fabricação de têxteis	-	100,0	-	100,0
18 Indústria do vestuário	-	100,0	-	100,0
20 Indústrias da madeira e da cortiça	-	100,0	-	100,0
22 Edição, impressão e reprodução de informação	22,2	77,8	33,3	66,7
25 Fabricação de artigos de borracha e matérias plásticas	-	100,0	-	100,0
26 Fabricação de outros produtos minerais não metálicos	18,2	81,8	20,2	79,8
28 Fabricação de produtos metálicos, excepto máquinas	27,8	72,2	36,5	63,5
35 Fabricação de outro material de transporte	-	100,0	-	100,0
36 Fabricação de mobiliário	-	100,0	-	100,0
E ELECTRICIDADE, GÁS E ÁGUA	100,0	-	100,0	-
F CONSTRUÇÃO	18,4	81,6	15,8	84,2
G COMÉRCIO POR GROSSO E A RETALHO	27,3	72,7	23,2	76,8
50 Comércio e reparação de veículos; com. de combustível	25,7	74,3	20,4	79,6
51 Comércio por grosso, excepto de veículos	33,8	66,3	41,7	58,3
521/6 Comércio a retalho, excepto de veículos	21,5	78,5	12,6	87,4
H ALOJAMENTO E RESTAURAÇÃO	18,9	81,1	9,2	90,8
I TRANSPORTES E COMUNICAÇÕES	22,9	77,1	71,6	28,4
60/63 Transportes e armazenagem	19,4	80,6	72,3	27,7
64 Correios e telecomunicações	50,0	50,0	63,5	36,5
J ACTIVIDADES FINANCEIRAS	20,0	80,0	9,8	90,2
K ACTIVIDADES IMOBILIÁRIAS	16,2	83,8	42,9	57,1
M EDUCAÇÃO	18,2	81,8	14,6	85,4
N SAÚDE E ACÇÃO SOCIAL	28,1	71,9	39,7	60,3
O SERVIÇOS COLECTIVOS, SOCIAIS E PESSOAIS	26,9	73,1	41,3	58,7
91 Actividades associativas diversas	25,0	75,0	37,8	62,2
92 Actividades recreativas, culturais e desportivas	33,3	66,7	52,4	47,6
93 Outras actividades de serviços	-	100,0	-	100,0

**REVISÃO A MÉDIO PRAZO QUANTO AOS INVESTIMENTOS
DE EXPANSÃO NAS EMPRESAS, POR ACTIVIDADES**
QUADRO 59

ACTIVIDADES (CAE - Rev. 2.1)	N.º DE EMPRESAS		N.º DE TRABALHADORES	
	Sim	Não	Sim	Não
TOTAL	167	521	9 796	16 091
A AGRICULTURA, PRODUÇÃO ANIMAL, CAÇA	5	12	110	173
B PESCA	3	11	55	195
C INDÚSTRIAS EXTRACTIVAS	1	5	218	143
D INDÚSTRIAS TRANSFORMADORAS	32	89	1 249	3 197
151/8 Indústrias alimentares	19	34	832	1 761
159 Indústria das bebidas	2	2	111	22
160 Indústria do tabaco	-	1	-	81
17 Fabricação de têxteis	-	1	-	11
18 Indústria do vestuário	-	1	-	43
20 Indústrias da madeira e da cortiça	-	9	-	292
22 Edição, impressão e reprodução de informação	2	7	46	167
25 Fabricação de artigos de borracha e matérias plásticas	1	-	14	-
26 Fabricação de outros produtos minerais não metálicos	4	18	128	475
28 Fabricação de produtos metálicos, excepto máquinas	4	14	118	288
35 Fabricação de outro material de transporte	-	1	-	21
36 Fabricação de mobiliário	-	1	-	36
E ELECTRICIDADE, GÁS E ÁGUA	2	-	708	-
F CONSTRUÇÃO	19	84	807	3 331
G COMÉRCIO POR GROSSO E A RETALHO	50	144	3 337	3 159
50 Comércio e reparação de veículos; com. de combustível	8	27	193	657
51 Comércio por grosso, excepto de veículos	25	55	882	1 274
521/6 Comércio a retalho, excepto de veículos	17	62	2 262	1 228
H ALOJAMENTO E RESTAURAÇÃO	9	44	130	1 417
I TRANSPORTES E COMUNICAÇÕES	9	26	1 293	479
60/63 Transportes e armazenagem	7	24	1 199	425
64 Correios e telecomunicações	2	2	94	54
J ACTIVIDADES FINANCEIRAS	-	5	-	836
K ACTIVIDADES IMOBILIÁRIAS	8	29	639	1 034
M EDUCAÇÃO	3	8	45	126
N SAÚDE E ACÇÃO SOCIAL	17	47	938	1 684
O SERVIÇOS COLECTIVOS, SOCIAIS E PESSOAIS	9	17	267	317
91 Actividades associativas diversas	3	13	127	254
92 Actividades recreativas, culturais e desportivas	6	3	140	45
93 Outras actividades de serviços	-	1	-	18

DISTRIBUIÇÃO PERCENTUAL DA PREVISÃO A MÉDIO PRAZO QUANTO AOS INVESTIMENTOS DE EXPANSÃO NAS EMPRESAS, POR ACTIVIDADES
QUADRO 60

ACTIVIDADES (CAE - Rev. 2.1)	N.º DE EMPRESAS		N.º DE TRABALHADORES	
	Sim	Não	Sim	Não
TOTAL	24,3	75,7	37,8	62,2
A AGRICULTURA, PRODUÇÃO ANIMAL, CAÇA	29,4	70,6	38,9	61,1
B PESCA	21,4	78,6	22,0	78,0
C INDÚSTRIAS EXTRACTIVAS	16,7	83,3	60,4	39,6
D INDÚSTRIAS TRANSFORMADORAS	26,4	73,6	28,1	71,9
151/8 Indústrias alimentares	35,8	64,2	32,1	67,9
159 Indústria das bebidas	50,0	50,0	83,5	16,5
160 Indústria do tabaco	-	100,0	-	100,0
17 Fabricação de têxteis	-	100,0	-	100,0
18 Indústria do vestuário	-	100,0	-	100,0
20 Indústrias da madeira e da cortiça	-	100,0	-	100,0
22 Edição, impressão e reprodução de informação	22,2	77,8	21,6	78,4
25 Fabricação de artigos de borracha e matérias plásticas	100,0	-	100,0	-
26 Fabricação de outros produtos minerais não metálicos	18,2	81,8	21,2	78,8
28 Fabricação de produtos metálicos, excepto máquinas	22,2	77,8	29,1	70,9
35 Fabricação de outro material de transporte	-	100,0	-	100,0
36 Fabricação de mobiliário	-	100,0	-	100,0
E ELECTRICIDADE, GÁS E ÁGUA	100,0	-	100,0	-
F CONSTRUÇÃO	18,4	81,6	19,5	80,5
G COMÉRCIO POR GROSSO E A RETALHO	25,8	74,2	51,4	48,6
50 Comércio e reparação de veículos; com. de combustível	22,9	77,1	22,7	77,3
51 Comércio por grosso, excepto de veículos	31,3	68,8	40,9	59,1
521/6 Comércio a retalho, excepto de veículos	21,5	78,5	64,8	35,2
H ALOJAMENTO E RESTAURAÇÃO	17,0	83,0	8,4	91,6
I TRANSPORTES E COMUNICAÇÕES	25,7	74,3	73,0	27,0
60/63 Transportes e armazenagem	22,6	77,4	73,8	26,2
64 Correios e telecomunicações	50,0	50,0	63,5	36,5
J ACTIVIDADES FINANCEIRAS	-	100,0	-	100,0
K ACTIVIDADES IMOBILIÁRIAS	21,6	78,4	38,2	61,8
M EDUCAÇÃO	27,3	72,7	26,3	73,7
N SAÚDE E ACÇÃO SOCIAL	26,6	73,4	35,8	64,2
O SERVIÇOS COLECTIVOS, SOCIAIS E PESSOAIS	34,6	65,4	45,7	54,3
91 Actividades associativas diversas	18,8	81,3	33,3	66,7
92 Actividades recreativas, culturais e desportivas	66,7	33,3	75,7	24,3
93 Outras actividades de serviços	-	100,0	-	100,0

PREVISÃO DAS EMPRESAS RECORREREM A CURTO PRAZO A PROGRAMAS DE APOIO AO EMPREGO, POR ACTIVIDADES

QUADRO 61

ACTIVIDADES (CAE - Rev. 2.1)	N.º DE EMPRESAS		N.º DE TRABALHADORES	
	Sim	Não	Sim	Não
TOTAL	183	505	9 004	16 883
A AGRICULTURA, PRODUÇÃO ANIMAL, CAÇA	5	12	66	217
B PESCA	2	12	43	207
C INDÚSTRIAS EXTRACTIVAS	1	5	31	330
D INDÚSTRIAS TRANSFORMADORAS	21	100	937	3 509
151/8 Indústrias alimentares	11	42	573	2 020
159 Indústria das bebidas	1	3	99	34
160 Indústria do tabaco	1	-	81	-
17 Fabricação de têxteis	-	1	-	11
18 Indústria do vestuário	-	1	-	43
20 Indústrias da madeira e da cortiça	1	8	17	275
22 Edição, impressão e reprodução de informação	3	6	74	139
25 Fabricação de artigos de borracha e matérias plásticas	-	1	-	14
26 Fabricação de outros produtos minerais não metálicos	1	21	22	581
28 Fabricação de produtos metálicos, excepto máquinas	2	16	35	371
35 Fabricação de outro material de transporte	-	1	-	21
36 Fabricação de mobiliário	1	-	36	-
E ELECTRICIDADE, GÁS E ÁGUA	2	-	708	-
F CONSTRUÇÃO	15	88	556	3 582
G COMÉRCIO POR GROSSO E A RETALHO	43	151	1 879	4 617
50 Comércio e reparação de veículos; com. de combustível	9	26	294	556
51 Comércio por grosso, excepto de veículos	13	67	288	1 868
521/6 Comércio a retalho, excepto de veículos	21	58	1 297	2 193
H ALOJAMENTO E RESTAURAÇÃO	14	39	452	1 095
I TRANSPORTES E COMUNICAÇÕES	10	25	1 287	485
60/63 Transportes e armazenagem	8	23	1 212	412
64 Correios e telecomunicações	2	2	75	73
J ACTIVIDADES FINANCEIRAS	-	5	-	836
K ACTIVIDADES IMOBILIÁRIAS	16	21	1 011	662
M EDUCAÇÃO	4	7	68	103
N SAÚDE E ACÇÃO SOCIAL	39	25	1 694	928
O SERVIÇOS COLECTIVOS, SOCIAIS E PESSOAIS	11	15	272	312
91 Actividades associativas diversas	6	10	144	237
92 Actividades recreativas, culturais e desportivas	5	4	128	57
93 Outras actividades de serviços	-	1	-	18

DISTRIBUIÇÃO PERCENTUAL DA PREVISÃO DAS EMPRESAS RECORREREM A CURTO PRAZO A PROGRAMAS DE APOIO AO EMPREGO, POR ACTIVIDADES
QUADRO 62

ACTIVIDADES (CAE - Rev. 2.1)	N.º DE EMPRESAS		N.º DE TRABALHADORES	
	Sim	Não	Sim	Não
TOTAL	26,6	73,4	34,8	65,2
A AGRICULTURA, PRODUÇÃO ANIMAL, CAÇA	29,4	70,6	23,3	76,7
B PESCA	14,3	85,7	17,2	82,8
C INDÚSTRIAS EXTRACTIVAS	16,7	83,3	8,6	91,4
D INDÚSTRIAS TRANSFORMADORAS	17,4	82,6	21,1	78,9
151/8 Indústrias alimentares	20,8	79,2	22,1	77,9
159 Indústria das bebidas	25,0	75,0	74,4	25,6
160 Indústria do tabaco	100,0	-	100,0	-
17 Fabricação de têxteis	-	100,0	-	100,0
18 Indústria do vestuário	-	100,0	-	100,0
20 Indústrias da madeira e da cortiça	11,1	88,9	5,8	94,2
22 Edição, impressão e reprodução de informação	33,3	66,7	34,7	65,3
25 Fabricação de artigos de borracha e matérias plásticas	-	100,0	-	100,0
26 Fabricação de outros produtos minerais não metálicos	4,5	95,5	3,6	96,4
28 Fabricação de produtos metálicos, excepto máquinas	11,1	88,9	8,6	91,4
35 Fabricação de outro material de transporte	-	100,0	-	100,0
36 Fabricação de mobiliário	100,0	-	100,0	-
E ELECTRICIDADE, GÁS E ÁGUA	100,0	-	100,0	-
F CONSTRUÇÃO	14,6	85,4	13,4	86,6
G COMÉRCIO POR GROSSO E A RETALHO	22,2	77,8	28,9	71,1
50 Comércio e reparação de veículos; com. de combustível	25,7	74,3	34,6	65,4
51 Comércio por grosso, excepto de veículos	16,3	83,8	13,4	86,6
521/6 Comércio a retalho, excepto de veículos	26,6	73,4	37,2	62,8
H ALOJAMENTO E RESTAURAÇÃO	26,4	73,6	29,2	70,8
I TRANSPORTES E COMUNICAÇÕES	28,6	71,4	72,6	27,4
60/63 Transportes e armazenagem	25,8	74,2	74,6	25,4
64 Correios e telecomunicações	50,0	50,0	50,7	49,3
J ACTIVIDADES FINANCEIRAS	-	100,0	-	100,0
K ACTIVIDADES IMOBILIÁRIAS	43,2	56,8	60,4	39,6
M EDUCAÇÃO	36,4	63,6	39,8	60,2
N SAÚDE E ACÇÃO SOCIAL	60,9	39,1	64,6	35,4
O SERVIÇOS COLECTIVOS, SOCIAIS E PESSOAIS	42,3	57,7	46,6	53,4
91 Actividades associativas diversas	37,5	62,5	37,8	62,2
92 Actividades recreativas, culturais e desportivas	55,6	44,4	69,2	30,8
93 Outras actividades de serviços	-	100,0	-	100,0

PREVISÃO DAS EMPRESAS RECORREREM A MÉDIO PRAZO A PROGRAMAS DE APOIO AO EMPREGO, POR ACTIVIDADES

QUADRO 63

ACTIVIDADES (CAE - Rev. 2.1)	N.º DE EMPRESAS		N.º DE TRABALHADORES	
	Sim	Não	Sim	Não
TOTAL	178	510	9 071	16 816
A AGRICULTURA, PRODUÇÃO ANIMAL, CAÇA	2	15	36	247
B PESCA	2	12	43	207
C INDÚSTRIAS EXTRACTIVAS	1	5	31	330
D INDÚSTRIAS TRANSFORMADORAS	21	100	1 062	3 384
151/8 Indústrias alimentares	11	42	699	1 894
159 Indústria das bebidas	1	3	99	34
160 Indústria do tabaco	1	-	81	-
17 Fabricação de têxteis	-	1	-	11
18 Indústria do vestuário	-	1	-	43
20 Indústrias da madeira e da cortiça	1	8	17	275
22 Edição, impressão e reprodução de informação	2	7	57	156
25 Fabricação de artigos de borracha e matérias plásticas	-	1	-	14
26 Fabricação de outros produtos minerais não metálicos	2	20	38	565
28 Fabricação de produtos metálicos, excepto máquinas	2	16	35	371
35 Fabricação de outro material de transporte	-	1	-	21
36 Fabricação de mobiliário	1	-	36	-
E ELECTRICIDADE, GÁS E ÁGUA	2	-	708	-
F CONSTRUÇÃO	16	87	598	3 540
G COMÉRCIO POR GROSSO E A RETALHO	41	153	1 833	4 663
50 Comércio e reparação de veículos; com. de combustível	9	26	277	573
51 Comércio por grosso, excepto de veículos	13	67	314	1 842
521/6 Comércio a retalho, excepto de veículos	19	60	1 242	2 248
H ALOJAMENTO E RESTAURAÇÃO	13	40	408	1 139
I TRANSPORTES E COMUNICAÇÕES	10	25	1 308	464
60/63 Transportes e armazenagem	8	23	1 233	391
64 Correios e telecomunicações	2	2	75	73
J ACTIVIDADES FINANCEIRAS	-	5	-	836
K ACTIVIDADES IMOBILIÁRIAS	16	21	1 011	662
M EDUCAÇÃO	4	7	68	103
N SAÚDE E ACÇÃO SOCIAL	36	28	1 653	969
O SERVIÇOS COLECTIVOS, SOCIAIS E PESSOAIS	14	12	312	272
91 Actividades associativas diversas	7	9	160	221
92 Actividades recreativas, culturais e desportivas	7	2	152	33
93 Outras actividades de serviços	-	1	-	18

DISTRIBUIÇÃO PERCENTUAL DA PREVISÃO DAS EMPRESAS RECORREREM A MÉDIO PRAZO A PROGRAMAS DE APOIO AO EMPREGO, POR ACTIVIDADES
QUADRO 64

ACTIVIDADES (CAE - Rev. 2.1)	N.º DE EMPRESAS		N.º DE TRABALHADORES	
	Sim	Não	Sim	Não
TOTAL	25,9	74,1	35,0	65,0
A AGRICULTURA, PRODUÇÃO ANIMAL, CAÇA	11,8	88,2	12,7	87,3
B PESCA	14,3	85,7	17,2	82,8
C INDÚSTRIAS EXTRACTIVAS	16,7	83,3	8,6	91,4
D INDÚSTRIAS TRANSFORMADORAS	17,4	82,6	23,9	76,1
151/8 Indústrias alimentares	20,8	79,2	27,0	73,0
159 Indústria das bebidas	25,0	75,0	74,4	25,6
160 Indústria do tabaco	100,0	-	100,0	-
17 Fabricação de têxteis	-	100,0	-	100,0
18 Indústria do vestuário	-	100,0	-	100,0
20 Indústrias da madeira e da cortiça	11,1	88,9	5,8	94,2
22 Edição, impressão e reprodução de informação	22,2	77,8	26,8	73,2
25 Fabricação de artigos de borracha e matérias plásticas	-	100,0	-	100,0
26 Fabricação de outros produtos minerais não metálicos	9,1	90,9	6,3	93,7
28 Fabricação de produtos metálicos, excepto máquinas	11,1	88,9	8,6	91,4
35 Fabricação de outro material de transporte	-	100,0	-	100,0
36 Fabricação de mobiliário	100,0	-	100,0	-
E ELECTRICIDADE, GÁS E ÁGUA	100,0	-	100,0	-
F CONSTRUÇÃO	15,5	84,5	14,5	85,5
G COMÉRCIO POR GROSSO E A RETALHO	21,1	78,9	28,2	71,8
50 Comércio e reparação de veículos; com. de combustível	25,7	74,3	32,6	67,4
51 Comércio por grosso, excepto de veículos	16,3	83,8	14,6	85,4
521/6 Comércio a retalho, excepto de veículos	24,1	75,9	35,6	64,4
H ALOJAMENTO E RESTAURAÇÃO	24,5	75,5	26,4	73,6
I TRANSPORTES E COMUNICAÇÕES	28,6	71,4	73,8	26,2
60/63 Transportes e armazenagem	25,8	74,2	75,9	24,1
64 Correios e telecomunicações	50,0	50,0	50,7	49,3
J ACTIVIDADES FINANCEIRAS	-	100,0	-	100,0
K ACTIVIDADES IMOBILIÁRIAS	43,2	56,8	60,4	39,6
M EDUCAÇÃO	36,4	63,6	39,8	60,2
N SAÚDE E ACÇÃO SOCIAL	56,3	43,8	63,0	37,0
O SERVIÇOS COLECTIVOS, SOCIAIS E PESSOAIS	53,8	46,2	53,4	46,6
91 Actividades associativas diversas	43,8	56,3	42,0	58,0
92 Actividades recreativas, culturais e desportivas	77,8	22,2	82,2	17,8
93 Outras actividades de serviços	-	100,0	-	100,0

PREVISÃO DAS EMPRESAS SUSPENDEREM A CURTO PRAZO TEMPORÁRIA OU DEFINITIVAMENTE A ACTIVIDADE, POR ACTIVIDADES

QUADRO 65

ACTIVIDADES (CAE - Rev. 2.1)	N.º DE EMPRESAS		N.º DE TRABALHADORES	
	Sim	Não	Sim	Não
TOTAL	11	677	211	25 676
A AGRICULTURA, PRODUÇÃO ANIMAL, CAÇA	-	17	-	283
B PESCA	2	12	28	222
C INDÚSTRIAS EXTRACTIVAS	-	6	-	361
D INDÚSTRIAS TRANSFORMADORAS	-	121	-	4 446
151/8 Indústrias alimentares	-	53	-	2 593
159 Indústria das bebidas	-	4	-	133
160 Indústria do tabaco	-	1	-	81
17 Fabricação de têxteis	-	1	-	11
18 Indústria do vestuário	-	1	-	43
20 Indústrias da madeira e da cortiça	-	9	-	292
22 Edição, impressão e reprodução de informação	-	9	-	213
25 Fabricação de artigos de borracha e matérias plásticas	-	1	-	14
26 Fabricação de outros produtos minerais não metálicos	-	22	-	603
28 Fabricação de produtos metálicos, excepto máquinas	-	18	-	406
35 Fabricação de outro material de transporte	-	1	-	21
36 Fabricação de mobiliário	-	1	-	36
E ELECTRICIDADE, GÁS E ÁGUA	-	2	-	708
F CONSTRUÇÃO	4	99	30	4 108
G COMÉRCIO POR GROSSO E A RETALHO	1	193	16	6 480
50 Comércio e reparação de veículos; com. de combustível	-	35	-	850
51 Comércio por grosso, excepto de veículos	-	80	-	2 156
521/6 Comércio a retalho, excepto de veículos	1	78	16	3 474
H ALOJAMENTO E RESTAURAÇÃO	2	51	115	1 432
I TRANSPORTES E COMUNICAÇÕES	1	34	10	1 762
60/63 Transportes e armazenagem	1	30	10	1 614
64 Correios e telecomunicações	-	4	-	148
J ACTIVIDADES FINANCEIRAS	-	5	-	836
K ACTIVIDADES IMOBILIÁRIAS	-	37	-	1 673
M EDUCAÇÃO	-	11	-	171
N SAÚDE E ACÇÃO SOCIAL	-	64	-	2 622
O SERVIÇOS COLECTIVOS, SOCIAIS E PESSOAIS	1	25	12	572
91 Actividades associativas diversas	-	16	-	381
92 Actividades recreativas, culturais e desportivas	1	8	12	173
93 Outras actividades de serviços	-	1	-	18

DISTRIBUIÇÃO PERCENTUAL DA PREVISÃO DAS EMPRESAS SUSPENDEREM A CURTO PRAZO TEMPORÁRIA OU DEFINITIVAMENTE A ACTIVIDADE, POR ACTIVIDADES

QUADRO 66

ACTIVIDADES (CAE - Rev. 2.1)	N.º DE EMPRESAS		N.º DE TRABALHADORES	
	Sim	Não	Sim	Não
TOTAL	1,6	98,4	0,8	99,2
A AGRICULTURA, PRODUÇÃO ANIMAL, CAÇA	-	100,0	-	100,0
B PESCA	14,3	85,7	11,2	88,8
C INDÚSTRIAS EXTRACTIVAS	-	100,0	-	100,0
D INDÚSTRIAS TRANSFORMADORAS	-	100,0	-	100,0
151/8 Indústrias alimentares	-	100,0	-	100,0
159 Indústria das bebidas	-	100,0	-	100,0
160 Indústria do tabaco	-	100,0	-	100,0
17 Fabricação de têxteis	-	100,0	-	100,0
18 Indústria do vestuário	-	100,0	-	100,0
20 Indústrias da madeira e da cortiça	-	100,0	-	100,0
22 Edição, impressão e reprodução de informação	-	100,0	-	100,0
25 Fabricação de artigos de borracha e matérias plásticas	-	100,0	-	100,0
26 Fabricação de outros produtos minerais não metálicos	-	100,0	-	100,0
28 Fabricação de produtos metálicos, excepto máquinas	-	100,0	-	100,0
35 Fabricação de outro material de transporte	-	100,0	-	100,0
36 Fabricação de mobiliário	-	100,0	-	100,0
E ELECTRICIDADE, GÁS E ÁGUA	-	100,0	-	100,0
F CONSTRUÇÃO	3,9	96,1	0,7	99,3
G COMÉRCIO POR GROSSO E A RETALHO	0,5	99,5	0,2	99,8
50 Comércio e reparação de veículos; com. de combustível	-	100,0	-	100,0
51 Comércio por grosso, excepto de veículos	-	100,0	-	100,0
521/6 Comércio a retalho, excepto de veículos	1,3	98,7	0,5	99,5
H ALOJAMENTO E RESTAURAÇÃO	3,8	96,2	7,4	92,6
I TRANSPORTES E COMUNICAÇÕES	2,9	97,1	0,6	99,4
60/63 Transportes e armazenagem	3,2	96,8	0,6	99,4
64 Correios e telecomunicações	-	100,0	-	100,0
J ACTIVIDADES FINANCEIRAS	-	100,0	-	100,0
K ACTIVIDADES IMOBILIÁRIAS	-	100,0	-	100,0
M EDUCAÇÃO	-	100,0	-	100,0
N SAÚDE E ACÇÃO SOCIAL	-	100,0	-	100,0
O SERVIÇOS COLECTIVOS, SOCIAIS E PESSOAIS	3,8	96,2	2,1	97,9
91 Actividades associativas diversas	-	100,0	-	100,0
92 Actividades recreativas, culturais e desportivas	11,1	88,9	6,5	93,5
93 Outras actividades de serviços	-	100,0	-	100,0

PREVISÃO DAS EMPRESAS SUSPENDEREM A MÉDIO PRAZO TEMPORÁRIA OU DEFINITIVAMENTE A ACTIVIDADE, POR ACTIVIDADES

QUADRO 67

ACTIVIDADES (CAE - Rev. 2.1)	N.º DE EMPRESAS		N.º DE TRABALHADORES	
	Sim	Não	Sim	Não
TOTAL	12	676	194	25 693
A AGRICULTURA, PRODUÇÃO ANIMAL, CAÇA	-	17	-	283
B PESCA	-	14	-	250
C INDÚSTRIAS EXTRACTIVAS	-	6	-	361
D INDÚSTRIAS TRANSFORMADORAS	3	118	43	4 403
151/8 Indústrias alimentares	1	52	10	2 583
159 Indústria das bebidas	-	4	-	133
160 Indústria do tabaco	-	1	-	81
17 Fabricação de têxteis	-	1	-	11
18 Indústria do vestuário	-	1	-	43
20 Indústrias da madeira e da cortiça	1	8	17	275
22 Edição, impressão e reprodução de informação	-	9	-	213
25 Fabricação de artigos de borracha e matérias plásticas	-	1	-	14
26 Fabricação de outros produtos minerais não metálicos	1	21	16	587
28 Fabricação de produtos metálicos, excepto máquinas	-	18	-	406
35 Fabricação de outro material de transporte	-	1	-	21
36 Fabricação de mobiliário	-	1	-	36
E ELECTRICIDADE, GÁS E ÁGUA	-	2	-	708
F CONSTRUÇÃO	5	98	55	4 083
G COMÉRCIO POR GROSSO E A RETALHO	1	193	16	6 480
50 Comércio e reparação de veículos; com. de combustível	-	35	-	850
51 Comércio por grosso, excepto de veículos	-	80	-	2 156
521/6 Comércio a retalho, excepto de veículos	1	78	16	3 474
H ALOJAMENTO E RESTAURAÇÃO	1	52	52	1 495
I TRANSPORTES E COMUNICAÇÕES	1	34	10	1 762
60/63 Transportes e armazenagem	1	30	10	1 614
64 Correios e telecomunicações	-	4	-	148
J ACTIVIDADES FINANCEIRAS	-	5	-	836
K ACTIVIDADES IMOBILIÁRIAS	1	36	18	1 655
M EDUCAÇÃO	-	11	-	171
N SAÚDE E ACÇÃO SOCIAL	-	64	-	2 622
O SERVIÇOS COLECTIVOS, SOCIAIS E PESSOAIS	-	26	-	584
91 Actividades associativas diversas	-	16	-	381
92 Actividades recreativas, culturais e desportivas	-	9	-	185
93 Outras actividades de serviços	-	1	-	18

DISTRIBUIÇÃO PERCENTUAL DA PREVISÃO DAS EMPRESAS SUSPENDEREM A MÉDIO PRAZO TEMPORÁRIA OU DEFINITIVAMENTE A ACTIVIDADE, POR ACTIVIDADES

QUADRO 68

ACTIVIDADES (CAE - Rev. 2.1)	N.º DE EMPRESAS		N.º DE TRABALHADORES	
	Sim	Não	Sim	Não
TOTAL	1,7	98,3	0,7	99,3
A AGRICULTURA, PRODUÇÃO ANIMAL, CAÇA	-	100,0	-	100,0
B PESCA	-	100,0	-	100,0
C INDÚSTRIAS EXTRACTIVAS	-	100,0	-	100,0
D INDÚSTRIAS TRANSFORMADORAS	2,5	97,5	1,0	99,0
151/8 Indústrias alimentares	1,9	98,1	0,4	99,6
159 Indústria das bebidas	-	100,0	-	100,0
160 Indústria do tabaco	-	100,0	-	100,0
17 Fabricação de têxteis	-	100,0	-	100,0
18 Indústria do vestuário	-	100,0	-	100,0
20 Indústrias da madeira e da cortiça	11,1	88,9	5,8	94,2
22 Edição, impressão e reprodução de informação	-	100,0	-	100,0
25 Fabricação de artigos de borracha e matérias plásticas	-	100,0	-	100,0
26 Fabricação de outros produtos minerais não metálicos	4,5	95,5	2,7	97,3
28 Fabricação de produtos metálicos, excepto máquinas	-	100,0	-	100,0
35 Fabricação de outro material de transporte	-	100,0	-	100,0
36 Fabricação de mobiliário	-	100,0	-	100,0
E ELECTRICIDADE, GÁS E ÁGUA	-	100,0	-	100,0
F CONSTRUÇÃO	4,9	95,1	1,3	98,7
G COMÉRCIO POR GROSSO E A RETALHO	0,5	99,5	0,2	99,8
50 Comércio e reparação de veículos; com. de combustível	-	100,0	-	100,0
51 Comércio por grosso, excepto de veículos	-	100,0	-	100,0
521/6 Comércio a retalho, excepto de veículos	1,3	98,7	0,5	99,5
H ALOJAMENTO E RESTAURAÇÃO	1,9	98,1	3,4	96,6
I TRANSPORTES E COMUNICAÇÕES	2,9	97,1	0,6	99,4
60/63 Transportes e armazenagem	3,2	96,8	0,6	99,4
64 Correios e telecomunicações	-	100,0	-	100,0
J ACTIVIDADES FINANCEIRAS	-	100,0	-	100,0
K ACTIVIDADES IMOBILIÁRIAS	2,7	97,3	1,1	98,9
M EDUCAÇÃO	-	100,0	-	100,0
N SAÚDE E ACÇÃO SOCIAL	-	100,0	-	100,0
O SERVIÇOS COLECTIVOS, SOCIAIS E PESSOAIS	-	100,0	-	100,0
91 Actividades associativas diversas	-	100,0	-	100,0
92 Actividades recreativas, culturais e desportivas	-	100,0	-	100,0
93 Outras actividades de serviços	-	100,0	-	100,0

**PREVISÃO DAS EMPRESAS RECORREREM A CURTO PRAZO A SUBCONTRATAÇÃO
OU A AUMENTÁ-LA, POR ACTIVIDADES**

QUADRO 69

ACTIVIDADES (CAE - Rev. 2.1)	N.º DE EMPRESAS		N.º DE TRABALHADORES	
	Sim	Não	Sim	Não
TOTAL	77	611	3 864	22 023
A AGRICULTURA, PRODUÇÃO ANIMAL, CAÇA	-	17	-	283
B PESCA	-	14	-	250
C INDÚSTRIAS EXTRACTIVAS	1	5	68	293
D INDÚSTRIAS TRANSFORMADORAS	11	110	473	3 973
151/8 Indústrias alimentares	4	49	253	2 340
159 Indústria das bebidas	-	4	-	133
160 Indústria do tabaco	1	-	81	-
17 Fabricação de têxteis	-	1	-	11
18 Indústria do vestuário	-	1	-	43
20 Indústrias da madeira e da cortiça	-	9	-	292
22 Edição, impressão e reprodução de informação	1	8	14	199
25 Fabricação de artigos de borracha e matérias plásticas	-	1	-	14
26 Fabricação de outros produtos minerais não metálicos	4	18	114	489
28 Fabricação de produtos metálicos, excepto máquinas	1	17	11	395
35 Fabricação de outro material de transporte	-	1	-	21
36 Fabricação de mobiliário	-	1	-	36
E ELECTRICIDADE, GÁS E ÁGUA	-	2	-	708
F CONSTRUÇÃO	34	69	1 595	2 543
G COMÉRCIO POR GROSSO E A RETALHO	10	184	220	6 276
50 Comércio e reparação de veículos; com. de combustível	3	32	89	761
51 Comércio por grosso, excepto de veículos	3	77	68	2 088
521/6 Comércio a retalho, excepto de veículos	4	75	63	3 427
H ALOJAMENTO E RESTAURAÇÃO	6	47	180	1 367
I TRANSPORTES E COMUNICAÇÕES	5	30	1 163	609
60/63 Transportes e armazenagem	4	27	1 132	492
64 Correios e telecomunicações	1	3	31	117
J ACTIVIDADES FINANCEIRAS	-	5	-	836
K ACTIVIDADES IMOBILIÁRIAS	4	33	61	1 612
M EDUCAÇÃO	-	11	-	171
N SAÚDE E ACÇÃO SOCIAL	4	60	79	2 543
O SERVIÇOS COLECTIVOS, SOCIAIS E PESSOAIS	2	24	25	559
91 Actividades associativas diversas	2	14	25	356
92 Actividades recreativas, culturais e desportivas	-	9	-	185
93 Outras actividades de serviços	-	1	-	18

DISTRIBUIÇÃO PERCENTUAL DA PREVISÃO DAS EMPRESAS RECORREREM A CURTO PRAZO A SUBCONTRATAÇÃO OU A AUMENTÁ-LA, POR ACTIVIDADES
QUADRO 70

ACTIVIDADES (CAE - Rev. 2.1)	N.º DE EMPRESAS		N.º DE TRABALHADORES	
	Sim	Não	Sim	Não
TOTAL	11,2	88,8	14,9	85,1
A AGRICULTURA, PRODUÇÃO ANIMAL, CAÇA	-	100,0	-	100,0
B PESCA	-	100,0	-	100,0
C INDÚSTRIAS EXTRACTIVAS	16,7	83,3	18,8	81,2
D INDÚSTRIAS TRANSFORMADORAS	9,1	90,9	10,6	89,4
151/8 Indústrias alimentares	7,5	92,5	9,8	90,2
159 Indústria das bebidas	-	100,0	-	100,0
160 Indústria do tabaco	100,0	-	100,0	-
17 Fabricação de têxteis	-	100,0	-	100,0
18 Indústria do vestuário	-	100,0	-	100,0
20 Indústrias da madeira e da cortiça	-	100,0	-	100,0
22 Edição, impressão e reprodução de informação	11,1	88,9	6,6	93,4
25 Fabricação de artigos de borracha e matérias plásticas	-	100,0	-	100,0
26 Fabricação de outros produtos minerais não metálicos	18,2	81,8	18,9	81,1
28 Fabricação de produtos metálicos, excepto máquinas	5,6	94,4	2,7	97,3
35 Fabricação de outro material de transporte	-	100,0	-	100,0
36 Fabricação de mobiliário	-	100,0	-	100,0
E ELECTRICIDADE, GÁS E ÁGUA	-	100,0	-	100,0
F CONSTRUÇÃO	33,0	67,0	38,5	61,5
G COMÉRCIO POR GROSSO E A RETALHO	5,2	94,8	3,4	96,6
50 Comércio e reparação de veículos; com. de combustível	8,6	91,4	10,5	89,5
51 Comércio por grosso, excepto de veículos	3,8	96,3	3,2	96,8
521/6 Comércio a retalho, excepto de veículos	5,1	94,9	1,8	98,2
H ALOJAMENTO E RESTAURAÇÃO	11,3	88,7	11,6	88,4
I TRANSPORTES E COMUNICAÇÕES	14,3	85,7	65,6	34,4
60/63 Transportes e armazenagem	12,9	87,1	69,7	30,3
64 Correios e telecomunicações	25,0	75,0	20,9	79,1
J ACTIVIDADES FINANCEIRAS	-	100,0	-	100,0
K ACTIVIDADES IMOBILIÁRIAS	10,8	89,2	3,6	96,4
M EDUCAÇÃO	-	100,0	-	100,0
N SAÚDE E ACÇÃO SOCIAL	6,3	93,8	3,0	97,0
O SERVIÇOS COLECTIVOS, SOCIAIS E PESSOAIS	7,7	92,3	4,3	95,7
91 Actividades associativas diversas	12,5	87,5	6,6	93,4
92 Actividades recreativas, culturais e desportivas	-	100,0	-	100,0
93 Outras actividades de serviços	-	100,0	-	100,0

**PREVISÃO DAS EMPRESAS RECORREREM A MÉDIO PRAZO A SUBCONTRATAÇÃO
OU A AUMENTÁ-LA, POR ACTIVIDADES**

QUADRO 71

ACTIVIDADES (CAE - Rev. 2.1)	N.º DE EMPRESAS		N.º DE TRABALHADORES	
	Sim	Não	Sim	Não
TOTAL	85	603	4 518	21 369
A AGRICULTURA, PRODUÇÃO ANIMAL, CAÇA	-	17	-	283
B PESCA	-	14	-	250
C INDÚSTRIAS EXTRACTIVAS	1	5	68	293
D INDÚSTRIAS TRANSFORMADORAS	12	109	472	3 974
151/8 Indústrias alimentares	6	47	274	2 319
159 Indústria das bebidas	-	4	-	133
160 Indústria do tabaco	1	-	81	-
17 Fabricação de têxteis	-	1	-	11
18 Indústria do vestuário	-	1	-	43
20 Indústrias da madeira e da cortiça	-	9	-	292
22 Edição, impressão e reprodução de informação	1	8	14	199
25 Fabricação de artigos de borracha e matérias plásticas	-	1	-	14
26 Fabricação de outros produtos minerais não metálicos	3	19	92	511
28 Fabricação de produtos metálicos, excepto máquinas	1	17	11	395
35 Fabricação de outro material de transporte	-	1	-	21
36 Fabricação de mobiliário	-	1	-	36
E ELECTRICIDADE, GÁS E ÁGUA	-	2	-	708
F CONSTRUÇÃO	30	73	1 526	2 612
G COMÉRCIO POR GROSSO E A RETALHO	12	182	240	6 256
50 Comércio e reparação de veículos; com. de combustível	3	32	89	761
51 Comércio por grosso, excepto de veículos	5	75	88	2 068
521/6 Comércio a retalho, excepto de veículos	4	75	63	3 427
H ALOJAMENTO E RESTAURAÇÃO	9	44	248	1 299
I TRANSPORTES E COMUNICAÇÕES	6	29	1 174	598
60/63 Transportes e armazenagem	5	26	1 143	481
64 Correios e telecomunicações	1	3	31	117
J ACTIVIDADES FINANCEIRAS	-	5	-	836
K ACTIVIDADES IMOBILIÁRIAS	6	31	550	1 123
M EDUCAÇÃO	-	11	-	171
N SAÚDE E ACÇÃO SOCIAL	6	58	203	2 419
O SERVIÇOS COLECTIVOS, SOCIAIS E PESSOAIS	3	23	37	547
91 Actividades associativas diversas	2	14	25	356
92 Actividades recreativas, culturais e desportivas	1	8	12	173
93 Outras actividades de serviços	-	1	-	18

DISTRIBUIÇÃO PERCENTUAL DA PREVISÃO DAS EMPRESAS RECORREREM A MÉDIO PRAZO A SUBCONTRATAÇÃO OU A AUMENTÁ-LA, POR ACTIVIDADES
QUADRO 72

ACTIVIDADES (CAE - Rev. 2.1)	N.º DE EMPRESAS		N.º DE TRABALHADORES	
	Sim	Não	Sim	Não
TOTAL	12,4	87,6	17,5	82,5
A AGRICULTURA, PRODUÇÃO ANIMAL, CAÇA	-	100,0	-	100,0
B PESCA	-	100,0	-	100,0
C INDÚSTRIAS EXTRACTIVAS	16,7	83,3	18,8	81,2
D INDÚSTRIAS TRANSFORMADORAS	9,9	90,1	10,6	89,4
151/8 Indústrias alimentares	11,3	88,7	10,6	89,4
159 Indústria das bebidas	-	100,0	-	100,0
160 Indústria do tabaco	100,0	-	100,0	-
17 Fabricação de têxteis	-	100,0	-	100,0
18 Indústria do vestuário	-	100,0	-	100,0
20 Indústrias da madeira e da cortiça	-	100,0	-	100,0
22 Edição, impressão e reprodução de informação	11,1	88,9	6,6	93,4
25 Fabricação de artigos de borracha e matérias plásticas	-	100,0	-	100,0
26 Fabricação de outros produtos minerais não metálicos	13,6	86,4	15,3	84,7
28 Fabricação de produtos metálicos, excepto máquinas	5,6	94,4	2,7	97,3
35 Fabricação de outro material de transporte	-	100,0	-	100,0
36 Fabricação de mobiliário	-	100,0	-	100,0
E ELECTRICIDADE, GÁS E ÁGUA	-	100,0	-	100,0
F CONSTRUÇÃO	29,1	70,9	36,9	63,1
G COMÉRCIO POR GROSSO E A RETALHO	6,2	93,8	3,7	96,3
50 Comércio e reparação de veículos; com. de combustível	8,6	91,4	10,5	89,5
51 Comércio por grosso, excepto de veículos	6,3	93,8	4,1	95,9
521/6 Comércio a retalho, excepto de veículos	5,1	94,9	1,8	98,2
H ALOJAMENTO E RESTAURAÇÃO	17,0	83,0	16,0	84,0
I TRANSPORTES E COMUNICAÇÕES	17,1	82,9	66,3	33,7
60/63 Transportes e armazenagem	16,1	83,9	70,4	29,6
64 Correios e telecomunicações	25,0	75,0	20,9	79,1
J ACTIVIDADES FINANCEIRAS	-	100,0	-	100,0
K ACTIVIDADES IMOBILIÁRIAS	16,2	83,8	32,9	67,1
M EDUCAÇÃO	-	100,0	-	100,0
N SAÚDE E ACÇÃO SOCIAL	9,4	90,6	7,7	92,3
O SERVIÇOS COLECTIVOS, SOCIAIS E PESSOAIS	11,5	88,5	6,3	93,7
91 Actividades associativas diversas	12,5	87,5	6,6	93,4
92 Actividades recreativas, culturais e desportivas	11,1	88,9	6,5	93,5
93 Outras actividades de serviços	-	100,0	-	100,0

2. EVOLUÇÃO DO EMPREGO

Número de trabalhadores em 1 de Outubro de 2005	Total	<input type="text"/> <input type="text"/> <input type="text"/>
<hr/>		
De 1 de Outubro de 2004 a 30 de Setembro de 2005	Entradas	<input type="text"/> <input type="text"/> <input type="text"/>
	Saídas	<input type="text"/> <input type="text"/> <input type="text"/>

3. PREVISÃO DE EMPREGO

(Assinalar com X)	AUMENTAR	MANTER	DIMINUIR
De 1 de Outubro de 2005 a 31 de Março de 2006	<input type="checkbox"/>	<input type="checkbox"/>	<input type="checkbox"/>
De 1 de Abril de 2006 a 30 de Setembro de 2006	<input type="checkbox"/>	<input type="checkbox"/>	<input type="checkbox"/>

4. SALÁRIOS

Houve (haverá) normalidade nos pagamentos de salários?	(Assinalar com X)	
De 1 de Abril de 2005 a 30 de Setembro de 2005	<input type="checkbox"/> SIM	<input type="checkbox"/> NÃO
Previsão para os próximos seis meses	<input type="checkbox"/> SIM	<input type="checkbox"/> NÃO

5. ENCARGOS SOCIAIS

Teve (ou terá) que atrasar ou suspender o pagamento de encargos sobre as remunerações, seguros de acidente de trabalho e doenças profissionais ou custos de acção social?	(Assinalar com X)	
De 1 de Abril de 2005 a 30 de Setembro de 2005	<input type="checkbox"/> SIM	<input type="checkbox"/> NÃO
Previsão para os próximos seis meses	<input type="checkbox"/> SIM	<input type="checkbox"/> NÃO

6. OBRIGAÇÕES FINANCEIRAS

(Assinalar com X)	De 1 de Abril de 2005 a 30 de Setembro de 2005		Previsão para os próximos seis meses	
	SIM	NÃO	SIM	NÃO
Houve (haverá):				
6.1 Atraso ou suspensão do pagamento a fornecedores	<input type="checkbox"/>	<input type="checkbox"/>	<input type="checkbox"/>	<input type="checkbox"/>
6.2 Atraso ou suspensão do pagamento de encargos fiscais	<input type="checkbox"/>	<input type="checkbox"/>	<input type="checkbox"/>	<input type="checkbox"/>
6.3 Atraso ou suspensão do pagamento de encargos bancários	<input type="checkbox"/>	<input type="checkbox"/>	<input type="checkbox"/>	<input type="checkbox"/>

