Próximos Seminários:

Eficiência Energética (EE) - Uma Oportunidade Real para Redução de Custos Fixos

25 de outubro 2013 / **Local:** Lisboa

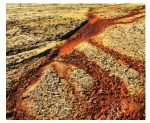

Descontaminação de Solos

7 de novembro 2013 / **Local:** Lisboa

A Internacionalização do Setor da Água

12 de novembro 2013 / **Local:** Lisboa

III Encontro Nacional: Gestão de Resíduos

10 de dezembro 2013 / **Local:** Lisboa

DGERT ENTIDADE FORMADORA CERTIFICADA

DESENVOLVIMENTO PESSOAL
- Desenvolvimento pessoal

CIÊNCIAS EMPRESARIAIS
- Comércio
- Marketing e publicidade
- Contabilidade e fiscalidade
- Gestão e administração
- Enquadramento na organização/empresa

DIREITO
- Direito

INFORMÁTICA
- Informática na óptica do utilizador

ENGENHARIA E TÉCNICAS AFINS
- Electricidade e energia

INDÚSTRIAS TRANSFORMADORAS
- Indústrias alimentares

ARQUITECTURA E CONSTRUÇÃO
- Construção civil e engenharia civil

PROTECÇÃO DO AMBIENTE
- Protecção do ambiente
- Serviços de saúde pública

SERVIÇOS DE SEGURANÇA
- Segurança e higiene no trabalho

FORMAÇÃO PROFISSIONAL ESPECIALIZADA EM AMBIENTE

Poderá consultar o Plano de Formação 2013 da APEMETA, através do site:

www.apemeta.pt

A APEMETA propõe realizar formação à medida, em função das entidades que a solicitem.

Preços especiais para Associados e Grupos!

SEMINÁRIO
Gestão de Resíduos

APOIOS E PARCEIROS:

ambiente GRUPO BENSAUDE

***MEDIA* PARTNERS:**

escrita com energia instalador edifícios . energia . ambiente
INDUSTRIAMBIENTE
apea
ambiente magazine
ambinews
EHS Portugal

Informações/Inscrições:
APEMETA — Raquel Veríssimo
Tel: 21 750 60 00/05
comunicacao.imagem@apemeta.pt
www.apemeta.pt

CERTIFICAÇÃO DE SISTEMAS ISO 9001 SGS

SEMINÁRIO

Gestão de Resíduos

27 de novembro 2013

Hotel Marina Atlântico
Ponta Delgada, Ilha de São Miguel

Inscrições Gratuitas!

www.apemeta.pt

ORGANIZAÇÃO:

apemeta
ASSOCIAÇÃO PORTUGUESA DE EMPRESAS DE TECNOLOGIAS AMBIENTAIS

EM PARCERIA:

ERSARA
Entidade Reguladora dos Serviços de Águas e Resíduos dos Açores

PROGRAMA:

10h00 **SESSÃO DE ABERTURA**

** Eng.º Luís Neto de Viveiros* – Secretário Regional dos Recursos Naturais

Eng.º Hugo Pacheco – Presidente do Conselho de Administração - ERSARA

APEMETA – Associação Portuguesa de Empresas de Tecnologias Ambientais

Moderadora – * *Prof.ª Susete Dias* – IST – Instituto Superior Técnico

10h30 **ESTRATÉGIA DE GESTÃO DE RESÍDUOS DA RAA - REGIÃO AUTÓNOMA DOS AÇORES**
Direção Regional do Ambiente

10h50 **RESIDUOS SÓLIDOS URBANOS – PERSPETIVAS FUTUROS**
Eng.º Hugo Pacheco – Presidente do Conselho de Administração - ERSARA

11h10 **CAFÉ**

PAINEL I - RESÍDUOS HOSPITALARES

11h30 **RECOLHA DE RESÍDUOS HOSPITALARES – A REALIDADE DOS AÇORES**
* Azormed – Angra do Heroísmo

Higiaçores

12h00 **GESTÃO DE RESÍDUOS HOSPITALARES – MODO DE FUNCIONAMENTO E DIFICULDADES**
* DRS - Direção Regional de Saúde

* Hospital do Divino Espírito Santo

12h30 **DEBATE** – Presidido pela moderadora - * *Prof.ª Susete Dias* – IST – Instituto Superior Técnico

13h00 **ALMOÇO**

SEMINÁRIO
GESTÃO DE RESÍDUOS

PAINEL II – RESÍDUOS PERIGOSOS

Moderadora - * *Prof.ª Susete Dias* – IST – Instituto Superior Técnico

14h30 **A GESTÃO DE RESÍDUOS INDUSTRIAIS PERIGOSOS NA REGIÃO AUTONOMA DOS AÇORES**
Dr. Marco Lopes – Gerente Executivo - Empresa Varela - Grupo BENSAUDE

PAINEL III – RESÍDUOS DE CONSTRUÇÃO E DEMOLIÇÃO

14h50 **RESÍDUOS DE CONSTRUÇÃO E DEMOLIÇÃO – PONTO DA SITUAÇÃO**
* Tecnovia Ambiente

15h10 **RESÍDUOS DE CONSTRUÇÃO E DEMOLIÇÃO - SOLUÇÕES DE RECICLAGEM**
* *Dr.ª Elsa Pereira* – Renascimento

15h30 **DEBATE** – Presidido pela moderadora - **Prof.ª Susete Dias* – IST – Instituto Superior Técnico

16h00 **SESSÃO DE ENCERRAMENTO**
Eng.º Hugo Pacheco – Presidente do Conselho de Administração - ERSARA

* Aguarda Confirmação

As Inscrições **são gratuitas** embora obrigatórias, estando limitadas à capacidade da sala. Poderá inscrever-se através do e-mail: **comunicacao.imagem@apemeta.pt, CTT ou para o Fax 217506009**

Desejo um Certificado de Presença no Seminário

A APEMETA garante a estrita confidencialidade no tratamento dos seus dados. A informação por si disponibilizada será utilizada apenas para os fins diretamente relacionados com o Seminário mencionado, podendo o participante solicitar o acesso, retificação ou eliminação dos dados fornecidos. Os dados poderão ainda ser utilizados para divulgação de Seminários, cursos de formação, eventos ou envio da Newsletter da APEMETA, a não ser que expresse o contrário.

Não autorizo a utilização destes dados para divulgação de outros Seminários/ Formação/Eventos/Newsletter da APEMETA

FICHA DE INSCRIÇÃO

Nome	
Título Académico	
Empresa	
Morada	
Código Postal	
Telefone	
E-mail	
Site	