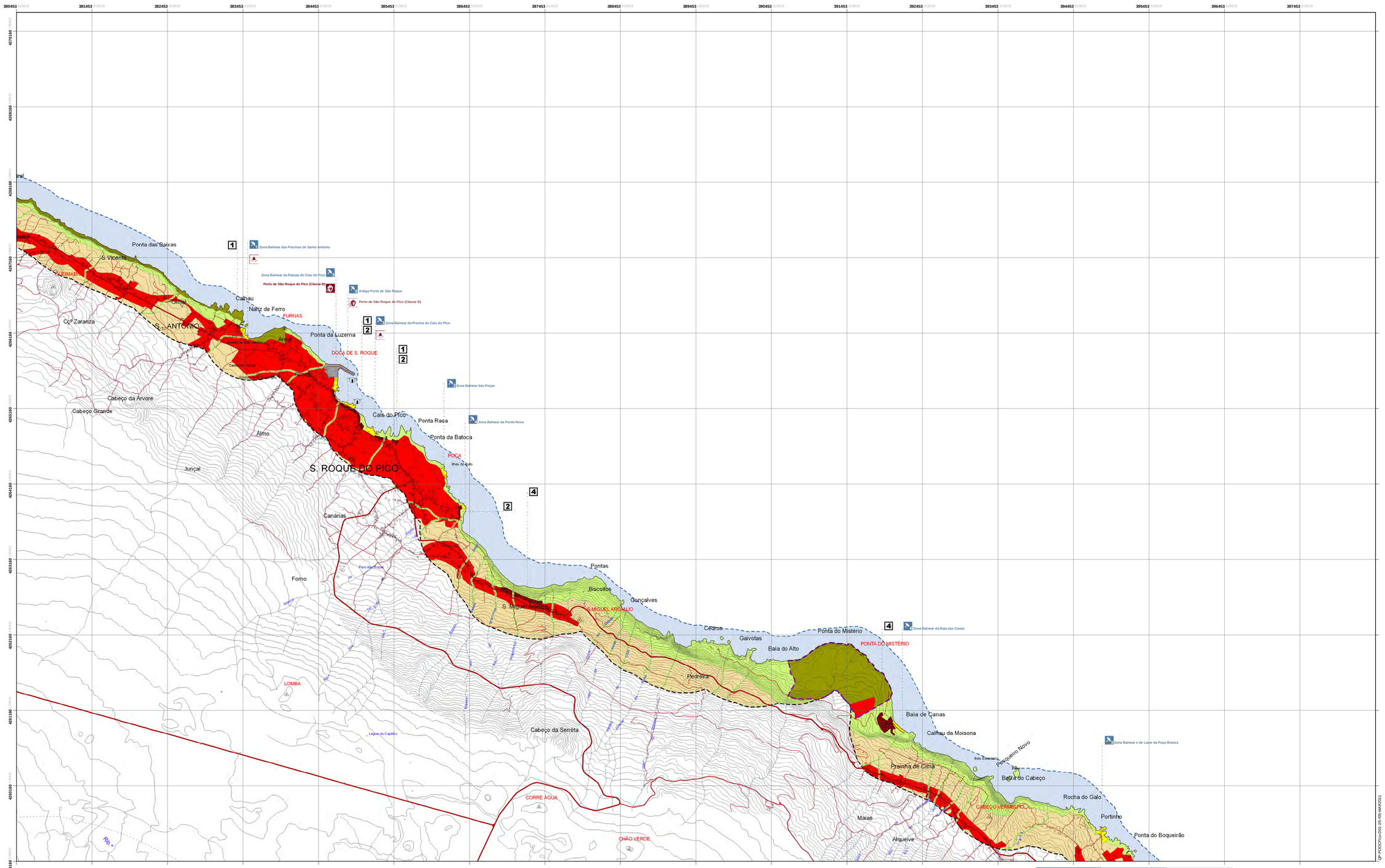

[ZONA A]_ Áreas indispensáveis à utilização sustentável da orla costeira

- Áreas de especial interesse natural, cultural e paisagístico
- Limite do Plano de Ordenamento da Paisagem Protegida de Interesse Regional da Cultura da Vinha da Ilha do Pico
- Outras áreas naturais e culturais
- Áreas edificadas em zona de risco
- 1 Áreas ameaçadas por instabilidade de arribas e vertentes
- 2 Áreas ameaçadas pelo avanço das águas do mar
- 3 Áreas ameaçadas por instabilidade de vertentes sobrejacentes
- 4 Áreas ameaçadas por riscos naturais múltiplos
- Áreas balneares
- TIPO 1 - Zonas balneares urbanas com uso intensivo
- TIPO 3 - Zonas balneares equipadas com uso condicionado
- TIPO 4 - Zonas balneares não equipadas com uso condicionado
- TIPO 6 - Zonas balneares com uso interdito

[ZONA B]_ Áreas de protecção à orla costeira

- Áreas edificadas
- Áreas agrícolas, florestais e outros usos

INFRA-ESTRUTURAS E EQUIPAMENTOS

Infra-estruturas viárias

- Estradas Regionais
- Estradas Municipais
- Outras Vias

Infra-estruturas portuárias

- Porto classe B
- Porto classe C
- Porto classe D
- Portinho
- Obras costeiras e portuárias previstas

Outras infra-estruturas

- Aeroporto
- Aterro sanitário
- Farol
- Vigia das Baleias

Limite da Área de Intervenção

- Zona Terrestre de Protecção
- Faixa Marítima de Protecção

- Altimetria
- Hidrografia
- Edificado
- Limite Administrativo
- Vértice Geodésico

plano de ordenamento da orla costeira da ilha do Pico

POOC PICO

FASE 5
VERSÃO
FINAL DO PLANO

Planta Síntese

'01'

Governo dos Açores
SECRETARIA REGIONAL DO AMBIENTE E DO MAR
PROCONVERGÊNCIA AÇORES
CONSTRUIR O FUTURO
Quaternaire Portugal

0 2 km

Cartografia de Base:
Carta Militar 1:25000, IGeoE, 2000, Série M889 - Folhas 7, 8, 9, 10, 11, 12 e 13 (Pico - Açores);
Carta Hidrográfica - 1/75 000, Instituto Hidrográfico, 2000
Sistema de referência: Graciosa Base UTM 26N
Datum: Graciosa Base SW 1948
Projecção cartográfica: Universal Transverse Mercator

Qr: POOCPico-001-26-05-MAR2011