

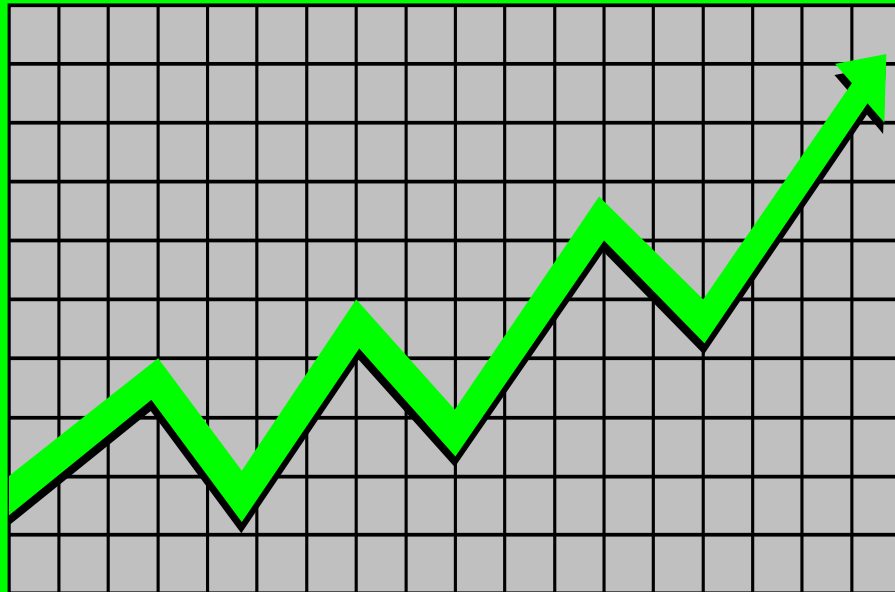

REGIÃO AUTÓNOMA DOS AÇORES
SECRETARIA REGIONAL DA EDUCAÇÃO E ASSUNTOS SOCIAIS
GABINETE TÉCNICO

QUADROS DE PESSOAL 1994





REGIÃO AUTÓNOMA DOS AÇORES
SECRETARIA REGIONAL DA EDUCAÇÃO E ASSUNTOS SOCIAIS
GABINETE TÉCNICO

QUADROS DE PESSOAL

1994

Ponta Delgada, Novembro de 1997

ÍNDICE

Nota introdutória	9
Breve análise de resultados	11
Conceitos utilizados	15
Siglas	15
Sinais convencionais	15
Classificação das Actividades Económicas Portuguesas por Ramos de Actividade (CAE)	17
Classificação Nacional das Profissões (CNP)	19
ESTRUTURA EMPRESARIAL	21
Quadro 1 - Número de empresas por actividades, segundo a dimensão da empresa	23
Gráfico 1 - Distribuição percentual das empresas por actividades económicas	24
Quadro 2 - Distribuição percentual das empresas por actividades, segundo a dimensão da empresa	25
Gráfico 2 - Distribuição percentual das empresas, segundo a dimensão	26
Quadro 3 - Número de pessoas ao serviço nas empresas por actividades, segundo a dimensão da empresa	27
Gráfico 3 - Distribuição percentual das pessoas ao serviço nas empresas, segundo as actividades económicas	28
Quadro 4 - Distribuição percentual das pessoas ao serviço nas empresas, por actividades, segundo a dimensão da empresa	29
Gráfico 4 - Distribuição percentual das pessoas ao serviço nas empresas, segundo a dimensão da empresa	30
Quadro 5 - Número de estabelecimentos, por actividades, segundo a dimensão do estabelecimento	31
Quadro 6 - Distribuição percentual dos estabelecimentos, por actividades, segundo a dimensão do estabelecimento	32
Quadro 7 - Número de pessoas ao serviço nos estabelecimentos, por actividades, segundo a dimensão do estabelecimento	33
Quadro 8 - Distribuição percentual das pessoas ao serviço nos estabelecimentos, por actividades, segundo a dimensão do estabelecimento	34
Quadro 9 - Número de empresas, por actividades, segundo a natureza jurídica	35
Quadro 10 - Distribuição percentual das empresas, por actividades, segundo a natureza jurídica	35
Quadro 11 - Número de empresas, por actividades, segundo os escalões de volume de vendas da empresa	36
Quadro 12 - Distribuição percentual das empresas, por actividades, segundo os escalões de volume de vendas da empresa	36
Quadro 13 - Número de empresas, por actividades, segundo a antiguidade da empresa	37
Quadro 14 - Distribuição percentual das empresas, por actividades, segundo a antiguidade da empresa	38
EMPREGO	39
Quadro 15 - Número de pessoas ao serviço, por actividades, segundo a situação na profissão	41
Gráfico 5 - Distribuição percentual das pessoas ao serviço nas empresas, segundo a situação na profissão	42

Quadro 16 - Distribuição percentual das pessoas ao serviço, por actividades, segundo a situação na profissão	43
Quadro 17 - Número de trabalhadores por conta de outrem, por actividades, segundo as habilitações	44
Quadro 18 - Distribuição percentual dos trabalhadores por conta de outrem, por actividades, segundo as habilitações	45
Gráfico 6 - Distribuição percentual dos trabalhadores por conta de outrem, por habilitações	46
Quadro 19 - Número de trabalhadores por conta de outrem, por grupos etários, segundo as habilitações	47
Quadro 20 - Distribuição percentual dos trabalhadores por conta de outrem, por grupos etários, segundo as habilitações	47
Quadro 21 - Número de trabalhadores por conta de outrem, por actividades, segundo os escalões de antiguidade na empresa	48
Quadro 22 - Distribuição percentual dos trabalhadores por conta de outrem, por actividades, segundo os escalões de antiguidade na empresa	49
Gráfico 7 - Distribuição percentual dos trabalhadores por conta de outrem, segundo a antiguidade na empresa	50
Quadro 23 - Número de trabalhadores por conta de outrem, por actividades, segundo os níveis de qualificação (homens/mulheres)	51
Quadro 24 - Distribuição percentual dos trabalhadores por conta de outrem, por actividades, segundo os níveis de qualificação (homens/mulheres)	52
Gráfico 8 - Distribuição percentual dos trabalhadores por conta de outrem, por níveis de qualificação	53
Quadro 25 - Número de trabalhadores por conta de outrem, por actividades, segundo os níveis de qualificação (homens)	54
Quadro 26 - Distribuição percentual dos trabalhadores por conta de outrem, por actividades, segundo os níveis de qualificação (homens)	55
Quadro 27 - Número de trabalhadores por conta de outrem, por actividades, segundo os níveis de qualificação (mulheres)	56
Quadro 28 - Distribuição percentual dos trabalhadores por conta de outrem, por actividades, segundo os níveis de qualificação (mulheres)	57
Quadro 29 - Número de trabalhadores por conta de outrem, por actividades, segundo os grupos etários (homens/mulheres)	58
Quadro 30 - Número de trabalhadores por conta de outrem, por actividades, segundo os grupos etários (homens)	59
Quadro 31 - Número de trabalhadores por conta de outrem, por actividades, segundo os grupos etários (mulheres)	60
Quadro 32 - Distribuição percentual dos trabalhadores por conta de outrem, por actividades, segundo os grupos etários (homens/mulheres)	61
Quadro 33 - Distribuição percentual dos trabalhadores por conta de outrem, por actividades, segundo os grupos etários (homens)	62
Quadro 34 - Distribuição percentual dos trabalhadores por conta de outrem, por actividades, segundo os grupos etários (mulheres)	63
Quadro 35 - Número de trabalhadores por conta de outrem, por profissões, segundo os grupos etários	64
Quadro 36 - Distribuição percentual dos trabalhadores por conta de outrem, por profissões, segundo os grupos	

etários	65
DURAÇÃO DO TRABALHO	67
Quadro 37 - Número de trabalhadores por conta de outrem, a tempo completo e incompleto, por actividades, segundo os escalões de duração do trabalho efectuado no período normal	69
Quadro 38 - Distribuição percentual dos trabalhadores por conta de outrem, a tempo completo e incompleto, por actividades, segundo os escalões de duração do trabalho efectuado no período normal	70
Gráfico 9 - Distribuição percentual dos trabalhadores por conta de outrem, a tempo completo e incompleto, segundo os escalões de duração do trabalho efectuado no período normal	71
Quadro 39 - Número de trabalhadores por conta de outrem, a tempo completo, por actividades, segundo os escalões de duração do trabalho efectuado no período normal	72
Quadro 40 - Distribuição percentual dos trabalhadores por conta de outrem, a tempo completo, por actividades, segundo os escalões de duração do trabalho efectuado no período normal	73
Quadro 41 - Número de trabalhadores por conta de outrem, a tempo completo e incompleto, por actividades, segundo os escalões do período normal de trabalho semanal	74
Quadro 42 - Distribuição percentual dos trabalhadores por conta de outrem, a tempo completo e incompleto, por actividades, segundo os escalões do período normal de trabalho semanal	75
Quadro 43 - Duração média semanal do trabalho efectuado a tempo completo e incompleto, no período normal (horas), por actividades, segundo os níveis de qualificação	76
Quadro 44 - Número de trabalhadores no período normal, por actividades, segundo os níveis de qualificação	77
Quadro 45 - Duração média semanal do trabalho efectuado a tempo completo, no período normal (horas), por actividades, segundo os níveis de qualificação	78
Quadro 46 - Número de trabalhadores no período normal, por actividades, segundo os níveis de qualificação	79
Quadro 47 - Duração média semanal do trabalho efectuado a tempo completo e incompleto, no período total (horas), por actividades, segundo os níveis de qualificação (homens/mulheres)	80
Quadro 48 - Duração média semanal do trabalho efectuado, a tempo completo e incompleto, no período total (horas), por actividades, segundo os níveis de qualificação (homens)	81
Quadro 49 - Duração média semanal do trabalho efectuado a tempo completo e incompleto, no período total (horas), por actividades, segundo os níveis de qualificação (mulheres)	82
Quadro 50 - Número de trabalhadores no período total, por actividades, segundo os níveis de qualificação (homens/mulheres)	83
Quadro 51 - Número de trabalhadores no período total, por actividades, segundo os níveis de qualificação (homens)	84
Quadro 52 - Número de trabalhadores no período total, por actividades, segundo os níveis de qualificação (mulheres)	85
Quadro 53 - Distribuição percentual dos trabalhadores com horas extraordinárias, em relação ao total de trabalhadores, por actividades, segundo os níveis de qualificação	86
Quadro 54 - Número de trabalhadores com horas extraordinárias, por actividades, segundo os níveis de qualificação	87
Quadro 55 - Duração média semanal do trabalho extraordinário (horas), por actividades, segundo os níveis de qualificação	88
Quadro 56 - Distribuição percentual dos trabalhadores por conta de outrem com horas extraordinárias, por actividades, segundo os níveis de qualificação (homens/mulheres)	89

Quadro 57 - Distribuição percentual dos trabalhadores por conta de outrem, com horas extraordinárias, por actividades, segundo os níveis de qualificação (homens)	90
Quadro 58 - Distribuição percentual dos trabalhadores por conta de outrem, com horas extraordinárias, por actividades, segundo os níveis de qualificação (mulheres)	91
Quadro 59 - Duração média semanal do trabalho efectuado a tempo completo e incompleto, no período total (horas), por actividades, segundo a dimensão da empresa	92
Quadro 60 - Número de trabalhadores por conta de outrem, por actividades, segundo a dimensão da empresa	93
Quadro 61 - Duração média semanal do trabalho efectuado a tempo completo e incompleto, no período total, por actividades, segundo as profissões	94
Quadro 62 - Número de trabalhadores por conta de outrem, por actividades, segundo as profissões	95
Quadro 63 - Duração média semanal do trabalho efectuado a tempo completo e incompleto, no período total, por actividades, segundo as habilitações	96
Quadro 64 - Número de trabalhadores por conta de outrem, por actividades, segundo as habilitações	97
REMUNERAÇÕES	99
Quadro 65 - Remunerações médias mensais base (escudos), por actividades, segundo a dimensão da empresa	101
Quadro 66 - Número de trabalhadores por conta de outrem, abrangidos pelas remunerações médias mensais, por actividades, segundo a dimensão da empresa	102
Quadro 67 - Ganho médio mensal (escudos), por actividades, segundo a dimensão da empresa	103
Gráfico 10 - Remunerações médias mensais, base e ganho, segundo a dimensão da empresa	104
Gráfico 11 - Remunerações médias mensais, base e ganho, segundo as actividades económicas	105
Quadro 68 - Remunerações médias mensais base (escudos), por actividades, segundo os níveis de qualificação (homens/mulheres)	106
Quadro 69 - Remunerações médias mensais base (escudos), por actividades, segundo os níveis de qualificação (homens)	107
Quadro 70 - Remunerações médias mensais base (escudos), por actividades, segundo os níveis de qualificação (mulheres)	108
Quadro 71 - Número de trabalhadores por conta de outrem, abrangidos pelas remunerações médias mensais, por actividades, segundo os níveis de qualificação (homens/mulheres)	109
Quadro 72 - Número de trabalhadores por conta de outrem, abrangidos pelas remunerações médias mensais, por actividades, segundo os níveis de qualificação (homens)	110
Quadro 73 - Número de trabalhadores por conta de outrem, abrangidos pelas remunerações médias mensais, por actividades, segundo os níveis de qualificação (mulheres)	111
Quadro 74 - Ganho médio mensal (escudos) por actividades, segundo os níveis de qualificação (homens/mulheres)	112
Quadro 75 - Ganho médio mensal (escudos) por actividades, segundo os níveis de qualificação (homens)	113
Quadro 76 - Ganho médio mensal (escudos) por actividades, segundo os níveis de qualificação (mulheres)	114
Gráfico 12 - Remunerações médias mensais, base e ganho, segundo os níveis de qualificação	115

Quadro 77 - Ganho médio mensal (escudos), por actividades, segundo os escalões de antiguidade na empresa	116
Gráfico 13 - Ganho médio mensal, segundo os escalões de antiguidade na empresa	117
Quadro 78 - Número de trabalhadores por conta de outrem, abrangidos pelas remunerações médias mensais, por actividades, segundo os escalões de antiguidade na empresa	118
Quadro 79 - Ganho médio mensal (escudos), por actividades, segundo as habilitações	119
Quadro 80 - Número de trabalhadores por conta de outrem abrangidos pelas remunerações médias mensais, por actividades, segundo as habilitações	119
Quadro 81 - Remunerações médias horárias base (escudos), por actividades, segundo os níveis de qualificação (homens/mulheres)	120
Quadro 82 - Remunerações médias horárias base (escudos), por actividades, segundo os níveis de qualificação (homens)	121
Quadro 83 - Remunerações médias horárias base (escudos), por actividades, segundo os níveis de qualificação (mulheres)	122
INSTRUMENTOS DE REGULAMENTAÇÃO COLECTIVA DE TRABALHO	123
Quadro 84 - Instrumentos de regulamentação colectiva (número de trabalhadores abrangidos, remunerações médias mensais e duração semanal do trabalho)	125

NOTA INTRODUTÓRIA

A presente publicação respeita ao tratamento dos Quadros de Pessoal da Região Autónoma dos Açores relativos a 1994. Trata-se de um trabalho conjunto, que desde 1989 vem sendo executado pelo Governo Regional dos Açores, através da Secretaria Regional que detém a área laboral em colaboração com o Departamento de Estatística do Ministério da mesma área. A codificação dos dados contidos nos mapas dos Quadros de Pessoal foi feita na Região, tendo o tratamento informático sido realizado no Departamento de Estatística do Ministério para a Qualificação e o Emprego. A actual Secretaria Regional da Educação e Assuntos Sociais elaborou todos os quadros e gráficos, bem como procedeu à sua publicação.

O instrumento administrativo “Quadros de Pessoal” tem como suporte legal o Decreto-Lei nº 332/93, de 25 de Setembro, e a Portaria nº 46/94, de 17 de Janeiro. Esta legislação veio introduzir algumas modificações ao modelo anterior, que se reflectem pela primeira vez nos resultados de 1994. Assim, os dados tratados dizem respeito ao mês de Outubro, em substituição do mês de Março. Esta modificação pretende reflectir nos dados as mudanças decorrentes das negociações colectivas de trabalho, que ocorrem principalmente no primeiro semestre do ano.

Os Quadros de Pessoal abrangem todas as entidades com trabalhadores ao seu serviço, com excepção da administração central, regional e local, os institutos públicos, as pessoas colectivas de direito público, as entidades patronais que exerçam actividades de exploração agrícola, silvícola ou pecuária, de caça e pesca e o trabalho doméstico.

Com base nas respostas aos Quadros de Pessoal, referentes a Outubro de 1994, apresenta-se um conjunto de resultados referentes à Estrutura Empresarial, Emprego, Duração do Trabalho, Remunerações e Instrumentos de Regulamentação Colectiva de Trabalho.

Os resultados respeitam a:

3 870 empresas

4 726 estabelecimentos

34 037 pessoas ao serviço nos estabelecimentos

31 306 trabalhadores por conta de outrem

30 498 trabalhadores abrangidos por instrumentos de regulamentação colectiva

BREVE ANÁLISE DE RESULTADOS

ESTRUTURA EMPRESARIAL

Os dados relativos à estrutura empresarial ilustram a distribuição das empresas, estabelecimentos e pessoas ao serviço, por actividades económicas e dimensão.

O tecido empresarial caracteriza-se pela pequena dimensão: 83,3% das empresas têm menos de 10 pessoas ao serviço, abrangendo 31,1% do pessoal ao serviço. As empresas com 100 e mais trabalhadores, que representam cerca de 1% do total, absorvem 25% do emprego. Em relação ao ano anterior, verificou-se um acréscimo de 6,1% nas respostas das empresas e 4% nos estabelecimentos.

Este ano dispõe-se pela primeira vez de dados sobre a antiguidade das empresas. Assim, e das 3870 empresas que responderam, 28,3% têm menos de 5 anos, 5,1% têm menos de 1 ano de actividade, 50% menos de 10 anos e 2,8% mais de 50 anos.

EMPREGO

A informação referente à estrutura do emprego apresenta a distribuição dos trabalhadores por conta de outrem (TCO) segundo a actividade económica, habilitações literárias, sexo, idade, antiguidade na empresa e nível de qualificação.

O crescimento do número de trabalhadores por conta de outrem operou-se apenas em alguns sectores: na Agricultura, Silvicultura, Caça e Pesca (6,2%), nas Indústrias Extractivas (18%), nos Bancos, Seguros e Operações sobre Imóveis (4%) e nos Serviços Colectivos, Sociais e Pessoais (0,5%). Ao invés, diminuiu nos sectores das Indústrias Transformadoras (6,9%), da Electricidade, Gás e Água (4,8%), da Construção e Obras Públicas (21,7%), do Comércio, Restaurantes e Hotéis (2,1%) e no sector dos Transportes, Armazenagem e Comunicações (9,3%).

A diminuição dos trabalhadores por conta de outrem naquelas últimas actividades, reflecte-se necessariamente na estrutura global do emprego em 1994. O caso mais notório é o da Construção e Obras Públicas, cuja representatividade passou de 13,6% em 1993 para 11,6% em 1994. De notar também que o sector do Comércio, Restaurantes e Hotéis, que em 1993 havia registado uma subida, apresenta agora um decréscimo de 2,1 pontos percentuais que corresponde a 28,9% do total, valor este que apesar de tudo é superior ao valor de 1992.

No que se refere à distribuição por sexos, o número de trabalhadores por conta de outrem do sexo masculino, sofreu um decréscimo de 8%, enquanto que o número de trabalhadores por conta de outrem do sexo feminino decresceu apenas 0,7%.

Analisando a distribuição por habilitações literárias, conclui-se que 50,1% dos trabalhadores possuem habilitação igual ou inferior ao 1º ciclo do ensino básico. Apesar desta percentagem ser ainda muito elevada, ela representa uma melhoria em relação ao ano anterior que era de 52,9%. O número de licenciados e bacharéis aumentou de 1,9% em 1993 para 2,7% em 1994.

No que diz respeito à antiguidade na empresa, verifica-se que 53,3% dos trabalhadores se encontram ao serviço das empresas há menos de 5 anos, 19% há menos de 1 ano, enquanto que apenas 10,1% se encontra há mais de 20 anos, número

este superior em 0,5 pontos percentuais em relação ao ano anterior. Por outro lado, e relativamente a 1993, pode dizer-se que a proporção de trabalhadores com vínculo contratual inferior a 1 ano diminuiu 2,5 pontos percentuais.

Em relação ao nível de qualificação, constata-se que para a generalidade das actividades, 34,8% dos trabalhadores por conta de outrem (TCO) são profissionais qualificados (mais 1,3 pontos percentuais do que em 1993), verificando-se todavia uma elevada percentagem de trabalhadores semi-qualificados e não qualificados, que no total perfaz 33,1% (menos 0,7 pontos percentuais do que em 1993). Relativamente aos quadros médios, estes aumentaram em relação a 1993, enquanto que os quadros superiores apresentam uma ligeira diminuição, ainda que mais proporcional nos homens do que nas mulheres.

No que se refere à estrutura etária dos trabalhadores por conta de outrem, a maior percentagem situa-se no grupo dos 25 aos 34 anos (33,7%) e 6,3% possui 55 e mais anos. Há também a registar uma quebra da representatividade global dos trabalhadores com idades inferiores a 25 anos (28,9% em 1993 e 23,8% em 1994).

DURAÇÃO DO TRABALHO

Os valores relativos à duração do trabalho, dizem respeito aos trabalhadores por conta de outrem, para os quais se conhece a situação de duração de trabalho, e estão relacionados com a variável remuneração.

A duração do trabalho corresponde à remuneração auferida no período de referência e os resultados ilustram pela primeira vez duas variáveis distintas: a duração do trabalho remunerado e o período normal de trabalho semanal efectivamente praticado.

Os apuramentos indicam a duração média semanal do trabalho no período normal de trabalho, no período relativo ao trabalho extraordinário e ainda no período total (período normal mais as horas extraordinárias).

A duração média do trabalho extraordinário é baixa, 4,1% (menos 0,9 pontos percentuais do que em 1993), mas envolve ainda uma percentagem significativa de trabalhadores ou seja, 10,2% (percentagem igual à do ano de 1993).

Dos dados obtidos, verifica-se que cerca de 51% dos trabalhadores por conta de outrem cumpriam, à data de referência, mais de 40 horas semanais. Valores superiores a 44 horas semanais foram declarados relativamente a 1% dos trabalhadores.

REMUNERAÇÕES

Os resultados apresentados para as remunerações mensais (base e ganho) respeitam aos trabalhadores por conta de outrem com duração do trabalho a tempo completo e as remunerações horárias (base) aos trabalhadores por conta de outrem a tempo completo e incompleto.

Em Outubro de 1994, a remuneração média mensal base era de 87 810 escudos (mais 7,9% do que em Março de 1993) contra 104 130 escudos de ganho (mais 7,7% do que em Março de 1993), evidenciando um diferencial na ordem dos 18,6%.

A desagregação por sexos vem demonstrar que a remuneração base feminina representa cerca de 82,6% da masculina, enquanto que para o ganho este valor é de 78,8%.

INSTRUMENTOS DE REGULAMENTAÇÃO COLECTIVA DE TRABALHO

A informação relativa aos Instrumentos de Regulamentação Colectiva de Trabalho (IRC) diz respeito ao número de trabalhadores por conta de outrem abrangidos em cada IRC, respectivas remunerações médias mensais (base e ganho) e duração média semanal do trabalho efectuado (normal e total). A informação está organizada por grandes sectores de actividade económica, devendo esta ser entendida como a actividade predominante dos trabalhadores abrangidos.

O número de trabalhadores abrangidos decresceu em relação a 1993, acompanhando no mesmo sentido e ritmo os valores do emprego global abrangido, em oposição ao número crescente de empresas que responderam.

Na análise do crescimento das remunerações, deve atender-se à mudança de referência dos dados - de Março para Outubro. Este alargamento do período para um ano e meio, traduz-se, em algumas situações, por taxas de crescimento superiores, directamente influenciadas pela existência de duas tabelas salariais isto é, as remunerações médias em Outubro de 1994, podem pontualmente integrar dois aumentos salariais relativamente a Março de 1993, que é a data de referência dos últimos dados publicados.

CONCEITOS UTILIZADOS

Tempo completo

- Duração normal de trabalho estipulado nos respectivos Instrumentos

de Regulamentação Colectiva ou praticada na empresa para o mesmo conjunto homogéneo de profissões.

Remuneração base

- Importâncias ilíquidas pagas em dinheiro e correspondentes às horas normais de trabalho, incluindo o caso de percentagem e remuneração em espécie.

Ganho

- Somatório das remunerações base com diuturnidades e remunerações por horas extraordinárias assim como outras prestações regulares.

Duração normal de trabalho

- Consideradas as horas efectuadas no período normal de trabalho.

Duração total do trabalho

- Consideradas as horas efectuadas no período normal de trabalho e as horas extraordinárias.

Período normal de trabalho semanal

- Número de horas de trabalho estabelecidas no instrumento de regulamentação de trabalho, no contrato individual de trabalho ou ainda por normas e usos no estabelecimento, em relação às categorias de trabalhadores considerados, e correspondente ao período para além do qual o trabalho é pago como extraordinário.

SIGLAS

ACT - Acordo Colectivo de Trabalho

AE - Acordo de Empresa

BTE - Boletim de Trabalho e Emprego

CAE - Classificação de Actividades Económicas

CCT - Contrato Colectivo de Trabalho

CNP - Classificação Nacional de Profissões

IRC - Instrumento de Regulamentação Colectiva

PE - Portaria de Extensão

PRT - Portaria de Regulamentação de Trabalho

TCO - Trabalhador por Conta de Outrem

SINAIS CONVENCIONAIS

- Resultado nulo

* Valor inferior a metade da unidade utilizada

**CLASSIFICAÇÃO DAS ACTIVIDADES ECONÓMICAS PORTUGUESAS
POR RAMOS DE ACTIVIDADE (CAE)**

ÍNDICE DAS DIVISÕES E SUBDIVISÕES UTILIZADAS NO TEXTO

- 1 AGRICULTURA, SILVICULTURA, CAÇA E PESCA**
- 11 Agricultura e caça
- 12 Silvicultura e exploração florestal
- 13 Pesca

- 2 INDÚSTRIAS EXTRACTIVAS**
- 29 Extração de minerais não metálicos

- 3 INDÚSTRIAS TRANSFORMADORAS**
- 31 Indústrias de alimentação, bebidas e tabaco
- 32 Indústrias têxteis, do vestuário e do couro
- 33 Indústrias da madeira e da cortiça
- 34 Indústrias do papel, artes gráficas e edição de publicações
- 35 Indústrias químicas dos derivados do petróleo e do carvão e dos produtos de borracha e de plástico
- 36 Indústrias dos produtos minerais não metálicos, com excepção dos derivados do petróleo bruto e do carvão
- 37 Indústrias metalúrgicas de base
- 38 Fabricação de produtos metálicos e de máquinas, equipamento e material de transporte
- 39 Outras indústrias transformadoras

- 4 ELECTRICIDADE, GÁS E ÁGUA**
- 41 Electricidade, gás e vapor

- 5 CONSTRUÇÃO E OBRAS PÚBLICAS**

- 6 COMÉRCIO POR GROSSO E A RETALHO, RESTAURANTES E HOTÉIS**
- 61 Comércio por grosso
- 62 Comércio a retalho
- 63 Restaurantes e hotéis

- 7 TRANSPORTES, ARMAZENAGEM E COMUNICAÇÕES**
- 71 Transportes e armazenagem
- 72 Comunicações

- 8 BANCOS E OUTRAS INSTITUIÇÕES FINANCEIRAS. SEGUROS, OPERAÇÕES SOBRE IMÓVEIS E SERVIÇOS PRESTADOS ÀS EMPRESAS**
- 81 Bancos e outras instituições monetárias e financeiras
- 82 Seguros
- 83 Operações sobre imóveis e serviços prestados às empresas

- 9 SERVIÇOS PRESTADOS À COLECTIVIDADE, SERVIÇOS SOCIAIS E SERVIÇOS PESSOAIS**
- 92 Serviços de saneamento e limpeza
- 93 Serviços sociais e similares prestados à colectividade
- 94 Serviços recreativos e culturais
- 95 Serviços pessoais e domésticos

CLASSIFICAÇÃO NACIONAL DAS PROFISSÕES (CNP)

ÍNDICE DOS GRUPOS E SUB-GRUPOS UTILIZADOS NO TEXTO

0+1 PESSOAL DE PROFISSÕES CIENTÍFICAS, TÉCNICAS, ARTÍSTICAS E DE PROFISSÕES SIMILARES

- 2 DIRECTORES E QUADROS SUPERIORES ADMINISTRATIVOS
- 3 PESSOAL ADMINISTRATIVO E TRABALHADORES SIMILARES
- 4 PESSOAL DO COMÉRCIO E VENDEDORES
- 5 PESSOAL DOS SERVIÇOS DE PROTECÇÃO E SEGURANÇA, DOS SERVIÇOS PESSOAIS E DOMÉSTICOS E TRABALHADORES SIMILARES
- 6 AGRICULTORES, CRIADORES DE ANIMAIS, TRABALHADORES AGRÍCOLAS E FLORESTAIS, PESCADORES E CAÇADORES

7+8+9 TRABALHADORES DA PRODUÇÃO DAS INDÚSTRIAS EXTRACTIVA E TRANSFORMADORA E CONDUTORES DE MÁQUINAS FIXAS E DE TRANSPORTE

- 70 Encarregados e trabalhadores similares
- 71 Mineiros, trabalhadores de pedreiras, perfuradores de poços e trabalhadores similares
- 72 Trabalhadores da produção e tratamento dos metais
- 73 Trabalhadores da preparação de madeira, do fabrico de pasta para papel e do papel
- 74 Operadores de instalações de moagem, condutores de fornos, de aparelhos de filtração, destilação e trabalhadores similares - química
- 75 Trabalhadores têxteis e trabalhadores similares
- 76 Curtidores, preparadores e acabadores de peles e trabalhadores similares
- 77 Trabalhadores do fabrico de produtos alimentares e de bebidas
- 78 Trabalhadores dos tabacos
- 79 Alfaiates, costureiras, peleiros, estofadores e trabalhadores similares

- 80 Trabalhadores do calçado e de artigos em couro
- 81 Marceneiros, carpinteiros - excepto da construção civil, naval e outras, operadores de máquinas para trabalhar madeira, corticeiros e trabalhadores similares
- 82 Canteiros, operadores de máquinas para trabalhar pedra e trabalhadores similares
- 83 Forjadores, serralheiros-mecânicos, operadores de máquinas-ferramentas e trabalhadores similares
- 84 Ajustadores-montadores e mecânicos-reparadores de máquinas, motores e instrumentos de precisão - excepto electricistas
- 85 Electricistas e trabalhadores similares de electricidade e electrónica
- 86 Operadores de estações emissoras de rádio e televisão, operadores de aparelhos de sonorização e projecionistas de cinema
- 87 Serralheiros civis, montadores de estruturas metálicas, canalizadores, soldadores, caldeireiros e trabalhadores similares
- 88 Joalheiros, ourives, lapidadores de pedras preciosas e trabalhadores similares
- 89 Vidreiros, oleiros e trabalhadores similares

- 90 Trabalhadores do fabrico de artigos em borracha e matérias plásticas
- 91 Cartonageiros e trabalhadores similares
- 92 Compositores tipográficos, encadernadores e trabalhadores similares
- 93 Pintores e trabalhadores similares
- 94 Trabalhadores da produção e trabalhadores similares não classificados em outra parte
- 95 Pedreiros, carpinteiros e trabalhadores similares da construção civil, naval e outras
- 96 Condutores de máquinas e de instalações fixas
- 97 Embaladores, carregadores e descarregadores, condutores de máquinas de elevação, escavação e terraplanagem
- 98 Condutores de veículos de transporte e trabalhadores similares
- 99 Trabalhadores indiferenciados não classificados em outra parte

- A APRENDIZES, PRATICANTES, AUXILIARES, AJUDANTES E ESTAGIÁRIOS
- B LICENCIADOS E BACHARÉIS

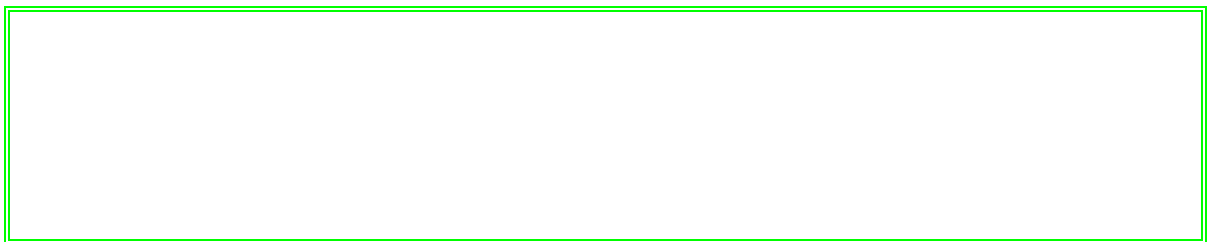

**ESTRUTURA
EMPRESARIAL**

NÚMERO DE EMPRESAS POR ACTIVIDADES, SEGUNDO A DIMENSÃO DA EMPRESA							QUADRO 1		
DIMENSÃO (Pessoas)	TOTAL	< 10	10 a 19	20 a 49	50 a 99	100 a 199	200 a 499	500 e +	
ACTIVIDADES (CAE - 1973)									
TOTAL	3 870	3 225	379	189	42	23	9	3	

1	AGRICULTURA, SILVIC., CAÇA E PESCA	678	648	15	14	1	-	-	-
11	Agricultura e caça	656	640	8	8	-	-	-	-
12	Silvicultura e exploração florestal	5	5	-	-	-	-	-	-
13	Pesca	17	3	7	6	1	-	-	-
2	INDÚSTRIAS EXTRACTIVAS	6	4	1	1	-	-	-	-
29	Extracção de minerais não metálicos	6	4	1	1	-	-	-	-
3	INDÚSTRIAS TRANSFORMADORAS	402	254	83	39	13	10	2	1
31	Indústrias de alimentação, bebidas e tabaco	146	70	42	12	9	10	2	1
32	Indústrias têxteis, do vestuário e do couro	16	10	3	3	-	-	-	-
33	Indústrias da madeira e da cortiça	113	92	13	7	1	-	-	-
34	Ind. do papel, artes gráficas e edição de publicações	30	14	7	8	1	-	-	-
35	Ind. quím. deriv. do pet. e carvão, borracha e plástico	9	5	3	1	-	-	-	-
36	Indústrias dos produtos minerais não metálicos	33	20	7	5	1	-	-	-
37	Indústrias metalúrgicas de base	1	1	-	-	-	-	-	-
38	Fab. prod. metálicos, máq., equip. e mat. transporte	53	41	8	3	1	-	-	-
39	Outras indústrias transformadoras	1	1	-	-	-	-	-	-
4	ELECTRICIDADE, GÁS E ÁGUA	3	-	1	1	-	-	-	1
41	Electricidade, gás e vapor	3	-	1	1	-	-	-	1
5	CONSTRUÇÃO E OBRAS PÚBLICAS	207	127	46	25	2	4	3	-
6	COMÉRCIO, RESTAURANTES E HOTÉIS	1 672	1 440	149	62	15	4	2	-
61	Comércio por grosso	232	169	37	16	8	2	-	-
62	Comércio a retalho	1 006	885	79	36	4	-	2	-
63	Restaurantes e hotéis	434	386	33	10	3	2	-	-
7	TRANSPORTES, ARMAZ. E COMUNICAÇÕES	113	78	19	10	2	3	1	-
71	Transportes e armazenagem	113	78	19	10	2	3	1	-
72	Comunicações	-	-	-	-	-	-	-	-
8	BANCOS, SEGUROS, OPERAÇÕES S/ IMÓVEIS	144	124	6	7	3	2	1	1
81	Bancos e outras instituições monetárias e financeiras	8	2	1	-	2	2	-	1
82	Seguros	6	5	-	-	-	-	1	-
83	Op. sobre imóveis e serviços prestados às empresas	130	117	5	7	1	-	-	-
9	SERV. PREST. À COLECT., SOC. E PESSOAIS	645	550	59	30	6	-	-	-
92	Serviços de saneamento e limpeza	16	9	2	4	1	-	-	-
93	Serviços sociais e similares prestados à colectividade	350	287	38	21	4	-	-	-
94	Serviços recreativos e culturais	62	57	3	2	-	-	-	-
95	Serviços pessoais e domésticos	217	197	16	3	1	-	-	-

GRÁFICO 1

DISTRIBUIÇÃO PERCENTUAL DAS EMPRESAS POR ACTIVIDADES ECONÓMICAS

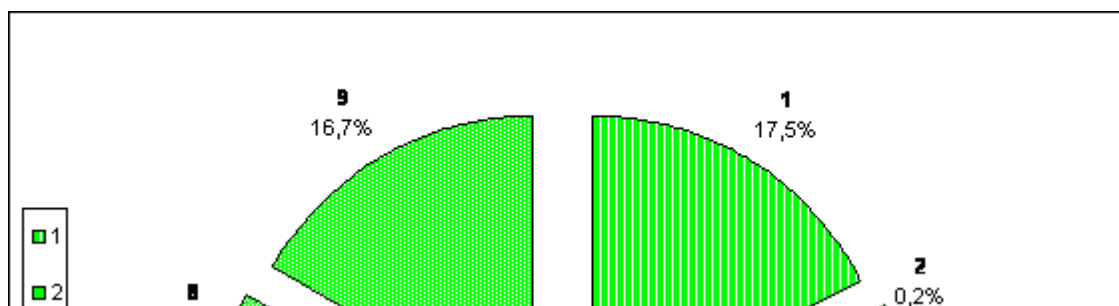

DISTRIBUIÇÃO PERCENTUAL DAS EMPRESAS POR ACTIVIDADES, SEGUNDO A DIMENSÃO DA EMPRESA							QUADRO 2	
DIMENSÃO (Pessoas)	TOTAL	< 10	10 a 19	20 a 49	50 a 99	100 a 199	200 a 499	500 e +
ACTIVIDADES (CAE - 1973)								

	TOTAL	100,0	83,3	9,8	4,9	1,1	0,6	0,2	0,1
1 AGRICULTURA, SILVIC., CAÇA E PESCA	100,0	95,6	2,2	2,1	0,1	-	-	-	-
11 Agricultura e caça	100,0	97,6	1,2	1,2	-	-	-	-	-
12 Silvicultura e exploração florestal	100,0	100,0	-	-	-	-	-	-	-
13 Pesca	100,0	17,6	41,2	35,3	5,9	-	-	-	-
2 INDÚSTRIAS EXTRACTIVAS	100,0	66,6	16,7	16,7	-	-	-	-	-
29 Extracção de minerais não metálicos	100,0	66,6	16,7	16,7	-	-	-	-	-
3 INDÚSTRIAS TRANSFORMADORAS	100,0	63,3	20,6	9,7	3,2	2,5	0,5	0,2	
31 Indústrias de alimentação, bebidas e tabaco	100,0	47,9	28,8	8,2	6,2	6,8	1,4	0,7	
32 Indústrias têxteis, do vestuário e do couro	100,0	62,4	18,8	18,8	-	-	-	-	
33 Indústrias da madeira e da cortiça	100,0	81,4	11,5	6,2	0,9	-	-	-	
34 Ind. do papel, artes gráficas e edição de publicações	100,0	46,7	23,3	26,7	3,3	-	-	-	
35 Ind. quím. deriv. do pet. e carvão, borracha e plástico	100,0	55,6	33,3	11,1	-	-	-	-	
36 Indústrias dos produtos minerais não metálicos	100,0	60,6	21,2	15,2	3,0	-	-	-	
37 Indústrias metalúrgicas de base	100,0	100,0	-	-	-	-	-	-	
38 Fab. prod. metálicos, máq., equip. e mat. transporte	100,0	77,3	15,1	5,7	1,9	-	-	-	
39 Outras indústrias transformadoras	100,0	100,0	-	-	-	-	-	-	
4 ELECTRICIDADE, GÁS E ÁGUA	100,0	-	33,4	33,3	-	-	-	33,3	
41 Electricidade, gás e vapor	100,0	-	33,4	33,3	-	-	-	33,3	
5 CONSTRUÇÃO E OBRAS PÚBLICAS	100,0	61,4	22,2	12,1	1,0	1,9	1,4	-	
6 COMÉRCIO, RESTAURANTES E HOTÉIS	100,0	86,2	8,9	3,7	0,9	0,2	0,1	-	
61 Comércio por grosso	100,0	72,9	15,9	6,9	3,4	0,9	-	-	
62 Comércio a retalho	100,0	87,9	7,9	3,6	0,4	-	0,2	-	
63 Restaurantes e hotéis	100,0	88,9	7,6	2,3	0,7	0,5	-	-	
7 TRANSPORTES, ARMAZ. E COMUNICAÇÕES	100,0	69,0	16,8	8,8	1,8	2,7	0,9	-	
71 Transportes e armazenagem	100,0	69,0	16,8	8,8	1,8	2,7	0,9	-	
72 Comunicações	-	-	-	-	-	-	-	-	
8 BANCOS, SEGUROS, OPERAÇÕES S/ IMÓVEIS	100,0	86,0	4,2	4,9	2,1	1,4	0,7	0,7	
81 Bancos e outras instituições monetárias e financeiras	100,0	25,0	12,5	-	25,0	25,0	-	12,5	
82 Seguros	100,0	83,3	-	-	-	-	16,7	-	
83 Op. sobre imóveis e serviços prestados às empresas	100,0	90,0	3,8	5,4	0,8	-	-	-	
9 SERV. PREST. À COLECT., SOC. E PESSOAIS	100,0	85,3	9,1	4,7	0,9	-	-	-	
92 Serviços de saneamento e limpeza	100,0	56,2	12,5	25,0	6,3	-	-	-	
93 Serviços sociais e similares prestados à colectividade	100,0	82,0	10,9	6,0	1,1	-	-	-	
94 Serviços recreativos e culturais	100,0	92,0	4,8	3,2	-	-	-	-	
95 Serviços pessoais e domésticos	100,0	90,7	7,4	1,4	0,5	-	-	-	

GRÁFICO 2

DISTRIBUIÇÃO PERCENTUAL DAS EMPRESAS, SEGUNDO A DIMENSÃO

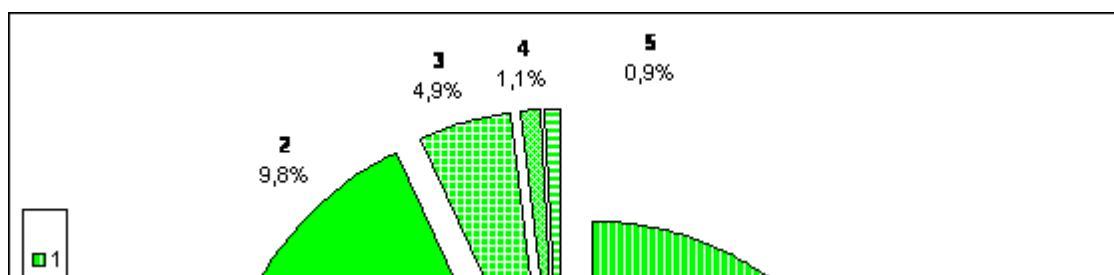

NÚMERO DE PESSOAS AO SERVIÇO NAS EMPRESAS POR ACTIVIDADES, SEGUNDO A DIMENSÃO DA EMPRESA							QUADRO 3	
DIMENSÃO (Pessoas)	TOTAL	< 10	10 a 19	20 a 49	50 a 99	100 a 199	200 a 499	500 e +
ACTIVIDADES (CAE - 1973)								

	TOTAL	30 961	9 626	5 015	5 601	2 984	3 148	2 475	2 112
1 AGRICULTURA, SILVIC., CAÇA E PESCA	1 826	1 178	204	388	56	-	-	-	-
11 Agricultura e caça	1 489	1 155	108	226	-	-	-	-	-
12 Silvicultura e exploração florestal	13	13	-	-	-	-	-	-	-
13 Pesca	324	10	96	162	56	-	-	-	-
2 INDÚSTRIAS EXTRACTIVAS	60	22	11	27	-	-	-	-	-
29 Extracção de minerais não metálicos	60	22	11	27	-	-	-	-	-
3 INDÚSTRIAS TRANSFORMADORAS	6 720	959	1 129	1 120	906	1 442	558	606	606
31 Indústrias de alimentação, bebidas e tabaco	4 481	354	553	335	633	1 442	558	606	606
32 Indústrias têxteis, do vestuário e do couro	185	40	47	98	-	-	-	-	-
33 Indústrias da madeira e da cortiça	708	246	169	195	98	-	-	-	-
34 Ind. do papel, artes gráficas e edição de publicações	418	45	99	219	55	-	-	-	-
35 Ind. quím. deriv. do pet. e carvão, borracha e plástico	88	21	41	26	-	-	-	-	-
36 Indústrias dos produtos minerais não metálicos	422	87	107	171	57	-	-	-	-
37 Indústrias metalúrgicas de base	1	1	-	-	-	-	-	-	-
38 Fab. prod. metálicos, máq., equip. e mat. transporte	409	157	113	76	63	-	-	-	-
39 Outras indústrias transformadoras	8	8	-	-	-	-	-	-	-
4 ELECTRICIDADE, GÁS E ÁGUA	957	-	11	23	-	-	-	-	923
41 Electricidade, gás e vapor	957	-	11	23	-	-	-	-	923
5 CONSTRUÇÃO E OBRAS PÚBLICAS	3 238	466	610	828	131	507	696	-	-
6 COMÉRCIO, RESTAURANTES E HOTÉIS	10 610	4 752	1 949	1 810	1 106	503	490	-	-
61 Comércio por grosso	2 471	668	480	434	639	250	-	-	-
62 Comércio a retalho	5 681	2 803	1 049	1 075	264	-	490	-	-
63 Restaurantes e hotéis	2 458	1 281	420	301	203	253	-	-	-
7 TRANSPORTES, ARMAZ. E COMUNICAÇÕES	1 858	286	266	300	130	392	484	-	-
71 Transportes e armazenagem	1 858	286	266	300	130	392	484	-	-
72 Comunicações	-	-	-	-	-	-	-	-	-
8 BANCOS, SEGUROS, OPERAÇÕES S/ IMÓVEIS	2 008	353	79	239	203	304	247	583	583
81 Bancos e outras instituições monetárias e financeiras	1 045	7	10	-	141	304	-	583	583
82 Seguros	252	5	-	-	-	-	247	-	-
83 Op. sobre imóveis e serviços prestados às empresas	711	341	69	239	62	-	-	-	-
9 SERV. PREST. À COLECT., SOC. E PESSOAIS	3 684	1 610	756	866	452	-	-	-	-
92 Serviços de saneamento e limpeza	259	36	21	108	94	-	-	-	-
93 Serviços sociais e similares prestados à colectividade	2 146	767	488	594	297	-	-	-	-
94 Serviços recreativos e culturais	303	187	40	76	-	-	-	-	-
95 Serviços pessoais e domésticos	976	620	207	88	61	-	-	-	-

GRÁFICO 3

DISTRIBUIÇÃO PERCENTUAL DAS PESSOAS AO SERVIÇO NAS EMPRESAS, SEGUNDO AS ACTIVIDADES ECONÓMICAS

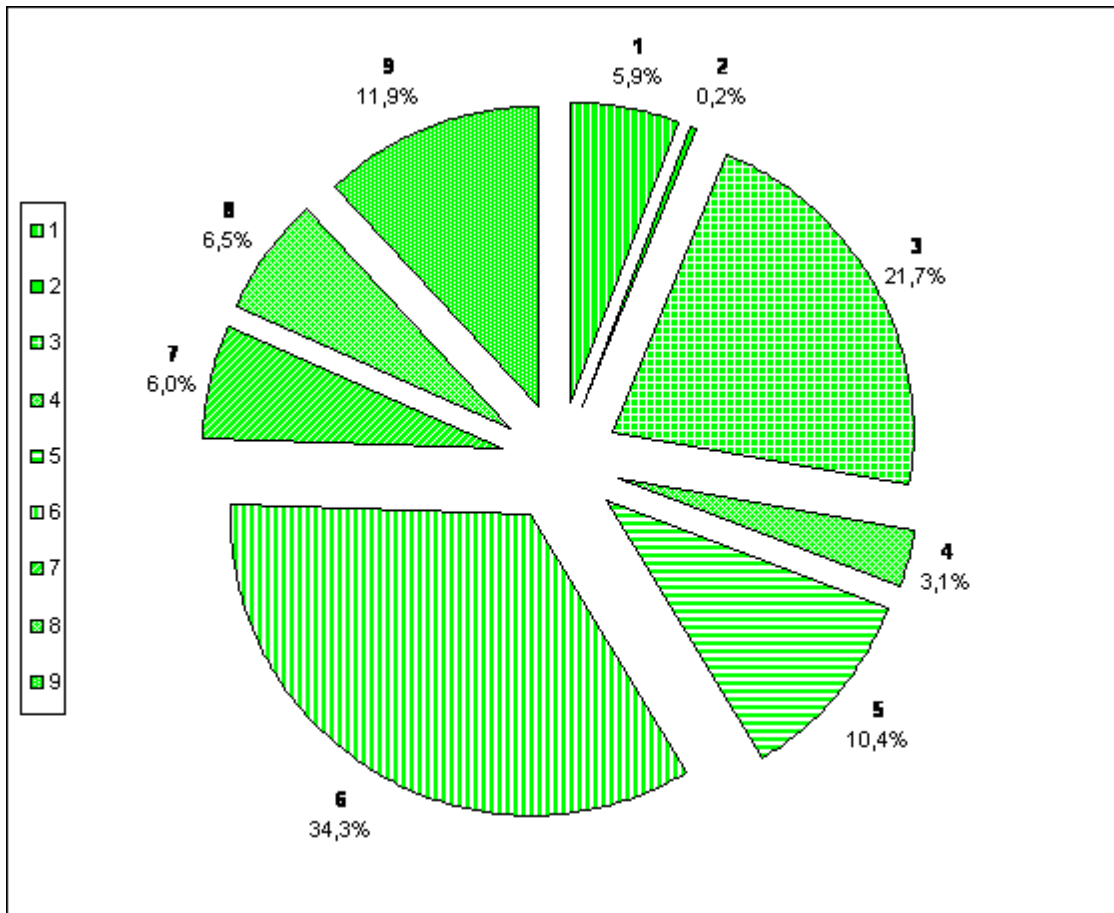

ACTIVIDADES ECONÓMICAS

- 1- Agricultura, silvicultura, caça e pesca
- 2- Indústrias extractivas
- 3- Indústrias transformadoras
- 4- Electricidade, gás e água
- 5- Construção e obras públicas
- 6- Comércio, restaurantes e hotéis
- 7- Transportes, armazenagem e comunicações
- 8- Bancos, seguros e operações sobre imóveis
- 9- Serviços prestados à colectividade, sociais e pessoais

DISTRIBUIÇÃO PERCENTUAL DAS PESSOAS AO SERVIÇO NAS EMPRESAS, POR ACTIVIDADES, SEGUNDO A DIMENSÃO DA EMPRESA							QUADRO 4	
ACTIVIDADES (CAE - 1973)	DIMENSÃO (Pessoas)							
	TOTAL	< 10	10 a 19	20 a 49	50 a 99	100 a 199	200 a 499	500 e +

	TOTAL	100,0	31,1	16,2	18,1	9,6	10,2	8,0	6,8
1	AGRICULTURA, SILVIC., CAÇA E PESCA	100,0	64,5	11,2	21,2	3,1	-	-	-
11	Agricultura e caça	100,0	77,5	7,3	15,2	-	-	-	-
12	Silvicultura e exploração florestal	100,0	100,0	-	-	-	-	-	-
13	Pesca	100,0	3,1	29,6	50,0	17,3	-	-	-
2	INDÚSTRIAS EXTRACTIVAS	100,0	36,7	18,3	45,0	-	-	-	-
29	Extracção de minerais não metálicos	100,0	36,7	18,3	45,0	-	-	-	-
3	INDÚSTRIAS TRANSFORMADORAS	100,0	14,3	16,8	16,7	13,5	21,4	8,3	9,0
31	Indústrias de alimentação, bebidas e tabaco	100,0	7,9	12,3	7,5	14,1	32,2	12,5	13,5
32	Indústrias têxteis, do vestuário e do couro	100,0	21,6	25,4	53,0	-	-	-	-
33	Indústrias da madeira e da cortiça	100,0	34,8	23,9	27,5	13,8	-	-	-
34	Ind. do papel, artes gráficas e edição de publicações	100,0	10,8	23,7	52,3	13,2	-	-	-
35	Ind. quím. deriv. do pet. e carvão, borracha e plástico	100,0	23,9	46,6	29,5	-	-	-	-
36	Indústrias dos produtos minerais não metálicos	100,0	20,6	25,4	40,5	13,5	-	-	-
37	Indústrias metalúrgicas de base	100,0	100,0	-	-	-	-	-	-
38	Fab. prod. metálicos, máq., equip. e mat. transporte	100,0	38,4	27,6	18,6	15,4	-	-	-
39	Outras indústrias transformadoras	100,0	100,0	-	-	-	-	-	-
4	ELECTRICIDADE, GÁS E ÁGUA	100,0	-	1,1	2,4	-	-	-	96,5
41	Electricidade, gás e vapor	100,0	-	1,1	2,4	-	-	-	96,5
5	CONSTRUÇÃO E OBRAS PÚBLICAS	100,0	14,4	18,8	25,6	4,0	15,7	21,5	-
6	COMÉRCIO, RESTAURANTES E HOTÉIS	100,0	44,8	18,4	17,1	10,4	4,7	4,6	-
61	Comércio por grosso	100,0	27,0	19,4	17,6	25,9	10,1	-	-
62	Comércio a retalho	100,0	49,4	18,5	18,9	4,6	-	8,6	-
63	Restaurantes e hotéis	100,0	52,1	17,1	12,2	8,3	10,3	-	-
7	TRANSPORTES, ARMAZ. E COMUNICAÇÕES	100,0	15,4	14,3	16,1	7,0	21,1	26,1	-
71	Transportes e armazenagem	100,0	15,4	14,3	16,1	7,0	21,1	26,1	-
72	Comunicações	-	-	-	-	-	-	-	-
8	BANCOS, SEGUROS, OPERAÇÕES S/ IMÓVEIS	100,0	17,6	3,9	11,9	10,1	15,1	12,3	29,1
81	Bancos e outras instituições monetárias e financeiras	100,0	0,7	1,0	-	13,5	29,1	-	55,7
82	Seguros	100,0	2,0	-	-	-	-	98,0	-
83	Op. sobre imóveis e serviços prestados às empresas	100,0	48,0	9,7	33,6	8,7	-	-	-
9	SERV. PREST. À COLECT., SOC. E PESSOAIS	100,0	43,7	20,5	23,5	12,3	-	-	-
92	Serviços de saneamento e limpeza	100,0	13,9	8,1	41,7	36,3	-	-	-
93	Serviços sociais e similares prestados à colectividade	100,0	35,8	22,7	27,7	13,8	-	-	-
94	Serviços recreativos e culturais	100,0	61,7	13,2	25,1	-	-	-	-
95	Serviços pessoais e domésticos	100,0	63,5	21,2	9,0	6,3	-	-	-

GRÁFICO 4

DISTRIBUIÇÃO PERCENTUAL DAS PESSOAS AO SERVIÇO NAS EMPRESAS, SEGUNDO A DIMENSÃO DA EMPRESA

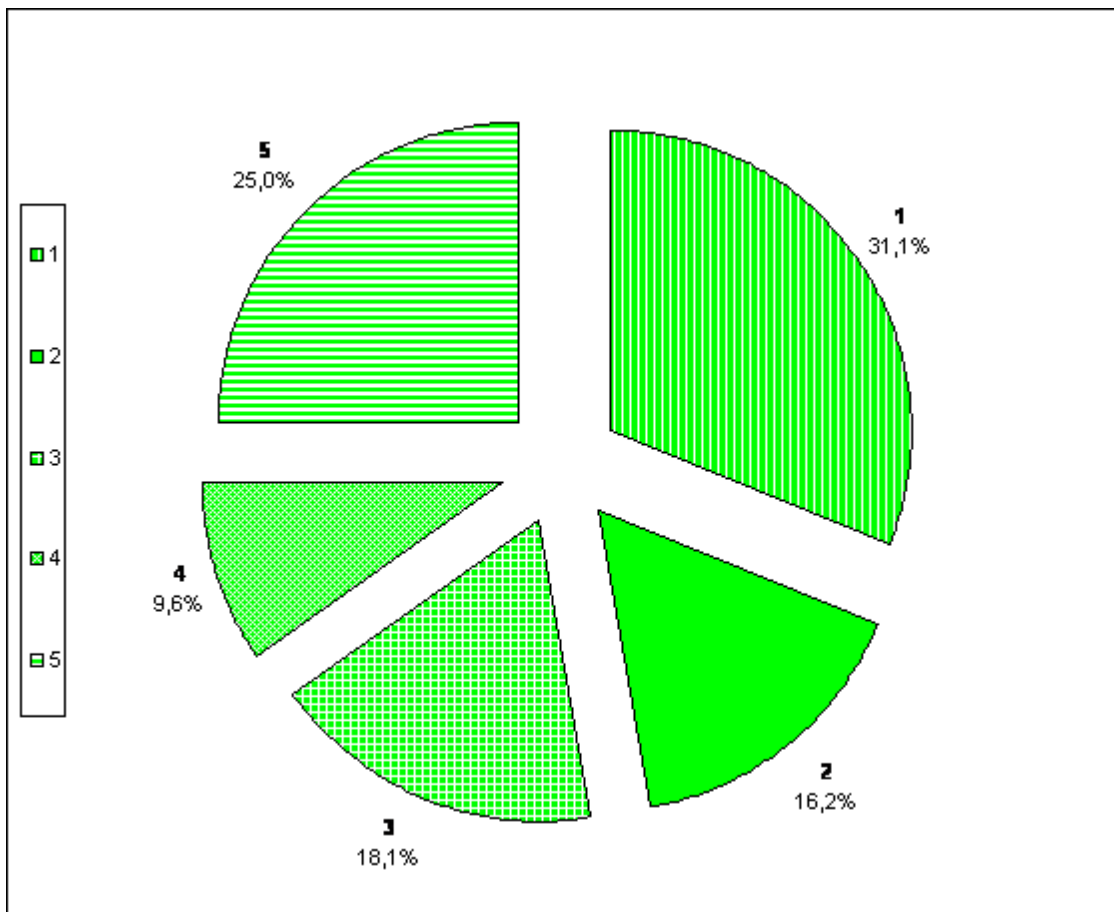

DIMENSÃO DA EMPRESA EM FUNÇÃO DO PESSOAL AO SERVIÇO

- 1- Até 9 pessoas
- 2- De 10 a 19 pessoas
- 3- De 20 a 49 pessoas
- 4- De 50 a 99 pessoas
- 5- 100 e mais pessoas

NÚMERO DE ESTABELECIMENTOS, POR ACTIVIDADES, SEGUNDO A DIMENSÃO DO ESTABELECIMENTO							QUADRO 5	
DIMENSÃO (Pessoas)	TOTAL	< 10	10 a 19	20 a 49	50 a 99	100 a 199	200 a 499	500 e +
ACTIVIDADES (CAE - 1973)								

	TOTAL	4 726	3 974	437	222	61	22	10	-
1	AGRICULTURA, SILVIC., CAÇA E PESCA	695	664	15	15	1	-	-	-
11	Agricultura e caça	671	654	8	9	-	-	-	-
12	Silvicultura e exploração florestal	7	7	-	-	-	-	-	-
13	Pesca	17	3	7	6	1	-	-	-
2	INDÚSTRIAS EXTRACTIVAS	6	4	1	1	-	-	-	-
29	Extracção de minerais não metálicos	6	4	1	1	-	-	-	-
3	INDÚSTRIAS TRANSFORMADORAS	485	324	93	41	16	9	2	-
31	Indústrias de alimentação, bebidas e tabaco	194	110	46	15	12	9	2	-
32	Indústrias têxteis, do vestuário e do couro	17	11	3	3	-	-	-	-
33	Indústrias da madeira e da cortiça	123	102	12	7	2	-	-	-
34	Ind. do papel, artes gráficas e edição de publicações	33	17	8	7	1	-	-	-
35	Ind. quím. deriv. do pet. e carvão, borracha e plástico	16	11	5	-	-	-	-	-
36	Indústrias dos produtos minerais não metálicos	42	26	10	6	-	-	-	-
37	Indústrias metalúrgicas de base	1	1	-	-	-	-	-	-
38	Fab. prod. metálicos, máq., equip. e mat. transporte	58	45	9	3	1	-	-	-
39	Outras indústrias transformadoras	1	1	-	-	-	-	-	-
4	ELECTRICIDADE, GÁS E ÁGUA	14	5	1	2	3	1	2	-
41	Electricidade, gás e vapor	14	5	1	2	3	1	2	-
5	CONSTRUÇÃO E OBRAS PÚBLICAS	273	163	61	37	9	2	1	-
6	COMÉRCIO, RESTAURANTES E HOTÉIS	2 005	1 797	136	58	11	1	2	-
61	Comércio por grosso	293	231	37	21	4	-	-	-
62	Comércio a retalho	1 253	1 155	68	25	3	-	2	-
63	Restaurantes e hotéis	459	411	31	12	4	1	-	-
7	TRANSPORTES, ARMAZ. E COMUNICAÇÕES	177	121	26	15	6	7	2	-
71	Transportes e armazenagem	151	109	20	12	4	5	1	-
72	Comunicações	26	12	6	3	2	2	1	-
8	BANCOS, SEGUROS, OPERAÇÕES S/ IMÓVEIS	297	232	38	19	5	2	1	-
81	Bancos e outras instituições monetárias e financeiras	105	59	30	11	4	-	1	-
82	Seguros	33	30	-	2	-	1	-	-
83	Op. sobre imóveis e serviços prestados às empresas	159	143	8	6	1	1	-	-
9	SERV. PREST. À COLECT., SOC. E PESSOAIS	774	664	66	34	10	-	-	-
92	Serviços de saneamento e limpeza	43	36	2	5	-	-	-	-
93	Serviços sociais e similares prestados à colectividade	407	339	40	20	8	-	-	-
94	Serviços recreativos e culturais	76	65	8	2	1	-	-	-
95	Serviços pessoais e domésticos	248	224	16	7	1	-	-	-

DISTRIBUIÇÃO PERCENTUAL DOS ESTABELECIMENTOS, POR ACTIVIDADES, SEGUNDO A DIMENSÃO DO ESTABELECIMENTO

QUADRO 6

DIMENSÃO (Pessoas)	TOTAL	< 10	10 a 19	20 a 49	50 a 99	100 a 199	200 a 499	500 e +
ACTIVIDADES (CAE - 1973)								

	TOTAL	100,0	84,1	9,2	4,7	1,3	0,5	0,2	-
1 AGRICULTURA, SILVIC., CAÇA E PESCA	100,0	95,5	2,2	2,2	0,1	-	-	-	-
11 Agricultura e caça	100,0	97,5	1,2	1,3	-	-	-	-	-
12 Silvicultura e exploração florestal	100,0	100,0	-	-	-	-	-	-	-
13 Pesca	100,0	17,6	41,2	35,3	5,9	-	-	-	-
2 INDÚSTRIAS EXTRACTIVAS	100,0	66,6	16,7	16,7	-	-	-	-	-
29 Extracção de minerais não metálicos	100,0	66,6	16,7	16,7	-	-	-	-	-
3 INDÚSTRIAS TRANSFORMADORAS	100,0	66,7	19,2	8,5	3,3	1,9	0,4	-	-
31 Indústrias de alimentação, bebidas e tabaco	100,0	56,8	23,7	7,7	6,2	4,6	1,0	-	-
32 Indústrias têxteis, do vestuário e do couro	100,0	64,8	17,6	17,6	-	-	-	-	-
33 Indústrias da madeira e da cortiça	100,0	82,9	9,8	5,7	1,6	-	-	-	-
34 Ind. do papel, artes gráficas e edição de publicações	100,0	51,6	24,2	21,2	3,0	-	-	-	-
35 Ind. quím. deriv. do pet. e carvão, borracha e plástico	100,0	68,7	31,3	-	-	-	-	-	-
36 Indústrias dos produtos minerais não metálicos	100,0	61,9	23,8	14,3	-	-	-	-	-
37 Indústrias metalúrgicas de base	100,0	100,0	-	-	-	-	-	-	-
38 Fab. prod. metálicos, máq., equip. e mat. transporte	100,0	77,6	15,5	5,2	1,7	-	-	-	-
39 Outras indústrias transformadoras	100,0	100,0	-	-	-	-	-	-	-
4 ELECTRICIDADE, GÁS E ÁGUA	100,0	35,8	7,1	14,3	21,4	7,1	14,3	-	-
41 Electricidade, gás e vapor	100,0	35,8	7,1	14,3	21,4	7,1	14,3	-	-
5 CONSTRUÇÃO E OBRAS PÚBLICAS	100,0	59,7	22,3	13,6	3,3	0,7	0,4	-	-
6 COMÉRCIO, RESTAURANTES E HOTÉIS	100,0	89,7	6,8	2,9	0,5	*	0,1	-	-
61 Comércio por grosso	100,0	78,8	12,6	7,2	1,4	-	-	-	-
62 Comércio a retalho	100,0	92,2	5,4	2,0	0,2	-	0,2	-	-
63 Restaurantes e hotéis	100,0	89,5	6,8	2,6	0,9	0,2	-	-	-
7 TRANSPORTES, ARMAZ. E COMUNICAÇÕES	100,0	68,3	14,7	8,5	3,4	4,0	1,1	-	-
71 Transportes e armazenagem	100,0	72,3	13,2	7,9	2,6	3,3	0,7	-	-
72 Comunicações	100,0	46,2	23,1	11,5	7,7	7,7	3,8	-	-
8 BANCOS, SEGUROS, OPERAÇÕES S/ IMÓVEIS	100,0	78,1	12,8	6,4	1,7	0,7	0,3	-	-
81 Bancos e outras instituições monetárias e financeiras	100,0	56,1	28,6	10,5	3,8	-	1,0	-	-
82 Seguros	100,0	90,9	-	6,1	-	3,0	-	-	-
83 Op. sobre imóveis e serviços prestados às empresas	100,0	90,0	5,0	3,8	0,6	0,6	-	-	-
9 SERV. PREST. À COLECT., SOC. E PESSOAIS	100,0	85,8	8,5	4,4	1,3	-	-	-	-
92 Serviços de saneamento e limpeza	100,0	83,7	4,7	11,6	-	-	-	-	-
93 Serviços sociais e similares prestados à colectividade	100,0	83,3	9,8	4,9	2,0	-	-	-	-
94 Serviços recreativos e culturais	100,0	85,6	10,5	2,6	1,3	-	-	-	-
95 Serviços pessoais e domésticos	100,0	90,3	6,5	2,8	0,4	-	-	-	-

NÚMERO DE PESSOAS AO SERVIÇO NOS ESTABELECIMENTOS, POR ACTIVIDADES, SEGUNDO A DIMENSÃO DO ESTABELECIMENTO

QUADRO 7

ACTIVIDADES (CAE - 1973)	DIMENSÃO (Pessoas)							
	TOTAL	< 10	10 a 19	20 a 49	50 a 99	100 a 199	200 a 499	500 e +
TOTAL	34 037	11 939	5 774	6 545	4 158	3 084	2 537	-

1	AGRICULTURA, SILVIC., CAÇA E PESCA	1 842	1 190	200	396	56	-	-	-
11	Agricultura e caça	1 502	1 165	103	234	-	-	-	-
12	Silvicultura e exploração florestal	15	15	-	-	-	-	-	-
13	Pesca	325	10	97	162	56	-	-	-
2	INDÚSTRIAS EXTRACTIVAS	60	22	11	27	-	-	-	-
29	Extracção de minerais não metálicos	60	22	11	27	-	-	-	-
3	INDÚSTRIAS TRANSFORMADORAS	6 517	1 156	1 280	1 162	1 132	1 329	458	-
31	Indústrias de alimentação, bebidas e tabaco	4 130	433	615	438	857	1 329	458	-
32	Indústrias têxteis, do vestuário e do couro	189	44	47	98	-	-	-	-
33	Indústrias da madeira e da cortiça	792	280	161	191	160	-	-	-
34	Ind. do papel, artes gráficas e edição de publicações	420	61	114	190	55	-	-	-
35	Ind. quím. deriv. do pet. e carvão, borracha e plástico	110	41	69	-	-	-	-	-
36	Indústrias dos produtos minerais não metálicos	430	114	147	169	-	-	-	-
37	Indústrias metalúrgicas de base	1	1	-	-	-	-	-	-
38	Fab. prod. metálicos, máq., equip. e mat. transporte	437	174	127	76	60	-	-	-
39	Outras indústrias transformadoras	8	8	-	-	-	-	-	-
4	ELECTRICIDADE, GÁS E ÁGUA	955	21	17	55	194	177	491	-
41	Electricidade, gás e vapor	955	21	17	55	194	177	491	-
5	CONSTRUÇÃO E OBRAS PÚBLICAS	3811	619	837	1172	709	263	211	-
6	COMÉRCIO, RESTAURANTES E HOTÉIS	10 458	5 688	1 701	1 733	733	113	490	-
61	Comércio por grosso	2 250	901	467	594	288	-	-	-
62	Comércio a retalho	5 717	3 433	851	762	181	-	490	-
63	Restaurantes e hotéis	2 491	1 354	383	377	264	113	-	-
7	TRANSPORTES, ARMAZ. E COMUNICAÇÕES	3 281	466	360	440	391	965	659	-
71	Transportes e armazenagem	2 339	391	281	362	261	678	366	-
72	Comunicações	942	75	79	78	130	287	293	-
8	BANCOS, SEGUROS, OPERAÇÕES S/ IMÓVEIS	2 659	845	521	550	278	237	228	-
81	Bancos e outras instituições monetárias e financeiras	1 462	317	407	294	216	-	228	-
82	Seguros	280	105	-	64	-	111	-	-
83	Op. sobre imóveis e serviços prestados às empresas	917	423	114	192	62	126	-	-
9	SERV. PREST. À COLECT., SOC. E PESSOAIS	4 454	1 932	847	1 010	665	-	-	-
92	Serviços de saneamento e limpeza	262	105	21	136	-	-	-	-
93	Serviços sociais e similares prestados à colectividade	2 521	924	519	561	517	-	-	-
94	Serviços recreativos e culturais	481	209	99	86	87	-	-	-
95	Serviços pessoais e domésticos	1 190	694	208	227	61	-	-	-

DISTRIBUIÇÃO PERCENTUAL DAS PESSOAS AO SERVIÇO NOS ESTABELECIMENTOS, POR ACTIVIDADES, SEGUNDO A DIMENSÃO DO ESTABELECIMENTO

QUADRO 8

ACTIVIDADES (CAE - 1973)	DIMENSÃO (Pessoas)							
	TOTAL	< 10	10 a 19	20 a 49	50 a 99	100 a 199	200 a 499	500 e +

	TOTAL	100,0	35,0	17,0	19,2	12,2	9,1	7,5	-
1 AGRICULTURA, SILVIC., CAÇA E PESCA	100,0	64,6	10,9	21,5	3,0	-	-	-	-
11 Agricultura e caça	100,0	77,5	6,9	15,6	-	-	-	-	-
12 Silvicultura e exploração florestal	100,0	100,0	-	-	-	-	-	-	-
13 Pesca	100,0	3,1	29,8	49,9	17,2	-	-	-	-
2 INDÚSTRIAS EXTRACTIVAS	100,0	36,7	18,3	45,0	-	-	-	-	-
29 Extracção de minerais não metálicos	100,0	36,7	18,3	45,0	-	-	-	-	-
3 INDÚSTRIAS TRANSFORMADORAS	100,0	17,7	19,6	17,8	17,4	20,5	7,0	-	-
31 Indústrias de alimentação, bebidas e tabaco	100,0	10,5	14,9	10,6	20,8	32,1	11,1	-	-
32 Indústrias têxteis, do vestuário e do couro	100,0	23,3	24,9	51,8	-	-	-	-	-
33 Indústrias da madeira e da cortiça	100,0	35,4	20,3	24,1	20,2	-	-	-	-
34 Ind. do papel, artes gráficas e edição de publicações	100,0	14,5	27,1	45,3	13,1	-	-	-	-
35 Ind. quím. deriv. do pet. e carvão, borracha e plástico	100,0	37,3	62,7	-	-	-	-	-	-
36 Indústrias dos produtos minerais não metálicos	100,0	26,5	34,2	39,3	-	-	-	-	-
37 Indústrias metalúrgicas de base	100,0	100,0	-	-	-	-	-	-	-
38 Fab. prod. metálicos, máq., equip. e mat. transporte	100,0	39,8	29,1	17,4	13,7	-	-	-	-
39 Outras indústrias transformadoras	100,0	100,0	-	-	-	-	-	-	-
4 ELECTRICIDADE, GÁS E ÁGUA	100,0	2,2	1,8	5,8	20,3	18,5	51,4	-	-
41 Electricidade, gás e vapor	100,0	2,2	1,8	5,8	20,3	18,5	51,4	-	-
5 CONSTRUÇÃO E OBRAS PÚBLICAS	100,0	16,2	22,0	30,8	18,6	6,9	5,5	-	-
6 COMÉRCIO, RESTAURANTES E HOTÉIS	100,0	54,3	16,3	16,6	7,0	1,1	4,7	-	-
61 Comércio por grosso	100,0	40,0	20,8	26,4	12,8	-	-	-	-
62 Comércio a retalho	100,0	60,0	14,9	13,3	3,2	-	8,6	-	-
63 Restaurantes e hotéis	100,0	54,4	15,4	15,1	10,6	4,5	-	-	-
7 TRANSPORTES, ARMAZ. E COMUNICAÇÕES	100,0	14,2	11,0	13,4	11,9	29,4	20,1	-	-
71 Transportes e armazenagem	100,0	16,7	12,0	15,5	11,2	29,0	15,6	-	-
72 Comunicações	100,0	8,0	8,4	8,3	13,8	30,5	31,0	-	-
8 BANCOS, SEGUROS, OPERAÇÕES S/ IMÓVEIS	100,0	31,7	19,6	20,7	10,5	8,9	8,6	-	-
81 Bancos e outras instituições monetárias e financeiras	100,0	21,7	27,8	20,1	14,8	-	15,6	-	-
82 Seguros	100,0	37,5	-	22,9	-	39,6	-	-	-
83 Op. sobre imóveis e serviços prestados às empresas	100,0	46,2	12,4	20,9	6,8	13,7	-	-	-
9 SERV. PREST. À COLECT., SOC. E PESSOAIS	100,0	43,4	19,0	22,7	14,9	-	-	-	-
92 Serviços de saneamento e limpeza	100,0	40,1	8,0	51,9	-	-	-	-	-
93 Serviços sociais e similares prestados à colectividade	100,0	36,6	20,6	22,3	20,5	-	-	-	-
94 Serviços recreativos e culturais	100,0	43,4	20,6	17,9	18,1	-	-	-	-
95 Serviços pessoais e domésticos	100,0	58,3	17,5	19,1	5,1	-	-	-	-

**NÚMERO DE EMPRESAS, POR ACTIVIDADES,
SEGUNDO A NATUREZA JURÍDICA**

QUADRO 9

NATUREZA JURÍDICA	TOTAL	Empresa em Nome Individual	Socied. Anónima (SA)	Socied. por Quotas	Socied. Cooperativa	Outras Socied. Comerc.	Socied. Civis	Assoc. e Fundações	Outra
ACTIVIDADES (CAE - 1973)									
TOTAL	3 870	1 972	48	1 325	57	7	1	253	207

1	AGRICULTURA, SILVIC., CAÇA E PESCA	678	561	5	48	4	-	1	1	58
2	INDÚSTRIAS EXTRACTIVAS	6	-	1	5	-	-	-	-	-
3	INDÚSTRIAS TRANSFORMADORAS	402	178	13	175	21	3	-	-	12
4	ELECTRICIDADE, GÁS E ÁGUA	3	-	1	1	-	-	-	-	1
5	CONSTRUÇÃO E OBRAS PÚBLICAS	207	124	1	78	-	-	-	-	4
6	COMÉRCIO, RESTAURANTES E HOTÉIS	1 672	877	15	718	28	1	-	10	23
7	TRANSPORTES, ARMAZ. E COMUNICAÇÕES	113	17	3	91	-	-	-	1	1
8	BANCOS, SEGUROS E OP. S/ IMÓVEIS	144	19	7	84	1	-	-	-	33
9	SERVIÇOS	645	196	2	125	3	3	-	241	75

DISTRIBUIÇÃO PERCENTUAL DAS EMPRESAS, POR ACTIVIDADES, SEGUNDO A NATUREZA JURÍDICA

QUADRO 10

NATUREZA JURÍDICA	TOTAL	Empresa em Nome Individual	Socied. Anónima (SA)	Socied. por Quotas	Socied. Cooperativa	Outras Socied. Comerc.	Socied. Civis	Assoc. e Fundações	Outra
ACTIVIDADES (CAE - 1973)									
TOTAL	100,0	51,1	1,2	34,2	1,5	0,2	*	6,5	5,3
1 AGRICULTURA, SILVIC., CAÇA E PESCA	100,0	82,8	0,7	7,1	0,6	-	0,1	0,1	8,6
2 INDÚSTRIAS EXTRACTIVAS	100,0	-	16,7	83,3	-	-	-	-	-
3 INDÚSTRIAS TRANSFORMADORAS	100,0	44,4	3,2	43,5	5,2	0,7	-	-	3,0
4 ELECTRICIDADE, GÁS E ÁGUA	100,0	-	33,4	33,3	-	-	-	-	33,3
5 CONSTRUÇÃO E OBRAS PÚBLICAS	100,0	59,9	0,5	37,7	-	-	-	-	1,9
6 COMÉRCIO, RESTAURANTES E HOTÉIS	100,0	52,4	0,9	42,9	1,7	0,1	-	0,6	1,4
7 TRANSPORTES, ARMAZ. E COMUNICAÇÕES	100,0	15,0	2,7	80,5	-	-	-	0,9	0,9
8 BANCOS, SEGUROS E OP. S/ IMÓVEIS	100,0	13,2	4,9	58,3	0,7	-	-	-	22,9
9 SERVIÇOS	100,0	30,4	0,3	19,4	0,5	0,5	-	37,3	11,6

NÚMERO DE EMPRESAS, POR ACTIVIDADES, SEGUNDO OS ESCALÕES DE VOLUME DE VENDAS DA EMPRESA

QUADRO 11

ESCALÕES (Milhares de contos)	TOTAL	< 10	10 a 29	30 a 99	100 a 199	200 a 999	1.000 a 4.999	5.000 a 99.999	100.000 e mais	Ignorado
ACTIVIDADES (CAE - 1973)										
TOTAL	3 870	723	808	712	245	239	139	95	4	905

1	AGRICULTURA, SILVIC., CAÇA E PESCA	678	156	72	38	4	15	9	9	-	375
2	INDÚSTRIAS EXTRACTIVAS	6	1	-	3	1	-	-	-	-	1
3	INDÚSTRIAS TRANSFORMADORAS	402	82	73	89	39	26	27	6	-	60
4	ELECTRICIDADE, GÁS E ÁGUA	3	-	-	2	-	-	-	1	-	-
5	CONSTRUÇÃO E OBRAS PÚBLICAS	207	48	39	27	11	18	8	11	3	42
6	COMÉRCIO, RESTAURANTES E HOTÉIS	1 672	223	475	444	152	143	32	29	-	174
7	TRANSPORTES, ARMAZ. E COMUNICAÇÕES	113	17	16	24	17	17	9	3	-	10
8	BANCOS, SEGUROS E OP. S/ IMÓVEIS	144	46	28	20	5	5	12	6	-	22
9	SERVIÇOS	645	150	105	65	16	15	42	30	1	221

**DISTRIBUIÇÃO PERCENTUAL DAS EMPRESAS, POR ACTIVIDADES,
SEGUNDO OS ESCALÕES DE VOLUME DE VENDAS DA EMPRESA**

QUADRO 12

ACTIVIDADES (CAE - 1973)	ESCALÕES (Milhares de contos)									
	TOTAL	< 10	10 a 29	30 a 99	100 a 199	200 a 999	1.000 a 4.999	5.000 a 99.999	100.000 e mais	Ignorado
TOTAL	100,0	18,7	20,9	18,4	6,3	6,2	3,6	2,5	0,1	23,3
1 AGRICULTURA, SILVIC., CAÇA E PESCA	100,0	23,0	10,6	5,6	0,6	2,2	1,3	1,3	-	55,4
2 INDÚSTRIAS EXTRACTIVAS	100,0	16,7	-	49,9	16,7	-	-	-	-	16,7
3 INDÚSTRIAS TRANSFORMADORAS	100,0	20,4	18,2	22,1	9,7	6,5	6,7	1,5	-	14,9
4 ELECTRICIDADE, GÁS E ÁGUA	100,0	-	-	66,7	-	-	-	33,3	-	-
5 CONSTRUÇÃO E OBRAS PÚBLICAS	100,0	23,3	18,8	13,0	5,3	8,7	3,9	5,3	1,4	20,3
6 COMÉRCIO, RESTAURANTES E HOTÉIS	100,0	13,3	28,4	26,6	9,1	8,6	1,9	1,7	-	10,4
7 TRANSPORTES, ARMAZ. E COMUNICAÇÕES	100,0	15,0	14,2	21,3	15,0	15,0	8,0	2,7	-	8,8
8 BANCOS, SEGUROS E OP. S/ IMÓVEIS	100,0	31,9	19,4	13,9	3,5	3,5	8,3	4,2	-	15,3
9 SERVIÇOS	100,0	23,3	16,3	10,1	2,5	2,3	6,5	4,7	0,2	34,1

**NÚMERO DE EMPRESAS, POR ACTIVIDADES,
SEGUNDO A ANTIGUIDADE DA EMPRESA**

QUADRO 13

ACTIVIDADES (CAE - 1973)	ANTIGUIDADE (Anos)								
	TOTAL	< 1	1 a 4	5 a 9	10 a 19	20 a 49	50 a 99	100 e +	Ignorado
TOTAL	3 870	199	894	841	769	497	84	24	562

1	AGRICULTURA, SILVIC., CAÇA E PESCA	678	44	118	150	72	49	6	-	239
11	Agricultura e caça	656	42	108	147	69	47	6	-	237
12	Silvicultura e exploração florestal	5	-	2	1	-	-	-	-	2
13	Pesca	17	2	8	2	3	2	-	-	-
2	INDÚSTRIAS EXTRACTIVAS	6	-	3	1	2	-	-	-	-
29	Extracção de minerais não metálicos	6	-	3	1	2	-	-	-	-
3	INDÚSTRIAS TRANSFORMADORAS	402	14	87	87	91	62	20	3	38
31	Indústrias de alimentação, bebidas e tabaco	146	5	33	25	21	32	13	2	15
32	Indústrias têxteis, do vestuário e do couro	16	-	5	5	-	4	-	-	2
33	Indústrias da madeira e da cortiça	113	5	23	25	35	14	-	-	11
34	Ind. do papel, artes gráficas e edição de publicações	30	-	5	4	7	5	6	1	2
35	Ind. quím. deriv. do pet. e carvão, borracha e plástico	9	1	2	1	2	2	-	-	1
36	Indústrias dos produtos minerais não metálicos	33	1	8	10	9	2	-	-	3
37	Indústrias metalúrgicas de base	1	1	-	-	-	-	-	-	-
38	Fab. prod. metálicos, máq., equip. e mat. transporte	53	1	11	16	17	3	1	-	4
39	Outras indústrias transformadoras	1	-	-	1	-	-	-	-	-
4	ELECTRICIDADE, GÁS E ÁGUA	3	-	1	-	-	1	1	-	-
41	Electricidade, gás e vapor	3	-	1	-	-	1	1	-	-
5	CONSTRUÇÃO E OBRAS PÚBLICAS	207	13	73	70	30	10	1	-	10
6	COMÉRCIO, RESTAURANTES E HOTÉIS	1 672	92	424	371	382	234	19	6	144
61	Comércio por grosso	232	7	51	43	73	37	6	4	11
62	Comércio a retalho	1 006	50	236	222	230	164	12	2	90
63	Restaurantes e hotéis	434	35	137	106	79	33	1	-	43
7	TRANSPORTES, ARMAZ. E COMUNICAÇÕES	113	5	19	26	18	26	7	-	12
71	Transportes e armazenagem	113	5	19	26	18	26	7	-	12
72	Comunicações	-	-	-	-	-	-	-	-	-
8	BANCOS, SEGUROS, OPERAÇÕES S/ IMÓVEIS	144	8	51	33	32	3	4	2	11
81	Bancos e outras instituições monetárias e financeiras	8	-	1	1	2	-	4	-	-
82	Seguros	6	-	2	1	2	-	-	1	-
83	Op. sobre imóveis e serviços prestados às empresas	130	8	48	31	28	3	-	1	11
9	SERV. PREST. À COLECT., SOC. E PESSOAIS	645	23	118	103	142	112	26	13	108
92	Serviços de saneamento e limpeza	16	3	7	5	1	-	-	-	-
93	Serviços sociais e similares prestados à colectividade	350	10	35	38	73	82	18	11	83
94	Serviços recreativos e culturais	62	3	9	16	11	10	6	2	5
95	Serviços pessoais e domésticos	217	7	67	44	57	20	2	-	20

**DISTRIBUIÇÃO PERCENTUAL DAS EMPRESAS,
POR ACTIVIDADES, SEGUNDO A ANTIGUIDADE DA EMPRESA**

QUADRO 14

ACTIVIDADES (CAE - 1973)	ANTIGUIDADE (Anos)									
	TOTAL	< 1	1 a 4	5 a 9	10 a 19	20 a 49	50 a 99	100 e +	Ignorado	
TOTAL	100,0	5,1	23,2	21,7	19,9	12,8	2,2	0,6	14,5	
1 AGRICULTURA, SILVIC., CAÇA E PESCA	100,0	6,5	17,4	22,1	10,6	7,2	0,9	-	35,3	

11	Agricultura e caça	100,0	6,4	16,5	22,4	10,5	7,2	0,9	-	36,1
12	Silvicultura e exploração florestal	100,0	-	40,0	20,0	-	-	-	-	40,0
13	Pesca	100,0	11,8	47,0	11,8	17,6	11,8	-	-	-
2	INDÚSTRIAS EXTRACTIVAS	100,0	-	50,0	16,7	33,3	-	-	-	-
29	Extracção de minerais não metálicos	100,0	-	50,0	16,7	33,3	-	-	-	-
3	INDÚSTRIAS TRANSFORMADORAS	100,0	3,5	21,6	21,6	22,7	15,4	5,0	0,7	9,5
31	Indústrias de alimentação, bebidas e tabaco	100,0	3,4	22,6	17,1	14,4	21,9	8,9	1,4	10,3
32	Indústrias têxteis, do vestuário e do couro	100,0	-	31,2	31,3	-	25,0	-	-	12,5
33	Indústrias da madeira e da cortiça	100,0	4,4	20,4	22,1	31,0	12,4	-	-	9,7
34	Ind. do papel, artes gráficas e edição de publicações	100,0	-	16,7	13,3	23,3	16,7	20,0	3,3	6,7
35	Ind. quím. deriv. do pet. e carvão, borracha e plástico	100,0	11,1	22,3	11,1	22,2	22,2	-	-	11,1
36	Indústrias dos produtos minerais não metálicos	100,0	3,0	24,2	30,3	27,3	6,1	-	-	9,1
37	Indústrias metalúrgicas de base	100,0	100,0	-	-	-	-	-	-	-
38	Fab. prod. metálicos, máq., equip. e mat. transporte	100,0	1,9	20,8	30,2	32,0	5,7	1,9	-	7,5
39	Outras indústrias transformadoras	100,0	-	-	100,0	-	-	-	-	-
4	ELECTRICIDADE, GÁS E ÁGUA	100,0	-	33,4	-	-	33,3	33,3	-	-
41	Electricidade, gás e vapor	100,0	-	33,4	-	-	33,3	33,3	-	-
5	CONSTRUÇÃO E OBRAS PÚBLICAS	100,0	6,3	35,3	33,8	14,5	4,8	0,5	-	4,8
6	COMÉRCIO, RESTAURANTES E HOTÉIS	100,0	5,5	25,4	22,2	22,8	14,0	1,1	0,4	8,6
61	Comércio por grosso	100,0	3,0	22,0	18,5	31,6	15,9	2,6	1,7	4,7
62	Comércio a retalho	100,0	5,0	23,4	22,1	22,9	16,3	1,2	0,2	8,9
63	Restaurantes e hotéis	100,0	8,1	31,6	24,4	18,2	7,6	0,2	-	9,9
7	TRANSPORTES, ARMAZ. E COMUNICAÇÕES	100,0	4,4	16,8	23,1	15,9	23,0	6,2	-	10,6
71	Transportes e armazenagem	100,0	4,4	16,8	23,1	15,9	23,0	6,2	-	10,6
72	Comunicações	-	-	-	-	-	-	-	-	-
8	BANCOS, SEGUROS, OPERAÇÕES S/ IMÓVEIS	100,0	5,6	35,4	22,9	22,2	2,1	2,8	1,4	7,6
81	Bancos e outras instituições monetárias e financeiras	100,0	-	12,5	12,5	25,0	-	50,0	-	-
82	Seguros	100,0	-	33,3	16,7	33,3	-	-	16,7	-
83	Op. sobre imóveis e serviços prestados às empresas	100,0	6,2	36,9	23,8	21,5	2,3	-	0,8	8,5
9	SERV. PREST. À COLECT., SOC. E PESSOAIS	100,0	3,6	18,3	16,0	22,0	17,4	4,0	2,0	16,7
92	Serviços de saneamento e limpeza	100,0	18,8	43,6	31,3	6,3	-	-	-	-
93	Serviços sociais e similares prestados à colectividade	100,0	2,9	10,0	10,9	20,9	23,4	5,1	3,1	23,7
94	Serviços recreativos e culturais	100,0	4,8	14,5	25,9	17,7	16,1	9,7	3,2	8,1
95	Serviços pessoais e domésticos	100,0	3,2	30,9	20,3	26,3	9,2	0,9	-	9,2

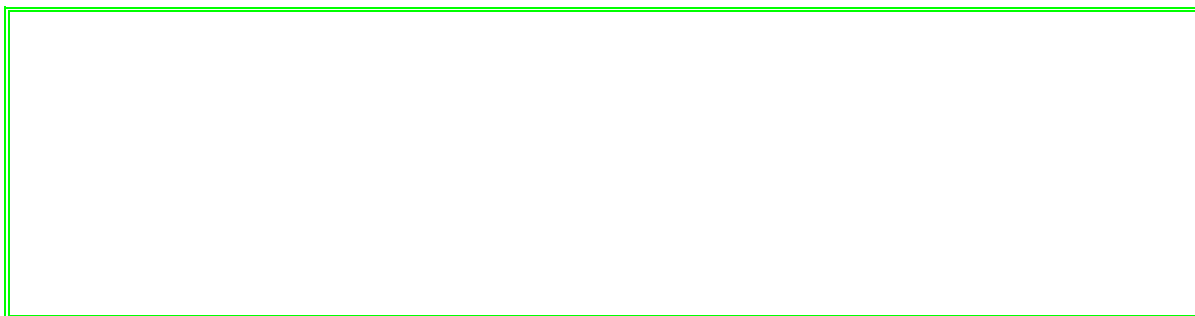

EMPREGO

**NÚMERO DE PESSOAS AO SERVIÇO, POR ACTIVIDADES,
SEGUNDO A SITUAÇÃO NA PROFISSÃO**

QUADRO 15

SITUAÇÃO NA PROFISSÃO		TOTAL	Patrão	Trabalhador familiar não remunerado	Trabalhador por conta de outrem	M.activo cooperativa de produção	Outra
ACTIVIDADES (CAE - 1973)							
TOTAL		34 000	1 985	32	31 981	2	-
1	AGRICULTURA, SILVIC., CAÇA E PESCA	1 837	87	1	1 749	-	-

11	Agricultura e caça	1 495	76	1	1 418	-	-
12	Silvicultura e exploração florestal	16	2	-	14	-	-
13	Pesca	326	9	-	317	-	-
2	INDÚSTRIAS EXTRACTIVAS	61	2	-	59	-	-
29	Extracção de minerais não metálicos	61	2	-	59	-	-
3	INDÚSTRIAS TRANSFORMADORAS	6 502	240	4	6 258	-	-
31	Indústrias de alimentação, bebidas e tabaco	4 126	87	-	4 039	-	-
32	Indústrias têxteis, do vestuário e do couro	189	13	-	176	-	-
33	Indústrias da madeira e da cortiça	786	47	-	739	-	-
34	Ind. do papel, artes gráficas e edição de publicações	419	23	-	396	-	-
35	Ind. quím. deriv. do pet. e carvão, borracha e plástico	109	6	-	103	-	-
36	Indústrias dos produtos minerais não metálicos	429	19	-	410	-	-
37	Indústrias metalúrgicas de base	1	-	-	1	-	-
38	Fab. prod. metálicos, máq., equip. e mat. transporte	435	43	4	388	-	-
39	Outras indústrias transformadoras	8	2	-	6	-	-
4	ELECTRICIDADE, GÁS E ÁGUA	955	-	-	955	-	-
41	Electricidade, gás e vapor	955	-	-	955	-	-
5	CONSTRUÇÃO E OBRAS PÚBLICAS	3 806	106	1	3 698	1	-
6	COMÉRCIO, RESTAURANTES E HOTÉIS	10 442	1 174	17	9 250	1	-
61	Comércio por grosso	2 249	211	-	2 037	1	-
62	Comércio a retalho	5 704	738	14	4 952	-	-
63	Restaurantes e hotéis	2 489	225	3	2 261	-	-
7	TRANSPORTES, ARMAZ. E COMUNICAÇÕES	3 288	76	2	3 210	-	-
71	Transportes e armazenagem	2 336	76	2	2 258	-	-
72	Comunicações	952	-	-	952	-	-
8	BANCOS, SEGUROS, OPERAÇÕES S/ IMÓVEIS	2 662	73	-	2 589	-	-
81	Bancos e outras instituições monetárias e financeiras	1 466	1	-	1 465	-	-
82	Seguros	279	-	-	279	-	-
83	Op. sobre imóveis e serviços prestados às empresas	917	72	-	845	-	-
9	SERV. PREST. À COLECT., SOC. E PESSOAIS	4 447	227	7	4 213	-	-
92	Serviços de saneamento e limpeza	262	7	-	255	-	-
93	Serviços sociais e similares prestados à colectividade	2 517	60	5	2 452	-	-
94	Serviços recreativos e culturais	481	15	-	466	-	-
95	Serviços pessoais e domésticos	1 187	145	2	1 040	-	-

GRÁFICO 5

**DISTRIBUIÇÃO PERCENTUAL DAS PESSOAS AO SERVIÇO NAS EMPRESAS,
SEGUNDO A SITUAÇÃO NA PROFISSÃO**

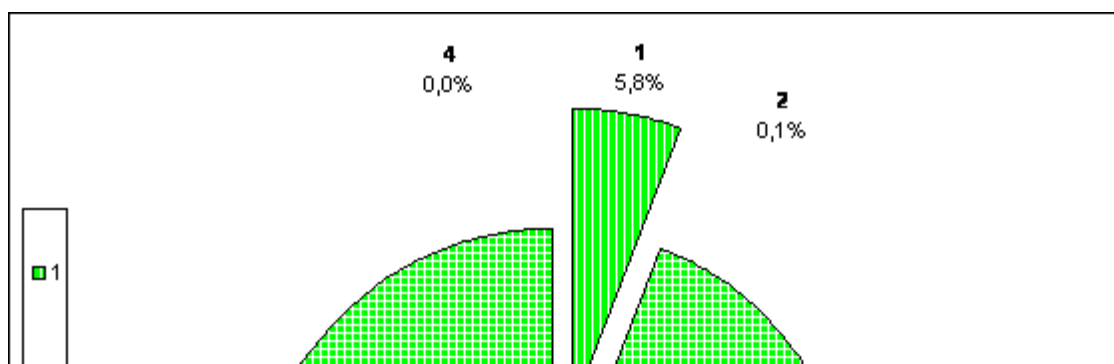

DISTRIBUIÇÃO PERCENTUAL DAS PESSOAS AO SERVIÇO, POR ACTIVIDADES, SEGUNDO A SITUAÇÃO NA PROFISSÃO					QUADRO 16	
SITUAÇÃO NA PROFISSÃO	TOTAL	Patrão	Trabalhador familiar não remunerado	Trabalhador por conta de outrem	M.activo cooperativa de produção	Outra
ACTIVIDADES (CAE - 1973)						
TOTAL	100,0	5,8	0,1	94,1	*	-

1	AGRICULTURA, SILVIC., CAÇA E PESCA	100,0	4,7	0,1	95,2	-	-
11	Agricultura e caça	100,0	5,1	0,1	94,8	-	-
12	Silvicultura e exploração florestal	100,0	12,5	-	87,5	-	-
13	Pesca	100,0	2,8	-	97,2	-	-
2	INDÚSTRIAS EXTRACTIVAS	100,0	3,3	-	96,7	-	-
29	Extracção de minerais não metálicos	100,0	3,3	-	96,7	-	-
3	INDÚSTRIAS TRANSFORMADORAS	100,0	3,7	0,1	96,2	-	-
31	Indústrias de alimentação, bebidas e tabaco	100,0	2,1	-	97,9	-	-
32	Indústrias têxteis, do vestuário e do couro	100,0	6,9	-	93,1	-	-
33	Indústrias da madeira e da cortiça	100,0	6,0	-	94,0	-	-
34	Ind. do papel, artes gráficas e edição de publicações	100,0	5,5	-	94,5	-	-
35	Ind. quím. deriv. do pet. e carvão, borracha e plástico	100,0	5,5	-	94,5	-	-
36	Indústrias dos produtos minerais não metálicos	100,0	4,4	-	95,6	-	-
37	Indústrias metalúrgicas de base	100,0	-	-	100,0	-	-
38	Fab. prod. metálicos, máq., equip. e mat. transporte	100,0	9,9	0,9	89,2	-	-
39	Outras indústrias transformadoras	100,0	25,0	-	75,0	-	-
4	ELECTRICIDADE, GÁS E ÁGUA	100,0	-	-	100,0	-	-
41	Electricidade, gás e vapor	100,0	-	-	100,0	-	-
5	CONSTRUÇÃO E OBRAS PÚBLICAS	100,0	2,8	*	97,2	*	-
6	COMÉRCIO, RESTAURANTES E HOTÉIS	100,0	11,2	0,2	88,6	*	-
61	Comércio por grosso	100,0	9,4	-	90,6	*	-
62	Comércio a retalho	100,0	12,9	0,2	86,9	-	-
63	Restaurantes e hotéis	100,0	9,0	0,1	90,9	-	-
7	TRANSPORTES, ARMAZ. E COMUNICAÇÕES	100,0	2,3	0,1	97,6	-	-
71	Transportes e armazenagem	100,0	3,3	0,1	96,6	-	-
72	Comunicações	100,0	-	-	100,0	-	-
8	BANCOS, SEGUROS, OPERAÇÕES S/ IMÓVEIS	100,0	2,7	-	97,3	-	-
81	Bancos e outras instituições monetárias e financeiras	100,0	0,1	-	99,9	-	-
82	Seguros	100,0	-	-	100,0	-	-
83	Op. sobre imóveis e serviços prestados às empresas	100,0	7,9	-	92,1	-	-
9	SERV. PREST. À COLECT., SOC. E PESSOAIS	100,0	5,1	0,2	94,7	-	-
92	Serviços de saneamento e limpeza	100,0	2,7	-	97,3	-	-
93	Serviços sociais e similares prestados à colectividade	100,0	2,4	0,2	97,4	-	-
94	Serviços recreativos e culturais	100,0	3,1	-	96,9	-	-
95	Serviços pessoais e domésticos	100,0	12,2	0,2	87,6	-	-

**NÚMERO DE TRABALHADORES POR CONTA DE OUTREM,
POR ACTIVIDADES, SEGUNDO AS HABILITAÇÕES**

QUADRO 17

ACTIVIDADES (CAE - 1973)	HABILITAÇÕES		< 1º Ciclo	1º Ciclo	2º Ciclo	3º Ciclo	Ens. Sec.e	Bacha-	Licen-
	TOTAL		Ensino Básico	Ensino Básico			Cursos das Esc. Prof.	relato	ciatura
TOTAL	31 306		1 372	14 332	6 670	4 466	3 621	325	520

1	AGRICULTURA, SILVIC., CAÇA E PESCA	1 714	370	1 079	190	39	24	1	11
11	Agricultura e caça	1 383	337	818	166	29	21	1	11
12	Silvicultura e exploração florestal	14	8	-	3	2	1	-	-
13	Pesca	317	25	261	21	8	2	-	-
2	INDÚSTRIAS EXTRACTIVAS	59	3	41	13	2	-	-	-
29	Extracção de minerais não metálicos	59	3	41	13	2	-	-	-
3	INDÚSTRIAS TRANSFORMADORAS	6 131	444	3 643	1 243	444	280	22	55
31	Indústrias de alimentação, bebidas e tabaco	3 977	312	2 517	684	257	149	15	43
32	Indústrias têxteis, do vestuário e do couro	165	6	100	47	8	4	-	-
33	Indústrias da madeira e da cortiça	725	71	460	146	28	19	1	-
34	Ind. do papel, artes gráficas e edição de publicações	382	10	137	110	63	55	4	3
35	Ind. quím. deriv. do pet. e carvão, borracha e plástico	97	5	48	18	13	11	-	2
36	Indústrias dos produtos minerais não metálicos	398	5	233	96	33	25	1	5
37	Indústrias metalúrgicas de base	1	-	-	-	1	-	-	-
38	Fab. prod. metálicos, máq., equip. e mat. transporte	380	32	146	141	41	17	1	2
39	Outras indústrias transformadoras	6	3	2	1	-	-	-	-
4	ELECTRICIDADE, GÁS E ÁGUA	953	12	313	150	278	114	22	64
41	Electricidade, gás e vapor	953	12	313	150	278	114	22	64
5	CONSTRUÇÃO E OBRAS PÚBLICAS	3 551	239	2 280	644	197	131	15	45
6	COMÉRCIO, RESTAURANTES E HOTÉIS	8 977	155	3 694	2 677	1 379	995	25	52
61	Comércio por grosso	1 992	63	876	443	340	238	15	17
62	Comércio a retalho	4 767	53	1 763	1 537	815	561	6	32
63	Restaurantes e hotéis	2 218	39	1 055	697	224	196	4	3
7	TRANSPORTES, ARMAZ. E COMUNICAÇÕES	3 193	27	1 240	521	669	621	48	67
71	Transportes e armazenagem	2 241	20	929	316	433	475	37	31
72	Comunicações	952	7	311	205	236	146	11	36
8	BANCOS, SEGUROS, OPERAÇÕES S/ IMÓVEIS	2 577	17	336	260	876	944	27	117
81	Bancos e outras instituições monetárias e financeiras	1 461	2	100	84	620	575	9	71
82	Seguros	274	-	29	13	90	140	-	2
83	Op. sobre imóveis e serviços prestados às empresas	842	15	207	163	166	229	18	44
9	SERV. PREST. À COLECT., SOC. E PESSOAIS	4 151	105	1 706	972	582	512	165	109
92	Serviços de saneamento e limpeza	251	4	203	27	9	8	-	-
93	Serviços sociais e similares prestados à colectividade	2 421	73	951	436	386	327	156	92
94	Serviços recreativos e culturais	463	10	112	118	93	110	6	14
95	Serviços pessoais e domésticos	1 016	18	440	391	94	67	3	3

DISTRIBUIÇÃO PERCENTUAL DOS TRABALHADORES POR CONTA DE OUTREM, POR ACTIVIDADES, SEGUNDO AS HABILITAÇÕES							QUADRO 18		
HABILITAÇÕES	TOTAL	< 1º Ciclo Ensino Básico	1º Ciclo Ensino Básico	2º Ciclo	3º Ciclo	Ens. Sec.e Cursos das Esc. Prof.	Bacha- relato	Licen- ciatura	
ACTIVIDADES (CAE - 1973)									
TOTAL	100,0	4,4	45,7	21,3	14,3	11,6	1,0	1,7	

1	AGRICULTURA, SILVIC., CAÇA E PESCA	100,0	21,6	62,9	11,1	2,3	1,4	0,1	0,6
11	Agricultura e caça	100,0	24,4	59,1	12,0	2,1	1,5	0,1	0,8
12	Silvicultura e exploração florestal	100,0	57,2	-	21,4	14,3	7,1	-	-
13	Pesca	100,0	7,9	82,4	6,6	2,5	0,6	-	-
2	INDÚSTRIAS EXTRACTIVAS	100,0	5,1	69,5	22,0	3,4	-	-	-
29	Extracção de minerais não metálicos	100,0	5,1	69,5	22,0	3,4	-	-	-
3	INDÚSTRIAS TRANSFORMADORAS	100,0	7,2	59,4	20,3	7,2	4,6	0,4	0,9
31	Indústrias de alimentação, bebidas e tabaco	100,0	7,8	63,3	17,2	6,5	3,7	0,4	1,1
32	Indústrias têxteis, do vestuário e do couro	100,0	3,6	60,7	28,5	4,8	2,4	-	-
33	Indústrias da madeira e da cortiça	100,0	9,8	63,5	20,1	3,9	2,6	0,1	-
34	Ind. do papel, artes gráficas e edição de publicações	100,0	2,6	35,9	28,8	16,5	14,4	1,0	0,8
35	Ind. quím. deriv. do pet. e carvão, borracha e plástico	100,0	5,2	49,4	18,6	13,4	11,3	-	2,1
36	Indústrias dos produtos minerais não metálicos	100,0	1,3	58,4	24,1	8,3	6,3	0,3	1,3
37	Indústrias metalúrgicas de base	100,0	-	-	-	100,0	-	-	-
38	Fab. prod. metálicos, máq., equip. e mat. transporte	100,0	8,4	38,4	37,1	10,8	4,5	0,3	0,5
39	Outras indústrias transformadoras	100,0	50,0	33,3	16,7	-	-	-	-
4	ELECTRICIDADE, GÁS E ÁGUA	100,0	1,3	32,8	15,7	29,2	12,0	2,3	6,7
41	Electricidade, gás e vapor	100,0	1,3	32,8	15,7	29,2	12,0	2,3	6,7
5	CONSTRUÇÃO E OBRAS PÚBLICAS	100,0	6,7	64,3	18,1	5,5	3,7	0,4	1,3
6	COMÉRCIO, RESTAURANTES E HOTÉIS	100,0	1,7	41,1	29,8	15,4	11,1	0,3	0,6
61	Comércio por grosso	100,0	3,2	43,9	22,2	17,1	11,9	0,8	0,9
62	Comércio a retalho	100,0	1,1	37,0	32,2	17,1	11,8	0,1	0,7
63	Restaurantes e hotéis	100,0	1,8	47,6	31,4	10,1	8,8	0,2	0,1
7	TRANSPORTES, ARMAZ. E COMUNICAÇÕES	100,0	0,8	38,9	16,3	21,0	19,4	1,5	2,1
71	Transportes e armazenagem	100,0	0,9	41,4	14,1	19,3	21,2	1,7	1,4
72	Comunicações	100,0	0,7	32,7	21,5	24,8	15,3	1,2	3,8
8	BANCOS, SEGUROS, OPERAÇÕES S/ IMÓVEIS	100,0	0,7	13,0	10,1	34,0	36,7	1,0	4,5
81	Bancos e outras instituições monetárias e financeiras	100,0	0,1	6,8	5,7	42,5	39,4	0,6	4,9
82	Seguros	100,0	-	10,6	4,7	32,8	51,2	-	0,7
83	Op. sobre imóveis e serviços prestados às empresas	100,0	1,8	24,6	19,4	19,7	27,2	2,1	5,2
9	SERV. PREST. À COLECT., SOC. E PESSOAIS	100,0	2,5	41,2	23,4	14,0	12,3	4,0	2,6
92	Serviços de saneamento e limpeza	100,0	1,6	80,8	10,8	3,6	3,2	-	-
93	Serviços sociais e similares prestados à colectividade	100,0	3,0	39,4	18,0	15,9	13,5	6,4	3,8
94	Serviços recreativos e culturais	100,0	2,2	24,2	25,4	20,1	23,8	1,3	3,0
95	Serviços pessoais e domésticos	100,0	1,8	43,2	38,5	9,3	6,6	0,3	0,3

GRÁFICO 6

**DISTRIBUIÇÃO PERCENTUAL DOS TRABALHADORES POR CONTA DE OUTREM,
POR HABILITAÇÕES**

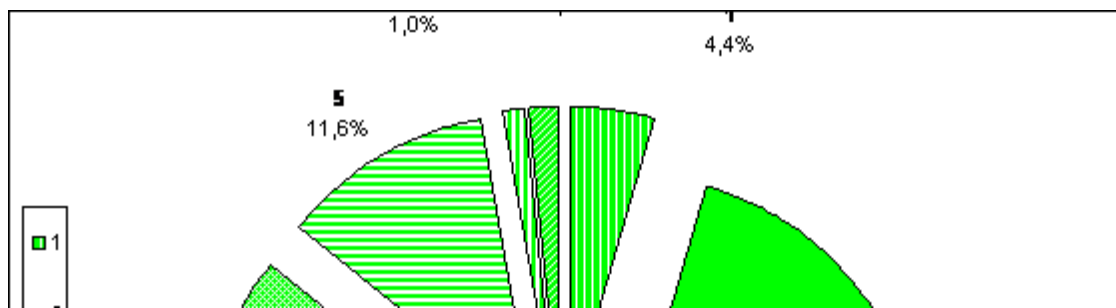

HABILITAÇÕES

- 1- Inferior ao 1º Ciclo
- 2- 1º Ciclo
- 3- 2º Ciclo
- 4- 3º Ciclo
- 5- Ensino Secundário ou Cursos das Escolas Profissionais
- 6- Bacharelato
- 7- Licenciatura

NÚMERO DE TRABALHADORES POR CONTA DE OUTREM, POR GRUPOS ETÁRIOS, SEGUNDO AS HABILITAÇÕES							QUADRO 19		
HABILITAÇÕES	TOTAL	< 1º Ciclo Ensino Básico	1º Ciclo Ensino Básico	2º Ciclo	3º Ciclo	Ens. Sec. e Cursos das Esc. Prof.	Bacha- relato	Licen- ciatura	
GRUPOS ETÁRIOS									
TOTAL	31 306	1 372	14 332	6 670	4 466	3 621	325	520	

Menos de 15 Anos	1	-	1	-	-	-	-	-
15 a 24 Anos	7 219	163	2 345	2 870	937	853	34	17
25 a 34 Anos	10 295	263	4 214	2 326	1 476	1 683	110	223
35 a 44 Anos	7 187	225	3 868	867	1 234	724	94	175
45 a 54 Anos	3 880	233	2 337	352	600	235	57	66
55 a 64 Anos	1 635	384	894	99	150	64	23	21
65 e + Anos	260	48	129	23	23	18	6	13
Ignorados	829	56	544	133	46	44	1	5

**DISTRIBUIÇÃO PERCENTUAL DOS TRABALHADORES POR CONTA DE OUTREM,
POR GRUPOS ETÁRIOS, SEGUNDO AS HABILITAÇÕES**

QUADRO 20

HABILITAÇÕES	TOTAL	< 1º Ciclo Ensino Básico	1º Ciclo Ensino Básico	2º Ciclo	3º Ciclo	Ens. Sec.e Cursos das Esc. Prof.	Bacha- relato	Licen- ciatura
TOTAL	100,0	4,4	45,7	21,3	14,3	11,6	1,0	1,7
Menos de 15 Anos	100,0	-	100,0	-	-	-	-	-
15 a 24 Anos	100,0	2,3	32,5	39,7	13,0	11,8	0,5	0,2
25 a 34 Anos	100,0	2,6	40,9	22,6	14,3	16,3	1,1	2,2
35 a 44 Anos	100,0	3,1	53,8	12,1	17,2	10,1	1,3	2,4
45 a 54 Anos	100,0	6,0	60,1	9,1	15,5	6,1	1,5	1,7
55 a 64 Anos	100,0	23,5	54,6	6,1	9,2	3,9	1,4	1,3
65 e + Anos	100,0	18,5	49,7	8,8	8,8	6,9	2,3	5,0
Ignorados	100,0	6,8	65,7	16,0	5,5	5,3	0,1	0,6

**NÚMERO DE TRABALHADORES POR CONTA DE OUTREM,
POR ACTIVIDADES, SEGUNDO OS ESCALÕES DE ANTIGUIDADE NA EMPRESA**

QUADRO 21

ANTIGUIDADE NA EMPRESA (Anos)	TOTAL	< 1	1 a 4	5 a 9	10 a 14	15 a 19	20 e +
TOTAL	31 199	5 933	10 705	5 742	3 550	2 109	3 160

1	AGRICULTURA, SILVIC., CAÇA E PESCA	1 629	573	601	266	89	54	46
11	Agricultura e caça	1 323	350	538	257	88	50	40
12	Silvicultura e exploração florestal	12	2	2	1	-	4	3
13	Pesca	294	221	61	8	1	-	3
2	INDÚSTRIAS EXTRACTIVAS	55	12	29	8	4	1	1
29	Extracção de minerais não metálicos	55	12	29	8	4	1	1
3	INDÚSTRIAS TRANSFORMADORAS	6 084	1 296	1 814	1 115	577	416	866
31	Indústrias de alimentação, bebidas e tabaco	3 953	880	940	658	389	351	735
32	Indústrias têxteis, do vestuário e do couro	173	39	61	44	13	4	12
33	Indústrias da madeira e da cortiça	712	165	306	130	58	18	35
34	Ind. do papel, artes gráficas e edição de publicações	352	43	139	64	48	21	37
35	Ind. quím. deriv. do pet. e carvão, borracha e plástico	102	9	35	26	12	6	14
36	Indústrias dos produtos minerais não metálicos	403	78	177	106	17	9	16
37	Indústrias metalúrgicas de base	1	1	-	-	-	-	-
38	Fab. prod. metálicos, máq., equip. e mat. transporte	382	79	155	87	38	7	16
39	Outras indústrias transformadoras	6	2	1	-	2	-	1
4	ELECTRICIDADE, GÁS E ÁGUA	951	27	110	302	274	114	124
41	Electricidade, gás e vapor	951	27	110	302	274	114	124
5	CONSTRUÇÃO E OBRAS PÚBLICAS	3 628	1 122	1 452	638	197	92	127
6	COMÉRCIO, RESTAURANTES E HOTÉIS	9 026	1 835	3 939	1 651	701	343	557
61	Comércio por grosso	2 000	291	770	456	213	95	175
62	Comércio a retalho	4 816	942	2 175	870	352	163	314
63	Restaurantes e hotéis	2 210	602	994	325	136	85	68
7	TRANSPORTES, ARMAZ. E COMUNICAÇÕES	3 184	132	611	540	445	511	945
71	Transportes e armazenagem	2 234	125	417	396	356	355	585
72	Comunicações	950	7	194	144	89	156	360
8	BANCOS, SEGUROS, OPERAÇÕES S/ IMÓVEIS	2 555	275	637	412	693	281	257
81	Bancos e outras instituições monetárias e financeiras	1 450	39	165	213	589	222	222
82	Seguros	269	3	69	66	62	43	26
83	Op. sobre imóveis e serviços prestados às empresas	836	233	403	133	42	16	9
9	SERV. PREST. À COLECT., SOC. E PESSOAIS	4 087	661	1 512	810	570	297	237
92	Serviços de saneamento e limpeza	228	94	110	15	8	1	-
93	Serviços sociais e similares prestados à colectividade	2 401	309	807	538	420	179	148
94	Serviços recreativos e culturais	454	61	158	78	57	68	32
95	Serviços pessoais e domésticos	1 004	197	437	179	85	49	57

DISTRIBUIÇÃO PERCENTUAL DOS TRABALHADORES POR CONTA DE OUTREM, POR ACTIVIDADES, SEGUNDO OS ESCALÕES DE ANTIGUIDADE NA EMPRESA

QUADRO 22

ACTIVIDADES (CAE - 1973)	ANTIGUIDADE NA EMPRESA (Anos)						
	TOTAL	< 1	1 a 4	5 a 9	10 a 14	15 a 19	20 e +
TOTAL	100,0	19,0	34,3	18,4	11,4	6,8	10,1

1	AGRICULTURA, SILVIC., CAÇA E PESCA	100,0	35,2	36,9	16,3	5,5	3,3	2,8
11	Agricultura e caça	100,0	26,5	40,6	19,4	6,7	3,8	3,0
12	Silvicultura e exploração florestal	100,0	16,7	16,7	8,3	-	33,3	25,0
13	Pesca	100,0	75,3	20,7	2,7	0,3	-	1,0
2	INDÚSTRIAS EXTRACTIVAS	100,0	21,8	52,8	14,5	7,3	1,8	1,8
29	Extracção de minerais não metálicos	100,0	21,8	52,8	14,5	7,3	1,8	1,8
3	INDÚSTRIAS TRANSFORMADORAS	100,0	21,3	29,9	18,3	9,5	6,8	14,2
31	Indústrias de alimentação, bebidas e tabaco	100,0	22,3	23,8	16,6	9,8	8,9	18,6
32	Indústrias têxteis, do vestuário e do couro	100,0	22,5	35,4	25,4	7,5	2,3	6,9
33	Indústrias da madeira e da cortiça	100,0	23,2	43,0	18,3	8,1	2,5	4,9
34	Ind. do papel, artes gráficas e edição de publicações	100,0	12,2	39,5	18,2	13,6	6,0	10,5
35	Ind. quím. deriv. do pet. e carvão, borracha e plástico	100,0	8,8	34,3	25,5	11,8	5,9	13,7
36	Indústrias dos produtos minerais não metálicos	100,0	19,4	43,9	26,3	4,2	2,2	4,0
37	Indústrias metalúrgicas de base	100,0	100,0	-	-	-	-	-
38	Fab. prod. metálicos, máq., equip. e mat. transporte	100,0	20,7	40,6	22,8	9,9	1,8	4,2
39	Outras indústrias transformadoras	100,0	33,3	16,7	-	33,3	-	16,7
4	ELECTRICIDADE, GÁS E ÁGUA	100,0	2,8	11,6	31,8	28,8	12,0	13,0
41	Electricidade, gás e vapor	100,0	2,8	11,6	31,8	28,8	12,0	13,0
5	CONSTRUÇÃO E OBRAS PÚBLICAS	100,0	30,9	40,1	17,6	5,4	2,5	3,5
6	COMÉRCIO, RESTAURANTES E HOTÉIS	100,0	20,3	43,6	18,3	7,8	3,8	6,2
61	Comércio por grosso	100,0	14,6	38,3	22,8	10,7	4,8	8,8
62	Comércio a retalho	100,0	19,6	45,1	18,1	7,3	3,4	6,5
63	Restaurantes e hotéis	100,0	27,2	45,0	14,7	6,2	3,8	3,1
7	TRANSPORTES, ARMAZ. E COMUNICAÇÕES	100,0	4,1	19,2	17,0	14,0	16,0	29,7
71	Transportes e armazenagem	100,0	5,6	18,7	17,7	15,9	15,9	26,2
72	Comunicações	100,0	0,7	20,4	15,2	9,4	16,4	37,9
8	BANCOS, SEGUROS, OPERAÇÕES S/ IMÓVEIS	100,0	10,8	24,9	16,1	27,1	11,0	10,1
81	Bancos e outras instituições monetárias e financeiras	100,0	2,7	11,4	14,7	40,6	15,3	15,3
82	Seguros	100,0	1,1	25,7	24,5	23,0	16,0	9,7
83	Op. sobre imóveis e serviços prestados às empresas	100,0	27,9	48,2	15,9	5,0	1,9	1,1
9	SERV. PREST. À COLECT., SOC. E PESSOAIS	100,0	16,2	37,0	19,8	13,9	7,3	5,8
92	Serviços de saneamento e limpeza	100,0	41,2	48,3	6,6	3,5	0,4	-
93	Serviços sociais e similares prestados à colectividade	100,0	12,9	33,5	22,4	17,5	7,5	6,2
94	Serviços recreativos e culturais	100,0	13,4	34,8	17,2	12,6	15,0	7,0
95	Serviços pessoais e domésticos	100,0	19,6	43,5	17,8	8,5	4,9	5,7

GRÁFICO 7

**DISTRIBUIÇÃO PERCENTUAL DOS TRABALHADORES POR CONTA DE OUTREM,
SEGUNDO A ANTIGUIDADE NA EMPRESA**

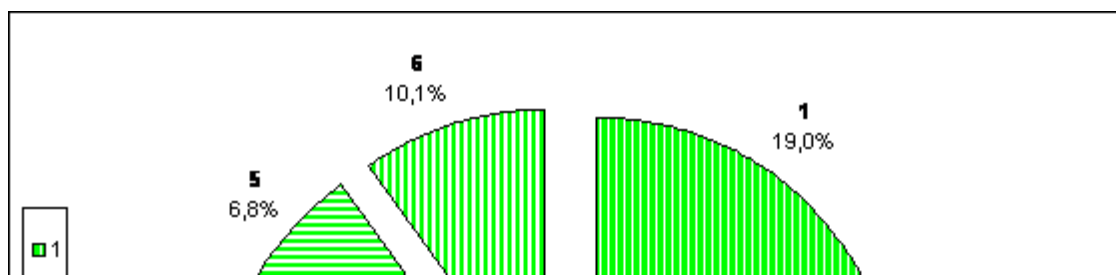

ANTIGUIDADE NA EMPRESA

- 1- Inferior a 1 ano
- 2- De 1 a 4 anos
- 3- De 5 a 9 anos
- 4- De 10 a 14 anos
- 5- De 15 a 19 anos
- 6- Superior a 20 anos

NÚMERO DE TRABALHADORES POR CONTA DE OUTREM, POR ACTIVIDADES, SEGUNDO OS NÍVEIS DE QUALIFICAÇÃO HOMENS/MULHERES								QUADRO 23		
NÍVEL DE QUALIFICAÇÃO	TOTAL	Quadros Superio- res	Quadros Médios	Encarreg. Contra- mestre	Prof. altam. Qualif.	Prof. Qualif.	Prof. Semi Qualif.	Prof. não Qualif.	Pratic. e Aprend.	Nível desconhe- cido
ACTIVIDADES (CAE - 1973)										

	TOTAL	31 981	567	893	914	2 059	11 113	4 832	5 762	2 858	2 983
1 AGRICULTURA, SILVIC., CAÇA E PESCA	1 749	2	3	52	3	289	355	975	3	67	
11 Agricultura e caça	1 418	2	1	15	3	55	329	967	2	44	
12 Silvicultura e exploração florestal	14	-	-	1	-	-	8	3	-	2	
13 Pesca	317	-	2	36	-	234	18	5	1	21	
2 INDÚSTRIAS EXTRACTIVAS	59	-	-	1	3	17	7	7	4	20	
29 Extracção de minerais não metálicos	59	-	-	1	3	17	7	7	4	20	
3 INDÚSTRIAS TRANSFORMADORAS	6 258	65	99	241	284	1 904	1 293	972	614	786	
31 Indústrias de alimentação, bebidas e tabaco	4 039	44	70	198	127	1 111	1 112	755	122	500	
32 Indústrias têxteis, do vestuário e do couro	176	3	-	7	1	74	55	3	32	1	
33 Indústrias da madeira e da cortiça	739	1	6	8	31	310	55	117	150	61	
34 Ind. do papel, artes gráficas e edição de publicações	396	9	13	6	76	107	16	11	118	40	
35 Ind. quím. deriv. do pet. e carvão, borracha e plástico	103	2	4	7	8	31	13	6	16	16	
36 Indústrias dos produtos minerais não metálicos	410	5	5	12	40	109	36	63	54	86	
37 Indústrias metalúrgicas de base	1	-	-	-	-	-	-	-	1	-	
38 Fab. prod. metálicos, máq., equip. e mat. transporte	388	1	1	3	1	162	6	17	121	76	
39 Outras indústrias transformadoras	6	-	-	-	-	-	-	-	-	6	
4 ELECTRICIDADE, GÁS E ÁGUA	955	87	32	8	89	622	35	50	-	32	
41 Electricidade, gás e vapor	955	87	32	8	89	622	35	50	-	32	
5 CONSTRUÇÃO E OBRAS PÚBLICAS	3 698	25	33	144	160	1 536	139	848	551	262	
6 COMÉRCIO, RESTAURANTES E HOTÉIS	9 250	123	190	258	278	3 436	1 698	1 483	1 228	556	
61 Comércio por grosso	2 037	44	55	68	95	753	239	389	179	215	
62 Comércio a retalho	4 952	57	112	94	153	2 165	665	547	886	273	
63 Restaurantes e hotéis	2 261	22	23	96	30	518	794	547	163	68	
7 TRANSPORTES, ARMAZ. E COMUNICAÇÕES	3 210	124	236	51	814	1 052	593	180	52	108	
71 Transportes e armazenagem	2 258	81	156	50	740	625	328	118	52	108	
72 Comunicações	952	43	80	1	74	427	265	62	-	-	
8 BANCOS, SEGUROS, OPERAÇÕES S/ IMÓVEIS	2 589	65	217	88	136	1 235	75	442	76	255	
81 Bancos e outras instituições monetárias e financeiras	1 465	32	138	75	79	868	14	180	-	79	
82 Seguros	279	11	62	-	27	123	41	-	6	9	
83 Op. sobre imóveis e serviços prestados às empresas	845	22	17	13	30	244	20	262	70	167	
9 SERV. PREST. À COLECT., SOC. E PESSOAIS	4 213	76	83	71	292	1 022	637	805	330	897	
92 Serviços de saneamento e limpeza	255	1	-	1	-	7	8	232	2	4	
93 Serviços sociais e similares prestados à colectividade	2 452	53	56	37	181	485	542	455	25	618	
94 Serviços recreativos e culturais	466	17	22	22	95	50	38	24	2	196	
95 Serviços pessoais e domésticos	1 040	5	5	11	16	480	49	94	301	79	

DISTRIBUIÇÃO PERCENTUAL DOS TRABALHADORES POR CONTA DE OUTREM, POR ACTIVIDADES, SEGUNDO OS NÍVEIS DE QUALIFICAÇÃO								QUADRO 24			
								HOMENS/MULHERES			
NÍVEL DE QUALIFICAÇÃO	TOTAL	Quadros Superiores	Quadros Médios	Encarreg. Contra-mestre	Prof. altam. Qualif.	Prof. Qualif.	Prof. Semi Qualif.	Prof. não Qualif.	Pratic. e Aprend.	Nível desconhecido	
ACTIVIDADES (CAE - 1973)											

	TOTAL	100,0	1,8	2,8	2,9	6,4	34,8	15,1	18,0	8,9	9,3
1	AGRICULTURA, SILVIC., CAÇA E PESCA	100,0	0,1	0,2	3,0	0,2	16,5	20,3	55,7	0,2	3,8
11	Agricultura e caça	100,0	0,1	0,1	1,1	0,2	3,9	23,2	68,2	0,1	3,1
12	Silvicultura e exploração florestal	100,0	-	-	7,1	-	-	57,2	21,4	-	14,3
13	Pesca	100,0	-	0,6	11,4	-	73,8	5,7	1,6	0,3	6,6
2	INDÚSTRIAS EXTRACTIVAS	100,0	-	-	1,7	5,1	28,8	11,9	11,9	6,8	33,8
29	Extracção de minerais não metálicos	100,0	-	-	1,7	5,1	28,8	11,9	11,9	6,8	33,8
3	INDÚSTRIAS TRANSFORMADORAS	100,0	1,0	1,6	3,9	4,5	30,4	20,7	15,5	9,8	12,6
31	Indústrias de alimentação, bebidas e tabaco	100,0	1,1	1,7	4,9	3,1	27,6	27,5	18,7	3,0	12,4
32	Indústrias têxteis, do vestuário e do couro	100,0	1,7	-	4,0	0,6	41,9	31,3	1,7	18,2	0,6
33	Indústrias da madeira e da cortiça	100,0	0,1	0,8	1,1	4,2	42,0	7,4	15,8	20,3	8,3
34	Ind. do papel, artes gráficas e edição de publicações	100,0	2,3	3,3	1,5	19,2	27,0	4,0	2,8	29,8	10,1
35	Ind. quím. deriv. do pet. e carvão, borracha e plástico	100,0	1,9	3,9	6,8	7,8	30,2	12,6	5,8	15,5	15,5
36	Indústrias dos produtos minerais não metálicos	100,0	1,2	1,2	2,9	9,8	26,5	8,8	15,4	13,2	21,0
37	Indústrias metalúrgicas de base	100,0	-	-	-	-	-	-	-	100,0	-
38	Fab. prod. metálicos, máq., equip. e mat. transporte	100,0	0,3	0,3	0,8	0,3	41,8	1,5	4,4	31,2	19,6
39	Outras indústrias transformadoras	100,0	-	-	-	-	-	-	-	-	100,0
4	ELECTRICIDADE, GÁS E ÁGUA	100,0	9,1	3,4	0,8	9,3	65,1	3,7	5,2	-	3,4
41	Electricidade, gás e vapor	100,0	9,1	3,4	0,8	9,3	65,1	3,7	5,2	-	3,4
5	CONSTRUÇÃO E OBRAS PÚBLICAS	100,0	0,7	0,9	3,9	4,3	41,5	3,8	22,9	14,9	7,1
6	COMÉRCIO, RESTAURANTES E HOTÉIS	100,0	1,3	2,1	2,8	3,0	37,1	18,4	16,0	13,3	6,0
61	Comércio por grosso	100,0	2,2	2,7	3,3	4,7	36,9	11,7	19,1	8,8	10,6
62	Comércio a retalho	100,0	1,2	2,3	1,9	3,1	43,7	13,4	11,0	17,9	5,5
63	Restaurantes e hotéis	100,0	1,0	1,0	4,2	1,3	22,9	35,2	24,2	7,2	3,0
7	TRANSPORTES, ARMAZ. E COMUNICAÇÕES	100,0	3,9	7,4	1,6	25,4	32,6	18,5	5,6	1,6	3,4
71	Transportes e armazenagem	100,0	3,6	6,9	2,2	32,8	27,7	14,5	5,2	2,3	4,8
72	Comunicações	100,0	4,5	8,4	0,1	7,8	44,9	27,8	6,5	-	-
8	BANCOS, SEGUROS, OPERAÇÕES S/ IMÓVEIS	100,0	2,5	8,4	3,4	5,3	47,7	2,9	17,1	2,9	9,8
81	Bancos e outras instituições monetárias e financeiras	100,0	2,2	9,4	5,1	5,4	59,2	1,0	12,3	-	5,4
82	Seguros	100,0	3,9	22,2	-	9,7	44,1	14,7	-	2,2	3,2
83	Op. sobre imóveis e serviços prestados às empresas	100,0	2,6	2,0	1,5	3,6	28,9	2,4	30,9	8,3	19,8
9	SERV. PREST. À COLECT., SOC. E PESSOAIS	100,0	1,8	2,0	1,7	6,9	24,3	15,1	19,1	7,8	21,3
92	Serviços de saneamento e limpeza	100,0	0,4	-	0,4	-	2,7	3,1	91,0	0,8	1,6
93	Serviços sociais e similares prestados à colectividade	100,0	2,2	2,3	1,5	7,4	19,8	22,1	18,6	1,0	25,1
94	Serviços recreativos e culturais	100,0	3,6	4,7	4,7	20,4	10,7	8,2	5,2	0,4	42,1
95	Serviços pessoais e domésticos	100,0	0,5	0,5	1,1	1,5	46,2	4,7	9,0	28,9	7,6

GRÁFICO 8

**DISTRIBUIÇÃO PERCENTUAL DOS TRABALHADORES POR CONTA DE OUTREM,
POR NÍVEIS DE QUALIFICAÇÃO**

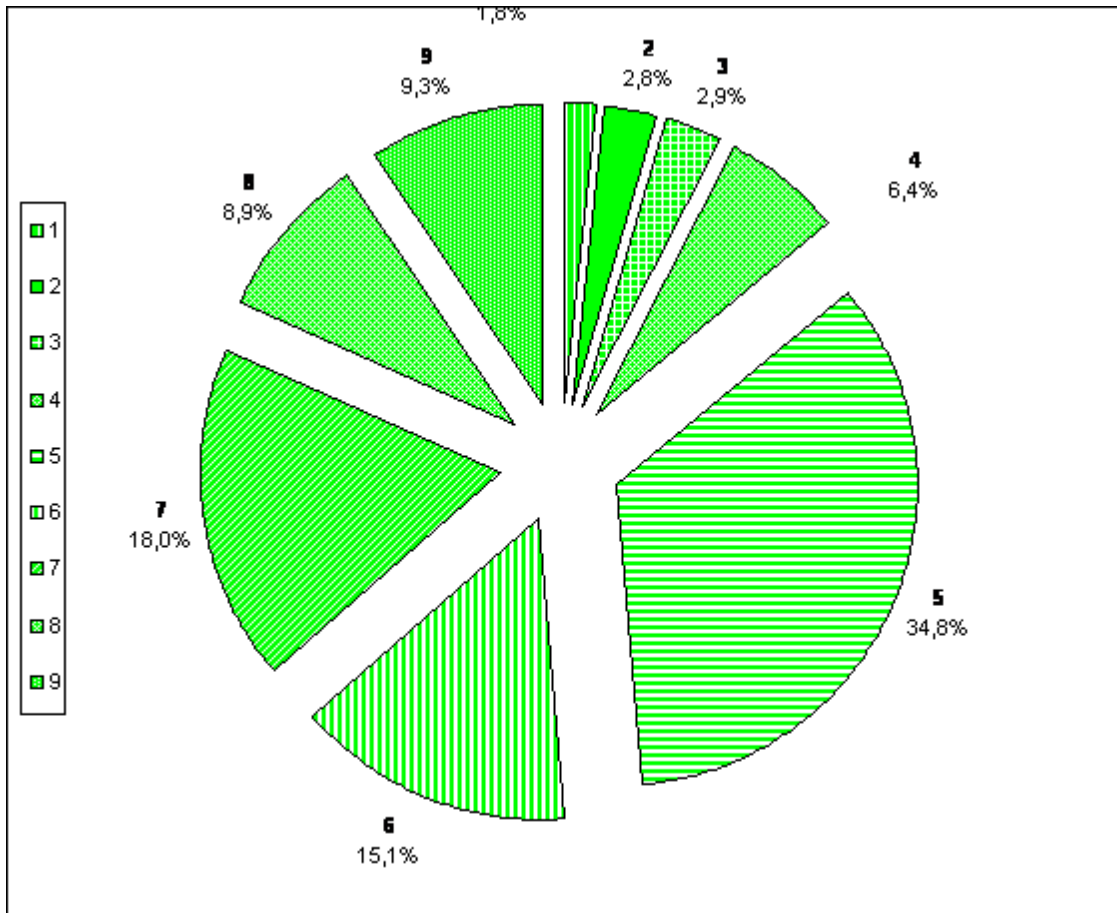

NÍVEIS DE QUALIFICAÇÃO

- 1- Quadros superiores
- 2- Quadros médios
- 3- Encarregado/Chefe de equipa
- 4- Profissional altamente qualificado
- 5- Profissional qualificado
- 6- Profissional semi-qualificado
- 7- Profissional não qualificado
- 8- Praticante/Aprendiz
- 9- Nível desconhecido

NÚMERO DE TRABALHADORES POR CONTA DE OUTREM, POR ACTIVIDADES, SEGUNDO OS NÍVEIS DE QUALIFICAÇÃO								QUADRO 25			
ACTIVIDADES (CAE - 1973)	NÍVEL DE QUALIFICAÇÃO	TOTAL	HOMENS								
			Quadros Superiores	Quadros Médios	Encarreg. Contra-mestre	Prof. altam. Qualif.	Prof. Qualif.	Prof. Semi Qualif.	Prof. não Qualif.	Pratic. e Aprend.	Nível desconhecido

	TOTAL	21 772	466	718	732	1 632	7 739	2 665	3 928	1 885	2 007
1 AGRICULTURA, SILVIC., CAÇA E PESCA	1 627	2	3	45	3	264	325	925	1	59	
11 Agricultura e caça	1 316	2	1	15	3	35	306	918	-	36	
12 Silvicultura e exploração florestal	13	-	-	1	-	-	8	2	-	2	
13 Pesca	298	-	2	29	-	229	11	5	1	21	
2 INDÚSTRIAS EXTRACTIVAS	56	-	-	1	3	17	7	6	3	19	
29 Extracção de minerais não metálicos	56	-	-	1	3	17	7	6	3	19	
3 INDÚSTRIAS TRANSFORMADORAS	4 464	55	80	206	268	1 489	645	695	508	518	
31 Indústrias de alimentação, bebidas e tabaco	2 629	38	55	175	116	855	530	497	88	275	
32 Indústrias têxteis, do vestuário e do couro	11	2	-	-	1	5	-	2	-	1	
33 Indústrias da madeira e da cortiça	705	-	6	8	31	298	49	114	145	54	
34 Ind. do papel, artes gráficas e edição de publicações	296	8	11	3	72	66	15	4	90	27	
35 Ind. quím. deriv. do pet. e carvão, borracha e plástico	87	2	3	6	8	26	11	3	15	13	
36 Indústrias dos produtos minerais não metálicos	367	4	4	11	39	92	35	59	54	69	
37 Indústrias metalúrgicas de base	-	-	-	-	-	-	-	-	-	-	
38 Fab. prod. metálicos, máq., equip. e mat. transporte	363	1	1	3	1	147	5	16	116	73	
39 Outras indústrias transformadoras	6	-	-	-	-	-	-	-	-	6	
4 ELECTRICIDADE, GÁS E ÁGUA	823	74	30	8	75	535	27	44	-	30	
41 Electricidade, gás e vapor	823	74	30	8	75	535	27	44	-	30	
5 CONSTRUÇÃO E OBRAS PÚBLICAS	3 506	24	29	143	155	1 447	118	816	540	234	
6 COMÉRCIO, RESTAURANTES E HOTÉIS	5 220	98	140	185	216	1 955	855	786	549	436	
61 Comércio por grosso	1 592	41	45	58	85	542	173	339	106	203	
62 Comércio a retalho	2 646	41	83	76	116	1 154	292	330	370	184	
63 Restaurantes e hotéis	982	16	12	51	15	259	390	117	73	49	
7 TRANSPORTES, ARMAZ. E COMUNICAÇÕES	2 478	100	196	36	673	679	543	141	36	74	
71 Transportes e armazenagem	1 813	69	126	35	610	469	309	85	36	74	
72 Comunicações	665	31	70	1	63	210	234	56	-	-	
8 BANCOS, SEGUROS, OPERAÇÕES S/ IMÓVEIS	1 798	55	202	72	111	817	48	290	36	167	
81 Bancos e outras instituições monetárias e financeiras	1 093	30	135	63	65	631	8	98	-	63	
82 Seguros	196	10	53	-	20	73	27	-	5	8	
83 Op. sobre imóveis e serviços prestados às empresas	509	15	14	9	26	113	13	192	31	96	
9 SERV. PREST. À COLECT., SOC. E PESSOAIS	1 800	58	38	36	128	536	97	225	212	470	
92 Serviços de saneamento e limpeza	60	1	-	-	-	4	4	47	-	4	
93 Serviços sociais e similares prestados à colectividade	606	36	15	7	50	95	35	98	7	263	
94 Serviços recreativos e culturais	343	16	19	19	63	33	33	15	1	144	
95 Serviços pessoais e domésticos	791	5	4	10	15	404	25	65	204	59	

DISTRIBUIÇÃO PERCENTUAL DOS TRABALHADORES POR CONTA DE OUTREM, POR ACTIVIDADES, SEGUNDO OS NÍVEIS DE QUALIFICAÇÃO								QUADRO 26			
								HOMENS			
NÍVEL DE QUALIFICAÇÃO	TOTAL	Quadros Superiores	Quadros Médios	Encarreg. Contra- mestre	Prof. altam. Qualif.	Prof. Qualif.	Prof. Semi Qualif.	Prof. não Qualif.	Pratic. e Aprend.	Nível desconhe- cido	
ACTIVIDADES (CAE - 1973)											

	TOTAL	100,0	2,1	3,3	3,4	7,5	35,6	12,2	18,0	8,7	9,2
1	AGRICULTURA, SILVIC., CAÇA E PESCA	100,0	0,1	0,2	2,8	0,2	16,2	20,0	56,8	0,1	3,6
11	Agricultura e caça	100,0	0,2	0,1	1,1	0,2	2,7	23,3	69,7	-	2,7
12	Silvicultura e exploração florestal	100,0	-	-	7,7	-	-	61,5	15,4	-	15,4
13	Pesca	100,0	-	0,7	9,7	-	76,9	3,7	1,7	0,3	7,0
2	INDÚSTRIAS EXTRACTIVAS	100,0	-	-	1,8	5,4	30,4	12,5	10,7	5,4	33,8
29	Extração de minerais não metálicos	100,0	-	-	1,8	5,4	30,4	12,5	10,7	5,4	33,8
3	INDÚSTRIAS TRANSFORMADORAS	100,0	1,2	1,8	4,6	6,0	33,4	14,4	15,6	11,4	11,6
31	Indústrias de alimentação, bebidas e tabaco	100,0	1,4	2,1	6,7	4,4	32,5	20,2	18,9	3,3	10,5
32	Indústrias têxteis, do vestuário e do couro	100,0	18,2	-	-	9,1	45,4	-	18,2	-	9,1
33	Indústrias da madeira e da cortiça	100,0	-	0,9	1,1	4,4	42,1	7,0	16,2	20,6	7,7
34	Ind. do papel, artes gráficas e edição de publicações	100,0	2,7	3,7	1,0	24,3	22,3	5,1	1,4	30,4	9,1
35	Ind. quím. deriv. do pet. e carvão, borracha e plástico	100,0	2,3	3,4	6,9	9,2	30,1	12,6	3,4	17,2	14,9
36	Indústrias dos produtos minerais não metálicos	100,0	1,1	1,1	3,0	10,6	25,1	9,5	16,1	14,7	18,8
37	Indústrias metalúrgicas de base	-	-	-	-	-	-	-	-	-	-
38	Fab. prod. metálicos, máq., equip. e mat. transporte	100,0	0,3	0,3	0,8	0,3	40,4	1,4	4,4	32,0	20,1
39	Outras indústrias transformadoras	100,0	-	-	-	-	-	-	-	-	100,0
4	ELECTRICIDADE, GÁS E ÁGUA	100,0	9,0	3,6	1,0	9,1	65,1	3,3	5,3	-	3,6
41	Electricidade, gás e vapor	100,0	9,0	3,6	1,0	9,1	65,1	3,3	5,3	-	3,6
5	CONSTRUÇÃO E OBRAS PÚBLICAS	100,0	0,7	0,8	4,1	4,4	41,2	3,4	23,3	15,4	6,7
6	COMÉRCIO, RESTAURANTES E HOTÉIS	100,0	1,9	2,7	3,5	4,1	37,4	16,4	15,1	10,5	8,4
61	Comércio por grosso	100,0	2,6	2,8	3,6	5,3	34,0	10,9	21,3	6,7	12,8
62	Comércio a retalho	100,0	1,5	3,1	2,9	4,4	43,6	11,0	12,5	14,0	7,0
63	Restaurantes e hotéis	100,0	1,6	1,2	5,2	1,5	26,4	39,8	11,9	7,4	5,0
7	TRANSPORTES, ARMAZ. E COMUNICAÇÕES	100,0	4,0	7,9	1,5	27,2	27,3	21,9	5,7	1,5	3,0
71	Transportes e armazenagem	100,0	3,8	6,9	1,9	33,7	25,9	17,0	4,7	2,0	4,1
72	Comunicações	100,0	4,7	10,5	0,2	9,5	31,6	35,1	8,4	-	-
8	BANCOS, SEGUROS, OPERAÇÕES S/ IMÓVEIS	100,0	3,1	11,2	4,0	6,2	45,4	2,7	16,1	2,0	9,3
81	Bancos e outras instituições monetárias e financeiras	100,0	2,7	12,4	5,8	5,9	57,7	0,7	9,0	-	5,8
82	Seguros	100,0	5,1	27,0	-	10,2	37,2	13,8	-	2,6	4,1
83	Op. sobre imóveis e serviços prestados às empresas	100,0	2,9	2,8	1,8	5,1	22,2	2,6	37,6	6,1	18,9
9	SERV. PREST. À COLECT., SOC. E PESSOAIS	100,0	3,2	2,1	2,0	7,1	29,8	5,4	12,5	11,8	26,1
92	Serviços de saneamento e limpeza	100,0	1,7	-	-	-	6,7	6,7	78,2	-	6,7
93	Serviços sociais e similares prestados à colectividade	100,0	5,9	2,5	1,2	8,3	15,7	5,8	16,2	1,2	43,2
94	Serviços recreativos e culturais	100,0	4,7	5,5	5,5	18,4	9,6	9,6	4,4	0,3	42,0
95	Serviços pessoais e domésticos	100,0	0,6	0,5	1,3	1,9	51,0	3,2	8,2	25,8	7,5

**NÚMERO DE TRABALHADORES POR CONTA DE OUTREM,
POR ACTIVIDADES, SEGUNDO OS NÍVEIS DE QUALIFICAÇÃO**

QUADRO 27

NÍVEL DE QUALIFICAÇÃO	TOTAL	MULHERES								
		Quadros Superiores	Quadros Médios	Encarreg. Contra-mestre	Prof. altam. Qualif.	Prof. Qualif.	Prof. Semi Qualif.	Prof. não Qualif.	Pratic. e Aprend.	Nível desconhecido
ACTIVIDADES (CAE - 1973)										

	TOTAL	10 209	101	175	182	427	3 374	2 167	1 834	973	976
1 AGRICULTURA, SILVIC., CAÇA E PESCA	122	-	-	7	-	25	30	50	2	8	
11 Agricultura e caça	102	-	-	-	-	20	23	49	2	8	
12 Silvicultura e exploração florestal	1	-	-	-	-	-	-	1	-	-	
13 Pesca	19	-	-	7	-	5	7	-	-	-	
2 INDÚSTRIAS EXTRACTIVAS	3	-	-	-	-	-	-	1	1	1	
29 Extração de minerais não metálicos	3	-	-	-	-	-	-	1	1	1	
3 INDÚSTRIAS TRANSFORMADORAS	1 794	10	19	35	16	415	648	277	106	268	
31 Indústrias de alimentação, bebidas e tabaco	1 410	6	15	23	11	256	582	258	34	225	
32 Indústrias têxteis, do vestuário e do couro	165	1	-	7	-	69	55	1	32	-	
33 Indústrias da madeira e da cortiça	34	1	-	-	-	12	6	3	5	7	
34 Ind. do papel, artes gráficas e edição de publicações	100	1	2	3	4	41	1	7	28	13	
35 Ind. quím. deriv. do pet. e carvão, borracha e plástico	16	-	1	1	-	5	2	3	1	3	
36 Indústrias dos produtos minerais não metálicos	43	1	1	1	1	17	1	4	-	17	
37 Indústrias metalúrgicas de base	1	-	-	-	-	-	-	-	1	-	
38 Fab. prod. metálicos, máq., equip. e mat. transporte	25	-	-	-	-	15	1	1	5	3	
39 Outras indústrias transformadoras	-	-	-	-	-	-	-	-	-	-	
4 ELECTRICIDADE, GÁS E ÁGUA	132	13	2	-	14	87	8	6	-	2	
41 Electricidade, gás e vapor	132	13	2	-	14	87	8	6	-	2	
5 CONSTRUÇÃO E OBRAS PÚBLICAS	192	1	4	1	5	89	21	32	11	28	
6 COMÉRCIO, RESTAURANTES E HOTÉIS	4 030	25	50	73	62	1 481	843	697	679	120	
61 Comércio por grosso	445	3	10	10	10	211	66	50	73	12	
62 Comércio a retalho	2 306	16	29	18	37	1 011	373	217	516	89	
63 Restaurantes e hotéis	1 279	6	11	45	15	259	404	430	90	19	
7 TRANSPORTES, ARMAZ. E COMUNICAÇÕES	732	24	40	15	141	373	50	39	16	34	
71 Transportes e armazenagem	445	12	30	15	130	156	19	33	16	34	
72 Comunicações	287	12	10	-	11	217	31	6	-	-	
8 BANCOS, SEGUROS, OPERAÇÕES S/ IMÓVEIS	791	10	15	16	25	418	27	152	40	88	
81 Bancos e outras instituições monetárias e financeiras	372	2	3	12	14	237	6	82	-	16	
82 Seguros	83	1	9	-	7	50	14	-	1	1	
83 Op. sobre imóveis e serviços prestados às empresas	336	7	3	4	4	131	7	70	39	71	
9 SERV. PREST. À COLECT., SOC. E PESSOAIS	2 413	18	45	35	164	486	540	580	118	427	
92 Serviços de saneamento e limpeza	195	-	-	1	-	3	4	185	2	-	
93 Serviços sociais e similares prestados à colectividade	1 846	17	41	30	131	390	507	357	18	355	
94 Serviços recreativos e culturais	123	1	3	3	32	17	5	9	1	52	
95 Serviços pessoais e domésticos	249	-	1	1	1	76	24	29	97	20	

DISTRIBUIÇÃO PERCENTUAL DOS TRABALHADORES POR CONTA DE OUTREM, POR ACTIVIDADES, SEGUNDO OS NÍVEIS DE QUALIFICAÇÃO									QUADRO 28		
									MULHERES		
NÍVEL DE QUALIFICAÇÃO	TOTAL	Quadros Superiores	Quadros Médios	Encarreg. Contra-mestre	Prof. altam. Qualif.	Prof. Qualif.	Prof. Semi Qualif.	Prof. não Qualif.	Pratic. e Aprend.	Nível desconhecido	
ACTIVIDADES (CAE - 1973)											

	TOTAL	100,0	1,0	1,7	1,8	4,2	33,0	21,2	18,0	9,5	9,6
1	AGRICULTURA, SILVIC., CAÇA E PESCA	100,0	-	-	5,7	-	20,5	24,6	41,0	1,6	6,6
11	Agricultura e caça	100,0	-	-	-	-	19,6	22,5	48,1	2,0	7,8
12	Silvicultura e exploração florestal	100,0	-	-	-	-	-	-	100,0	-	-
13	Pesca	100,0	-	-	36,9	-	26,3	36,8	-	-	-
2	INDÚSTRIAS EXTRACTIVAS	100,0	-	-	-	-	-	-	33,4	33,3	33,3
29	Extracção de minerais não metálicos	100,0	-	-	-	-	-	-	33,4	33,3	33,3
3	INDÚSTRIAS TRANSFORMADORAS	100,0	0,6	1,1	2,0	0,9	23,1	36,1	15,4	5,9	14,9
31	Indústrias de alimentação, bebidas e tabaco	100,0	0,4	1,1	1,6	0,8	18,2	41,2	18,3	2,4	16,0
32	Indústrias têxteis, do vestuário e do couro	100,0	0,6	-	4,2	-	41,9	33,3	0,6	19,4	-
33	Indústrias da madeira e da cortiça	100,0	2,9	-	-	-	35,4	17,6	8,8	14,7	20,6
34	Ind. do papel, artes gráficas e edição de publicações	100,0	1,0	2,0	3,0	4,0	41,0	1,0	7,0	28,0	13,0
35	Ind. quím. deriv. do pet. e carvão, borracha e plástico	100,0	-	6,3	6,3	-	31,0	12,5	18,8	6,3	18,8
36	Indústrias dos produtos minerais não metálicos	100,0	2,3	2,3	2,3	2,3	39,7	2,3	9,3	-	39,5
37	Indústrias metalúrgicas de base	100,0	-	-	-	-	-	-	-	100,0	-
38	Fab. prod. metálicos, máq., equip. e mat. transporte	100,0	-	-	-	-	60,0	4,0	4,0	20,0	12,0
39	Outras indústrias transformadoras	-	-	-	-	-	-	-	-	-	-
4	ELECTRICIDADE, GÁS E ÁGUA	100,0	9,8	1,5	-	10,6	66,0	6,1	4,5	-	1,5
41	Electricidade, gás e vapor	100,0	9,8	1,5	-	10,6	66,0	6,1	4,5	-	1,5
5	CONSTRUÇÃO E OBRAS PÚBLICAS	100,0	0,5	2,1	0,5	2,6	46,4	10,9	16,7	5,7	14,6
6	COMÉRCIO, RESTAURANTES E HOTÉIS	100,0	0,6	1,2	1,8	1,5	36,9	20,9	17,3	16,8	3,0
61	Comércio por grosso	100,0	0,7	2,2	2,2	2,2	47,6	14,8	11,2	16,4	2,7
62	Comércio a retalho	100,0	0,7	1,3	0,8	1,6	43,7	16,2	9,4	22,4	3,9
63	Restaurantes e hotéis	100,0	0,5	0,9	3,5	1,2	20,3	31,6	33,5	7,0	1,5
7	TRANSPORTES, ARMAZ. E COMUNICAÇÕES	100,0	3,3	5,5	2,0	19,3	51,0	6,8	5,3	2,2	4,6
71	Transportes e armazenagem	100,0	2,7	6,7	3,4	29,2	35,1	4,3	7,4	3,6	7,6
72	Comunicações	100,0	4,2	3,5	-	3,8	75,6	10,8	2,1	-	-
8	BANCOS, SEGUROS, OPERAÇÕES S/ IMÓVEIS	100,0	1,3	1,9	2,0	3,2	52,8	3,4	19,2	5,1	11,1
81	Bancos e outras instituições monetárias e financeiras	100,0	0,5	0,8	3,2	3,8	63,8	1,6	22,0	-	4,3
82	Seguros	100,0	1,2	10,8	-	8,4	60,3	16,9	-	1,2	1,2
83	Op. sobre imóveis e serviços prestados às empresas	100,0	2,1	0,9	1,2	1,2	39,0	2,1	20,8	11,6	21,1
9	SERV. PREST. À COLECT., SOC. E PESSOAIS	100,0	0,7	1,9	1,5	6,8	20,1	22,4	24,0	4,9	17,7
92	Serviços de saneamento e limpeza	100,0	-	-	0,5	-	1,5	2,1	94,9	1,0	-
93	Serviços sociais e similares prestados à colectividade	100,0	0,9	2,2	1,6	7,1	21,1	27,6	19,3	1,0	19,2
94	Serviços recreativos e culturais	100,0	0,8	2,4	2,4	26,0	13,8	4,1	7,3	0,8	42,4
95	Serviços pessoais e domésticos	100,0	-	0,4	0,4	0,4	30,5	9,6	11,6	39,1	8,0

**NÚMERO DE TRABALHADORES POR CONTA DE OUTREM,
POR ACTIVIDADES, SEGUNDO OS GRUPOS ETÁRIOS
HOMENS/MULHERES**

QUADRO 29

GRUPOS ETÁRIOS (Anos)	TOTAL	< 15	15 a 24	25 a 34	35 a 44	45 a 54	55 a 64	65 e +
-----------------------	-------	------	---------	---------	---------	---------	---------	--------

ACTIVIDADES (CAE - 1973)									
	TOTAL	31 101	1	7 402	10 484	7 316	3 940	1 684	274
1	AGRICULTURA, SILVIC., CAÇA E PESCA	1 684	-	381	558	357	205	166	17
11	Agricultura e caça	1 362	-	304	454	280	163	146	15
12	Silvicultura e exploração florestal	14	-	3	4	-	2	4	1
13	Pesca	308	-	74	100	77	40	16	1
2	INDÚSTRIAS EXTRACTIVAS	58	-	9	23	16	4	5	1
29	Extracção de minerais não metálicos	58	-	9	23	16	4	5	1
3	INDÚSTRIAS TRANSFORMADORAS	6 054	-	1 509	1 887	1 288	826	467	77
31	Indústrias de alimentação, bebidas e tabaco	3 930	-	817	1 178	910	613	352	60
32	Indústrias têxteis, do vestuário e do couro	165	-	58	50	29	20	7	1
33	Indústrias da madeira e da cortiça	705	-	245	214	119	70	47	10
34	Ind. do papel, artes gráficas e edição de publicações	370	-	121	116	67	39	25	2
35	Ind. quím. deriv. do pet. e carvão, borracha e plástico	103	-	23	35	28	12	4	1
36	Indústrias dos produtos minerais não metálicos	394	-	95	160	82	40	15	2
37	Indústrias metalúrgicas de base	1	-	1	-	-	-	-	-
38	Fab. prod. metálicos, máq., equip. e mat. transporte	380	-	148	132	52	32	15	1
39	Outras indústrias transformadoras	6	-	1	2	1	-	2	-
4	ELECTRICIDADE, GÁS E ÁGUA	951	-	18	448	328	136	18	3
41	Electricidade, gás e vapor	951	-	18	448	328	136	18	3
5	CONSTRUÇÃO E OBRAS PÚBLICAS	3 537	-	1 021	1 346	694	279	177	20
6	COMÉRCIO, RESTAURANTES E HOTÉIS	9 030	1	3 154	3 057	1 661	762	332	63
61	Comércio por grosso	2 009	-	529	654	483	224	96	23
62	Comércio a retalho	4 813	1	1 814	1 637	787	371	173	30
63	Restaurantes e hotéis	2 208	-	811	766	391	167	63	10
7	TRANSPORTES, ARMAZ. E COMUNICAÇÕES	3 132	-	186	864	1 028	820	222	12
71	Transportes e armazenagem	2 182	-	148	588	748	523	164	11
72	Comunicações	950	-	38	276	280	297	58	1
8	BANCOS, SEGUROS, OPERAÇÕES S/ IMÓVEIS	2 569	-	290	844	932	417	73	13
81	Bancos e outras instituições monetárias e financeiras	1 456	-	40	406	652	310	43	5
82	Seguros	276	-	15	106	108	36	10	1
83	Op. sobre imóveis e serviços prestados às empresas	837	-	235	332	172	71	20	7
9	SERV. PREST. À COLECT., SOC. E PESSOAIS	4 086	-	834	1 457	1 012	491	224	68
92	Serviços de saneamento e limpeza	227	-	58	86	57	20	4	2
93	Serviços sociais e similares prestados à colectividade	2 401	-	296	878	658	341	173	55
94	Serviços recreativos e culturais	453	-	71	143	145	67	23	4
95	Serviços pessoais e domésticos	1 005	-	409	350	152	63	24	7

**NÚMERO DE TRABALHADORES POR CONTA DE OUTREM,
POR ACTIVIDADES, SEGUNDO OS GRUPOS ETÁRIOS
HOMENS**

QUADRO 30

GRUPOS ETÁRIOS (Anos)	TOTAL	< 15	15 a 24	25 a 34	35 a 44	45 a 54	55 a 64	65 e +
-----------------------	-------	------	---------	---------	---------	---------	---------	--------

ACTIVIDADES (CAE - 1973)									
	TOTAL	21 156	-	4 689	6 901	5 169	2 888	1 309	200
1	AGRICULTURA, SILVIC., CAÇA E PESCA	1 564	-	344	515	338	192	159	16
11	Agricultura e caça	1 262	-	272	417	266	152	140	15
12	Silvicultura e exploração florestal	13	-	2	4	-	2	4	1
13	Pesca	289	-	70	94	72	38	15	-
2	INDÚSTRIAS EXTRACTIVAS	56	-	9	22	16	4	4	1
29	Extracção de minerais não metálicos	56	-	9	22	16	4	4	1
3	INDÚSTRIAS TRANSFORMADORAS	4 321	-	1 032	1 308	925	616	374	66
31	Indústrias de alimentação, bebidas e tabaco	2 562	-	456	730	611	440	275	50
32	Indústrias têxteis, do vestuário e do couro	11	-	3	2	4	2	-	-
33	Indústrias da madeira e da cortiça	673	-	237	202	114	68	42	10
34	Ind. do papel, artes gráficas e edição de publicações	275	-	92	84	47	29	21	2
35	Ind. quím. deriv. do pet. e carvão, borracha e plástico	87	-	18	27	25	12	4	1
36	Indústrias dos produtos minerais não metálicos	351	-	83	142	74	35	15	2
37	Indústrias metalúrgicas de base	-	-	-	-	-	-	-	-
38	Fab. prod. metálicos, máq., equip. e mat. transporte	356	-	142	119	49	30	15	1
39	Outras indústrias transformadoras	6	-	1	2	1	-	2	-
4	ELECTRICIDADE, GÁS E ÁGUA	819	-	16	379	284	122	15	3
41	Electricidade, gás e vapor	819	-	16	379	284	122	15	3
5	CONSTRUÇÃO E OBRAS PÚBLICAS	3 349	-	969	1 276	652	261	171	20
6	COMÉRCIO, RESTAURANTES E HOTÉIS	5 106	-	1 595	1 696	1 037	501	231	46
61	Comércio por grosso	1 571	-	372	503	398	196	81	21
62	Comércio a retalho	2 571	-	868	869	468	230	116	20
63	Restaurantes e hotéis	964	-	355	324	171	75	34	5
7	TRANSPORTES, ARMAZ. E COMUNICAÇÕES	2 417	-	145	636	793	637	197	9
71	Transportes e armazenagem	1 754	-	115	452	578	449	152	8
72	Comunicações	663	-	30	184	215	188	45	1
8	BANCOS, SEGUROS, OPERAÇÕES S/ IMÓVEIS	1 782	-	153	507	710	348	55	9
81	Bancos e outras instituições monetárias e financeiras	1 085	-	24	253	503	267	34	4
82	Seguros	193	-	8	62	84	31	7	1
83	Op. sobre imóveis e serviços prestados às empresas	504	-	121	192	123	50	14	4
9	SERV. PREST. À COLECT., SOC. E PESSOAIS	1 742	-	426	562	414	207	103	30
92	Serviços de saneamento e limpeza	42	-	9	19	10	2	-	2
93	Serviços sociais e similares prestados à colectividade	599	-	69	185	170	95	61	19
94	Serviços recreativos e culturais	335	-	43	97	116	55	21	3
95	Serviços pessoais e domésticos	766	-	305	261	118	55	21	6

**NÚMERO DE TRABALHADORES POR CONTA DE OUTREM,
POR ACTIVIDADES, SEGUNDO OS GRUPOS ETÁRIOS
MULHERES**

QUADRO 31

GRUPOS ETÁRIOS (Anos)	TOTAL	< 15	15 a 24	25 a 34	35 a 44	45 a 54	55 a 64	65 e +
-----------------------	-------	------	---------	---------	---------	---------	---------	--------

ACTIVIDADES (CAE - 1973)									
	TOTAL	9 945	1	2 713	3 583	2 147	1 052	375	74
1	AGRICULTURA, SILVIC., CAÇA E PESCA	120	-	37	43	19	13	7	1
11	Agricultura e caça	100	-	32	37	14	11	6	-
12	Silvicultura e exploração florestal	1	-	1	-	-	-	-	-
13	Pesca	19	-	4	6	5	2	1	1
2	INDÚSTRIAS EXTRACTIVAS	2	-	-	1	-	-	1	-
29	Extracção de minerais não metálicos	2	-	-	1	-	-	1	-
3	INDÚSTRIAS TRANSFORMADORAS	1 733	-	477	579	363	210	93	11
31	Indústrias de alimentação, bebidas e tabaco	1 368	-	361	448	299	173	77	10
32	Indústrias têxteis, do vestuário e do couro	154	-	55	48	25	18	7	1
33	Indústrias da madeira e da cortiça	32	-	8	12	5	2	5	-
34	Ind. do papel, artes gráficas e edição de publicações	95	-	29	32	20	10	4	-
35	Ind. quím. deriv. do pet. e carvão, borracha e plástico	16	-	5	8	3	-	-	-
36	Indústrias dos produtos minerais não metálicos	43	-	12	18	8	5	-	-
37	Indústrias metalúrgicas de base	1	-	1	-	-	-	-	-
38	Fab. prod. metálicos, máq., equip. e mat. transporte	24	-	6	13	3	2	-	-
39	Outras indústrias transformadoras	-	-	-	-	-	-	-	-
4	ELECTRICIDADE, GÁS E ÁGUA	132	-	2	69	44	14	3	-
41	Electricidade, gás e vapor	132	-	2	69	44	14	3	-
5	CONSTRUÇÃO E OBRAS PÚBLICAS	188	-	52	70	42	18	6	-
6	COMÉRCIO, RESTAURANTES E HOTÉIS	3 924	1	1 559	1 361	624	261	101	17
61	Comércio por grosso	438	-	157	151	85	28	15	2
62	Comércio a retalho	2 242	1	946	768	319	141	57	10
63	Restaurantes e hotéis	1 244	-	456	442	220	92	29	5
7	TRANSPORTES, ARMAZ. E COMUNICAÇÕES	715	-	41	228	235	183	25	3
71	Transportes e armazenagem	428	-	33	136	170	74	12	3
72	Comunicações	287	-	8	92	65	109	13	-
8	BANCOS, SEGUROS, OPERAÇÕES S/ IMÓVEIS	787	-	137	337	222	69	18	4
81	Bancos e outras instituições monetárias e financeiras	371	-	16	153	149	43	9	1
82	Seguros	83	-	7	44	24	5	3	-
83	Op. sobre imóveis e serviços prestados às empresas	333	-	114	140	49	21	6	3
9	SERV. PREST. À COLECT., SOC. E PESSOAIS	2 344	-	408	895	598	284	121	38
92	Serviços de saneamento e limpeza	185	-	49	67	47	18	4	-
93	Serviços sociais e similares prestados à colectividade	1 802	-	227	693	488	246	112	36
94	Serviços recreativos e culturais	118	-	28	46	29	12	2	1
95	Serviços pessoais e domésticos	239	-	104	89	34	8	3	1

DISTRIBUIÇÃO PERCENTUAL DOS TRABALHADORES POR CONTA DE OUTREM, POR ACTIVIDADES, SEGUNDO OS GRUPOS ETÁRIOS HOMENS/MULHERES

QUADRO 32

GRUPOS ETÁRIOS (Anos)	TOTAL	< 15	15 a 24	25 a 34	35 a 44	45 a 54	55 a 64	65 e +
-----------------------	-------	------	---------	---------	---------	---------	---------	--------

ACTIVIDADES (CAE - 1973)									
	TOTAL	100,0	*	23,8	33,7	23,5	12,7	5,4	0,9
1	AGRICULTURA, SILVIC., CAÇA E PESCA	100,0	-	22,6	33,1	21,2	12,2	9,9	1,0
11	Agricultura e caça	100,0	-	22,3	33,3	20,6	12,0	10,7	1,1
12	Silvicultura e exploração florestal	100,0	-	21,4	28,6	-	14,3	28,6	7,1
13	Pesca	100,0	-	24,0	32,5	25,0	13,0	5,2	0,3
2	INDÚSTRIAS EXTRACTIVAS	100,0	-	15,5	39,7	27,6	6,9	8,6	1,7
29	Extracção de minerais não metálicos	100,0	-	15,5	39,7	27,6	6,9	8,6	1,7
3	INDÚSTRIAS TRANSFORMADORAS	100,0	-	24,9	31,2	21,3	13,6	7,7	1,3
31	Indústrias de alimentação, bebidas e tabaco	100,0	-	20,8	29,9	23,2	15,6	9,0	1,5
32	Indústrias têxteis, do vestuário e do couro	100,0	-	35,2	30,3	17,6	12,1	4,2	0,6
33	Indústrias da madeira e da cortiça	100,0	-	34,7	30,4	16,9	9,9	6,7	1,4
34	Ind. do papel, artes gráficas e edição de publicações	100,0	-	32,7	31,4	18,1	10,5	6,8	0,5
35	Ind. quím. deriv. do pet. e carvão, borracha e plástico	100,0	-	22,3	33,9	27,2	11,7	3,9	1,0
36	Indústrias dos produtos minerais não metálicos	100,0	-	24,1	40,6	20,8	10,2	3,8	0,5
37	Indústrias metalúrgicas de base	100,0	-	100,0	-	-	-	-	-
38	Fab. prod. metálicos, máq., equip. e mat. transporte	100,0	-	39,0	34,7	13,7	8,4	3,9	0,3
39	Outras indústrias transformadoras	100,0	-	16,7	33,3	16,7	-	33,3	-
4	ELECTRICIDADE, GÁS E ÁGUA	100,0	-	1,9	47,1	34,5	14,3	1,9	0,3
41	Electricidade, gás e vapor	100,0	-	1,9	47,1	34,5	14,3	1,9	0,3
5	CONSTRUÇÃO E OBRAS PÚBLICAS	100,0	-	28,9	38,0	19,6	7,9	5,0	0,6
6	COMÉRCIO, RESTAURANTES E HOTÉIS	100,0	*	34,9	33,9	18,4	8,4	3,7	0,7
61	Comércio por grosso	100,0	-	26,3	32,7	24,0	11,1	4,8	1,1
62	Comércio a retalho	100,0	*	37,7	34,0	16,4	7,7	3,6	0,6
63	Restaurantes e hotéis	100,0	-	36,6	34,7	17,7	7,6	2,9	0,5
7	TRANSPORTES, ARMAZ. E COMUNICAÇÕES	100,0	-	5,9	27,6	32,8	26,2	7,1	0,4
71	Transportes e armazenagem	100,0	-	6,8	26,9	34,3	24,0	7,5	0,5
72	Comunicações	100,0	-	4,0	29,1	29,5	31,2	6,1	0,1
8	BANCOS, SEGUROS, OPERAÇÕES S/ IMÓVEIS	100,0	-	11,3	32,9	36,3	16,2	2,8	0,5
81	Bancos e outras instituições monetárias e financeiras	100,0	-	2,7	27,9	44,8	21,3	3,0	0,3
82	Seguros	100,0	-	5,4	38,4	39,2	13,0	3,6	0,4
83	Op. sobre imóveis e serviços prestados às empresas	100,0	-	28,1	39,7	20,5	8,5	2,4	0,8
9	SERV. PREST. À COLECT., SOC. E PESSOAIS	100,0	-	20,4	35,6	24,8	12,0	5,5	1,7
92	Serviços de saneamento e limpeza	100,0	-	25,6	37,8	25,1	8,8	1,8	0,9
93	Serviços sociais e similares prestados à colectividade	100,0	-	12,3	36,6	27,4	14,2	7,2	2,3
94	Serviços recreativos e culturais	100,0	-	15,7	31,6	31,9	14,8	5,1	0,9
95	Serviços pessoais e domésticos	100,0	-	40,7	34,8	15,1	6,3	2,4	0,7

**DISTRIBUIÇÃO PERCENTUAL DOS TRABALHADORES POR CONTA DE OUTREM,
POR ACTIVIDADES, SEGUNDO OS GRUPOS ETÁRIOS
HOMENS**

QUADRO 33

GRUPOS ETÁRIOS (Anos)	TOTAL	< 15	15 a 24	25 a 34	35 a 44	45 a 54	55 a 64	65 e +
-----------------------	-------	------	---------	---------	---------	---------	---------	--------

ACTIVIDADES (CAE - 1973)									
	TOTAL	100,0	-	22,2	32,6	24,4	13,7	6,2	0,9
1	AGRICULTURA, SILVIC., CAÇA E PESCA	100,0	-	22,0	32,9	21,6	12,3	10,2	1,0
11	Agricultura e caça	100,0	-	21,6	33,0	21,1	12,0	11,1	1,2
12	Silvicultura e exploração florestal	100,0	-	15,4	30,7	-	15,4	30,8	7,7
13	Pesca	100,0	-	24,2	32,6	24,9	13,1	5,2	-
2	INDÚSTRIAS EXTRACTIVAS	100,0	-	16,1	39,3	28,6	7,1	7,1	1,8
29	Extracção de minerais não metálicos	100,0	-	16,1	39,3	28,6	7,1	7,1	1,8
3	INDÚSTRIAS TRANSFORMADORAS	100,0	-	23,9	30,2	21,4	14,3	8,7	1,5
31	Indústrias de alimentação, bebidas e tabaco	100,0	-	17,8	28,5	23,8	17,2	10,7	2,0
32	Indústrias têxteis, do vestuário e do couro	100,0	-	27,3	18,2	36,3	18,2	-	-
33	Indústrias da madeira e da cortiça	100,0	-	35,3	30,0	16,9	10,1	6,2	1,5
34	Ind. do papel, artes gráficas e edição de publicações	100,0	-	33,6	30,5	17,1	10,5	7,6	0,7
35	Ind. quím. deriv. do pet. e carvão, borracha e plástico	100,0	-	20,7	31,1	28,7	13,8	4,6	1,1
36	Indústrias dos produtos minerais não metálicos	100,0	-	23,6	40,4	21,1	10,0	4,3	0,6
37	Indústrias metalúrgicas de base	-	-	-	-	-	-	-	-
38	Fab. prod. metálicos, máq., equip. e mat. transporte	100,0	-	39,9	33,4	13,8	8,4	4,2	0,3
39	Outras indústrias transformadoras	100,0	-	16,7	33,3	16,7	-	33,3	-
4	ELECTRICIDADE, GÁS E ÁGUA	100,0	-	2,0	46,2	34,7	14,9	1,8	0,4
41	Electricidade, gás e vapor	100,0	-	2,0	46,2	34,7	14,9	1,8	0,4
5	CONSTRUÇÃO E OBRAS PÚBLICAS	100,0	-	28,9	38,1	19,5	7,8	5,1	0,6
6	COMÉRCIO, RESTAURANTES E HOTÉIS	100,0	-	31,2	33,3	20,3	9,8	4,5	0,9
61	Comércio por grosso	100,0	-	23,7	32,0	25,3	12,5	5,2	1,3
62	Comércio a retalho	100,0	-	33,8	33,8	18,2	8,9	4,5	0,8
63	Restaurantes e hotéis	100,0	-	36,9	33,6	17,7	7,8	3,5	0,5
7	TRANSPORTES, ARMAZ. E COMUNICAÇÕES	100,0	-	6,0	26,3	32,7	26,4	8,2	0,4
71	Transportes e armazenagem	100,0	-	6,6	25,8	32,8	25,6	8,7	0,5
72	Comunicações	100,0	-	4,5	27,8	32,3	28,4	6,8	0,2
8	BANCOS, SEGUROS, OPERAÇÕES S/ IMÓVEIS	100,0	-	8,6	28,5	39,8	19,5	3,1	0,5
81	Bancos e outras instituições monetárias e financeiras	100,0	-	2,2	23,3	46,4	24,6	3,1	0,4
82	Seguros	100,0	-	4,1	32,1	43,6	16,1	3,6	0,5
83	Op. sobre imóveis e serviços prestados às empresas	100,0	-	24,0	38,1	24,4	9,9	2,8	0,8
9	SERV. PREST. À COLECT., SOC. E PESSOAIS	100,0	-	24,5	32,2	23,8	11,9	5,9	1,7
92	Serviços de saneamento e limpeza	100,0	-	21,4	45,2	23,8	4,8	-	4,8
93	Serviços sociais e similares prestados à colectividade	100,0	-	11,5	30,8	28,4	15,9	10,2	3,2
94	Serviços recreativos e culturais	100,0	-	12,8	29,0	34,6	16,4	6,3	0,9
95	Serviços pessoais e domésticos	100,0	-	39,8	34,1	15,4	7,2	2,7	0,8

**DISTRIBUIÇÃO PERCENTUAL DOS TRABALHADORES POR CONTA DE OUTREM,
POR ACTIVIDADES, SEGUNDO OS GRUPOS ETÁRIOS
MULHERES**

QUADRO 34

GRUPOS ETÁRIOS (Anos)	TOTAL	< 15	15 a 24	25 a 34	35 a 44	45 a 54	55 a 64	65 e +
-----------------------	-------	------	---------	---------	---------	---------	---------	--------

ACTIVIDADES (CAE - 1973)									
	TOTAL	100,0	*	27,3	36,0	21,6	10,6	3,8	0,7
1	AGRICULTURA, SILVIC., CAÇA E PESCA	100,0	-	30,8	36,0	15,8	10,8	5,8	0,8
11	Agricultura e caça	100,0	-	32,0	37,0	14,0	11,0	6,0	-
12	Silvicultura e exploração florestal	100,0	-	100,0	-	-	-	-	-
13	Pesca	100,0	-	21,1	31,5	26,3	10,5	5,3	5,3
2	INDÚSTRIAS EXTRACTIVAS	100,0	-	-	50,0	-	-	50,0	-
29	Extracção de minerais não metálicos	100,0	-	-	50,0	-	-	50,0	-
3	INDÚSTRIAS TRANSFORMADORAS	100,0	-	27,5	33,5	20,9	12,1	5,4	0,6
31	Indústrias de alimentação, bebidas e tabaco	100,0	-	26,4	32,8	21,9	12,6	5,6	0,7
32	Indústrias têxteis, do vestuário e do couro	100,0	-	35,8	31,2	16,2	11,7	4,5	0,6
33	Indústrias da madeira e da cortiça	100,0	-	25,0	37,5	15,6	6,3	15,6	-
34	Ind. do papel, artes gráficas e edição de publicações	100,0	-	30,5	33,7	21,1	10,5	4,2	-
35	Ind. quím. deriv. do pet. e carvão, borracha e plástico	100,0	-	31,3	49,9	18,8	-	-	-
36	Indústrias dos produtos minerais não metálicos	100,0	-	27,9	41,9	18,6	11,6	-	-
37	Indústrias metalúrgicas de base	100,0	-	100,0	-	-	-	-	-
38	Fab. prod. metálicos, máq., equip. e mat. transporte	100,0	-	25,0	54,2	12,5	8,3	-	-
39	Outras indústrias transformadoras	-	-	-	-	-	-	-	-
4	ELECTRICIDADE, GÁS E ÁGUA	100,0	-	1,5	52,3	33,3	10,6	2,3	-
41	Electricidade, gás e vapor	100,0	-	1,5	52,3	33,3	10,6	2,3	-
5	CONSTRUÇÃO E OBRAS PÚBLICAS	100,0	-	27,7	37,2	22,3	9,6	3,2	-
6	COMÉRCIO, RESTAURANTES E HOTÉIS	100,0	*	39,7	34,7	15,9	6,7	2,6	0,4
61	Comércio por grosso	100,0	-	35,8	34,5	19,4	6,4	3,4	0,5
62	Comércio a retalho	100,0	*	42,3	34,3	14,2	6,3	2,5	0,4
63	Restaurantes e hotéis	100,0	-	36,7	35,5	17,7	7,4	2,3	0,4
7	TRANSPORTES, ARMAZ. E COMUNICAÇÕES	100,0	-	5,7	31,9	32,9	25,6	3,5	0,4
71	Transportes e armazenagem	100,0	-	7,7	31,8	39,7	17,3	2,8	0,7
72	Comunicações	100,0	-	2,8	32,1	22,6	38,0	4,5	-
8	BANCOS, SEGUROS, OPERAÇÕES S/ IMÓVEIS	100,0	-	17,4	42,8	28,2	8,8	2,3	0,5
81	Bancos e outras instituições monetárias e financeiras	100,0	-	4,3	41,2	40,2	11,6	2,4	0,3
82	Seguros	100,0	-	8,4	53,1	28,9	6,0	3,6	-
83	Op. sobre imóveis e serviços prestados às empresas	100,0	-	34,2	42,1	14,7	6,3	1,8	0,9
9	SERV. PREST. À COLECT., SOC. E PESSOAIS	100,0	-	17,4	38,2	25,5	12,1	5,2	1,6
92	Serviços de saneamento e limpeza	100,0	-	26,5	36,2	25,4	9,7	2,2	-
93	Serviços sociais e similares prestados à colectividade	100,0	-	12,6	38,4	27,1	13,7	6,2	2,0
94	Serviços recreativos e culturais	100,0	-	23,7	39,0	24,6	10,2	1,7	0,8
95	Serviços pessoais e domésticos	100,0	-	43,6	37,2	14,2	3,3	1,3	0,4

**NÚMERO DE TRABALHADORES POR CONTA DE OUTREM,
POR PROFISSÕES, SEGUNDO OS GRUPOS ETÁRIOS**

QUADRO 35

PROFISSÕES	GRUPOS ETÁRIOS (Anos)							
	TOTAL	< 15	15 a 24	25 a 34	35 a 44	45 a 54	55 a 64	65 e +
TOTAL	31 101	1	7 402	10 484	7 316	3 940	1 684	274

0+1 PESSOAL PROF. CIENTÍFICAS, TÉC., ARTÍST. E SIM.	1 268	-	111	463	403	196	76	19
2 DIRECTORES E QUADROS SUP. ADMINISTRATIVOS	292	-	5	60	98	78	36	15
3 PESSOAL ADMINISTRATIVO E TRAB. SIMILARES	6 033	-	1 112	2 173	1 577	901	232	38
4 PESSOAL DO COMÉRCIO E VENDEDORES	3 608	-	1 225	1 246	642	351	113	31
5 PESSOAL SERV. PROT. SEG., PESS. DOMÉST. E SIM.	3 496	-	997	1 136	795	374	167	27
6 AGRICULTORES, PESCADORES E CAÇADORES	1 535	-	353	483	323	195	164	17
7+8+9 TRAB. IND. EXTRAC. E TRANSF. , CONDUTORES	13 983	1	2 906	4 780	3 437	1 837	895	127
70 Encarregados e trabalhadores similares	561	-	17	148	169	124	85	18
71 Mineiros, trab. de pedreiras, perfuradores de poços e similares	25	-	2	6	5	8	4	-
72 Trabalhadores da produção e tratamento dos metais	10	-	-	3	5	-	2	-
73 Trab. da preparação de madeira, pasta para papel e papel	113	-	16	39	34	13	8	3
74 Operadores de instalações de moagem, cond. de fornos e sim.	46	-	1	9	16	15	5	-
75 Trabalhadores têxteis e similares	11	-	4	3	3	1	-	-
76 Curtidores, preparadores e acabadores de peles e trab. simil.	-	-	-	-	-	-	-	-
77 Trabalhadores do fabrico de produtos alimentares e bebidas	1 635	-	408	494	347	241	128	17
78 Trabalhadores dos tabacos	37	-	-	18	17	1	1	-
79 Alfaiates, costureiras, peleiros, estofadores e trab. similares	153	-	48	43	28	22	9	3
80 Trabalhadores do calçado e de artigos em couro	-	-	-	-	-	-	-	-
81 Marceneiros, carpinteiros, operadores de máq. para madeira	158	-	32	59	39	16	9	3
82 Canteiros, operadores de máquinas para trabalhar a pedra	-	-	-	-	-	-	-	-
83 Forjadores, serralheiros-mecânicos, oper. de máq.-ferramentas	95	-	14	39	27	11	4	-
84 Ajustadores-montadores, mecânicos reparadores de máquinas	403	-	70	173	110	36	14	-
85 Electricistas e trab. similares de electricidade e electrónica	816	-	126	336	233	100	20	1
86 Operadores de estações de rádio e televisão, proj. de cinema	23	-	1	9	10	1	2	-
87 Serralheiros civis, canalizadores, soldadores, caldeiros	401	-	88	165	78	48	22	-
88 Joalheiros, ourives, lapidadores de pedras preciosas	1	-	-	-	1	-	-	-
89 Vidreiros, oleiros e trabalhadores similares	8	-	2	4	-	-	2	-
90 Trabalhadores do fab. de artigos em borracha e mat. plásticas	28	-	7	12	7	2	-	-
91 Cartonageiros e trabalhadores similares	32	-	7	9	8	3	5	-
92 Compositores tipográficos, encadernadores e trab. similares	101	-	21	29	25	20	6	-
93 Pintores e trabalhadores similares	178	-	30	74	39	19	13	3
94 Trabalhadores da produção não classificados em outra parte	34	-	12	7	9	4	2	-
95 Pedreiros, carpinteiros e trab. similares constr. civil e naval	1 071	-	184	440	247	117	75	8
96 Condutores de máquinas e de instalações fixas	205	-	4	78	76	35	10	2
97 Embaladores, carregadores e descarreg e cond. de máquinas	586	-	110	213	148	76	35	4
98 Condutores de veículos de transporte e trab. similares	982	-	50	354	325	165	84	4
99 Trabalhadores indiferenciados não classificados	6 270	1	1 652	2 016	1 431	759	350	61
A APRENDIZES, PRATIC., AUX., AJU., ESTAGIÁRIOS	786	-	690	96	-	-	-	-
B LICENCIADOS E BACHARÉIS	100	-	3	47	41	8	1	-

DISTRIBUIÇÃO PERCENTUAL DOS TRABALHADORES POR CONTA DE OUTREM, POR PROFISSÕES, SEGUNDO OS GRUPOS ETÁRIOS

QUADRO 36

PROFISSÕES	GRUPOS ETÁRIOS (Anos)							
	TOTAL	< 15	15 a 24	25 a 34	35 a 44	45 a 54	55 a 64	65 e +
TOTAL	100,0	*	23,8	33,7	23,5	12,7	5,4	0,9

0+1 PESSOAL PROF. CIENTÍFICAS, TÉC., ARTÍST. E SIM.	100,0	-	8,8	36,4	31,8	15,5	6,0	1,5
2 DIRECTORES E QUADROS SUP. ADMINISTRATIVOS	100,0	-	1,7	20,5	33,7	26,7	12,3	5,1
3 PESSOAL ADMINISTRATIVO E TRAB. SIMILARES	100,0	-	18,4	36,2	26,1	14,9	3,8	0,6
4 PESSOAL DO COMÉRCIO E VENDEDORES	100,0	-	34,0	34,5	17,8	9,7	3,1	0,9
5 PESSOAL SERV. PROT. SEG., PESS. DOMÉST. E SIM.	100,0	-	28,5	32,5	22,7	10,7	4,8	0,8
6 AGRICULTORES, PESCADORES E CAÇADORES	100,0	-	23,0	31,5	21,0	12,7	10,7	1,1
7+8+9 TRAB. IND. EXTRAC. E TRANSF. , CONDUTORES	100,0	*	20,8	34,2	24,6	13,1	6,4	0,9
70 Encarregados e trabalhadores similares	100,0	-	3,0	26,4	30,1	22,1	15,2	3,2
71 Mineiros, trab. de pedreiras, perfuradores de poços e similares	100,0	-	8,0	24,0	20,0	32,0	16,0	-
72 Trabalhadores da produção e tratamento dos metais	100,0	-	-	30,0	50,0	-	20,0	-
73 Trab. da preparação de madeira, pasta para papel e papel	100,0	-	14,2	34,4	30,1	11,5	7,1	2,7
74 Operadores de instalações de moagem, cond. de fornos	100,0	-	2,2	19,6	34,7	32,6	10,9	-
75 Trabalhadores têxteis e similares	100,0	-	36,3	27,3	27,3	9,1	-	-
76 Curtidores, preparadores e acabadores de peles e trab. simil.	-	-	-	-	-	-	-	-
77 Trabalhadores do fabrico de produtos alimentares e bebidas	100,0	-	25,0	30,3	21,2	14,7	7,8	1,0
78 Trabalhadores dos tabacos	100,0	-	-	48,7	45,9	2,7	2,7	-
79 Alfaiates, costureiras, peleiros, estofadores e trab. similares	100,0	-	31,3	28,1	18,3	14,4	5,9	2,0
80 Trabalhadores do calçado e de artigos em couro	-	-	-	-	-	-	-	-
81 Marceneiros, carpinteiros, operadores de máq. para madeira	100,0	-	20,3	37,3	24,7	10,1	5,7	1,9
82 Canteiros, operadores de máquinas para trabalhar a pedra	-	-	-	-	-	-	-	-
83 Forjadores, serralheiros-mecânicos, oper. de máq.-ferramentas	100,0	-	14,7	41,1	28,4	11,6	4,2	-
84 Ajustadores-montadores, mecânicos reparadores de máquinas	100,0	-	17,4	42,9	27,3	8,9	3,5	-
85 Electricistas e trab. similares de electricidade e electrónica	100,0	-	15,4	41,1	28,6	12,3	2,5	0,1
86 Operadores de estações de rádio e televisão, proj. de cinema	100,0	-	4,3	39,1	43,6	4,3	8,7	-
87 Serralheiros civis, canalizadores, soldadores, caldeiros	100,0	-	21,9	41,1	19,5	12,0	5,5	-
88 Joalheiros, ourives, lapidadores de pedras preciosas	100,0	-	-	-	100,0	-	-	-
89 Vidreiros, oleiros e trabalhadores similares	100,0	-	25,0	50,0	-	-	25,0	-
90 Trabalhadores do fab. de artigos em borracha e mat. plást.	100,0	-	25,0	42,9	25,0	7,1	-	-
91 Cartonageiros e trabalhadores similares	100,0	-	21,9	28,1	25,0	9,4	15,6	-
92 Compositores tipográficos, encadernadores e trab. similares	100,0	-	20,8	28,7	24,8	19,8	5,9	-
93 Pintores e trabalhadores similares	100,0	-	16,9	41,5	21,9	10,7	7,3	1,7
94 Trabalhadores da produção não classificados em outra parte	100,0	-	35,2	20,6	26,5	11,8	5,9	-
95 Pedreiros, carpinteiros e trab. similares constr. civil e naval	100,0	-	17,2	41,1	23,1	10,9	7,0	0,7
96 Condutores de máquinas e de instalações fixas	100,0	-	2,0	37,9	37,1	17,1	4,9	1,0
97 Embaladores, carregadores e descarreg e cond. de máquinas	100,0	-	18,8	36,2	25,3	13,0	6,0	0,7
98 Condutores de veículos de transporte e trab. similares	100,0	-	5,1	36,0	33,1	16,8	8,6	0,4
99 Trabalhadores indiferenciados não classificados	100,0	*	26,3	32,2	22,8	12,1	5,6	1,0
A APRENDIZES, PRATIC., AUX., AJU., ESTAGIÁRIOS	100,0	-	87,8	12,2	-	-	-	-
B LICENCIADOS E BACHARÉIS	100,0	-	3,0	47,0	41,0	8,0	1,0	-

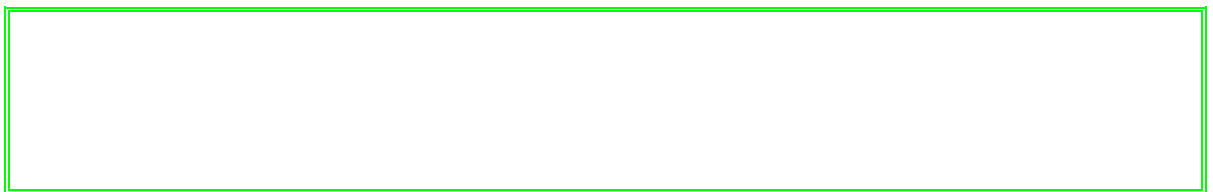

DURAÇÃO DO TRABALHO

NÚMERO DE TRABALHADORES POR CONTA DE OUTREM, A TEMPO COMPLETO E INCOMPLETO, POR ACTIVIDADES, SEGUNDO OS ESCALÕES DE DURAÇÃO DO TRABALHO EFECTUADO NO PERÍODO NORMAL

QUADRO 37

ESCALÕES DE DURAÇÃO DO TRABALHO (Horas)	TOTAL	< 16	16 a 30	31 a 35	36 a 40	41 a 44	45 a 48	> 48
ACTIVIDADES (CAE - 1973)								

	TOTAL	29 377	1 132	1 983	3 521	7 770	14 686	285	-
1 AGRICULTURA, SILVIC., CAÇA E PESCA	1 405	162	120	24	91	942	66	-	-
11 Agricultura e caça	1 362	157	118	22	87	914	64	-	-
12 Silvicultura e exploração florestal	12	2	-	1	1	8	-	-	-
13 Pesca	31	3	2	1	3	20	2	-	-
2 INDÚSTRIAS EXTRACTIVAS	44	1	-	1	10	32	-	-	-
29 Extração de minerais não metálicos	44	1	-	1	10	32	-	-	-
3 INDÚSTRIAS TRANSFORMADORAS	5 662	261	374	172	1 253	3 538	64	-	-
31 Indústrias de alimentação, bebidas e tabaco	3 630	180	224	86	823	2 276	41	-	-
32 Indústrias têxteis, do vestuário e do couro	166	4	8	10	20	124	-	-	-
33 Indústrias da madeira e da cortiça	702	43	76	22	83	462	16	-	-
34 Ind. do papel, artes gráficas e edição de publicações	385	12	13	27	162	164	7	-	-
35 Ind. quím. deriv. do pet. e carvão, borracha e plástico	95	2	-	3	30	60	-	-	-
36 Indústrias dos produtos minerais não metálicos	349	8	41	16	95	189	-	-	-
37 Indústrias metalúrgicas de base	-	-	-	-	-	-	-	-	-
38 Fab. prod. metálicos, máq., equip. e mat. transporte	335	12	12	8	40	263	-	-	-
39 Outras indústrias transformadoras	-	-	-	-	-	-	-	-	-
4 ELECTRICIDADE, GÁS E ÁGUA	897	1	-	895	-	1	-	-	-
41 Electricidade, gás e vapor	897	1	-	895	-	1	-	-	-
5 CONSTRUÇÃO E OBRAS PÚBLICAS	3 565	164	568	163	584	2 061	25	-	-
6 COMÉRCIO, RESTAURANTES E HOTÉIS	8 820	251	401	231	2 067	5 775	95	-	-
61 Comércio por grosso	1 892	41	59	77	752	949	14	-	-
62 Comércio a retalho	4 752	147	236	119	1 125	3 072	53	-	-
63 Restaurantes e hotéis	2 176	63	106	35	190	1 754	28	-	-
7 TRANSPORTES, ARMAZ. E COMUNICAÇÕES	3 125	34	67	337	2 048	635	4	-	-
71 Transportes e armazenagem	2 174	33	64	268	1 170	635	4	-	-
72 Comunicações	951	1	3	69	878	-	-	-	-
8 BANCOS, SEGUROS, OPERAÇÕES S/ IMÓVEIS	2 422	65	138	1 292	693	233	1	-	-
81 Bancos e outras instituições monetárias e financeiras	1 437	20	33	1 198	185	1	-	-	-
82 Seguros	276	24	49	55	144	4	-	-	-
83 Op. sobre imóveis e serviços prestados às empresas	709	21	56	39	364	228	1	-	-
9 SERV. PREST. À COLECT., SOC. E PESSOAS	3 437	193	315	406	1 024	1 469	30	-	-
92 Serviços de saneamento e limpeza	245	32	64	12	23	114	-	-	-
93 Serviços sociais e similares prestados à colectividade	1 908	103	188	351	567	687	12	-	-
94 Serviços recreativos e culturais	296	16	9	7	232	31	1	-	-
95 Serviços pessoais e domésticos	988	42	54	36	202	637	17	-	-

DISTRIBUIÇÃO PERCENTUAL DOS TRABALHADORES POR CONTA DE OUTREM, A TEMPO COMPLETO E INCOMPLETO, POR ACTIVIDADES, SEGUNDO OS ESCALÕES DE DURAÇÃO DO TRABALHO EFECTUADO NO PERÍODO NORMAL

QUADRO 38

ESCALÕES DE DURAÇÃO DO TRABALHO (Horas)	TOTAL	< 16	16 a 30	31 a 35	36 a 40	41 a 44	45 a 48	> 48
ACTIVIDADES (CAE - 1973)								

	TOTAL	100,0	3,9	6,8	12,0	26,4	49,9	1,0	-
1 AGRICULTURA, SILVIC., CAÇA E PESCA	100,0	11,5	8,5	1,7	6,5	67,1	4,7	-	-
11 Agricultura e caça	100,0	11,5	8,7	1,6	6,4	67,1	4,7	-	-
12 Silvicultura e exploração florestal	100,0	16,7	-	8,3	8,3	66,7	-	-	-
13 Pesca	100,0	9,7	6,5	3,2	9,7	64,4	6,5	-	-
2 INDÚSTRIAS EXTRACTIVAS	100,0	2,3	-	2,3	22,7	72,7	-	-	-
29 Extração de minerais não metálicos	100,0	2,3	-	2,3	22,7	72,7	-	-	-
3 INDÚSTRIAS TRANSFORMADORAS	100,0	4,6	6,6	3,0	22,1	62,6	1,1	-	-
31 Indústrias de alimentação, bebidas e tabaco	100,0	5,0	6,2	2,4	22,7	62,6	1,1	-	-
32 Indústrias têxteis, do vestuário e do couro	100,0	2,4	4,8	6,0	12,0	74,8	-	-	-
33 Indústrias da madeira e da cortiça	100,0	6,1	10,8	3,1	11,8	65,9	2,3	-	-
34 Ind. do papel, artes gráficas e edição de publicações	100,0	3,1	3,4	7,0	42,1	42,6	1,8	-	-
35 Ind. quím. deriv. do pet. e carvão, borracha e plástico	100,0	2,1	-	3,2	31,6	63,1	-	-	-
36 Indústrias dos produtos minerais não metálicos	100,0	2,3	11,7	4,6	27,2	54,2	-	-	-
37 Indústrias metalúrgicas de base	-	-	-	-	-	-	-	-	-
38 Fab. prod. metálicos, máq., equip. e mat. transporte	100,0	3,6	3,6	2,4	11,9	78,5	-	-	-
39 Outras indústrias transformadoras	-	-	-	-	-	-	-	-	-
4 ELECTRICIDADE, GÁS E ÁGUA	100,0	0,1	-	99,8	-	0,1	-	-	-
41 Electricidade, gás e vapor	100,0	0,1	-	99,8	-	0,1	-	-	-
5 CONSTRUÇÃO E OBRAS PÚBLICAS	100,0	4,6	15,9	4,6	16,4	57,8	0,7	-	-
6 COMÉRCIO, RESTAURANTES E HOTÉIS	100,0	2,8	4,5	2,6	23,4	65,6	1,1	-	-
61 Comércio por grosso	100,0	2,2	3,1	4,1	39,7	50,2	0,7	-	-
62 Comércio a retalho	100,0	3,1	5,0	2,5	23,7	64,6	1,1	-	-
63 Restaurantes e hotéis	100,0	2,9	4,9	1,6	8,7	80,6	1,3	-	-
7 TRANSPORTES, ARMAZ. E COMUNICAÇÕES	100,0	1,1	2,1	10,8	65,6	20,3	0,1	-	-
71 Transportes e armazenagem	100,0	1,5	2,9	12,3	53,9	29,2	0,2	-	-
72 Comunicações	100,0	0,1	0,3	7,3	92,3	-	-	-	-
8 BANCOS, SEGUROS, OPERAÇÕES S/ IMÓVEIS	100,0	2,7	5,7	53,4	28,6	9,6	*	-	-
81 Bancos e outras instituições monetárias e financeiras	100,0	1,4	2,3	83,3	12,9	0,1	-	-	-
82 Seguros	100,0	8,7	17,8	19,9	52,2	1,4	-	-	-
83 Op. sobre imóveis e serviços prestados às empresas	100,0	3,0	7,9	5,5	51,3	32,2	0,1	-	-
9 SERV. PREST. À COLECT., SOC. E PESSOAIS	100,0	5,6	9,2	11,8	29,8	42,7	0,9	-	-
92 Serviços de saneamento e limpeza	100,0	13,1	26,1	4,9	9,4	46,5	-	-	-
93 Serviços sociais e similares prestados à colectividade	100,0	5,4	9,9	18,4	29,7	36,0	0,6	-	-
94 Serviços recreativos e culturais	100,0	5,4	3,0	2,4	78,4	10,5	0,3	-	-
95 Serviços pessoais e domésticos	100,0	4,3	5,5	3,6	20,4	64,5	1,7	-	-

GRÁFICO 9

DISTRIBUIÇÃO PERCENTUAL DOS TRABALHADORES POR CONTA DE OUTREM, A TEMPO COMPLETO E INCOMPLETO, SEGUNDO OS ESCALÕES DE DURAÇÃO DO TRABALHO EFECTUADO NO PERÍODO NORMAL

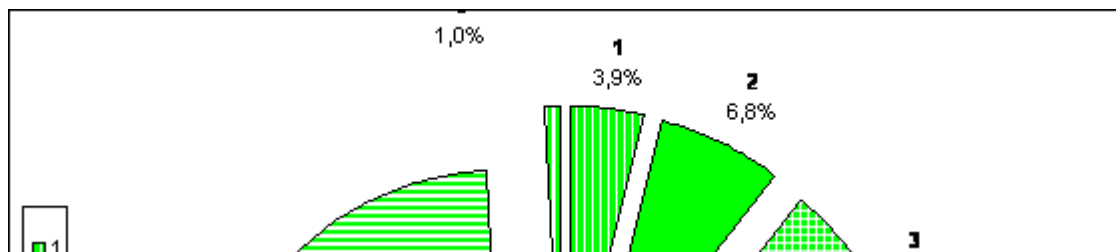

NÚMERO DE HORAS

- 1- Inferior a 16
- 2- De 16 a 30
- 3- De 31 a 35
- 4- De 36 a 40
- 5- De 41 a 44
- 6- Mais de 44

NÚMERO DE TRABALHADORES POR CONTA DE OUTREM, A TEMPO COMPLETO, POR ACTIVIDADES, SEGUNDO OS ESCALÕES DE DURAÇÃO DO TRABALHO EFECTUADO NO PERÍODO NORMAL							QUADRO 39	
ESCALÕES DE DURAÇÃO DO TRABALHO (Horas)	TOTAL	< 16	16 a 30	31 a 35	36 a 40	41 a 44	45 a 48	> 48
ACTIVIDADES (CAE - 1973)								

	TOTAL	25 304	-	66	2 957	7 401	14 601	279	-
1	AGRICULTURA, SILVIC., CAÇA E PESCA	1 035	-	-	-	46	924	65	-
11	Agricultura e caça	1 002	-	-	-	43	896	63	-
12	Silvicultura e exploração florestal	9	-	-	-	1	8	-	-
13	Pesca	24	-	-	-	2	20	2	-
2	INDÚSTRIAS EXTRACTIVAS	40	-	-	-	8	32	-	-
29	Extracção de minerais não metálicos	40	-	-	-	8	32	-	-
3	INDÚSTRIAS TRANSFORMADORAS	4 779	-	-	45	1 150	3 523	61	-
31	Indústrias de alimentação, bebidas e tabaco	3 074	-	-	7	759	2 269	39	-
32	Indústrias têxteis, do vestuário e do couro	150	-	-	9	17	124	-	-
33	Indústrias da madeira e da cortiça	529	-	-	-	54	460	15	-
34	Ind. do papel, artes gráficas e edição de publicações	356	-	-	26	161	162	7	-
35	Ind. quím. deriv. do pet. e carvão, borracha e plástico	93	-	-	3	30	60	-	-
36	Indústrias dos produtos minerais não metálicos	281	-	-	-	94	187	-	-
37	Indústrias metalúrgicas de base	-	-	-	-	-	-	-	-
38	Fab. prod. metálicos, máq., equip. e mat. transporte	296	-	-	-	35	261	-	-
39	Outras indústrias transformadoras	-	-	-	-	-	-	-	-
4	ELECTRICIDADE, GÁS E ÁGUA	895	-	-	894	-	1	-	-
41	Electricidade, gás e vapor	895	-	-	894	-	1	-	-
5	CONSTRUÇÃO E OBRAS PÚBLICAS	2 580	-	-	7	497	2 051	25	-
6	COMÉRCIO, RESTAURANTES E HOTÉIS	7 913	-	-	92	1 983	5 744	94	-
61	Comércio por grosso	1 748	-	-	48	738	948	14	-
62	Comércio a retalho	4 257	-	-	44	1 100	3 060	53	-
63	Restaurantes e hotéis	1 908	-	-	-	145	1 736	27	-
7	TRANSPORTES, ARMAZ. E COMUNICAÇÕES	2 984	-	4	307	2 035	634	4	-
71	Transportes e armazenagem	2 057	-	4	254	1 161	634	4	-
72	Comunicações	927	-	-	53	874	-	-	-
8	BANCOS, SEGUROS, OPERAÇÕES S/ IMÓVEIS	2 178	-	5	1 261	679	232	1	-
81	Bancos e outras instituições monetárias e financeiras	1 378	-	5	1 197	175	1	-	-
82	Seguros	195	-	-	48	143	4	-	-
83	Op. sobre imóveis e serviços prestados às empresas	605	-	-	16	361	227	1	-
9	SERV. PREST. À COLECT., SOC. E PESSOAIS	2 900	-	57	351	1 003	1 460	29	-
92	Serviços de saneamento e limpeza	148	-	2	11	23	112	-	-
93	Serviços sociais e similares prestados à colectividade	1 639	-	55	326	565	682	11	-
94	Serviços recreativos e culturais	262	-	-	-	230	31	1	-
95	Serviços pessoais e domésticos	851	-	-	14	185	635	17	-

DISTRIBUIÇÃO PERCENTUAL DOS TRABALHADORES POR CONTA DE OUTREM, A TEMPO COMPLETO, POR ACTIVIDADES, SEGUNDO OS ESCALÕES DE DURAÇÃO DO TRABALHO EFECTUADO NO PERÍODO NORMAL

QUADRO 40

ESCALÕES DE DURAÇÃO DO TRABALHO (Horas)	TOTAL	< 16	16 a 30	31 a 35	36 a 40	41 a 44	45 a 48	> 48
ACTIVIDADES (CAE - 1973)								

	TOTAL	100,0	-	0,3	11,7	29,2	57,7	1,1	-
1	AGRICULTURA, SILVIC., CAÇA E PESCA	100,0	-	-	-	4,4	89,3	6,3	-
11	Agricultura e caça	100,0	-	-	-	4,3	89,4	6,3	-
12	Silvicultura e exploração florestal	100,0	-	-	-	11,1	88,9	-	-
13	Pesca	100,0	-	-	-	8,3	83,4	8,3	-
2	INDÚSTRIAS EXTRACTIVAS	100,0	-	-	-	20,0	80,0	-	-
29	Extracção de minerais não metálicos	100,0	-	-	-	20,0	80,0	-	-
3	INDÚSTRIAS TRANSFORMADORAS	100,0	-	-	0,9	24,1	73,7	1,3	-
31	Indústrias de alimentação, bebidas e tabaco	100,0	-	-	0,2	24,7	73,8	1,3	-
32	Indústrias têxteis, do vestuário e do couro	100,0	-	-	6,0	11,3	82,7	-	-
33	Indústrias da madeira e da cortiça	100,0	-	-	-	10,2	87,0	2,8	-
34	Ind. do papel, artes gráficas e edição de publicações	100,0	-	-	7,3	45,2	45,5	2,0	-
35	Ind. quím. deriv. do pet. e carvão, borracha e plástico	100,0	-	-	3,2	32,3	64,5	-	-
36	Indústrias dos produtos minerais não metálicos	100,0	-	-	-	33,5	66,5	-	-
37	Indústrias metalúrgicas de base	-	-	-	-	-	-	-	-
38	Fab. prod. metálicos, máq., equip. e mat. transporte	100,0	-	-	-	11,8	88,2	-	-
39	Outras indústrias transformadoras	-	-	-	-	-	-	-	-
4	ELECTRICIDADE, GÁS E ÁGUA	100,0	-	-	99,9	-	0,1	-	-
41	Electricidade, gás e vapor	100,0	-	-	99,9	-	0,1	-	-
5	CONSTRUÇÃO E OBRAS PÚBLICAS	100,0	-	-	0,3	19,3	79,4	1,0	-
6	COMÉRCIO, RESTAURANTES E HOTÉIS	100,0	-	-	1,2	25,1	72,5	1,2	-
61	Comércio por grosso	100,0	-	-	2,7	42,2	54,3	0,8	-
62	Comércio a retalho	100,0	-	-	1,0	25,8	72,0	1,2	-
63	Restaurantes e hotéis	100,0	-	-	-	7,6	91,0	1,4	-
7	TRANSPORTES, ARMAZ. E COMUNICAÇÕES	100,0	-	0,1	10,3	68,3	21,2	0,1	-
71	Transportes e armazenagem	100,0	-	0,2	12,3	56,5	30,8	0,2	-
72	Comunicações	100,0	-	-	5,7	94,3	-	-	-
8	BANCOS, SEGUROS, OPERAÇÕES S/ IMÓVEIS	100,0	-	0,2	57,9	31,2	10,7	*	-
81	Bancos e outras instituições monetárias e financeiras	100,0	-	0,4	86,8	12,7	0,1	-	-
82	Seguros	100,0	-	-	24,6	73,3	2,1	-	-
83	Op. sobre imóveis e serviços prestados às empresas	100,0	-	-	2,6	59,7	37,5	0,2	-
9	SERV. PREST. À COLECT., SOC. E PESSOAIS	100,0	-	2,0	12,1	34,6	50,3	1,0	-
92	Serviços de saneamento e limpeza	100,0	-	1,4	7,4	15,5	75,7	-	-
93	Serviços sociais e similares prestados à colectividade	100,0	-	3,4	19,9	34,5	41,5	0,7	-
94	Serviços recreativos e culturais	100,0	-	-	-	87,8	11,8	0,4	-
95	Serviços pessoais e domésticos	100,0	-	-	1,6	21,7	74,7	2,0	-

NÚMERO DE TRABALHADORES POR CONTA DE OUTREM, A TEMPO COMPLETO E INCOMPLETO, POR ACTIVIDADES, SEGUNDO OS ESCALÕES DO PERÍODO NORMAL DE TRABALHO SEMANAL

QUADRO 41

ESCALÕES DO PERÍODO NORMAL DE TRAB. (Horas)	TOTAL	< 30,1	30,1 a	35,1 a	40,1 a	42,6 a	44,1 a	> 48
ACTIVIDADES (CAE - 1973)			35,0	40,0	42,5	44,0	48,0	

	TOTAL	29 521	778	2 379	7 816	1 639	16 817	90	2
1 AGRICULTURA, SILVIC., CAÇA E PESCA	1 194	17	5	48	15	1 105	4	-	-
11 Agricultura e caça	1 148	17	5	43	14	1 065	4	-	-
12 Silvicultura e exploração florestal	13	-	-	3	-	10	-	-	-
13 Pesca	33	-	-	2	1	30	-	-	-
2 INDÚSTRIAS EXTRACTIVAS	56	-	-	4	1	51	-	-	-
29 Extração de minerais não metálicos	56	-	-	4	1	51	-	-	-
3 INDÚSTRIAS TRANSFORMADORAS	5 814	117	58	835	239	4 549	16	-	-
31 Indústrias de alimentação, bebidas e tabaco	3 732	92	15	450	200	2 973	2	-	-
32 Indústrias têxteis, do vestuário e do couro	149	-	-	6	4	139	-	-	-
33 Indústrias da madeira e da cortiça	702	8	23	33	-	633	5	-	-
34 Ind. do papel, artes gráficas e edição de publicações	391	11	17	204	22	129	8	-	-
35 Ind. quím. deriv. do pet. e carvão, borracha e plástico	97	-	2	27	-	68	-	-	-
36 Indústrias dos produtos minerais não metálicos	377	5	1	88	7	276	-	-	-
37 Indústrias metalúrgicas de base	1	-	-	-	-	1	-	-	-
38 Fab. prod. metálicos, máq., equip. e mat. transporte	359	1	-	27	6	324	1	-	-
39 Outras indústrias transformadoras	6	-	-	-	-	6	-	-	-
4 ELECTRICIDADE, GÁS E ÁGUA	954	1	-	944	9	-	-	-	-
41 Electricidade, gás e vapor	954	1	-	944	9	-	-	-	-
5 CONSTRUÇÃO E OBRAS PÚBLICAS	3 526	12	5	245	482	2 752	30	-	-
6 COMÉRCIO, RESTAURANTES E HOTÉIS	8 658	181	85	2 056	373	5 933	30	-	-
61 Comércio por grosso	1 863	33	47	771	59	953	-	-	-
62 Comércio a retalho	4 706	110	37	1 142	289	3 103	25	-	-
63 Restaurantes e hotéis	2 089	38	1	143	25	1 877	5	-	-
7 TRANSPORTES, ARMAZ. E COMUNICAÇÕES	2 980	23	248	2 106	167	436	-	-	-
71 Transportes e armazenagem	2 028	23	200	1 202	167	436	-	-	-
72 Comunicações	952	-	48	904	-	-	-	-	-
8 BANCOS, SEGUROS, OPERAÇÕES S/ IMÓVEIS	2 495	47	1 724	334	52	338	-	-	-
81 Bancos e outras instituições monetárias e financeiras	1 461	17	1 440	4	-	-	-	-	-
82 Seguros	276	15	253	7	-	1	-	-	-
83 Op. sobre imóveis e serviços prestados às empresas	758	15	31	323	52	337	-	-	-
9 SERV. PREST. À COLECT., SOC. E PESSOAIS	3 844	380	254	1 244	301	1 653	10	2	-
92 Serviços de saneamento e limpeza	215	55	3	8	12	137	-	-	-
93 Serviços sociais e similares prestados à colectividade	2 261	269	234	823	246	681	6	2	-
94 Serviços recreativos e culturais	375	28	7	246	10	84	-	-	-
95 Serviços pessoais e domésticos	993	28	10	167	33	751	4	-	-

DISTRIBUIÇÃO PERCENTUAL DOS TRABALHADORES POR CONTA DE OUTREM, A TEMPO COMPLETO E INCOMPLETO, POR ACTIVIDADES, SEGUNDO OS ESCALÕES DO PERÍODO NORMAL DE TRABALHO SEMANAL

QUADRO 42

ESCALÕES DO PERÍODO NORMAL DE TRAB. (Horas)	TOTAL	< 30,1	30,1 a 35,0	35,1 a 40,0	40,1 a 42,5	42,6 a 44,0	44,1 a 48,0	> 48
ACTIVIDADES (CAE - 1973)								

	TOTAL	100,0	2,6	8,1	26,1	5,6	56,9	0,3	*
1	AGRICULTURA, SILVIC., CAÇA E PESCA	100,0	1,4	0,4	4,0	1,3	92,6	0,3	-
11	Agricultura e caça	100,0	1,5	0,4	3,7	1,2	92,9	0,3	-
12	Silvicultura e exploração florestal	100,0	-	-	23,1	-	76,9	-	-
13	Pesca	100,0	-	-	6,1	3,0	90,9	-	-
2	INDÚSTRIAS EXTRACTIVAS	100,0	-	-	7,1	1,8	91,1	-	-
29	Extracção de minerais não metálicos	100,0	-	-	7,1	1,8	91,1	-	-
3	INDÚSTRIAS TRANSFORMADORAS	100,0	2,0	1,0	14,4	4,1	78,2	0,3	-
31	Indústrias de alimentação, bebidas e tabaco	100,0	2,5	0,4	12,1	5,4	79,5	0,1	-
32	Indústrias têxteis, do vestuário e do couro	100,0	-	-	4,0	2,7	93,3	-	-
33	Indústrias da madeira e da cortiça	100,0	1,1	3,3	4,7	-	90,2	0,7	-
34	Ind. do papel, artes gráficas e edição de publicações	100,0	2,8	4,3	52,3	5,6	33,0	2,0	-
35	Ind. quím. deriv. do pet. e carvão, borracha e plástico	100,0	-	2,1	27,8	-	70,1	-	-
36	Indústrias dos produtos minerais não metálicos	100,0	1,3	0,3	23,3	1,9	73,2	-	-
37	Indústrias metalúrgicas de base	100,0	-	-	-	-	100,0	-	-
38	Fab. prod. metálicos, máq., equip. e mat. transporte	100,0	0,3	-	7,5	1,7	90,2	0,3	-
39	Outras indústrias transformadoras	100,0	-	-	-	-	100,0	-	-
4	ELECTRICIDADE, GÁS E ÁGUA	100,0	0,1	-	99,0	0,9	-	-	-
41	Electricidade, gás e vapor	100,0	0,1	-	99,0	0,9	-	-	-
5	CONSTRUÇÃO E OBRAS PÚBLICAS	100,0	0,3	0,1	6,9	13,7	78,1	0,9	-
6	COMÉRCIO, RESTAURANTES E HOTÉIS	100,0	2,1	1,0	23,7	4,3	68,6	0,3	-
61	Comércio por grosso	100,0	1,8	2,5	41,4	3,2	51,1	-	-
62	Comércio a retalho	100,0	2,3	0,8	24,3	6,1	66,0	0,5	-
63	Restaurantes e hotéis	100,0	1,8	*	6,8	1,2	90,0	0,2	-
7	TRANSPORTES, ARMAZ. E COMUNICAÇÕES	100,0	0,8	8,3	70,7	5,6	14,6	-	-
71	Transportes e armazenagem	100,0	1,1	9,9	59,3	8,2	21,5	-	-
72	Comunicações	100,0	-	5,0	95,0	-	-	-	-
8	BANCOS, SEGUROS, OPERAÇÕES S/ IMÓVEIS	100,0	1,9	69,1	13,4	2,1	13,5	-	-
81	Bancos e outras instituições monetárias e financeiras	100,0	1,2	98,5	0,3	-	-	-	-
82	Seguros	100,0	5,4	91,7	2,5	-	0,4	-	-
83	Op. sobre imóveis e serviços prestados às empresas	100,0	2,0	4,1	42,6	6,9	44,4	-	-
9	SERV. PREST. À COLECT., SOC. E PESSOAIS	100,0	9,9	6,6	32,4	7,8	42,9	0,3	0,1
92	Serviços de saneamento e limpeza	100,0	25,6	1,4	3,7	5,6	63,7	-	-
93	Serviços sociais e similares prestados à colectividade	100,0	11,9	10,3	36,4	10,9	30,1	0,3	0,1
94	Serviços recreativos e culturais	100,0	7,5	1,9	65,5	2,7	22,4	-	-
95	Serviços pessoais e domésticos	100,0	2,8	1,0	16,8	3,3	75,7	0,4	-

DURAÇÃO MÉDIA SEMANAL DO TRABALHO EFECTUADO A TEMPO COMPLETO E INCOMPLETO, NO PERÍODO NORMAL (HORAS), POR ACTIVIDADES, SEGUNDO OS NÍVEIS DE QUALIFICAÇÃO

QUADRO 43

NÍVEL DE QUALIFICAÇÃO	TOTAL	Quadros Superiores	Quadros Médios	Encarreg. Contra-mestre	Prof. altam. Qualif.	Prof. Qualif.	Prof. Semi Qualif.	Prof. não Qualif.	Pratic. e Aprend.	Nível desconhecido
ACTIVIDADES (CAE - 1973)										

	TOTAL	38,0	35,3	36,4	40,1	37,8	38,5	39,4	36,2	38,7	36,4
1	AGRICULTURA, SILVIC., CAÇA E PESCA	37,1	39,0	36,9	41,5	42,9	39,0	40,3	35,5	36,6	41,7
11	Agricultura e caça	37,1	39,0	36,9	41,7	42,9	39,9	40,3	35,5	35,5	41,5
12	Silvicultura e exploração florestal	35,0	-	-	38,7	-	-	36,4	30,6	-	-
13	Pesca	38,5	-	-	-	-	31,6	42,4	34,6	39,0	43,8
2	INDÚSTRIAS EXTRACTIVAS	41,5	-	-	43,8	42,0	41,3	42,9	38,0	42,6	42,6
29	Extracção de minerais não metálicos	41,5	-	-	43,8	42,0	41,3	42,9	38,0	42,6	42,6
3	INDÚSTRIAS TRANSFORMADORAS	38,7	38,5	39,0	41,3	40,6	40,1	39,9	35,3	39,6	33,9
31	Indústrias de alimentação, bebidas e tabaco	38,7	39,2	38,7	41,0	41,3	40,6	39,9	35,3	41,3	30,6
32	Indústrias têxteis, do vestuário e do couro	40,1	41,3	-	41,7	40,6	39,2	41,0	43,3	39,6	-
33	Indústrias da madeira e da cortiça	38,0	13,8	38,7	42,2	41,0	38,0	37,6	36,6	38,0	41,0
34	Ind. do papel, artes gráficas e edição de publicações	38,5	35,3	39,2	38,3	40,1	39,2	36,6	28,3	38,7	35,7
35	Ind. quím. deriv. do pet. e carvão, borracha e plástico	40,8	36,9	37,8	42,6	39,9	40,1	43,8	32,7	43,1	42,2
36	Indústrias dos produtos minerais não metálicos	38,3	42,2	42,0	43,3	39,0	39,4	36,0	32,7	40,6	39,6
37	Indústrias metalúrgicas de base	-	-	-	-	-	-	-	-	-	-
38	Fab. prod. metálicos, máq., equip. e mat. transporte	40,8	39,0	43,8	43,8	43,8	40,8	42,4	43,3	40,1	40,3
39	Outras indústrias transformadoras	-	-	-	-	-	-	-	-	-	-
4	ELECTRICIDADE, GÁS E ÁGUA	34,3	34,6	34,6	34,6	34,6	34,3	34,6	34,6	-	34,6
41	Electricidade, gás e vapor	34,3	34,6	34,6	34,6	34,6	34,3	34,6	34,6	-	34,6
5	CONSTRUÇÃO E OBRAS PÚBLICAS	37,1	39,0	40,8	39,6	39,9	37,1	39,9	36,4	34,6	39,2
6	COMÉRCIO, RESTAURANTES E HOTÉIS	40,1	38,3	39,2	41,3	40,8	40,6	40,8	38,3	39,9	40,1
61	Comércio por grosso	39,9	38,7	37,6	40,3	40,6	40,3	39,6	39,0	39,6	40,8
62	Comércio a retalho	39,9	37,3	39,6	40,6	40,8	40,3	40,8	36,2	39,9	39,4
63	Restaurantes e hotéis	40,8	40,3	40,6	42,9	41,7	41,0	41,3	39,9	40,6	40,1
7	TRANSPORTES, ARMAZ. E COMUNICAÇÕES	37,8	36,0	36,2	37,8	37,8	38,3	38,5	36,9	36,9	38,0
71	Transportes e armazenagem	37,8	35,5	36,2	37,8	38,0	38,5	38,0	36,9	36,9	38,0
72	Comunicações	37,8	37,1	36,4	39,9	36,9	37,8	39,0	36,6	-	-
8	BANCOS, SEGUROS, OPERAÇÕES S/ IMÓVEIS	34,3	35,0	33,6	35,3	34,6	34,3	31,1	33,9	37,8	34,8
81	Bancos e outras instituições monetárias e financeiras	33,6	34,3	33,9	34,6	33,9	33,9	34,6	30,9	-	33,4
82	Seguros	30,4	30,2	31,6	-	30,4	31,1	26,3	-	34,1	32,3
83	Op. sobre imóveis e serviços prestados às empresas	37,3	38,5	39,2	39,2	40,3	37,8	38,5	36,2	38,0	37,6
9	SERV. PREST. À COLECT., SOC. E PESSOAIS	36,6	25,6	34,3	39,4	34,1	39,2	36,6	35,5	40,3	30,6
92	Serviços de saneamento e limpeza	32,7	42,4	-	39,0	-	43,6	39,0	31,8	39,9	42,2
93	Serviços sociais e similares prestados à colectividade	35,7	20,0	33,2	39,0	31,8	38,3	36,6	38,5	38,7	25,3
94	Serviços recreativos e culturais	36,2	37,6	37,3	38,0	37,1	36,6	33,2	25,1	40,3	39,6
95	Serviços pessoais e domésticos	39,2	41,3	34,3	43,1	42,9	40,1	39,9	32,0	40,3	36,2

NÚMERO DE TRABALHADORES NO PERÍODO NORMAL, POR ACTIVIDADES, SEGUNDO OS NÍVEIS DE QUALIFICAÇÃO

QUADRO 44

ACTIVIDADES (CAE - 1973)	NÍVEL DE QUALIFICAÇÃO										
	TOTAL	Quadros Superiores	Quadros Médios	Encarreg. Contra-mestre	Prof. altam. Qualif.	Prof. Qualif.	Prof. Semi Qualif.	Prof. não Qualif.	Pratic. e Aprend.	Nível desconhecido	

	TOTAL	29 377	558	867	862	2 022	10 634	4 688	5 558	2 752	1 436
1 AGRICULTURA, SILVIC., CAÇA E PESCA	1 405	2	1	16	3	61	353	944	3	22	
11 Agricultura e caça	1 362	2	1	15	3	54	328	936	2	21	
12 Silvicultura e exploração florestal	12	-	-	1	-	-	8	3	-	-	
13 Pesca	31	-	-	-	-	7	17	5	1	1	
2 INDÚSTRIAS EXTRACTIVAS	44	-	-	1	3	17	7	7	4	5	
29 Extração de minerais não metálicos	44	-	-	1	3	17	7	7	4	5	
3 INDÚSTRIAS TRANSFORMADORAS	5 662	64	96	233	278	1 860	1 227	919	600	385	
31 Indústrias de alimentação, bebidas e tabaco	3 630	43	68	190	124	1 078	1 057	710	118	242	
32 Indústrias têxteis, do vestuário e do couro	166	3	-	7	1	73	50	2	30	-	
33 Indústrias da madeira e da cortiça	702	1	6	8	30	304	53	114	147	39	
34 Ind. do papel, artes gráficas e edição de publicações	385	9	12	6	75	106	14	10	116	37	
35 Ind. quím. deriv. do pet. e carvão, borracha e plástico	95	2	4	7	8	30	13	6	16	9	
36 Indústrias dos produtos minerais não metálicos	349	5	5	12	39	109	34	61	54	30	
37 Indústrias metalúrgicas de base	-	-	-	-	-	-	-	-	-	-	
38 Fab. prod. metálicos, máq., equip. e mat. transporte	335	1	1	3	1	160	6	16	119	28	
39 Outras indústrias transformadoras	-	-	-	-	-	-	-	-	-	-	
4 ELECTRICIDADE, GÁS E ÁGUA	897	85	29	8	87	606	33	48	-	1	
41 Electricidade, gás e vapor	897	85	29	8	87	606	33	48	-	1	
5 CONSTRUÇÃO E OBRAS PÚBLICAS	3 565	25	33	141	156	1 496	134	823	513	244	
6 COMÉRCIO, RESTAURANTES E HOTÉIS	8 820	118	179	255	272	3 352	1 650	1 430	1 192	372	
61 Comércio por grosso	1 892	41	50	67	93	739	234	378	171	119	
62 Comércio a retalho	4 752	55	107	93	150	2 115	649	530	862	191	
63 Restaurantes e hotéis	2 176	22	22	95	29	498	767	522	159	62	
7 TRANSPORTES, ARMAZ. E COMUNICAÇÕES	3 125	124	233	51	800	1 034	587	179	49	68	
71 Transportes e armazenagem	2 174	81	153	50	726	607	323	117	49	68	
72 Comunicações	951	43	80	1	74	427	264	62	-	-	
8 BANCOS, SEGUROS, OPERAÇÕES S/ IMÓVEIS	2 422	65	214	88	135	1 212	75	427	73	133	
81 Bancos e outras instituições monetárias e financeiras	1 437	32	135	75	79	849	14	178	-	75	
82 Seguros	276	11	62	-	27	122	41	-	6	7	
83 Op. sobre imóveis e serviços prestados às empresas	709	22	17	13	29	241	20	249	67	51	
9 SERV. PREST. À COLECT., SOC. E PESSOAIS	3 437	75	82	69	288	996	622	781	318	206	
92 Serviços de saneamento e limpeza	245	1	-	1	-	5	8	224	2	4	
93 Serviços sociais e similares prestados à colectividade	1 908	53	55	35	178	471	531	442	25	118	
94 Serviços recreativos e culturais	296	17	22	22	94	49	37	22	2	31	
95 Serviços pessoais e domésticos	988	4	5	11	16	471	46	93	289	53	

DURAÇÃO MÉDIA SEMANAL DO TRABALHO EFECTUADO A TEMPO COMPLETO, NO PERÍODO NORMAL (HORAS), POR ACTIVIDADES, SEGUNDO OS NÍVEIS DE QUALIFICAÇÃO

QUADRO 45

NÍVEL DE QUALIFICAÇÃO	TOTAL	Quadros Superio-	Quadros Médios	Encarreg. Contra-	Prof. altam.	Prof. Qualif.	Prof. Semi	Prof. não	Pratic. e	Nível desconhe
										-

ACTIVIDADES (CAE - 1973)		res		mestre	Qualif.		Qualif.	Qualif.	Aprend.	cido
TOTAL	40,6	37,8	37,6	40,8	39,2	40,1	41,3	41,7	42,0	40,6
1 AGRICULTURA, SILVIC., CAÇA E PESCA	43,3	39,0	36,9	43,8	42,9	41,7	43,3	43,6	39,0	42,0
11 Agricultura e caça	43,3	39,0	36,9	44,0	42,9	41,7	43,3	43,6	39,0	42,0
12 Silvicultura e exploração florestal	42,0	-	-	38,7	-	-	42,0	43,8	-	-
13 Pesca	43,3	-	-	-	-	41,0	43,8	45,6	39,0	43,8
2 INDÚSTRIAS EXTRACTIVAS	42,6	-	-	43,8	42,0	42,6	42,9	42,9	42,6	42,6
29 Extracção de minerais não metálicos	42,6	-	-	43,8	42,0	42,6	42,9	42,9	42,6	42,6
3 INDÚSTRIAS TRANSFORMADORAS	42,0	39,6	40,8	42,2	41,5	42,0	42,4	41,5	42,0	41,7
31 Indústrias de alimentação, bebidas e tabaco	42,0	39,2	40,8	42,0	42,4	42,0	42,4	41,0	42,2	42,0
32 Indústrias têxteis, do vestuário e do couro	42,0	41,3	-	42,6	40,6	42,0	42,2	43,3	41,7	-
33 Indústrias da madeira e da cortiça	42,9	-	43,8	42,9	43,1	42,9	42,6	42,9	42,9	43,3
34 Ind. do papel, artes gráficas e edição de publicações	39,9	40,8	39,2	38,3	40,1	40,3	40,1	40,6	40,1	39,4
35 Ind. quím. deriv. do pet. e carvão, borracha e plástico	41,5	36,9	37,8	42,6	39,9	40,1	43,8	44,0	43,1	42,2
36 Indústrias dos produtos minerais não metálicos	41,5	42,2	42,0	43,3	41,7	41,5	40,8	41,3	42,0	41,5
37 Indústrias metalúrgicas de base	-	-	-	-	-	-	-	-	-	-
38 Fab. prod. metálicos, máq., equip. e mat. transporte	42,9	39,0	43,8	43,8	43,8	42,9	42,4	43,3	42,9	42,9
39 Outras indústrias transformadoras	-	-	-	-	-	-	-	-	-	-
4 ELECTRICIDADE, GÁS E ÁGUA	34,6	34,6	34,6	34,6	34,6	34,6	34,6	34,6	-	34,6
41 Electricidade, gás e vapor	34,6	34,6	34,6	34,6	34,6	34,6	34,6	34,6	-	34,6
5 CONSTRUÇÃO E OBRAS PÚBLICAS	42,0	40,8	41,3	42,2	42,4	42,0	42,4	42,2	41,7	42,0
6 COMÉRCIO, RESTAURANTES E HOTÉIS	42,0	40,6	40,8	42,2	41,7	41,7	42,6	42,6	42,2	42,0
61 Comércio por grosso	41,3	39,9	40,1	40,8	41,5	41,0	41,3	42,2	41,5	41,5
62 Comércio a retalho	42,0	41,0	40,8	41,7	41,7	41,7	42,4	42,4	42,2	42,0
63 Restaurantes e hotéis	43,1	40,6	42,4	43,3	43,1	42,9	43,1	43,1	42,9	42,6
7 TRANSPORTES, ARMAZ. E COMUNICAÇÕES	38,5	37,1	36,4	38,7	38,5	38,7	39,0	39,0	39,0	38,3
71 Transportes e armazenagem	38,7	37,1	36,6	38,5	38,7	39,4	38,5	40,1	39,0	38,3
72 Comunicações	38,0	37,1	36,4	39,9	36,9	37,8	39,4	36,9	-	-
8 BANCOS, SEGUROS, OPERAÇÕES S/ IMÓVEIS	35,7	36,2	34,8	35,3	35,5	35,3	36,9	38,0	39,0	36,0
81 Bancos e outras instituições monetárias e financeiras	34,1	34,3	34,1	34,6	33,9	34,1	34,6	34,6	-	33,4
82 Seguros	35,0	35,3	35,0	-	34,8	34,8	36,0	-	34,1	35,3
83 Op. sobre imóveis e serviços prestados às empresas	39,9	39,4	39,6	39,4	40,8	39,6	39,9	40,3	39,4	40,1
9 SERV. PREST. À COLECT., SOC. E PESSOAIS	39,6	39,2	35,7	39,4	37,1	40,6	38,3	41,0	42,2	37,6
92 Serviços de saneamento e limpeza	41,5	42,4	-	39,0	-	43,6	41,3	41,5	39,9	42,2
93 Serviços sociais e similares prestados à colectividade	38,7	39,9	34,6	39,4	36,2	39,2	37,8	40,8	39,6	33,4
94 Serviços recreativos e culturais	38,3	37,6	37,3	38,0	37,3	38,7	39,6	40,6	40,3	40,6
95 Serviços pessoais e domésticos	42,0	41,3	42,0	43,1	42,9	42,0	41,5	41,7	42,4	41,0

NÚMERO DE TRABALHADORES NO PERÍODO NORMAL, POR ACTIVIDADES, SEGUNDO OS NÍVEIS DE QUALIFICAÇÃO

QUADRO 46

NÍVEL DE QUALIFICAÇÃO	TOTAL	Quadros Superiores	Quadros Médios	Encarreg. Contra-mestre	Prof. altam. Qualif.	Prof. Qualif.	Prof. Semi Qualif.	Prof. não Qualif.	Pratic. e Aprend.	Nível desconhecido
ACTIVIDADES (CAE - 1973)										

	TOTAL	25 304	490	813	814	1 867	9 575	4 189	4 161	2 259	1 136
1 AGRICULTURA, SILVIC., CAÇA E PESCA	1 035	2	1	15	3	51	297	645	2	19	
11 Agricultura e caça	1 002	2	1	14	3	48	275	640	1	18	
12 Silvicultura e exploração florestal	9	-	-	1	-	-	6	2	-	-	
13 Pesca	24	-	-	-	-	3	16	3	1	1	
2 INDÚSTRIAS EXTRACTIVAS	40	-	-	1	3	14	7	6	4	5	
29 Extração de minerais não metálicos	40	-	-	1	3	14	7	6	4	5	
3 INDÚSTRIAS TRANSFORMADORAS	4 779	61	90	222	256	1 660	1 069	660	511	250	
31 Indústrias de alimentação, bebidas e tabaco	3 074	43	63	181	114	990	927	523	110	123	
32 Indústrias têxteis, do vestuário e do couro	150	3	-	6	1	65	47	2	26	-	
33 Indústrias da madeira e da cortiça	529	-	5	7	27	237	40	77	100	36	
34 Ind. do papel, artes gráficas e edição de publicações	356	7	12	6	75	99	11	6	109	31	
35 Ind. quím. deriv. do pet. e carvão, borracha e plástico	93	2	4	7	8	30	13	4	16	9	
36 Indústrias dos produtos minerais não metálicos	281	5	5	12	30	95	25	33	50	26	
37 Indústrias metalúrgicas de base	-	-	-	-	-	-	-	-	-	-	
38 Fab. prod. metálicos, máq., equip. e mat. transporte	296	1	1	3	1	144	6	15	100	25	
39 Outras indústrias transformadoras	-	-	-	-	-	-	-	-	-	-	
4 ELECTRICIDADE, GÁS E ÁGUA	895	85	29	8	87	604	33	48	-	1	
41 Electricidade, gás e vapor	895	85	29	8	87	604	33	48	-	1	
5 CONSTRUÇÃO E OBRAS PÚBLICAS	2 580	22	32	121	134	1 098	117	555	297	204	
6 COMÉRCIO, RESTAURANTES E HOTÉIS	7 913	104	162	244	258	3 110	1 476	1 176	1 053	330	
61 Comércio por grosso	1 748	38	46	65	89	699	213	332	151	115	
62 Comércio a retalho	4 257	45	100	87	143	1 972	576	404	765	165	
63 Restaurantes e hotéis	1 908	21	16	92	26	439	687	440	137	50	
7 TRANSPORTES, ARMAZ. E COMUNICAÇÕES	2 984	119	226	49	766	996	565	154	44	65	
71 Transportes e armazenagem	2 057	76	147	48	693	574	312	98	44	65	
72 Comunicações	927	43	79	1	73	422	253	56	-	-	
8 BANCOS, SEGUROS, OPERAÇÕES S/ IMÓVEIS	2 178	60	196	86	123	1 145	52	326	68	122	
81 Bancos e outras instituições monetárias e financeiras	1 378	32	133	74	79	841	14	131	-	74	
82 Seguros	195	7	47	-	18	90	21	-	6	6	
83 Op. sobre imóveis e serviços prestados às empresas	605	21	16	12	26	214	17	195	62	42	
9 SERV. PREST. À COLECT., SOC. E PESSOAIS	2 900	37	77	68	237	897	573	591	280	140	
92 Serviços de saneamento e limpeza	148	1	-	1	-	5	7	128	2	4	
93 Serviços sociais e similares prestados à colectividade	1 639	16	51	34	131	432	495	393	22	65	
94 Serviços recreativos e culturais	262	16	22	22	90	43	28	9	2	30	
95 Serviços pessoais e domésticos	851	4	4	11	16	417	43	61	254	41	

DURAÇÃO MÉDIA SEMANAL DO TRABALHO EFECTUADO A TEMPO COMPLETO E INCOMPLETO, NO PERÍODO TOTAL (HORAS), POR ACTIVIDADES, SEGUNDO OS NÍVEIS DE QUALIFICAÇÃO HOMENS/MULHERES

QUADRO 47

NÍVEL DE QUALIFICAÇÃO	Quadros	Quadros	Encarreg.	Prof.	Prof.	Prof.	Prof.	Pratic.	Nível
-----------------------	---------	---------	-----------	-------	-------	-------	-------	---------	-------

ACTIVIDADES (CAE - 1973)	TOTAL	Superiores	Médios	Contramestre	altam. Qualif.	Qualif.	Semi Qualif.	não Qualif.	e Aprend.	desconhecido
TOTAL	38,5	35,3	36,9	40,6	38,7	39,0	39,9	36,6	39,0	37,1
1 AGRICULTURA, SILVIC., CAÇA E PESCA	37,3	39,0	36,9	41,5	42,9	39,0	40,6	36,0	36,6	41,7
11 Agricultura e caça	37,3	39,0	36,9	41,7	42,9	39,9	40,6	36,0	35,5	41,5
12 Silvicultura e exploração florestal	35,0	-	-	38,7	-	-	36,4	30,6	-	-
13 Pesca	38,7	-	-	-	-	31,6	42,4	34,6	39,0	43,8
2 INDÚSTRIAS EXTRACTIVAS	41,5	-	-	43,8	42,0	41,3	42,9	38,0	42,6	42,6
29 Extração de minerais não metálicos	41,5	-	-	43,8	42,0	41,3	42,9	38,0	42,6	42,6
3 INDÚSTRIAS TRANSFORMADORAS	39,4	38,5	39,2	42,4	41,3	40,6	40,6	36,2	39,9	34,1
31 Indústrias de alimentação, bebidas e tabaco	39,6	39,2	39,0	42,4	42,4	41,3	40,8	36,4	41,7	31,1
32 Indústrias têxteis, do vestuário e do couro	40,1	41,3	-	41,7	40,6	39,2	41,0	43,3	39,6	-
33 Indústrias da madeira e da cortiça	38,0	13,8	38,7	42,2	41,0	38,0	37,6	36,6	38,0	41,0
34 Ind. do papel, artes gráficas e edição de publicações	38,7	35,3	39,2	39,2	40,8	39,2	37,1	28,3	39,2	36,0
35 Ind. quím. deriv. do pet. e carvão, borracha e plástico	41,0	36,9	39,2	42,6	39,9	40,3	43,8	32,7	43,1	42,2
36 Indústrias dos produtos minerais não metálicos	38,5	42,2	42,0	43,3	39,2	40,1	36,2	32,7	41,0	39,6
37 Indústrias metalúrgicas de base	-	-	-	-	-	-	-	-	-	-
38 Fab. prod. metálicos, máq., equip. e mat. transporte	40,8	39,0	43,8	43,8	43,8	40,8	42,4	43,3	40,1	40,3
39 Outras indústrias transformadoras	-	-	-	-	-	-	-	-	-	-
4 ELECTRICIDADE, GÁS E ÁGUA	35,3	34,6	36,0	35,0	35,5	35,3	34,6	34,8	-	37,3
41 Electricidade, gás e vapor	35,3	34,6	36,0	35,0	35,5	35,3	34,6	34,8	-	37,3
5 CONSTRUÇÃO E OBRAS PÚBLICAS	38,0	39,0	42,0	40,8	41,5	38,3	40,3	36,9	35,3	42,0
6 COMÉRCIO, RESTAURANTES E HOTÉIS	40,3	38,5	39,2	41,5	42,4	40,6	41,0	38,5	40,1	40,6
61 Comércio por grosso	40,1	38,7	37,6	40,8	40,8	40,3	39,9	39,2	39,6	41,3
62 Comércio a retalho	40,1	37,8	39,6	40,6	43,3	40,6	41,0	36,2	40,1	40,1
63 Restaurantes e hotéis	41,0	40,3	40,6	43,1	42,9	41,3	41,3	40,1	40,8	40,1
7 TRANSPORTES, ARMAZ. E COMUNICAÇÕES	38,5	36,2	37,1	38,0	38,7	38,7	39,2	36,9	36,9	38,3
71 Transportes e armazenagem	38,5	35,7	36,9	38,0	38,7	39,2	38,7	36,9	36,9	38,3
72 Comunicações	38,3	37,1	37,8	42,2	37,8	38,0	39,4	36,9	-	-
8 BANCOS, SEGUROS, OPERAÇÕES S/ IMÓVEIS	34,6	35,0	33,6	35,5	34,6	34,6	32,5	34,1	37,8	36,0
81 Bancos e outras instituições monetárias e financeiras	33,9	34,3	34,1	35,0	33,9	34,3	34,6	31,1	-	33,4
82 Seguros	30,4	30,2	31,6	-	30,4	31,1	26,3	-	34,1	32,3
83 Op. sobre imóveis e serviços prestados às empresas	37,8	38,5	39,2	39,2	40,3	37,8	44,3	36,4	38,0	40,1
9 SERV. PREST. À COLECT., SOC. E PESSOAIS	36,9	25,8	34,3	39,6	34,3	39,4	36,9	35,5	40,3	30,9
92 Serviços de saneamento e limpeza	33,0	42,4	-	39,0	-	43,6	39,0	32,0	39,9	43,8
93 Serviços sociais e similares prestados à colectividade	36,0	20,3	33,2	39,0	31,8	38,7	36,6	38,5	38,7	25,6
94 Serviços recreativos e culturais	36,4	38,0	37,8	38,7	37,6	36,6	33,4	25,1	40,8	40,3
95 Serviços pessoais e domésticos	39,4	43,1	34,3	44,3	44,3	40,3	39,9	32,0	40,6	36,2

DURAÇÃO MÉDIA SEMANAL DO TRABALHO EFECTUADO, A TEMPO COMPLETO E INCOMPLETO, NO PERÍODO TOTAL (HORAS), POR ACTIVIDADES, SEGUNDO OS NÍVEIS DE QUALIFICAÇÃO

QUADRO 48

HOMENS

NÍVEL DE QUALIFICAÇÃO	Quadros	Quadros	Encarreg.	Prof.	Prof.	Prof.	Prof.	Pratic.	Nível
TOTAL	Superiores	Médios	Contra-	altam.	Qualif.	Semi	não	e	desconhe-

ACTIVIDADES (CAE - 1973)		res		mestre	Qualif.		Qualif.	Qualif.	Aprend.	- cido
TOTAL	39,0	35,3	36,6	40,8	39,6	39,2	40,3	38,0	38,7	39,9
1 AGRICULTURA, SILVIC., CAÇA E PESCA	37,6	39,0	36,9	41,5	42,9	40,1	40,6	36,2	39,0	42,4
11 Agricultura e caça	37,6	39,0	36,9	41,7	42,9	41,0	40,6	36,2	-	42,2
12 Silvicultura e exploração florestal	34,3	-	-	38,7	-	-	36,4	24,0	-	-
13 Pesca	38,5	-	-	-	-	34,6	41,7	34,6	39,0	43,8
2 INDÚSTRIAS EXTRACTIVAS	42,4	-	-	43,8	42,0	41,3	42,9	42,9	43,8	43,8
29 Extração de minerais não metálicos	42,4	-	-	43,8	42,0	41,3	42,9	42,9	43,8	43,8
3 INDÚSTRIAS TRANSFORMADORAS	40,3	38,7	38,7	42,6	41,3	40,8	41,0	38,0	40,1	39,6
31 Indústrias de alimentação, bebidas e tabaco	41,0	39,4	38,3	42,6	42,6	42,0	41,7	38,5	42,2	39,4
32 Indústrias têxteis, do vestuário e do couro	37,6	40,6	-	-	40,6	33,6	-	43,3	-	-
33 Indústrias da madeira e da cortiça	38,3	-	38,7	42,2	41,0	38,3	37,1	36,9	38,3	42,2
34 Ind. do papel, artes gráficas e edição de publicações	39,2	34,3	39,4	38,5	40,8	39,6	36,9	39,4	39,4	35,5
35 Ind. quím. deriv. do pet. e carvão, borracha e plástico	41,7	36,9	39,6	42,4	39,9	40,6	43,8	44,0	43,3	42,2
36 Indústrias dos produtos minerais não metálicos	38,7	42,9	42,2	43,6	39,2	40,3	36,2	33,4	41,0	39,6
37 Indústrias metalúrgicas de base	-	-	-	-	-	-	-	-	-	-
38 Fab. prod. metálicos, máq., equip. e mat. transporte	40,8	39,0	43,8	43,8	43,8	41,0	43,1	43,6	40,3	40,3
39 Outras indústrias transformadoras	-	-	-	-	-	-	-	-	-	-
4 ELECTRICIDADE, GÁS E ÁGUA	35,3	34,6	36,0	35,0	35,5	35,3	34,6	34,8	-	37,3
41 Electricidade, gás e vapor	35,3	34,6	36,0	35,0	35,5	35,3	34,6	34,8	-	37,3
5 CONSTRUÇÃO E OBRAS PÚBLICAS	38,3	39,0	42,0	41,0	42,0	38,3	40,8	37,1	35,0	42,6
6 COMÉRCIO, RESTAURANTES E HOTÉIS	41,0	38,0	39,0	41,5	42,9	41,3	41,0	41,0	40,1	40,8
61 Comércio por grosso	40,8	39,2	38,0	41,0	41,3	40,8	40,8	40,8	40,1	41,5
62 Comércio a retalho	40,8	36,4	39,4	40,6	43,8	41,3	40,8	40,8	40,1	40,8
63 Restaurantes e hotéis	41,5	40,3	40,1	43,6	45,0	41,5	41,0	41,7	41,0	39,6
7 TRANSPORTES, ARMAZ. E COMUNICAÇÕES	39,0	36,0	37,3	39,9	39,0	39,4	39,2	38,5	39,0	39,0
71 Transportes e armazenagem	39,2	35,5	36,9	39,9	39,2	40,1	38,7	39,6	39,0	39,0
72 Comunicações	38,3	36,6	38,0	42,2	38,3	37,6	39,6	36,9	-	-
8 BANCOS, SEGUROS, OPERAÇÕES S/ IMÓVEIS	35,3	35,0	33,6	35,5	34,8	34,6	35,5	37,6	37,1	36,4
81 Bancos e outras instituições monetárias e financeiras	34,3	34,3	34,1	34,8	33,9	34,3	34,3	34,8	-	33,4
82 Seguros	31,1	29,7	31,6	-	30,4	31,3	30,0	-	33,9	32,3
83 Op. sobre imóveis e serviços prestados às empresas	39,4	39,6	39,0	39,9	40,6	39,0	48,0	39,2	37,6	41,3
9 SERV. PREST. À COLECT., SOC. E PESSOAIS	38,5	25,1	34,1	40,6	37,3	40,1	37,3	39,0	40,8	36,4
92 Serviços de saneamento e limpeza	40,3	42,4	-	-	-	43,3	41,3	39,6	-	43,8
93 Serviços sociais e similares prestados à colectividade	35,0	16,8	29,3	38,0	34,6	37,8	37,3	40,6	41,5	30,4
94 Serviços recreativos e culturais	36,9	38,0	38,0	39,2	37,8	36,9	33,2	25,1	44,7	40,6
95 Serviços pessoais e domésticos	40,8	43,1	32,3	44,7	44,7	40,8	42,0	39,4	40,8	39,4

DURAÇÃO MÉDIA SEMANAL DO TRABALHO EFECTUADO A TEMPO COMPLETO E INCOMPLETO, NO PERÍODO TOTAL (HORAS), POR ACTIVIDADES, SEGUNDO OS NÍVEIS DE QUALIFICAÇÃO

QUADRO 49

NÍVEL DE QUALIFICAÇÃO	Quadros Superio-	Quadros Médios	Encarreg. Contra-	Prof. altam.	Prof. Qualif.	Prof. Semi	Prof. não	Pratic. e	Nível desconhe-
TOTAL									

ACTIVIDADES (CAE - 1973)		res		mestre	Qualif.		Qualif.	Qualif.	Aprend.	cido
TOTAL	37,3	35,7	37,3	39,6	35,5	38,5	39,4	33,6	39,6	29,5
1 AGRICULTURA, SILVIC., CAÇA E PESCA	35,3	-	-	-	-	36,9	39,6	31,1	35,5	39,4
11 Agricultura e caça	34,8	-	-	-	-	38,3	38,3	30,9	35,5	39,4
12 Silvicultura e exploração florestal	44,0	-	-	-	-	-	-	44,0	-	-
13 Pesca	39,2	-	-	-	-	23,7	43,8	-	-	-
2 INDÚSTRIAS EXTRACTIVAS	29,3	-	-	-	-	-	-	9,9	39,2	39,0
29 Extracção de minerais não metálicos	29,3	-	-	-	-	-	-	9,9	39,2	39,0
3 INDÚSTRIAS TRANSFORMADORAS	36,9	36,9	40,8	41,0	40,3	39,0	39,9	31,6	39,0	24,9
31 Indústrias de alimentação, bebidas e tabaco	36,6	38,5	41,5	40,8	40,8	39,2	39,6	32,0	40,8	23,3
32 Indústrias têxteis, do vestuário e do couro	40,3	42,9	-	41,7	-	39,6	41,0	-	39,6	-
33 Indústrias da madeira e da cortiça	33,9	13,8	-	-	-	34,6	41,7	32,5	32,0	30,6
34 Ind. do papel, artes gráficas e edição de publicações	37,3	42,9	38,7	40,1	40,3	38,7	42,0	23,5	38,0	37,1
35 Ind. quím. deriv. do pet. e carvão, borracha e plástico	36,2	-	38,0	44,0	-	39,4	43,8	21,4	39,0	-
36 Indústrias dos produtos minerais não metálicos	36,6	39,9	40,6	40,6	37,3	38,5	40,6	24,0	-	39,0
37 Indústrias metalúrgicas de base	-	-	-	-	-	-	-	-	-	-
38 Fab. prod. metálicos, máq., equip. e mat. transporte	38,3	-	-	-	-	38,7	39,0	39,0	36,6	39,0
39 Outras indústrias transformadoras	-	-	-	-	-	-	-	-	-	-
4 ELECTRICIDADE, GÁS E ÁGUA	34,8	34,6	34,6	-	35,0	34,8	34,6	35,0	-	-
41 Electricidade, gás e vapor	34,8	34,6	34,6	-	35,0	34,8	34,6	35,0	-	-
5 CONSTRUÇÃO E OBRAS PÚBLICAS	36,0	39,6	42,2	40,6	31,3	36,9	38,7	31,6	39,4	34,1
6 COMÉRCIO, RESTAURANTES E HOTÉIS	39,4	40,3	39,6	41,5	40,6	39,9	41,3	35,5	40,1	39,0
61 Comércio por grosso	37,3	30,4	35,7	39,2	37,1	39,2	37,8	27,2	39,2	39,2
62 Comércio a retalho	39,2	41,5	40,6	40,3	41,5	39,6	41,5	29,5	40,1	38,3
63 Restaurantes e hotéis	40,8	40,6	41,3	42,4	40,8	41,0	41,5	39,6	40,3	41,5
7 TRANSPORTES, ARMAZ. E COMUNICAÇÕES	36,9	36,9	36,4	33,4	37,3	37,6	38,5	31,1	32,7	37,1
71 Transportes e armazenagem	36,0	35,7	36,4	33,4	37,3	36,2	38,5	30,0	32,7	37,1
72 Comunicações	38,3	37,8	37,1	-	35,3	38,5	38,5	36,9	-	-
8 BANCOS, SEGUROS, OPERAÇÕES S/ IMÓVEIS	33,2	35,7	33,4	35,7	34,1	34,6	27,4	27,6	38,5	33,6
81 Bancos e outras instituições monetárias e financeiras	32,5	34,8	35,0	35,0	34,6	34,3	34,8	26,5	-	32,7
82 Seguros	28,8	35,5	30,9	-	30,9	30,6	19,3	-	35,5	32,3
83 Op. sobre imóveis e serviços prestados às empresas	35,3	36,0	39,6	37,6	38,0	36,9	37,1	29,0	38,5	35,3
9 SERV. PREST. À COLECT., SOC. E PESSOAIS	35,5	28,1	34,8	39,0	32,0	38,7	36,6	34,1	39,4	24,0
92 Serviços de saneamento e limpeza	30,6	-	-	39,0	-	43,8	36,6	30,2	39,9	-
93 Serviços sociais e similares prestados à colectividade	36,2	27,6	34,3	39,2	30,9	39,2	36,6	37,8	37,8	22,6
94 Serviços recreativos e culturais	35,3	36,0	36,4	36,0	36,9	36,4	33,9	25,1	36,9	39,0
95 Serviços pessoais e domésticos	35,0	-	42,4	40,6	38,0	37,3	37,8	15,4	39,6	29,5

NÚMERO DE TRABALHADORES NO PERÍODO TOTAL, POR ACTIVIDADES, SEGUNDO OS NÍVEIS DE QUALIFICAÇÃO HOMENS/MULHERES

QUADRO 50

NÍVEL DE QUALIFICAÇÃO	TOTAL	Quadros Superio-	Quadros Médios	Encarreg. Contra-	Prof. altam.	Prof. Qualif.	Prof. Semi	Prof. não	Pratic. e	Nível desconhe
-----------------------	-------	------------------	----------------	-------------------	--------------	---------------	------------	-----------	-----------	----------------

ACTIVIDADES (CAE - 1973)		res		mestre	Qualif.		Qualif.	Qualif.	Aprend.	- cido
TOTAL	29 377	558	867	862	2 022	10 634	4 688	5 558	2 752	1 436
1 AGRICULTURA, SILVIC., CAÇA E PESCA	1 405	2	1	16	3	61	353	944	3	22
11 Agricultura e caça	1 362	2	1	15	3	54	328	936	2	21
12 Silvicultura e exploração florestal	12	-	-	1	-	-	8	3	-	-
13 Pesca	31	-	-	-	-	7	17	5	1	1
2 INDÚSTRIAS EXTRACTIVAS	44	-	-	1	3	17	7	7	4	5
29 Extração de minerais não metálicos	44	-	-	1	3	17	7	7	4	5
3 INDÚSTRIAS TRANSFORMADORAS	5 662	64	96	233	278	1 860	1 227	919	600	385
31 Indústrias de alimentação, bebidas e tabaco	3 630	43	68	190	124	1 078	1 057	710	118	242
32 Indústrias têxteis, do vestuário e do couro	166	3	-	7	1	73	50	2	30	-
33 Indústrias da madeira e da cortiça	702	1	6	8	30	304	53	114	147	39
34 Ind. do papel, artes gráficas e edição de publicações	385	9	12	6	75	106	14	10	116	37
35 Ind. quím. deriv. do pet. e carvão, borracha e plástico	95	2	4	7	8	30	13	6	16	9
36 Indústrias dos produtos minerais não metálicos	349	5	5	12	39	109	34	61	54	30
37 Indústrias metalúrgicas de base	-	-	-	-	-	-	-	-	-	-
38 Fab. prod. metálicos, máq., equip. e mat. transporte	335	1	1	3	1	160	6	16	119	28
39 Outras indústrias transformadoras	-	-	-	-	-	-	-	-	-	-
4 ELECTRICIDADE, GÁS E ÁGUA	897	85	29	8	87	606	33	48	-	1
41 Electricidade, gás e vapor	897	85	29	8	87	606	33	48	-	1
5 CONSTRUÇÃO E OBRAS PÚBLICAS	3 565	25	33	141	156	1 496	134	823	513	244
6 COMÉRCIO, RESTAURANTES E HOTÉIS	8 820	118	179	255	272	3 352	1 650	1 430	1 192	372
61 Comércio por grosso	1 892	41	50	67	93	739	234	378	171	119
62 Comércio a retalho	4 752	55	107	93	150	2 115	649	530	862	191
63 Restaurantes e hotéis	2 176	22	22	95	29	498	767	522	159	62
7 TRANSPORTES, ARMAZ. E COMUNICAÇÕES	3 125	124	233	51	800	1 034	587	179	49	68
71 Transportes e armazenagem	2 174	81	153	50	726	607	323	117	49	68
72 Comunicações	951	43	80	1	74	427	264	62	-	-
8 BANCOS, SEGUROS, OPERAÇÕES S/ IMÓVEIS	2 422	65	214	88	135	1 212	75	427	73	133
81 Bancos e outras instituições monetárias e financeiras	1 437	32	135	75	79	849	14	178	-	75
82 Seguros	276	11	62	-	27	122	41	-	6	7
83 Op. sobre imóveis e serviços prestados às empresas	709	22	17	13	29	241	20	249	67	51
9 SERV. PREST. À COLECT., SOC. E PESSOAIS	3 437	75	82	69	288	996	622	781	318	206
92 Serviços de saneamento e limpeza	245	1	-	1	-	5	8	224	2	4
93 Serviços sociais e similares prestados à colectividade	1 908	53	55	35	178	471	531	442	25	118
94 Serviços recreativos e culturais	296	17	22	22	94	49	37	22	2	31
95 Serviços pessoais e domésticos	988	4	5	11	16	471	46	93	289	53

NÚMERO DE TRABALHADORES NO PERÍODO TOTAL, POR ACTIVIDADES, SEGUNDO OS NÍVEIS DE QUALIFICAÇÃO								QUADRO 51		
HOMENS										
NÍVEL DE QUALIFICAÇÃO	Quadros	Quadros	Encarreg.	Prof.	Prof.	Prof.	Prof.	Pratic.	Nível	

ACTIVIDADES (CAE - 1973)	TOTAL	Superiores	Médios	Contramestre	altam. Qualif.	Qualif.	Semi Qualif.	não Qualif.	e Aprend.	desconhecido
TOTAL	20 057	461	697	692	1 599	7 348	2 600	3 798	1 817	1 045
1 AGRICULTURA, SILVIC., CAÇA E PESCA	1 299	2	1	16	3	39	323	897	1	17
11 Agricultura e caça	1 266	2	1	15	3	34	305	890	-	16
12 Silvicultura e exploração florestal	11	-	-	1	-	-	8	2	-	-
13 Pesca	22	-	-	-	-	5	10	5	1	1
2 INDÚSTRIAS EXTRACTIVAS	41	-	-	1	3	17	7	6	3	4
29 Extração de minerais não metálicos	41	-	-	1	3	17	7	6	3	4
3 INDÚSTRIAS TRANSFORMADORAS	4 074	55	78	200	263	1 456	614	666	499	243
31 Indústrias de alimentação, bebidas e tabaco	2 389	38	54	169	114	832	504	475	85	118
32 Indústrias têxteis, do vestuário e do couro	10	2	-	-	1	5	-	2	-	-
33 Indústrias da madeira e da cortiça	672	-	6	8	30	292	48	111	142	35
34 Ind. do papel, artes gráficas e edição de publicações	288	8	10	3	71	65	13	3	89	26
35 Ind. quím. deriv. do pet. e carvão, borracha e plástico	82	2	3	6	8	25	11	3	15	9
36 Indústrias dos produtos minerais não metálicos	321	4	4	11	38	92	33	57	54	28
37 Indústrias metalúrgicas de base	-	-	-	-	-	-	-	-	-	-
38 Fab. prod. metálicos, máq., equip. e mat. transporte	312	1	1	3	1	145	5	15	114	27
39 Outras indústrias transformadoras	-	-	-	-	-	-	-	-	-	-
4 ELECTRICIDADE, GÁS E ÁGUA	770	73	27	8	73	521	25	42	-	1
41 Electricidade, gás e vapor	770	73	27	8	73	521	25	42	-	1
5 CONSTRUÇÃO E OBRAS PÚBLICAS	3 381	24	29	140	151	1 408	113	791	502	223
6 COMÉRCIO, RESTAURANTES E HOTÉIS	4 970	95	133	183	210	1 920	839	757	538	295
61 Comércio por grosso	1 466	39	41	57	83	532	171	329	103	111
62 Comércio a retalho	2 554	40	81	75	113	1 137	289	318	363	138
63 Restaurantes e hotéis	950	16	11	51	14	251	379	110	72	46
7 TRANSPORTES, ARMAZ. E COMUNICAÇÕES	2 410	100	193	36	662	666	539	140	33	41
71 Transportes e armazenagem	1 746	69	123	35	599	456	306	84	33	41
72 Comunicações	664	31	70	1	63	210	233	56	-	-
8 BANCOS, SEGUROS, OPERAÇÕES S/ IMÓVEIS	1 706	55	199	72	110	799	48	279	36	108
81 Bancos e outras instituições monetárias e financeiras	1 068	30	132	63	65	613	8	96	-	61
82 Seguros	194	10	53	-	20	73	27	-	5	6
83 Op. sobre imóveis e serviços prestados às empresas	444	15	14	9	25	113	13	183	31	41
9 SERV. PREST. À COLECT., SOC. E PESSOAIS	1 406	57	37	36	124	522	92	220	205	113
92 Serviços de saneamento e limpeza	58	1	-	-	-	3	4	46	-	4
93 Serviços sociais e similares prestados à colectividade	372	36	14	7	47	91	32	95	7	43
94 Serviços recreativos e culturais	225	16	19	19	62	32	32	14	1	30
95 Serviços pessoais e domésticos	751	4	4	10	15	396	24	65	197	36

NÚMERO DE TRABALHADORES NO PERÍODO TOTAL, POR ACTIVIDADES, SEGUNDO OS NÍVEIS DE QUALIFICAÇÃO MULHERES

QUADRO 52

NÍVEL DE QUALIFICAÇÃO	TOTAL	Quadros Superiores	Quadros Médios	Encarreg. Contra-mestre	Prof. altam. Qualif.	Prof. Qualif.	Prof. Semi Qualif.	Prof. não Qualif.	Pratic. e Aprend.	Nível desconhecido
ACTIVIDADES (CAE - 1973)										
TOTAL	9 320	97	170	170	423	3 286	2 088	1 760	935	391
1 AGRICULTURA, SILVIC., CAÇA E PESCA	106	-	-	-	-	22	30	47	2	5
11 Agricultura e caça	96	-	-	-	-	20	23	46	2	5
12 Silvicultura e exploração florestal	1	-	-	-	-	-	-	1	-	-
13 Pesca	9	-	-	-	-	2	7	-	-	-
2 INDÚSTRIAS EXTRACTIVAS	3	-	-	-	-	-	-	1	1	1
29 Extração de minerais não metálicos	3	-	-	-	-	-	-	1	1	1
3 INDÚSTRIAS TRANSFORMADORAS	1 588	9	18	33	15	404	613	253	101	142
31 Indústrias de alimentação, bebidas e tabaco	1 241	5	14	21	10	246	553	235	33	124
32 Indústrias têxteis, do vestuário e do couro	156	1	-	7	-	68	50	-	30	-
33 Indústrias da madeira e da cortiça	30	1	-	-	-	12	5	3	5	4
34 Ind. do papel, artes gráficas e edição de publicações	97	1	2	3	4	41	1	7	27	11
35 Ind. quím. deriv. do pet. e carvão, borracha e plástico	13	-	1	1	-	5	2	3	1	-
36 Indústrias dos produtos minerais não metálicos	28	1	1	1	1	17	1	4	-	2
37 Indústrias metalúrgicas de base	-	-	-	-	-	-	-	-	-	-
38 Fab. prod. metálicos, máq., equip. e mat. transporte	23	-	-	-	-	15	1	1	5	1
39 Outras indústrias transformadoras	-	-	-	-	-	-	-	-	-	-
4 ELECTRICIDADE, GÁS E ÁGUA	127	12	2	-	14	85	8	6	-	-
41 Electricidade, gás e vapor	127	12	2	-	14	85	8	6	-	-
5 CONSTRUÇÃO E OBRAS PÚBLICAS	184	1	4	1	5	88	21	32	11	21
6 COMÉRCIO, RESTAURANTES E HOTÉIS	3 850	23	46	72	62	1 432	811	673	654	77
61 Comércio por grosso	426	2	9	10	10	207	63	49	68	8
62 Comércio a retalho	2 198	15	26	18	37	978	360	212	499	53
63 Restaurantes e hotéis	1 226	6	11	44	15	247	388	412	87	16
7 TRANSPORTES, ARMAZ. E COMUNICAÇÕES	715	24	40	15	138	368	48	39	16	27
71 Transportes e armazenagem	428	12	30	15	127	151	17	33	16	27
72 Comunicações	287	12	10	-	11	217	31	6	-	-
8 BANCOS, SEGUROS, OPERAÇÕES S/ IMÓVEIS	716	10	15	16	25	413	27	148	37	25
81 Bancos e outras instituições monetárias e financeiras	369	2	3	12	14	236	6	82	-	14
82 Seguros	82	1	9	-	7	49	14	-	1	1
83 Op. sobre imóveis e serviços prestados às empresas	265	7	3	4	4	128	7	66	36	10
9 SERV. PREST. À COLECT., SOC. E PESSOAIS	2 031	18	45	33	164	474	530	561	113	93
92 Serviços de saneamento e limpeza	187	-	-	1	-	2	4	178	2	-
93 Serviços sociais e similares prestados à colectividade	1 536	17	41	28	131	380	499	347	18	75
94 Serviços recreativos e culturais	71	1	3	3	32	17	5	8	1	1
95 Serviços pessoais e domésticos	237	-	1	1	1	75	22	28	92	17

DISTRIBUIÇÃO PERCENTUAL DOS TRABALHADORES COM HORAS EXTRAORDINÁRIAS, EM RELAÇÃO AO TOTAL DE TRABALHADORES, POR

QUADRO 53

ACTIVIDADES, SEGUNDO OS NÍVEIS DE QUALIFICAÇÃO

NÍVEL DE QUALIFICAÇÃO	TOTAL	Quadros Superiores	Quadros Médios	Encarreg. Contra-mestre	Prof. altam. Qualif.	Prof. Qualif.	Prof. Semi Qualif.	Prof. não Qualif.	Pratic. e Aprend.	Nível desconhecido
TOTAL	10,2	3,0	11,1	13,2	21,9	9,3	12,5	8,0	5,9	10,0
1 AGRICULTURA, SILVIC., CAÇA E PESCA	3,8	-	-	-	-	-	6,7	3,1	-	-
11 Agricultura e caça	3,8	-	-	-	-	-	7,0	3,2	-	-
12 Silvicultura e exploração florestal	-	-	-	-	-	-	-	-	-	-
13 Pesca	3,2	-	-	-	-	-	5,8	-	-	-
2 INDÚSTRIAS EXTRACTIVAS	-	-	-	-	-	-	-	-	-	-
29 Extracção de minerais não metálicos	-	-	-	-	-	-	-	-	-	-
3 INDÚSTRIAS TRANSFORMADORAS	14,6	-	7,2	24,8	18,3	11,9	16,8	24,1	6,5	6,4
31 Indústrias de alimentação, bebidas e tabaco	21,1	-	8,8	30,0	31,4	18,7	19,2	30,9	14,4	9,5
32 Indústrias têxteis, do vestuário e do couro	-	-	-	-	-	-	-	-	-	-
33 Indústrias da madeira e da cortiça	0,5	-	-	-	-	-	-	-	2,7	-
34 Ind. do papel, artes gráficas e edição de publicações	6,7	-	-	16,6	12,0	0,9	14,2	-	9,4	5,4
35 Ind. quím. deriv. do pet. e carvão, borracha e plástico	6,3	-	25,0	-	-	16,6	-	-	-	-
36 Indústrias dos produtos minerais não metálicos	8,0	-	-	-	7,6	13,7	2,9	3,2	12,9	-
37 Indústrias metalúrgicas de base	-	-	-	-	-	-	-	-	-	-
38 Fab. prod. metálicos, máq., equip. e mat. transporte	-	-	-	-	-	-	-	-	-	-
39 Outras indústrias transformadoras	-	-	-	-	-	-	-	-	-	-
4 ELECTRICIDADE, GÁS E ÁGUA	21,9	5,8	24,1	25,0	22,9	24,7	-	25,0	-	100,0
41 Electricidade, gás e vapor	21,9	5,8	24,1	25,0	22,9	24,7	-	25,0	-	100,0
5 CONSTRUÇÃO E OBRAS PÚBLICAS	11,7	-	9,0	14,8	12,1	13,9	5,9	5,7	11,5	21,7
6 COMÉRCIO, RESTAURANTES E HOTÉIS	6,3	4,2	1,1	6,2	22,7	3,7	9,9	6,0	5,2	10,7
61 Comércio por grosso	3,4	-	-	4,4	11,8	1,7	6,4	1,5	2,3	11,7
62 Comércio a retalho	6,6	9,0	0,9	3,2	30,6	2,7	17,5	5,0	4,6	12,0
63 Restaurantes e hotéis	8,2	-	4,5	10,5	17,2	10,8	4,5	10,3	11,3	4,8
7 TRANSPORTES, ARMAZ. E COMUNICAÇÕES	21,8	2,4	30,4	5,8	33,6	12,9	30,1	10,6	-	10,2
71 Transportes e armazenagem	24,0	3,7	26,7	4,0	34,0	13,8	39,0	11,1	-	10,2
72 Comunicações	16,8	-	37,5	100,0	29,7	11,7	19,3	9,6	-	-
8 BANCOS, SEGUROS, OPERAÇÕES S/ IMÓVEIS	4,9	-	1,8	7,9	1,4	7,0	6,6	2,8	-	3,0
81 Bancos e outras instituições monetárias e financeiras	7,3	-	2,9	9,3	2,5	9,8	-	4,4	-	1,3
82 Seguros	-	-	-	-	-	-	-	-	-	-
83 Op. sobre imóveis e serviços prestados às empresas	1,8	-	-	-	-	0,4	25,0	1,6	-	5,8
9 SERV. PREST. À COLECT., SOC. E PESSOAIS	4,1	5,3	3,6	10,1	6,9	6,4	0,8	2,6	1,5	7,2
92 Serviços de saneamento e limpeza	2,4	-	-	-	-	-	-	2,2	-	25,0
93 Serviços sociais e similares prestados à colectividade	4,1	1,8	-	-	1,1	11,4	0,5	2,9	-	5,0
94 Serviços recreativos e culturais	1,4	11,7	13,6	22,7	13,8	2,0	2,7	-	50,0	25,8
95 Serviços pessoais e domésticos	2,5	25,0	-	18,1	31,2	1,9	2,1	3,2	1,3	-

NÚMERO DE TRABALHADORES COM HORAS EXTRAORDINÁRIAS, POR ACTIVIDADES, SEGUNDO OS NÍVEIS DE QUALIFICAÇÃO
QUADRO 54

NÍVEL DE QUALIFICAÇÃO	TOTAL	Quadros Superiores	Quadros Médios	Encarreg. Contra-mestre	Prof. altam. Qualif.	Prof. Qualif.	Prof. Semi Qualif.	Prof. não Qualif.	Pratic. e Aprend.	Nível desconhecido
ACTIVIDADES (CAE - 1973)										
TOTAL	3 011	17	97	114	443	990	590	450	165	145
1 AGRICULTURA, SILVIC., CAÇA E PESCA	54	-	-	-	-	-	24	30	-	-
11 Agricultura e caça	53	-	-	-	-	-	23	30	-	-
12 Silvicultura e exploração florestal	-	-	-	-	-	-	-	-	-	-
13 Pesca	1	-	-	-	-	-	1	-	-	-
2 INDÚSTRIAS EXTRACTIVAS	-	-	-	-	-	-	-	-	-	-
29 Extração de minerais não metálicos	-	-	-	-	-	-	-	-	-	-
3 INDÚSTRIAS TRANSFORMADORAS	832	-	7	58	51	223	207	222	39	25
31 Indústrias de alimentação, bebidas e tabaco	768	-	6	57	39	202	204	220	17	23
32 Indústrias têxteis, do vestuário e do couro	-	-	-	-	-	-	-	-	-	-
33 Indústrias da madeira e da cortiça	4	-	-	-	-	-	-	-	4	-
34 Ind. do papel, artes gráficas e edição de publicações	26	-	-	1	9	1	2	-	11	2
35 Ind. quím. deriv. do pet. e carvão, borracha e plástico	6	-	1	-	-	5	-	-	-	-
36 Indústrias dos produtos minerais não metálicos	28	-	-	-	3	15	1	2	7	-
37 Indústrias metalúrgicas de base	-	-	-	-	-	-	-	-	-	-
38 Fab. prod. metálicos, máq., equip. e mat. transporte	-	-	-	-	-	-	-	-	-	-
39 Outras indústrias transformadoras	-	-	-	-	-	-	-	-	-	-
4 ELECTRICIDADE, GÁS E ÁGUA	197	5	7	2	20	150	-	12	-	1
41 Electricidade, gás e vapor	197	5	7	2	20	150	-	12	-	1
5 CONSTRUÇÃO E OBRAS PÚBLICAS	419	-	3	21	19	209	8	47	59	53
6 COMÉRCIO, RESTAURANTES E HOTÉIS	563	5	2	16	62	125	164	87	62	40
61 Comércio por grosso	66	-	-	3	11	13	15	6	4	14
62 Comércio a retalho	317	5	1	3	46	58	114	27	40	23
63 Restaurantes e hotéis	180	-	1	10	5	54	35	54	18	3
7 TRANSPORTES, ARMAZ. E COMUNICAÇÕES	683	3	71	3	269	134	177	19	-	7
71 Transportes e armazenagem	523	3	41	2	247	84	126	13	-	7
72 Comunicações	160	-	30	1	22	50	51	6	-	-
8 BANCOS, SEGUROS, OPERAÇÕES S/ IMÓVEIS	119	-	4	7	2	85	5	12	-	4
81 Bancos e outras instituições monetárias e financeiras	106	-	4	7	2	84	-	8	-	1
82 Seguros	-	-	-	-	-	-	-	-	-	-
83 Op. sobre imóveis e serviços prestados às empresas	13	-	-	-	-	1	5	4	-	3
9 SERV. PREST. À COLECT., SOC. E PESSOAIS	144	4	3	7	20	64	5	21	5	15
92 Serviços de saneamento e limpeza	6	-	-	-	-	-	-	5	-	1
93 Serviços sociais e similares prestados à colectividade	79	1	-	-	2	54	3	13	-	6
94 Serviços recreativos e culturais	34	2	3	5	13	1	1	-	1	8
95 Serviços pessoais e domésticos	25	1	-	2	5	9	1	3	4	-

DURAÇÃO MÉDIA SEMANAL DO TRABALHO EXTRAORDINÁRIO (HORAS), POR ACTIVIDADES, SEGUNDO OS NÍVEIS DE QUALIFICAÇÃO

QUADRO 55

NÍVEL DE QUALIFICAÇÃO	TOTAL	Quadros Superiores	Quadros Médios	Encarreg. Contra-mestre	Prof. altam. Qualif.	Prof. Qualif.	Prof. Semi Qualif.	Prof. não Qualif.	Pratic. e Aprend.	Nível desconhecido
ACTIVIDADES (CAE - 1973)										
TOTAL	4,1	3,9	3,6	4,8	3,9	4,6	3,0	4,1	4,6	7,6
1 AGRICULTURA, SILVIC., CAÇA E PESCA	5,7	-	-	-	-	-	2,5	8,5	-	-
11 Agricultura e caça	6,0	-	-	-	-	-	2,5	8,5	-	-
12 Silvicultura e exploração florestal	-	-	-	-	-	-	-	-	-	-
13 Pesca	3,6	-	-	-	-	-	3,6	-	-	-
2 INDÚSTRIAS EXTRACTIVAS	-	-	-	-	-	-	-	-	-	-
29 Extração de minerais não metálicos	-	-	-	-	-	-	-	-	-	-
3 INDÚSTRIAS TRANSFORMADORAS	3,9	-	3,6	4,3	3,9	3,9	3,9	3,6	4,6	5,5
31 Indústrias de alimentação, bebidas e tabaco	3,9	-	3,2	4,1	3,4	4,1	3,9	3,6	4,1	5,7
32 Indústrias têxteis, do vestuário e do couro	-	-	-	-	-	-	-	-	-	-
33 Indústrias da madeira e da cortiça	7,3	-	-	-	-	-	-	-	7,3	-
34 Ind. do papel, artes gráficas e edição de publicações	4,8	-	-	6,0	5,7	0,9	2,7	-	4,8	3,6
35 Ind. quím. deriv. do pet. e carvão, borracha e plástico	2,5	-	6,2	-	-	1,8	-	-	-	-
36 Indústrias dos produtos minerais não metálicos	3,2	-	-	-	1,8	3,6	5,5	0,6	3,4	-
37 Indústrias metalúrgicas de base	-	-	-	-	-	-	-	-	-	-
38 Fab. prod. metálicos, máq., equip. e mat. transporte	-	-	-	-	-	-	-	-	-	-
39 Outras indústrias transformadoras	-	-	-	-	-	-	-	-	-	-
4 ELECTRICIDADE, GÁS E ÁGUA	3,2	2,0	5,7	1,8	3,9	3,2	-	1,6	-	2,7
41 Electricidade, gás e vapor	3,2	2,0	5,7	1,8	3,9	3,2	-	1,6	-	2,7
5 CONSTRUÇÃO E OBRAS PÚBLICAS	8,7	-	13,3	8,0	13,8	8,3	6,9	8,3	6,4	11,7
6 COMÉRCIO, RESTAURANTES E HOTÉIS	3,0	5,3	1,6	3,4	6,9	2,5	2,3	2,0	2,7	4,1
61 Comércio por grosso	3,9	-	-	12,4	3,0	2,5	4,6	2,3	1,8	4,3
62 Comércio a retalho	3,2	5,3	1,6	1,6	7,8	3,0	1,8	1,8	3,2	4,3
63 Restaurantes e hotéis	2,3	-	1,8	1,6	6,4	2,3	2,7	2,3	1,6	0,6
7 TRANSPORTES, ARMAZ. E COMUNICAÇÕES	2,5	3,2	3,2	3,2	2,5	3,4	2,3	1,1	-	2,0
71 Transportes e armazenagem	2,5	3,2	2,5	3,6	2,3	4,6	2,0	0,9	-	2,0
72 Comunicações	2,5	-	3,9	2,3	3,2	1,3	2,5	1,8	-	-
8 BANCOS, SEGUROS, OPERAÇÕES S/ IMÓVEIS	5,5	-	3,4	3,6	3,9	3,0	22,8	8,5	-	32,3
81 Bancos e outras instituições monetárias e financeiras	3,0	-	3,4	3,6	3,9	2,7	-	4,3	-	1,6
82 Seguros	-	-	-	-	-	-	-	-	-	-
83 Op. sobre imóveis e serviços prestados às empresas	25,1	-	-	-	-	16,1	22,8	17,0	-	42,4
9 SERV. PREST. À COLECT., SOC. E PESSOAIS	4,3	4,8	2,7	4,1	2,7	5,3	2,5	4,3	4,8	2,0
92 Serviços de saneamento e limpeza	11,3	-	-	-	-	-	-	12,4	-	6,0
93 Serviços sociais e similares prestados à colectividade	3,9	7,8	-	-	0,2	5,0	1,1	1,6	-	0,9
94 Serviços recreativos e culturais	2,7	2,5	2,7	3,2	2,7	1,8	1,8	-	0,9	2,7
95 Serviços pessoais e domésticos	6,0	7,1	-	6,4	3,9	7,8	7,3	3,0	6,0	-

DISTRIBUIÇÃO PERCENTUAL DOS TRABALHADORES POR CONTA DE OUTREM COM HORAS EXTRAORDINÁRIAS, POR ACTIVIDADES,

QUADRO 56

**SEGUNDO OS NÍVEIS DE QUALIFICAÇÃO
HOMENS/MULHERES**

NÍVEL DE QUALIFICAÇÃO	TOTAL	Quadros Superiores	Quadros Médios	Encarregados - mestre	Prof. altam. Qualif.	Prof. Qualif.	Prof. Semi Qualif.	Prof. não Qualif.	Pratic. e Aprend.	Nível desconhecido
ACTIVIDADES (CAE - 1973)										
TOTAL	100,0	100,0	100,0	100,0	100,0	100,0	100,0	100,0	100,0	100,0
1 AGRICULTURA, SILVIC., CAÇA E PESCA	1,8	-	-	-	-	-	4,1	6,7	-	-
11 Agricultura e caça	1,8	-	-	-	-	-	3,9	6,7	-	-
12 Silvicultura e exploração florestal	-	-	-	-	-	-	-	-	-	-
13 Pesca	*	-	-	-	-	-	0,2	-	-	-
2 INDÚSTRIAS EXTRACTIVAS	-	-	-	-	-	-	-	-	-	-
29 Extração de minerais não metálicos	-	-	-	-	-	-	-	-	-	-
3 INDÚSTRIAS TRANSFORMADORAS	27,8	-	7,2	50,8	11,5	22,5	35,1	49,3	23,6	17,3
31 Indústrias de alimentação, bebidas e tabaco	25,7	-	6,2	49,9	8,8	20,4	34,6	48,9	10,3	15,9
32 Indústrias têxteis, do vestuário e do couro	-	-	-	-	-	-	-	-	-	-
33 Indústrias da madeira e da cortiça	0,1	-	-	-	-	-	-	-	2,4	-
34 Ind. do papel, artes gráficas e edição de publicações	0,9	-	-	0,9	2,0	0,1	0,3	-	6,7	1,4
35 Ind. quím. deriv. do pet. e carvão, borracha e plástico	0,2	-	1,0	-	-	0,5	-	-	-	-
36 Indústrias dos produtos minerais não metálicos	0,9	-	-	-	0,7	1,5	0,2	0,4	4,2	-
37 Indústrias metalúrgicas de base	-	-	-	-	-	-	-	-	-	-
38 Fab. prod. metálicos, máq., equip. e mat. transporte	-	-	-	-	-	-	-	-	-	-
39 Outras indústrias transformadoras	-	-	-	-	-	-	-	-	-	-
4 ELECTRICIDADE, GÁS E ÁGUA	6,5	29,4	7,2	1,8	4,5	15,2	-	2,7	-	0,7
41 Electricidade, gás e vapor	6,5	29,4	7,2	1,8	4,5	15,2	-	2,7	-	0,7
5 CONSTRUÇÃO E OBRAS PÚBLICAS	13,9	-	3,1	18,4	4,3	20,9	1,4	10,4	35,9	36,4
6 COMÉRCIO, RESTAURANTES E HOTÉIS	18,7	29,4	2,0	14,0	14,0	12,7	27,7	19,3	37,5	27,7
61 Comércio por grosso	2,2	-	-	2,6	2,5	1,3	2,5	1,3	2,4	9,7
62 Comércio a retalho	10,5	29,4	1,0	2,6	10,4	5,9	19,3	6,0	24,2	15,9
63 Restaurantes e hotéis	6,0	-	1,0	8,8	1,1	5,5	5,9	12,0	10,9	2,1
7 TRANSPORTES, ARMAZ. E COMUNICAÇÕES	22,7	17,6	73,3	2,7	60,7	13,6	30,0	4,2	-	4,8
71 Transportes e armazenagem	17,4	17,6	42,4	1,8	55,7	8,5	21,4	2,9	-	4,8
72 Comunicações	5,3	-	30,9	0,9	5,0	5,1	8,6	1,3	-	-
8 BANCOS, SEGUROS, OPERAÇÕES S/ IMÓVEIS	3,9	-	4,1	6,1	0,5	8,6	0,8	2,7	-	2,8
81 Bancos e outras instituições monetárias e financeiras	3,5	-	4,1	6,1	0,5	8,5	-	1,8	-	0,7
82 Seguros	-	-	-	-	-	-	-	-	-	-
83 Op. sobre imóveis e serviços prestados às empresas	0,4	-	-	-	-	0,1	0,8	0,9	-	2,1
9 SERV. PREST. À COLECT., SOC. E PESSOAIS	4,7	23,6	3,1	6,2	4,5	6,5	0,9	4,7	3,0	10,3
92 Serviços de saneamento e limpeza	0,2	-	-	-	-	-	-	1,1	-	0,7
93 Serviços sociais e similares prestados à colectividade	2,6	5,9	-	-	0,5	5,5	0,5	2,9	-	4,1
94 Serviços recreativos e culturais	1,1	11,8	3,1	4,4	2,9	0,1	0,2	-	0,6	5,5
95 Serviços pessoais e domésticos	0,8	5,9	-	1,8	1,1	0,9	0,2	0,7	2,4	-

**DISTRIBUIÇÃO PERCENTUAL DOS TRABALHADORES POR CONTA DE OUTREM,
COM HORAS EXTRAORDINÁRIAS, POR ACTIVIDADES, SEGUNDO OS NÍVEIS**
QUADRO 57

DE QUALIFICAÇÃO		HOMENS								
NÍVEL DE QUALIFICAÇÃO	TOTAL	Quadros Superiores	Quadros Médios	Encarreg. - mestre	Prof. altam. Qualif.	Prof. Qualif.	Prof. Semi Qualif.	Prof. não Qualif.	Pratic. e Aprend.	Nível desconhecido
ACTIVIDADES (CAE - 1973)										
TOTAL	100,0	100,0	100,0	100,0	100,0	100,0	100,0	100,0	100,0	100,0
1 AGRICULTURA, SILVIC., CAÇA E PESCA	1,6	-	-	-	-	-	3,0	8,4	-	-
11 Agricultura e caça	1,6	-	-	-	-	-	2,7	8,4	-	-
12 Silvicultura e exploração florestal	-	-	-	-	-	-	-	-	-	-
13 Pesca	*	-	-	-	-	-	0,3	-	-	-
2 INDÚSTRIAS EXTRACTIVAS	-	-	-	-	-	-	-	-	-	-
29 Extracção de minerais não metálicos	-	-	-	-	-	-	-	-	-	-
3 INDÚSTRIAS TRANSFORMADORAS	28,8	-	5,5	51,2	13,1	26,2	32,8	53,4	29,0	16,2
31 Indústrias de alimentação, bebidas e tabaco	26,1	-	4,4	50,2	9,9	23,8	32,0	52,8	12,1	15,4
32 Indústrias têxteis, do vestuário e do couro	-	-	-	-	-	-	-	-	-	-
33 Indústrias da madeira e da cortiça	0,2	-	-	-	-	-	-	-	3,2	-
34 Ind. do papel, artes gráficas e edição de publicações	1,0	-	-	1,0	2,4	0,1	0,5	-	8,1	0,8
35 Ind. quím. deriv. do pet. e carvão, borracha e plástico	0,3	-	1,1	-	-	0,6	-	-	-	-
36 Indústrias dos produtos minerais não metálicos	1,2	-	-	-	0,8	1,7	0,3	0,6	5,6	-
37 Indústrias metalúrgicas de base	-	-	-	-	-	-	-	-	-	-
38 Fab. prod. metálicos, máq., equip. e mat. transporte	-	-	-	-	-	-	-	-	-	-
39 Outras indústrias transformadoras	-	-	-	-	-	-	-	-	-	-
4 ELECTRICIDADE, GÁS E ÁGUA	8,3	41,7	7,8	2,0	5,1	18,3	-	3,4	-	0,8
41 Electricidade, gás e vapor	8,3	41,7	7,8	2,0	5,1	18,3	-	3,4	-	0,8
5 CONSTRUÇÃO E OBRAS PÚBLICAS	17,8	-	3,3	21,4	4,8	25,7	1,9	14,0	47,6	43,2
6 COMÉRCIO, RESTAURANTES E HOTÉIS	11,6	16,7	1,1	9,2	14,0	7,3	15,2	10,9	21,0	24,4
61 Comércio por grosso	2,5	-	-	3,1	3,0	1,0	4,1	1,6	2,4	11,4
62 Comércio a retalho	6,2	16,7	-	2,0	9,9	3,6	7,0	6,5	11,3	10,6
63 Restaurantes e hotéis	2,9	-	1,1	4,1	1,1	2,7	4,1	2,8	7,3	2,4
7 TRANSPORTES, ARMAZ. E COMUNICAÇÕES	25,0	8,3	75,7	3,0	57,9	13,2	45,1	4,1	-	4,9
71 Transportes e armazenagem	19,3	8,3	42,4	2,0	52,0	9,5	33,4	2,2	-	4,9
72 Comunicações	5,7	-	33,3	1,0	5,9	3,7	11,7	1,9	-	-
8 BANCOS, SEGUROS, OPERAÇÕES S/ IMÓVEIS	3,9	-	4,4	6,1	0,3	7,2	1,4	3,4	-	3,2
81 Bancos e outras instituições monetárias e financeiras	3,3	-	4,4	6,1	0,3	7,1	-	2,2	-	0,8
82 Seguros	-	-	-	-	-	-	-	-	-	-
83 Op. sobre imóveis e serviços prestados às empresas	0,6	-	-	-	-	0,1	1,4	1,2	-	2,4
9 SERV. PREST. À COLECT., SOC. E PESSOAIS	3,0	33,3	2,2	7,1	4,8	2,1	0,6	2,4	2,4	7,3
92 Serviços de saneamento e limpeza	0,2	-	-	-	-	-	-	1,2	-	0,8
93 Serviços sociais e similares prestados à colectividade	0,4	8,3	-	-	0,3	0,9	-	0,3	-	-
94 Serviços recreativos e culturais	1,4	16,7	2,2	5,1	3,2	0,1	0,3	-	0,8	6,5
95 Serviços pessoais e domésticos	1,0	8,3	-	2,0	1,3	1,1	0,3	0,9	1,6	-

DISTRIBUIÇÃO PERCENTUAL DOS TRABALHADORES POR CONTA DE OUTREM, COM HORAS EXTRAORDINÁRIAS, POR ACTIVIDADES, SEGUNDO OS NÍVEIS

QUADRO 58

DE QUALIFICAÇÃO		MULHERES									
NÍVEL DE QUALIFICAÇÃO	TOTAL	Quadros Superiores	Quadros Médios	Encarreg. Contra-mestre	Prof. altam. Qualif.	Prof. Qualif.	Prof. Semi Qualif.	Prof. não Qualif.	Pratic. e Aprend.	Nível desconhecido	
ACTIVIDADES (CAE - 1973)											
TOTAL	100,0	100,0	100,0	100,0	100,0	100,0	100,0	100,0	100,0	100,0	
1 AGRICULTURA, SILVIC., CAÇA E PESCA	2,3	-	-	-	-	-	5,9	2,3	-	-	
11 Agricultura e caça	2,3	-	-	-	-	-	5,9	2,3	-	-	
12 Silvicultura e exploração florestal	-	-	-	-	-	-	-	-	-	-	
13 Pesca	-	-	-	-	-	-	-	-	-	-	
2 INDÚSTRIAS EXTRACTIVAS	-	-	-	-	-	-	-	-	-	-	
29 Extracção de minerais não metálicos	-	-	-	-	-	-	-	-	-	-	
3 INDÚSTRIAS TRANSFORMADORAS	24,2	-	28,6	49,9	2,8	6,0	38,9	39,3	7,3	22,7	
31 Indústrias de alimentação, bebidas e tabaco	23,8	-	28,6	49,9	2,8	5,5	38,9	39,3	4,9	18,2	
32 Indústrias têxteis, do vestuário e do couro	-	-	-	-	-	-	-	-	-	-	
33 Indústrias da madeira e da cortiça	-	-	-	-	-	-	-	-	-	-	
34 Ind. do papel, artes gráficas e edição de publicações	0,3	-	-	-	-	-	-	-	2,4	4,5	
35 Ind. quím. deriv. do pet. e carvão, borracha e plástico	-	-	-	-	-	-	-	-	-	-	
36 Indústrias dos produtos minerais não metálicos	0,1	-	-	-	-	0,5	-	-	-	-	
37 Indústrias metalúrgicas de base	-	-	-	-	-	-	-	-	-	-	
38 Fab. prod. metálicos, máq., equip. e mat. transporte	-	-	-	-	-	-	-	-	-	-	
39 Outras indústrias transformadoras	-	-	-	-	-	-	-	-	-	-	
4 ELECTRICIDADE, GÁS E ÁGUA	0,6	-	-	-	1,4	1,1	-	0,8	-	-	
41 Electricidade, gás e vapor	0,6	-	-	-	1,4	1,1	-	0,8	-	-	
5 CONSTRUÇÃO E OBRAS PÚBLICAS	0,9	-	-	-	1,4	1,1	0,5	1,6	-	-	
6 COMÉRCIO, RESTAURANTES E HOTÉIS	42,3	60,0	14,3	43,8	14,1	36,2	48,8	40,4	87,8	45,5	
61 Comércio por grosso	1,0	-	-	-	-	2,7	-	0,8	2,4	-	
62 Comércio a retalho	25,0	60,0	14,3	6,3	12,7	15,9	39,8	4,7	63,4	45,5	
63 Restaurantes e hotéis	16,3	-	-	37,5	1,4	17,6	9,0	34,9	22,0	-	
7 TRANSPORTES, ARMAZ. E COMUNICAÇÕES	14,8	40,0	42,8	-	76,1	14,8	4,5	4,7	-	4,5	
71 Transportes e armazenagem	10,8	40,0	42,8	-	76,1	3,8	0,9	4,7	-	4,5	
72 Comunicações	4,0	-	-	-	-	11,0	3,6	-	-	-	
8 BANCOS, SEGUROS, OPERAÇÕES S/ IMÓVEIS	4,3	-	-	6,3	1,4	14,8	-	0,8	-	-	
81 Bancos e outras instituições monetárias e financeiras	4,3	-	-	6,3	1,4	14,8	-	0,8	-	-	
82 Seguros	-	-	-	-	-	-	-	-	-	-	
83 Op. sobre imóveis e serviços prestados às empresas	-	-	-	-	-	-	-	-	-	-	
9 SERV. PREST. À COLECT., SOC. E PESSOAIS	10,6	-	14,3	-	2,8	26,0	1,4	10,1	4,9	27,3	
92 Serviços de saneamento e limpeza	0,1	-	-	-	-	-	-	0,8	-	-	
93 Serviços sociais e similares prestados à colectividade	9,9	-	-	-	1,4	26,0	1,4	9,3	-	27,3	
94 Serviços recreativos e culturais	0,3	-	14,3	-	1,4	-	-	-	-	-	
95 Serviços pessoais e domésticos	0,3	-	-	-	-	-	-	-	4,9	-	

DURAÇÃO MÉDIA SEMANAL DO TRABALHO EFECTUADO A TEMPO COMPLETO

**E INCOMPLETO, NO PERÍODO TOTAL (HORAS), POR ACTIVIDADES,
SEGUNDO A DIMENSÃO DA EMPRESA**
QUADRO 59

DIMENSÃO (Pessoas)		TOTAL	< 10	10 a 19	20 a 49	50 a 99	100 a 199	200 a 499	500 e +
ACTIVIDADES (CAE - 1973)									
TOTAL		38,5	37,6	39,0	39,6	38,5	39,2	39,6	36,9
1	AGRICULTURA, SILVIC., CAÇA E PESCA	37,3	36,2	35,3	43,1	42,6	-	44,0	-
11	Agricultura e caça	37,3	36,2	35,7	43,1	-	-	44,0	-
12	Silvicultura e exploração florestal	35,0	35,0	-	-	-	-	-	-
13	Pesca	38,7	37,8	31,8	39,0	42,6	-	-	-
2	INDÚSTRIAS EXTRACTIVAS	41,5	43,1	-	40,6	-	-	-	-
29	Extracção de minerais não metálicos	41,5	43,1	-	40,6	-	-	-	-
3	INDÚSTRIAS TRANSFORMADORAS	39,4	36,4	40,6	39,2	38,0	39,4	42,2	43,1
31	Indústrias de alimentação, bebidas e tabaco	39,6	39,0	39,6	39,9	36,4	39,4	42,2	43,3
32	Indústrias têxteis, do vestuário e do couro	40,1	32,5	40,1	42,4	-	-	-	-
33	Indústrias da madeira e da cortiça	38,0	31,8	40,8	37,8	43,3	42,2	-	-
34	Ind. do papel, artes gráficas e edição de publicações	38,7	38,7	41,7	37,6	38,3	-	-	-
35	Ind. quím. deriv. do pet. e carvão, borracha e plástico	41,0	43,3	42,9	38,5	-	-	40,8	38,5
36	Indústrias dos produtos minerais não metálicos	38,5	34,6	41,5	38,5	38,3	-	-	-
37	Indústrias metalúrgicas de base	-	-	-	-	-	-	-	-
38	Fab. prod. metálicos, máq., equip. e mat. transporte	40,8	38,3	41,7	42,0	41,5	-	-	-
39	Outras indústrias transformadoras	-	-	-	-	-	-	-	-
4	ELECTRICIDADE, GÁS E ÁGUA	35,3	-	11,5	-	-	-	-	35,3
41	Electricidade, gás e vapor	35,3	-	11,5	-	-	-	-	35,3
5	CONSTRUÇÃO E OBRAS PÚBLICAS	38,0	29,3	34,1	39,6	40,3	37,3	43,1	40,6
6	COMÉRCIO, RESTAURANTES E HOTÉIS	40,3	39,4	40,6	41,0	40,6	42,0	41,7	39,0
61	Comércio por grosso	40,1	39,2	39,4	41,3	39,9	41,5	45,0	38,7
62	Comércio a retalho	40,1	39,2	40,8	40,6	39,6	40,8	41,7	39,9
63	Restaurantes e hotéis	41,0	39,6	41,5	42,0	43,6	42,9	44,0	42,6
7	TRANSPORTES, ARMAZ. E COMUNICAÇÕES	38,5	36,9	39,0	41,3	35,7	41,7	36,9	38,0
71	Transportes e armazenagem	38,5	36,9	39,0	41,3	35,7	41,7	36,9	37,8
72	Comunicações	38,3	-	-	-	-	-	-	38,3
8	BANCOS, SEGUROS, OPERAÇÕES S/ IMÓVEIS	34,6	36,2	41,0	39,2	33,9	33,4	33,0	34,1
81	Bancos e outras instituições monetárias e financeiras	33,9	35,0	31,6	-	32,7	33,2	-	34,1
82	Seguros	30,4	37,6	-	-	17,5	-	29,7	33,2
83	Op. sobre imóveis e serviços prestados às empresas	37,8	36,2	42,6	39,2	36,6	43,8	37,3	38,5
9	SERV. PREST. À COLECT., SOC. E PESSOAIS	36,9	36,9	37,6	36,9	37,3	40,1	20,3	36,2
92	Serviços de saneamento e limpeza	33,0	29,3	36,2	32,5	34,1	-	29,0	-
93	Serviços sociais e similares prestados à colectividade	36,0	34,6	37,1	37,3	37,6	34,1	19,8	35,0
94	Serviços recreativos e culturais	36,4	30,2	38,5	39,0	-	-	-	37,8
95	Serviços pessoais e domésticos	39,4	39,4	38,5	37,8	41,7	44,3	-	-

NÚMERO DE TRABALHADORES POR CONTA DE OUTREM,
QUADRO 60

POR ACTIVIDADES, SEGUNDO A DIMENSÃO DA EMPRESA

ACTIVIDADES (CAE - 1973)	DIMENSÃO (Pessoas)							
	TOTAL	< 10	10 a 19	20 a 49	50 a 99	100 a 199	200 a 499	500 e +
TOTAL	29 377	7 146	4 228	4 843	2 683	3 238	2 659	4 580
1 AGRICULTURA, SILVIC., CAÇA E PESCA	1 405	1 071	98	217	18	-	1	-
11 Agricultura e caça	1 362	1 057	88	216	-	-	1	-
12 Silvicultura e exploração florestal	12	12	-	-	-	-	-	-
13 Pesca	31	2	10	1	18	-	-	-
2 INDÚSTRIAS EXTRACTIVAS	44	16	-	28	-	-	-	-
29 Extração de minerais não metálicos	44	16	-	28	-	-	-	-
3 INDÚSTRIAS TRANSFORMADORAS	5 662	699	958	977	823	1 512	452	241
31 Indústrias de alimentação, bebidas e tabaco	3 630	277	438	243	547	1 443	448	234
32 Indústrias têxteis, do vestuário e do couro	166	28	48	90	-	-	-	-
33 Indústrias da madeira e da cortiça	702	188	159	183	103	69	-	-
34 Ind. do papel, artes gráficas e edição de publicações	385	39	86	207	53	-	-	-
35 Ind. quím. deriv. do pet. e carvão, borracha e plástico	95	11	39	34	-	-	4	7
36 Indústrias dos produtos minerais não metálicos	349	54	91	151	53	-	-	-
37 Indústrias metalúrgicas de base	-	-	-	-	-	-	-	-
38 Fab. prod. metálicos, máq., equip. e mat. transporte	335	102	97	69	67	-	-	-
39 Outras indústrias transformadoras	-	-	-	-	-	-	-	-
4 ELECTRICIDADE, GÁS E ÁGUA	897	-	1	-	-	-	-	896
41 Electricidade, gás e vapor	897	-	1	-	-	-	-	896
5 CONSTRUÇÃO E OBRAS PÚBLICAS	3 565	414	559	796	155	514	784	343
6 COMÉRCIO, RESTAURANTES E HOTÉIS	8 820	3 641	1 613	1 583	931	484	519	49
61 Comércio por grosso	1 892	488	389	334	469	151	17	44
62 Comércio a retalho	4 752	2 100	851	941	271	94	493	2
63 Restaurantes e hotéis	2 176	1 053	373	308	191	239	9	3
7 TRANSPORTES, ARMAZ. E COMUNICAÇÕES	3 125	205	232	213	123	337	470	1 545
71 Transportes e armazenagem	2 174	205	232	213	123	337	470	594
72 Comunicações	951	-	-	-	-	-	-	951
8 BANCOS, SEGUROS, OPERAÇÕES S/ IMÓVEIS	2 422	236	72	178	205	274	382	1 075
81 Bancos e outras instituições monetárias e financeiras	1 437	2	10	-	139	272	-	1 014
82 Seguros	276	5	-	-	1	-	226	44
83 Op. sobre imóveis e serviços prestados às empresas	709	229	62	178	65	2	156	17
9 SERV. PREST. À COLECT., SOC. E PESSOAS	3 437	864	695	851	428	117	51	431
92 Serviços de saneamento e limpeza	245	30	19	102	91	-	3	-
93 Serviços sociais e similares prestados à colectividade	1 908	294	429	555	281	48	48	253
94 Serviços recreativos e culturais	296	58	35	25	-	-	-	178
95 Serviços pessoais e domésticos	988	482	212	169	56	69	-	-

DURAÇÃO MÉDIA SEMANAL DO TRABALHO EFECTUADO A TEMPO COMPLETO E
QUADRO 61

INCOMPLETO, NO PERÍODO TOTAL, POR ACTIVIDADES, SEGUNDO AS PROFISSÕES

PROFISSÕES		TOTAL	0 + 1	2	3	4	5	6	7 + 8 + 9	A	B
ACTIVIDADES (CAE - 1973)											
TOTAL		38,5	35,3	37,3	37,1	40,6	38,0	37,3	39,0	40,3	35,0
1	AGRICULTURA, SILVIC., CAÇA E PESCA	37,3	-	38,7	37,1	39,2	10,3	37,1	40,8	-	-
11	Agricultura e caça	37,3	-	39,0	37,1	39,2	10,3	37,1	41,7	-	-
12	Silvicultura e exploração florestal	35,0	-	38,7	-	-	-	34,8	-	-	-
13	Pesca	38,7	-	-	37,1	-	-	-	39,0	-	-
2	INDÚSTRIAS EXTRACTIVAS	41,5	-	-	40,8	43,8	32,5	-	42,0	43,8	-
29	Extracção de minerais não metálicos	41,5	-	-	40,8	43,8	32,5	-	42,0	43,8	-
3	INDÚSTRIAS TRANSFORMADORAS	39,4	39,0	39,4	38,3	39,9	39,9	39,0	39,4	40,3	-
31	Indústrias de alimentação, bebidas e tabaco	39,6	39,2	39,9	39,0	40,1	41,3	39,4	39,4	42,2	-
32	Indústrias têxteis, do vestuário e do couro	40,1	-	41,3	25,1	43,8	42,2	-	39,6	42,0	-
33	Indústrias da madeira e da cortiça	38,0	14,0	-	35,5	35,7	37,3	37,1	38,3	39,0	-
34	Ind. do papel, artes gráficas e edição de publicações	38,7	39,6	36,6	37,8	40,6	3,6	-	39,0	39,4	-
35	Ind. quím. deriv. do pet. e carvão, borracha e plástico	41,0	44,0	36,4	39,9	37,8	21,4	-	42,6	43,8	-
36	Indústrias dos produtos minerais não metálicos	38,5	39,9	41,3	36,9	41,0	32,7	-	38,7	42,4	-
37	Indústrias metalúrgicas de base	-	-	-	-	-	-	-	-	-	-
38	Fab. prod. metálicos, máq., equip. e mat. transporte	40,8	41,3	39,0	39,0	38,5	39,0	-	41,3	40,1	-
39	Outras indústrias transformadoras	-	-	-	-	-	-	-	-	-	-
4	ELECTRICIDADE, GÁS E ÁGUA	35,3	35,3	-	34,6	-	34,6	-	35,5	-	34,6
41	Electricidade, gás e vapor	35,3	35,3	-	34,6	-	34,6	-	35,5	-	34,6
5	CONSTRUÇÃO E OBRAS PÚBLICAS	38,0	38,5	39,0	37,8	41,5	38,7	-	38,0	39,0	-
6	COMÉRCIO, RESTAURANTES E HOTÉIS	40,3	35,0	39,2	39,4	40,8	39,9	42,6	41,0	40,8	34,6
61	Comércio por grosso	40,1	33,4	37,6	38,7	41,3	24,0	-	41,3	40,8	34,6
62	Comércio a retalho	40,1	34,8	39,6	39,4	40,8	34,1	-	40,8	40,6	-
63	Restaurantes e hotéis	41,0	42,4	41,0	41,3	35,7	41,0	42,6	40,6	41,3	-
7	TRANSPORTES, ARMAZ. E COMUNICAÇÕES	38,5	36,9	36,6	38,0	37,1	35,7	-	39,4	38,7	37,1
71	Transportes e armazenagem	38,5	36,9	36,6	37,1	37,1	35,7	-	39,9	38,7	37,3
72	Comunicações	38,3	36,9	35,0	38,7	-	-	-	37,3	-	36,4
8	BANCOS, SEGUROS, OPERAÇÕES S/ IMÓVEIS	34,6	36,2	33,9	34,3	36,0	32,5	-	36,9	39,4	-
81	Bancos e outras instituições monetárias e financeiras	33,9	34,8	34,1	34,3	-	24,2	-	34,1	-	-
82	Seguros	30,4	31,6	31,8	30,6	32,0	16,1	-	32,7	35,5	-
83	Op. sobre imóveis e serviços prestados às empresas	37,8	39,0	39,4	37,6	40,3	36,0	-	41,0	39,6	-
9	SERV. PREST. À COLECT., SOC. E PESSOAIS	36,9	34,3	37,1	36,9	38,0	35,3	42,4	38,7	40,6	36,0
92	Serviços de saneamento e limpeza	33,0	-	42,4	41,5	43,3	32,0	-	39,9	-	-
93	Serviços sociais e similares prestados à colectividade	36,0	33,9	36,0	36,0	38,5	37,6	42,2	37,3	40,3	-
94	Serviços recreativos e culturais	36,4	36,4	37,6	37,1	40,3	30,0	44,0	38,5	32,3	36,0
95	Serviços pessoais e domésticos	39,4	37,1	47,3	38,3	37,1	36,2	-	40,6	40,8	-

NÚMERO DE TRABALHADORES POR CONTA DE OUTREM,
QUADRO 62

POR ACTIVIDADES, SEGUNDO AS PROFISSÕES

PROFISSÕES		TOTAL	0 + 1	2	3	4	5	6	7 + 8 + 9	A	B
ACTIVIDADES (CAE - 1973)											
TOTAL		29 377	1 264	291	5 976	3 625	3 458	1 349	12 418	898	98
1	AGRICULTURA, SILVIC., CAÇA E PESCA	1 405	-	2	37	7	4	1 267	88	-	-
11	Agricultura e caça	1 362	-	1	33	7	14	1 256	61	-	-
12	Silvicultura e exploração florestal	12	-	1	-	-	-	11	-	-	-
13	Pesca	31	-	-	4	-	-	-	27	-	-
2	INDÚSTRIAS EXTRACTIVAS	44	-	-	3	1	3	-	34	3	-
29	Extracção de minerais não metálicos	44	-	-	3	1	3	-	34	3	-
3	INDÚSTRIAS TRANSFORMADORAS	5 662	65	81	612	176	110	41	4 235	342	-
31	Indústrias de alimentação, bebidas e tabaco	3 630	58	61	382	122	60	31	2 832	84	-
32	Indústrias têxteis, do vestuário e do couro	166	-	3	4	1	32	-	110	16	-
33	Indústrias da madeira e da cortiça	702	1	-	44	7	6	10	563	71	-
34	Ind. do papel, artes gráficas e edição de publicações	385	1	11	97	17	1	-	170	88	-
35	Ind. quím. deriv. do pet. e carvão, borracha e plástico	95	1	2	14	12	3	-	55	8	-
36	Indústrias dos produtos minerais não metálicos	349	2	3	38	11	7	-	279	9	-
37	Indústrias metalúrgicas de base	-	-	-	-	-	-	-	-	-	-
38	Fab. prod. metálicos, máq., equip. e mat. transporte	335	2	1	33	6	1	-	226	66	-
39	Outras indústrias transformadoras	-	-	-	-	-	-	-	-	-	-
4	ELECTRICIDADE, GÁS E ÁGUA	897	46	-	231	-	7	-	532	-	81
41	Electricidade, gás e vapor	897	46	-	231	-	7	-	532	-	81
5	CONSTRUÇÃO E OBRAS PÚBLICAS	3 565	36	7	239	34	45	-	3 135	69	-
6	COMÉRCIO, RESTAURANTES E HOTÉIS	8 820	65	57	1 612	3 173	2 126	21	1 582	183	1
61	Comércio por grosso	1 892	20	18	605	608	43	-	573	24	1
62	Comércio a retalho	4 752	40	28	813	2 544	297	-	894	136	-
63	Restaurantes e hotéis	2 176	5	11	194	21	1 786	21	115	23	-
7	TRANSPORTES, ARMAZ. E COMUNICAÇÕES	3 125	178	44	1 213	79	125	-	1 386	85	15
71	Transportes e armazenagem	2 174	137	43	588	79	125	-	1 106	85	11
72	Comunicações	951	41	1	625	-	-	-	280	-	4
8	BANCOS, SEGUROS, OPERAÇÕES S/ IMÓVEIS	2 422	56	69	1 623	59	294	-	302	19	-
81	Bancos e outras instituições monetárias e financeiras	1 437	19	33	1 178	-	63	-	144	-	-
82	Seguros	276	10	26	165	30	13	-	31	1	-
83	Op. sobre imóveis e serviços prestados às empresas	709	27	10	280	29	218	-	127	18	-
9	SERV. PREST. À COLECT., SOC. E PESSOAIS	3 437	818	31	406	96	744	20	1 124	197	1
92	Serviços de saneamento e limpeza	245	-	1	10	4	220	-	10	-	-
93	Serviços sociais e similares prestados à colectividade	1 908	713	23	244	6	333	17	564	8	-
94	Serviços recreativos e culturais	296	85	5	45	15	45	3	95	2	1
95	Serviços pessoais e domésticos	988	20	2	107	71	146	-	455	187	-

DURAÇÃO MÉDIA SEMANAL DO TRABALHO EFECTUADO

**A TEMPO COMPLETO E INCOMPLETO, NO PERÍODO TOTAL,
POR ACTIVIDADES, SEGUNDO AS HABILITAÇÕES**
QUADRO 63

HABILITAÇÕES		TOTAL	1	2	3	4	5+6	7	8	0+9
ACTIVIDADES (CAE - 1973)										
TOTAL		38,5	38,3	38,7	39,6	37,8	37,1	33,2	33,9	39,0
1	AGRICULTURA, SILVIC., CAÇA E PESCA	37,3	35,5	38,0	37,3	37,1	41,0	39,0	40,8	33,4
11	Agricultura e caça	37,3	35,5	38,0	37,6	36,2	40,8	39,0	40,8	33,4
12	Silvicultura e exploração florestal	35,0	37,3	-	27,9	38,7	-	-	-	-
13	Pesca	38,7	47,3	38,0	36,6	39,9	43,8	-	-	-
2	INDÚSTRIAS EXTRACTIVAS	41,5	43,8	41,5	41,0	39,0	-	-	-	-
29	Extracção de minerais não metálicos	41,5	43,8	41,5	41,0	39,0	-	-	-	-
3	INDÚSTRIAS TRANSFORMADORAS	39,4	39,6	39,2	40,1	38,5	39,0	40,8	38,7	39,0
31	Indústrias de alimentação, bebidas e tabaco	39,6	39,4	39,6	39,6	38,7	40,1	42,6	38,7	39,4
32	Indústrias têxteis, do vestuário e do couro	40,1	42,9	38,5	42,4	41,5	42,0	-	-	39,6
33	Indústrias da madeira e da cortiça	38,0	38,0	38,0	39,4	36,6	32,3	39,0	-	41,0
34	Ind. do papel, artes gráficas e edição de publicações	38,7	41,5	39,0	39,9	38,5	37,3	33,6	39,2	35,0
35	Ind. quím. deriv. do pet. e carvão, borracha e plástico	41,0	41,0	41,7	43,1	39,9	39,6	-	38,5	34,1
36	Indústrias dos produtos minerais não metálicos	38,5	27,4	38,7	39,4	36,4	39,0	43,8	37,3	37,1
37	Indústrias metalúrgicas de base	-	-	-	-	-	-	-	-	-
38	Fab. prod. metálicos, máq., equip. e mat. transporte	40,8	43,6	40,3	41,5	37,1	39,2	-	41,3	42,9
39	Outras indústrias transformadoras	-	-	-	-	-	-	-	-	-
4	ELECTRICIDADE, GÁS E ÁGUA	35,3	35,0	35,3	35,3	35,0	35,3	34,6	34,6	34,6
41	Electricidade, gás e vapor	35,3	35,0	35,3	35,3	35,0	35,3	34,6	34,6	34,6
5	CONSTRUÇÃO E OBRAS PÚBLICAS	38,0	40,1	37,3	39,0	38,7	38,7	39,9	39,0	40,6
6	COMÉRCIO, RESTAURANTES E HOTÉIS	40,3	38,3	40,1	41,0	40,6	39,6	38,7	37,6	39,6
61	Comércio por grosso	40,1	38,7	40,3	40,8	39,9	39,0	37,1	36,0	37,3
62	Comércio a retalho	40,1	36,2	39,4	40,8	40,8	39,2	40,6	38,0	39,9
63	Restaurantes e hotéis	41,0	39,9	40,6	41,5	41,0	41,5	40,8	42,0	41,0
7	TRANSPORTES, ARMAZ. E COMUNICAÇÕES	38,5	39,0	39,6	38,7	37,3	36,9	37,1	36,6	40,3
71	Transportes e armazenagem	38,5	39,6	40,1	39,2	36,6	36,6	36,6	36,6	40,3
72	Comunicações	38,3	36,9	38,5	37,8	38,7	38,0	38,7	36,9	-
8	BANCOS, SEGUROS, OPERAÇÕES S/ IMÓVEIS	34,6	34,6	33,9	36,0	34,6	34,6	36,6	34,6	31,8
81	Bancos e outras instituições monetárias e financeiras	33,9	22,8	28,6	33,4	34,3	34,3	31,8	33,6	34,1
82	Seguros	30,4	-	27,4	28,6	31,1	30,9	-	33,0	26,7
83	Op. sobre imóveis e serviços prestados às empresas	37,8	36,6	37,6	38,3	37,8	38,0	39,4	37,8	40,6
9	SERV. PREST. À COLECT., SOC. E PESSOAIS	36,9	39,0	37,8	38,7	36,6	35,5	28,8	23,3	36,2
92	Serviços de saneamento e limpeza	33,0	31,1	33,2	31,6	39,2	37,1	-	-	7,3
93	Serviços sociais e similares prestados à colectividade	36,0	39,2	39,0	38,0	36,0	34,3	28,3	20,3	35,5
94	Serviços recreativos e culturais	36,4	28,3	31,1	38,7	36,6	37,8	36,9	37,8	41,3
95	Serviços pessoais e domésticos	39,4	41,7	39,2	39,9	39,2	37,8	39,4	39,6	41,7

LEGENDA : 1 - Inferior ao 1º Ciclo do Ensino Básico. 2- 1º Ciclo. 3- 2º Ciclo. 4- 3º Ciclo. 5+6 - Ensino Secundário ou Cursos das Escolas Profissionais. 7- Bacharelato. 8- Licenciatura 0+9 - Outras habilitações.

NÚMERO DE TRABALHADORES POR CONTA DE OUTREM,
QUADRO 64

POR ACTIVIDADES, SEGUNDO AS HABILITAÇÕES

HABILITAÇÕES		TOTAL	1	2	3	4	5+6	7	8	0+9
ACTIVIDADES (CAE - 1973)										
TOTAL		29 377	1 240	12 856	6 205	4 243	3 426	307	467	633
1	AGRICULTURA, SILVIC., CAÇA E PESCA	1 405	337	810	158	34	20	1	10	35
11	Agricultura e caça	1 362	328	793	150	26	19	1	10	35
12	Silvicultura e exploração florestal	12	8	-	3	1	-	-	-	-
13	Pesca	31	1	17	5	7	1	-	-	-
2	INDÚSTRIAS EXTRACTIVAS	44	3	27	13	1	-	-	-	-
29	Extracção de minerais não metálicos	44	3	27	13	1	-	-	-	-
3	INDÚSTRIAS TRANSFORMADORAS	5 662	403	3 228	1 150	418	270	20	51	122
31	Indústrias de alimentação, bebidas e tabaco	3 630	280	2 229	623	243	143	14	39	59
32	Indústrias têxteis, do vestuário e do couro	166	6	92	46	8	4	-	-	10
33	Indústrias da madeira e da cortiça	702	69	435	139	25	19	1	-	14
34	Ind. do papel, artes gráficas e edição de publicações	385	10	131	107	62	54	4	3	14
35	Ind. quím. deriv. do pet. e carvão, borracha e plástico	95	5	45	14	13	11	-	2	5
36	Indústrias dos produtos minerais não metálicos	349	3	187	88	29	24	1	5	12
37	Indústrias metalúrgicas de base	-	-	-	-	-	-	-	-	-
38	Fab. prod. metálicos, máq., equip. e mat. transporte	335	30	109	133	38	15	-	2	8
39	Outras indústrias transformadoras	-	-	-	-	-	-	-	-	-
4	ELECTRICIDADE, GÁS E ÁGUA	897	9	290	135	270	109	22	60	2
41	Electricidade, gás e vapor	897	9	290	135	270	109	22	60	2
5	CONSTRUÇÃO E OBRAS PÚBLICAS	3 565	230	2 176	634	196	130	14	45	140
6	COMÉRCIO, RESTAURANTES E HOTÉIS	8 820	139	3 476	2 588	1 325	961	22	51	258
61	Comércio por grosso	1 892	56	772	432	327	233	13	17	42
62	Comércio a retalho	4 752	48	1 692	1 474	785	540	5	31	177
63	Restaurantes e hotéis	2 176	35	1 012	682	213	188	4	3	39
7	TRANSPORTES, ARMAZ. E COMUNICAÇÕES	3 125	26	1 190	511	654	612	48	67	17
71	Transportes e armazenagem	2 174	20	879	306	418	466	37	31	17
72	Comunicações	951	6	311	205	236	146	11	36	-
8	BANCOS, SEGUROS, OPERAÇÕES S/ IMÓVEIS	2 422	13	317	240	845	886	22	88	11
81	Bancos e outras instituições monetárias e financeiras	1 437	2	100	83	605	566	8	69	4
82	Seguros	276	-	29	12	90	138	-	2	5
83	Op. sobre imóveis e serviços prestados às empresas	709	11	188	145	150	182	14	17	2
9	SERV. PREST. À COLECT., SOC. E PESSOAIS	3 437	80	1 342	776	500	438	158	95	48
92	Serviços de saneamento e limpeza	245	4	196	25	8	8	-	-	4
93	Serviços sociais e similares prestados à colectividade	1 908	56	681	319	323	281	149	79	20
94	Serviços recreativos e culturais	296	3	52	59	78	83	6	13	2
95	Serviços pessoais e domésticos	988	17	413	373	91	66	3	3	22

LEGENDA : 1 - Inferior ao 1º Ciclo do Ensino Básico. 2- 1º Ciclo. 3- 2º Ciclo. 4- 3º Ciclo. 5+6 - Ensino Secundário ou Cursos das Escolas Profissionais. 7- Bacharelato. 8- Licenciatura 0+9 - Outras habilitações.



REMUNERAÇÕES

POR ACTIVIDADES, SEGUNDO A DIMENSÃO DA EMPRESA

DIMENSÃO (Pessoas)		TOTAL	< 10	10 a 19	20 a 49	50 a 99	100 a 199	200 a 499	500 e +
ACTIVIDADES (CAE - 1973)									
TOTAL		87 810	63 809	72 231	73 607	85 000	93 653	104 422	134 646
1	AGRICULTURA, SILVIC., CAÇA E PESCA	59 813	54 598	85 756	67 478	55 506	78 697	49 300	-
11	Agricultura e caça	58 542	54 626	78 460	67 176	-	-	49 300	-
12	Silvicultura e exploração florestal	52 700	52 700	-	-	-	-	-	-
13	Pesca	83 692	51 000	98 802	97 810	55 506	78 697	-	-
2	INDÚSTRIAS EXTRACTIVAS	74 123	74 870	-	73 625	-	-	-	-
29	Extracção de minerais não metálicos	74 123	74 870	-	73 625	-	-	-	-
3	INDÚSTRIAS TRANSFORMADORAS	74 859	60 723	64 137	72 619	81 080	86 333	67 685	85 027
31	Indústrias de alimentação, bebidas e tabaco	76 512	59 579	60 647	73 491	79 360	86 538	66 728	82 564
32	Indústrias têxteis, do vestuário e do couro	52 320	51 876	56 927	50 164	-	-	-	-
33	Indústrias da madeira e da cortiça	63 688	56 698	60 947	65 962	58 696	82 642	-	-
34	Ind. do papel, artes gráficas e edição de publicações	72 255	72 711	73 064	70 089	78 730	-	-	-
35	Ind. quím. deriv. do pet. e carvão, borracha e plástico	90 684	77 918	58 443	109 654	-	-	165 275	161 029
36	Indústrias dos produtos minerais não metálicos	87 176	66 414	65 671	85 600	141 014	-	-	-
37	Indústrias metalúrgicas de base	-	-	-	-	-	-	-	-
38	Fab. prod. metálicos, máq., equip. e mat. transporte	75 546	61 148	79 380	79 866	83 935	-	-	-
39	Outras indústrias transformadoras	-	-	-	-	-	-	-	-
4	ELECTRICIDADE, GÁS E ÁGUA	132 815	-	-	-	-	-	-	132 815
41	Electricidade, gás e vapor	132 815	-	-	-	-	-	-	132 815
5	CONSTRUÇÃO E OBRAS PÚBLICAS	71 216	65 363	63 821	64 326	67 232	75 280	78 085	78 972
6	COMÉRCIO, RESTAURANTES E HOTÉIS	72 160	63 584	71 074	75 604	82 476	91 750	79 826	125 895
61	Comércio por grosso	85 795	71 095	79 639	85 470	91 289	108 236	162 882	125 370
62	Comércio a retalho	71 509	66 833	72 998	76 039	67 987	92 192	76 728	221 033
63	Restaurantes e hotéis	61 122	53 269	57 650	61 816	80 029	80 942	71 622	70 000
7	TRANSPORTES, ARMAZ. E COMUNICAÇÕES	138 211	87 377	102 191	85 233	108 596	104 705	207 886	146 041
71	Transportes e armazenagem	145 325	87 377	102 191	85 233	108 596	104 705	207 886	182 896
72	Comunicações	122 426	-	-	-	-	-	-	122 426
8	BANCOS, SEGUROS, OPERAÇÕES S/ IMÓVEIS	130 605	87 252	121 216	96 126	128 237	148 085	103 287	148 225
81	Bancos e outras instituições monetárias e financeiras	150 587	165 825	231 228	-	153 604	148 649	-	149 904
82	Seguros	138 953	93 760	-	-	-	-	142 896	130 729
83	Op. sobre imóveis e serviços prestados às empresas	82 401	86 233	102 881	96 126	60 761	77 400	57 799	88 360
9	SERV. PREST. À COLECT., SOC. E PESSOAIS	79 215	63 958	72 828	72 473	78 047	85 101	93 760	130 636
92	Serviços de saneamento e limpeza	52 606	55 655	52 216	53 719	50 133	-	66 701	-
93	Serviços sociais e similares prestados à colectividade	76 224	74 316	72 398	70 459	83 645	73 438	95 924	89 594
94	Serviços recreativos e culturais	145 020	61 374	80 355	118 469	-	-	-	176 395
95	Serviços pessoais e domésticos	69 342	58 897	73 999	79 664	81 627	89 560	-	-

**NÚMERO DE TRABALHADORES POR CONTA DE OUTREM,
ABRANGIDOS PELAS REMUNERAÇÕES MÉDIAS MENSAIS,
POR ACTIVIDADES, SEGUNDO A DIMENSÃO DA EMPRESA**

QUADRO 66

DIMENSÃO (Pessoas)	TOTAL	< 10	10 a 19	20 a 49	50 a 99	100 a 199	200 a 499	500 e +
ACTIVIDADES (CAE - 1973)								
TOTAL	25 336	5 619	3 666	4 292	2 363	2 737	2 260	4 399
1 AGRICULTURA, SILVIC., CAÇA E PESCA	1 067	751	92	203	17	3	1	-
11 Agricultura e caça	1 002	741	59	201	-	-	1	-
12 Silvicultura e exploração florestal	9	9	-	-	-	-	-	-
13 Pesca	56	1	33	2	17	3	-	-
2 INDÚSTRIAS EXTRACTIVAS	40	16	-	24	-	-	-	-
29 Extração de minerais não metálicos	40	16	-	24	-	-	-	-
3 INDÚSTRIAS TRANSFORMADORAS	4 779	494	852	849	696	1 253	412	223
31 Indústrias de alimentação, bebidas e tabaco	3 074	222	378	230	433	1 187	408	216
32 Indústrias têxteis, do vestuário e do couro	150	19	43	88	-	-	-	-
33 Indústrias da madeira e da cortiça	529	97	131	132	103	66	-	-
34 Ind. do papel, artes gráficas e edição de publicações	356	34	84	188	50	-	-	-
35 Ind. quím. deriv. do pet. e carvão, borracha e plástico	93	11	39	32	-	-	4	7
36 Indústrias dos produtos minerais não metálicos	281	32	86	113	50	-	-	-
37 Indústrias metalúrgicas de base	-	-	-	-	-	-	-	-
38 Fab. prod. metálicos, máq., equip. e mat. transporte	296	79	91	66	60	-	-	-
39 Outras indústrias transformadoras	-	-	-	-	-	-	-	-
4 ELECTRICIDADE, GÁS E ÁGUA	895	-	-	-	-	-	-	895
41 Electricidade, gás e vapor	895	-	-	-	-	-	-	895
5 CONSTRUÇÃO E OBRAS PÚBLICAS	2 580	144	312	666	143	354	658	303
6 COMÉRCIO, RESTAURANTES E HOTÉIS	7 913	3 156	1 505	1 443	850	453	458	48
61 Comércio por grosso	1 748	433	359	315	435	146	17	43
62 Comércio a retalho	4 257	1 831	802	875	234	81	432	2
63 Restaurantes e hotéis	1 908	892	344	253	181	226	9	3
7 TRANSPORTES, ARMAZ. E COMUNICAÇÕES	2 984	175	219	205	108	327	429	1 521
71 Transportes e armazenagem	2 057	175	219	205	108	327	429	594
72 Comunicações	927	-	-	-	-	-	-	927
8 BANCOS, SEGUROS, OPERAÇÕES S/ IMÓVEIS	2 178	193	63	170	183	253	275	1 041
81 Bancos e outras instituições monetárias e financeiras	1 378	2	9	-	133	251	-	983
82 Seguros	195	5	-	-	-	-	147	43
83 Op. sobre imóveis e serviços prestados às empresas	605	186	54	170	50	2	128	15
9 SERV. PREST. À COLECT., SOC. E PESSOAIS	2 900	690	623	732	366	94	27	368
92 Serviços de saneamento e limpeza	148	19	13	56	58	-	2	-
93 Serviços sociais e similares prestados à colectividade	1 639	225	402	511	256	26	25	194
94 Serviços recreativos e culturais	262	34	31	23	-	-	-	174
95 Serviços pessoais e domésticos	851	412	177	142	52	68	-	-

**GANHO MÉDIO MENSAL (ESCUDOS), POR ACTIVIDADES,
SEGUNDO A DIMENSÃO DA EMPRESA**
QUADRO 67

DIMENSÃO (Pessoas)		TOTAL	< 10	10 a 19	20 a 49	50 a 99	100 a 199	200 a 499	500 e +
ACTIVIDADES (CAE - 1973)									
TOTAL		104 130	67 678	79 647	80 496	97 408	107 405	128 792	183 057
1	AGRICULTURA, SILVIC., CAÇA E PESCA	63 134	55 592	89 768	79 381	56 271	78 697	49 300	-
11	Agricultura e caça	62 058	55 622	84 716	79 198	-	-	49 300	-
12	Silvicultura e exploração florestal	53 628	53 628	-	-	-	-	-	-
13	Pesca	83 925	51 000	98 802	97 810	56 271	78 697	-	-
2	INDÚSTRIAS EXTRACTIVAS	76 490	79 194	-	74 687	-	-	-	-
29	Extracção de minerais não metálicos	76 490	79 194	-	74 687	-	-	-	-
3	INDÚSTRIAS TRANSFORMADORAS	86 812	64 500	72 180	80 582	93 342	102 986	84 635	108 626
31	Indústrias de alimentação, bebidas e tabaco	90 865	66 169	74 089	85 235	88 087	103 432	82 489	103 921
32	Indústrias têxteis, do vestuário e do couro	52 331	51 876	56 927	50 183	-	-	-	-
33	Indústrias da madeira e da cortiça	65 992	57 253	63 142	66 256	58 949	94 959	-	-
34	Ind. do papel, artes gráficas e edição de publicações	85 663	73 036	79 227	82 699	116 208	-	-	-
35	Ind. quím. deriv. do pet. e carvão, borracha e plástico	109 650	84 426	59 707	123 422	-	-	303 500	253 806
36	Indústrias dos produtos minerais não metálicos	102 128	68 383	72 152	92 613	196 787	-	-	-
37	Indústrias metalúrgicas de base	-	-	-	-	-	-	-	-
38	Fab. prod. metálicos, máq., equip. e mat. transporte	79 076	63 725	83 337	86 149	85 046	-	-	-
39	Outras indústrias transformadoras	-	-	-	-	-	-	-	-
4	ELECTRICIDADE, GÁS E ÁGUA	201 240	-	-	-	-	-	-	201 240
41	Electricidade, gás e vapor	201 240	-	-	-	-	-	-	201 240
5	CONSTRUÇÃO E OBRAS PÚBLICAS	85 479	68 840	78 187	67 842	68 881	88 200	113 082	84 370
6	COMÉRCIO, RESTAURANTES E HOTÉIS	78 343	67 696	75 411	81 331	94 256	97 596	96 136	147 242
61	Comércio por grosso	94 409	74 608	84 238	95 573	103 590	116 360	231 657	148 518
62	Comércio a retalho	77 592	72 227	77 994	80 010	76 353	98 229	90 757	235 658
63	Restaurantes e hotéis	65 300	55 039	60 176	68 170	94 970	85 247	98 340	70 000
7	TRANSPORTES, ARMAZ. E COMUNICAÇÕES	169 944	94 689	110 515	93 795	122 214	114 002	232 420	195 217
71	Transportes e armazenagem	169 014	94 689	110 515	93 795	122 214	114 002	232 420	231 438
72	Comunicações	172 008	-	-	-	-	-	-	172 008
8	BANCOS, SEGUROS, OPERAÇÕES S/ IMÓVEIS	167 136	92 475	151 416	103 449	162 666	169 986	128 336	202 673
81	Bancos e outras instituições monetárias e financeiras	198 964	212 375	280 329	-	194 620	170 657	-	206 007
82	Seguros	174 623	101 587	-	-	-	-	179 788	165 459
83	Op. sobre imóveis e serviços prestados às empresas	92 230	90 940	129 931	103 449	77 666	85 750	69 247	90 903
9	SERV. PREST. À COLECT., SOC. E PESSOAIS	90 078	68 730	81 218	81 706	85 567	95 440	100 402	164 116
92	Serviços de saneamento e limpeza	57 825	56 658	52 216	64 996	51 219	-	96 179	-
93	Serviços sociais e similares prestados à colectividade	87 096	83 708	83 682	80 289	93 824	82 892	100 740	105 957
94	Serviços recreativos e culturais	181 748	65 448	81 972	130 985	-	-	-	228 960
95	Serviços pessoais e domésticos	73 206	61 378	77 619	85 409	83 231	100 238	-	-

GRÁFICO 10

REMUNERAÇÕES MÉDIAS MENSAIS, BASE E GANHO,
SEGUNDO A DIMENSÃO DA EMPRESA

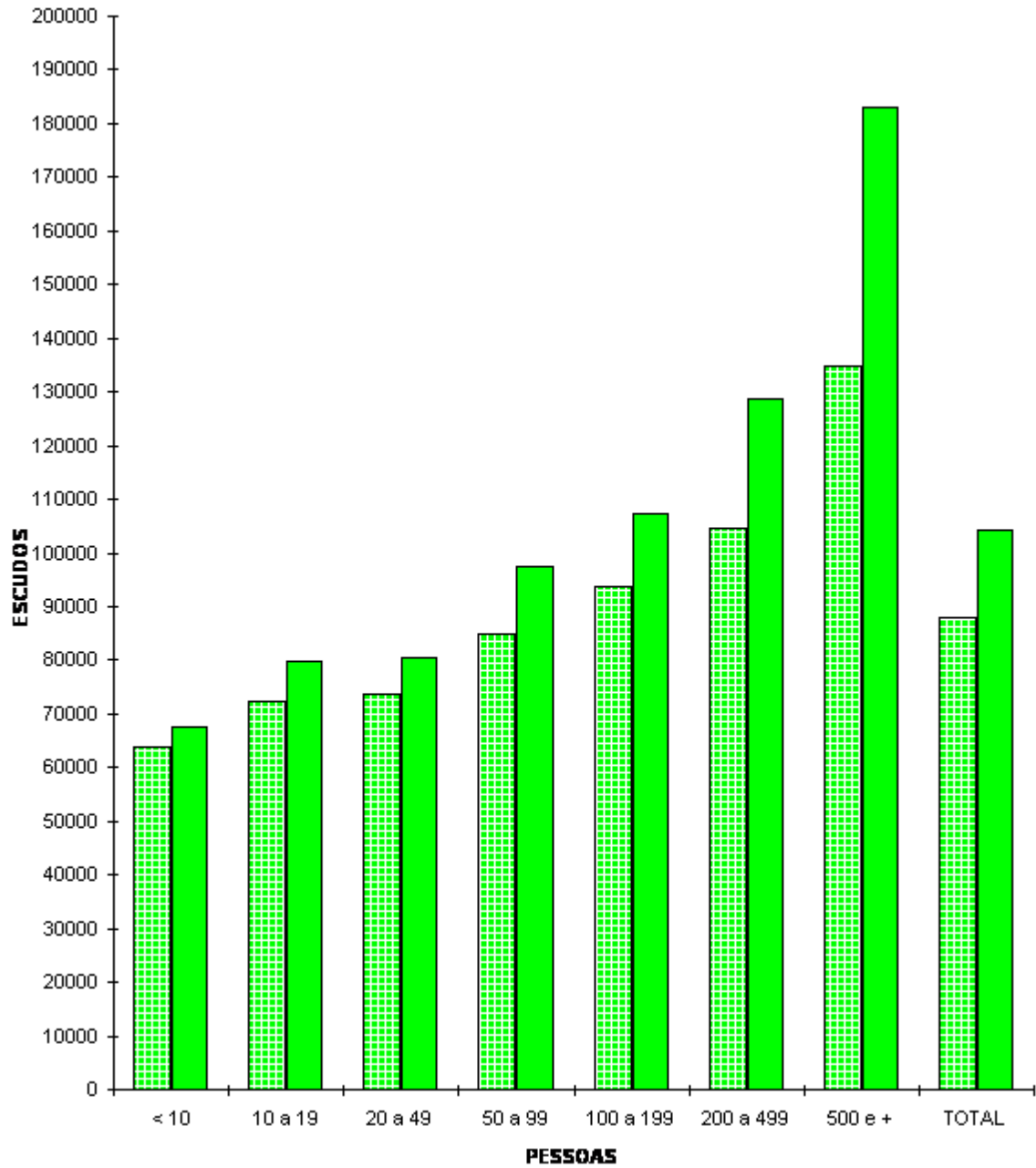

Remuneração média mensal - base





Remuneração
média mensal -
ganho

GRÁFICO 11

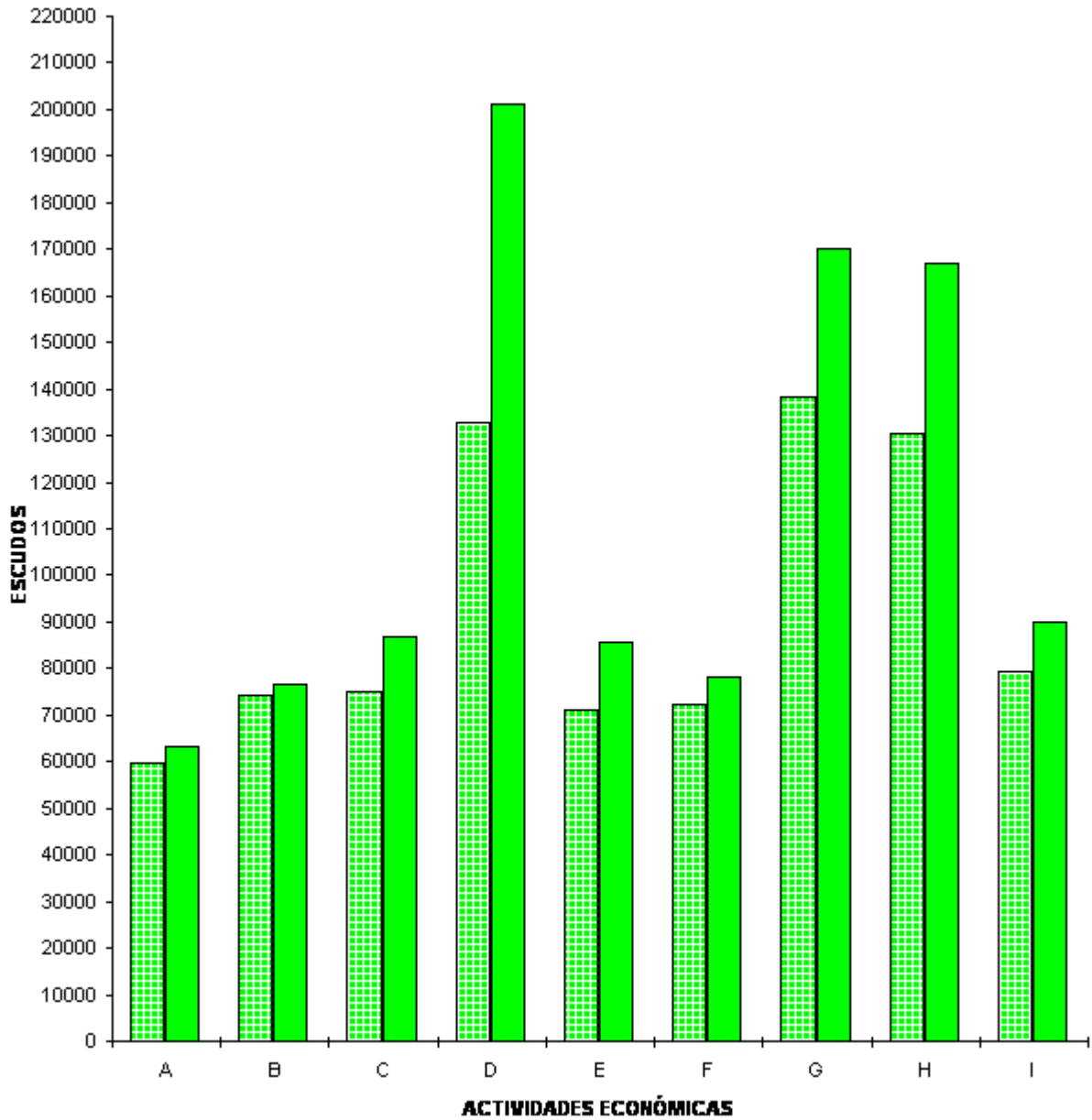
**REMUNERAÇÕES MÉDIAS MENSAIS, BASE E GANHO,
SEGUNDO AS ACTIVIDADES ECONÓMICAS**



 Remuneração média mensal - base
 Remuneração média mensal - ganho

ACTIVIDADES ECONÓMICAS

- A - Agricultura, silvicultura, caça e pesca
- B - Indústrias extractivas
- C - Indústrias transformadoras
- D - Electricidade, gás e água
- E - Construção e obras públicas
- F - Comércio por grosso e a retalho, restaurantes e hotéis
- G - Transportes, armazenagem e comunicações
- H - Bancos e outras instituições financeiras. Seguros, operações sobre imóveis e serviços prestados às empresas
- I - Serviços prestados à colectividade, serviços sociais e serviços pessoais

**REMUNERAÇÕES MÉDIAS MENSAS BASE (ESCUDOS), POR ACTIVIDADES,
SEGUNDO OS NÍVEIS DE QUALIFICAÇÃO
HOMENS/MULHERES**

QUADRO 68

NÍVEL DE QUALIFICAÇÃO	TOTAL	Quadros Superiores	Quadros Médios	Encarreg. Contra- mestre	Prof. altam. Qualif.	Prof. Qualif.	Prof. Semi Qualif.	Prof. não Qualif.	Pratic. e Aprend.	Nível desconhe- cido
ACTIVIDADES (CAE - 1973)										
TOTAL	87 810	244 143	170 509	114 415	130 519	87 754	68 653	59 968	53 307	113 526
1 AGRICULTURA, SILVIC., CAÇA E PESCA	59 813	87 970	75 000	94 672	76 333	81 320	57 639	55 718	90 310	97 753
11 Agricultura e caça	58 542	87 970	75 000	83 376	76 333	74 634	57 962	55 579	50 000	103 860
12 Silvicultura e exploração florestal	52 700	-	-	92 200	-	-	49 300	43 150	-	-
13 Pesca	83 692	-	-	174 976	-	92 018	55 225	93 657	130 620	70 273
2 INDÚSTRIAS EXTRACTIVAS	74 123	-	-	95 400	79 098	75 990	85 535	58 434	40 575	91 340
29 Extracção de minerais não metálicos	74 123	-	-	95 400	79 098	75 990	85 535	58 434	40 575	91 340
3 INDÚSTRIAS TRANSFORMADORAS	74 859	217 980	145 859	99 758	99 552	76 714	60 230	58 091	55 187	101 689
31 Indústrias de alimentação, bebidas e tabaco	76 512	260 835	163 392	100 787	112 467	78 606	60 159	57 737	57 053	102 145
32 Indústrias têxteis, do vestuário e do couro	52 320	93 500	-	63 317	80 850	52 042	49 947	52 200	48 923	-
33 Indústrias da madeira e da cortiça	63 688	-	89 600	92 564	88 382	69 945	61 352	52 343	51 466	55 573
34 Ind. do papel, artes gráficas e edição de publicações	72 255	111 164	87 308	96 783	78 936	71 838	77 585	48 688	58 496	89 109
35 Ind. quím. deriv. do pet. e carvão, borracha e plástico	90 684	133 550	164 800	135 942	99 070	91 062	60 362	67 575	48 371	133 593
36 Indústrias dos produtos minerais não metálicos	87 176	111 426	125 744	82 732	113 305	78 839	73 118	76 495	53 264	169 746
37 Indústrias metalúrgicas de base	-	-	-	-	-	-	-	-	-	-
38 Fab. prod. metálicos, máq., equip. e mat. transporte	75 546	198 000	50 000	116 967	85 000	84 948	58 350	61 480	56 929	99 192
39 Outras indústrias transformadoras	-	-	-	-	-	-	-	-	-	-
4 ELECTRICIDADE, GÁS E ÁGUA	132 815	236 696	200 376	162 900	151 121	116 353	114 846	89 143	-	143 200
41 Electricidade, gás e vapor	132 815	236 696	200 376	162 900	151 121	116 353	114 846	89 143	-	143 200
5 CONSTRUÇÃO E OBRAS PÚBLICAS	71 216	177 555	142 417	115 046	88 456	72 191	65 447	52 175	51 390	89 983
6 COMÉRCIO, RESTAURANTES E HOTÉIS	72 160	149 528	121 007	104 509	98 491	76 482	61 061	58 856	52 152	99 475
61 Comércio por grosso	85 795	195 634	131 595	122 028	98 720	84 998	72 333	64 456	54 260	133 491
62 Comércio a retalho	71 509	115 322	118 254	111 760	101 315	75 844	62 848	59 021	52 102	83 157
63 Restaurantes e hotéis	61 122	139 396	107 778	85 273	82 179	65 784	56 067	54 479	50 106	75 092
7 TRANSPORTES, ARMAZ. E COMUNICAÇÕES	138 211	368 191	194 073	134 736	156 046	110 329	108 055	84 571	59 942	184 822
71 Transportes e armazenagem	145 325	401 229	206 580	134 408	159 531	110 256	111 933	83 725	59 942	184 822
72 Comunicações	122 426	309 798	170 799	150 477	122 960	110 429	103 273	86 052	-	-
8 BANCOS, SEGUROS, OPERAÇÕES S/ IMÓVEIS	130 605	250 129	192 653	161 119	156 004	124 255	96 785	79 506	61 797	173 924
81 Bancos e outras instituições monetárias e financeiras	150 587	304 911	212 915	168 215	172 785	133 986	119 808	113 802	-	190 113
82 Seguros	138 953	210 307	147 883	-	167 044	122 567	101 082	-	96 872	321 918
83 Op. sobre imóveis e serviços prestados às empresas	82 401	179 924	155 747	117 363	97 376	86 724	72 517	56 466	58 403	124 257
9 SERV. PREST. À COLECT., SOC. E PESSOAIS	79 215	209 691	179 606	122 496	120 661	76 142	66 017	56 690	53 069	119 416
92 Serviços de saneamento e limpeza	52 606	92 300	-	86 800	-	74 820	56 509	50 281	52 900	73 775
93 Serviços sociais e similares prestados à colectividade	76 224	156 337	168 325	91 233	102 090	70 604	66 957	58 440	59 862	145 251
94 Serviços recreativos e culturais	145 020	288 458	223 262	179 490	153 647	97 430	61 125	54 489	50 852	139 933
95 Serviços pessoais e domésticos	69 342	137 388	83 340	108 382	87 163	79 700	59 929	59 185	52 499	67 898

**REMUNERAÇÕES MÉDIAS MENSAS BASE (ESCUDOS), POR ACTIVIDADES,
SEGUNDO OS NÍVEIS DE QUALIFICAÇÃO
HOMENS**

QUADRO 69

ACTIVIDADES (CAE - 1973)	NÍVEL DE QUALIFICAÇÃO									
	TOTAL	Quadros Superiores	Quadros Médios	Encarreg. Contra-mestre	Prof. altam. Qualif.	Prof. Qualif.	Prof. Semi Qualif.	Prof. não Qualif.	Pratic. e Aprend.	Nível desconhecido
TOTAL	92 790	257 908	176 405	117 824	129 209	89 668	75 523	61 203	53 361	114 281
1 AGRICULTURA, SILVIC., CAÇA E PESCA	59 725	87 970	75 000	94 672	76 333	84 083	57 685	55 965	130 620	91 825
11 Agricultura e caça	58 287	87 970	75 000	83 376	76 333	76 404	57 909	55 792	-	97 572
12 Silvicultura e exploração florestal	54 663	-	-	92 200	-	-	49 300	49 300	-	-
13 Pesca	88 067	-	-	174 976	-	92 018	56 900	93 657	130 620	70 273
2 INDÚSTRIAS EXTRACTIVAS	74 650	-	-	95 400	79 098	75 990	85 535	58 434	37 667	94 450
29 Extracção de minerais não metálicos	74 650	-	-	95 400	79 098	75 990	85 535	58 434	37 667	94 450
3 INDÚSTRIAS TRANSFORMADORAS	79 969	234 289	153 560	101 813	99 829	79 442	68 339	59 025	55 528	106 502
31 Indústrias de alimentação, bebidas e tabaco	83 962	277 849	176 920	101 564	113 426	81 118	68 559	58 880	59 353	113 331
32 Indústrias têxteis, do vestuário e do couro	81 905	115 500	-	-	80 850	80 224	-	52 200	-	-
33 Indústrias da madeira e da cortiça	63 694	-	89 600	92 564	88 382	69 759	62 078	52 424	51 488	55 730
34 Ind. do papel, artes gráficas e edição de publicações	73 559	116 358	90 430	106 833	79 310	74 516	79 844	45 533	58 434	87 780
35 Ind. quím. deriv. do pet. e carvão, borracha e plástico	92 308	133 550	165 400	143 232	99 070	93 886	62 404	68 633	47 479	133 593
36 Indústrias dos produtos minerais não metálicos	86 352	116 208	122 180	83 244	113 333	79 448	73 469	76 014	53 264	163 133
37 Indústrias metalúrgicas de base	-	-	-	-	-	-	-	-	-	-
38 Fab. prod. metálicos, máq., equip. e mat. transporte	75 774	198 000	50 000	116 967	85 000	86 010	57 420	61 229	56 429	101 271
39 Outras indústrias transformadoras	-	-	-	-	-	-	-	-	-	-
4 ELECTRICIDADE, GÁS E ÁGUA	132 843	242 559	204 611	162 900	149 616	114 982	120 976	88 661	-	143 200
41 Electricidade, gás e vapor	132 843	242 559	204 611	162 900	149 616	114 982	120 976	88 661	-	143 200
5 CONSTRUÇÃO E OBRAS PÚBLICAS	71 002	181 307	152 096	114 536	88 496	71 311	66 260	52 253	51 202	90 777
6 COMÉRCIO, RESTAURANTES E HOTÉIS	77 885	153 617	123 750	111 241	100 023	80 352	63 596	62 704	51 899	105 133
61 Comércio por grosso	89 053	193 407	138 235	124 287	99 495	87 571	75 288	65 264	53 168	136 130
62 Comércio a retalho	75 731	105 477	119 732	114 133	101 680	79 462	64 837	61 086	51 579	84 729
63 Restaurantes e hotéis	65 715	154 954	87 588	92 840	90 292	68 511	57 035	59 593	51 645	82 490
7 TRANSPORTES, ARMAZ. E COMUNICAÇÕES	138 582	397 850	196 368	130 613	152 316	105 786	109 521	81 971	55 597	185 646
71 Transportes e armazenagem	144 464	433 054	210 564	130 046	155 608	105 465	112 995	79 664	55 597	185 646
72 Comunicações	123 380	324 035	172 089	150 477	122 111	106 464	104 987	85 616	-	-
8 BANCOS, SEGUROS, OPERAÇÕES S/ IMÓVEIS	136 252	258 051	195 417	162 146	157 280	127 816	100 667	79 120	59 041	176 977
81 Bancos e outras instituições monetárias e financeiras	155 936	305 024	213 533	168 494	176 300	135 422	125 120	118 167	-	194 029
82 Seguros	141 534	213 592	148 140	-	160 314	122 048	103 490	-	98 816	351 442
83 Op. sobre imóveis e serviços prestados às empresas	81 802	181 890	159 727	112 945	99 154	86 363	78 263	56 122	51 676	122 334
9 SERV. PREST. À COLECT., SOC. E PESSOAIS	88 271	239 309	197 552	148 298	126 928	82 842	62 987	59 280	54 006	112 118
92 Serviços de saneamento e limpeza	56 800	92 300	-	-	-	83 100	53 515	52 348	-	73 775
93 Serviços sociais e similares prestados à colectividade	88 028	194 460	182 740	115 459	97 397	83 267	66 497	62 077	58 115	129 453
94 Serviços recreativos e culturais	148 842	291 239	224 852	180 438	156 480	92 802	57 647	56 650	52 403	143 058
95 Serviços pessoais e domésticos	72 674	137 388	83 900	110 220	87 473	81 934	65 477	59 753	53 849	72 240

**REMUNERAÇÕES MÉDIAS MENSAS BASE (ESCUDOS), POR ACTIVIDADES,
SEGUNDO OS NÍVEIS DE QUALIFICAÇÃO
MULHERES**

QUADRO 70

ACTIVIDADES (CAE - 1973)	NÍVEL DE QUALIFICAÇÃO									
	TOTAL	Quadros Superiores	Quadros Médios	Encarreg. Contra-mestre	Prof. altam. Qualif.	Prof. Qualif.	Prof. Semi Qualif.	Prof. não Qualif.	Pratic. e Aprend.	Nível desconhecido
TOTAL	76 613	179 479	146 818	100 655	135 857	83 493	59 840	56 844	53 214	110 148
1 AGRICULTURA, SILVIC., CAÇA E PESCA	61 027	-	-	-	-	71 406	57 137	49 835	50 000	135 300
11 Agricultura e caça	62 272	-	-	-	-	71 406	58 718	50 348	50 000	135 300
12 Silvicultura e exploração florestal	37 000	-	-	-	-	-	-	37 000	-	-
13 Pesca	53 071	-	-	-	-	-	53 071	-	-	-
2 INDÚSTRIAS EXTRACTIVAS	64 100	-	-	-	-	-	-	-	49 300	78 900
29 Extracção de minerais não metálicos	64 100	-	-	-	-	-	-	-	49 300	78 900
3 INDÚSTRIAS TRANSFORMADORAS	60 322	109 930	115 057	87 097	95 107	66 795	51 795	55 124	53 528	79 160
31 Indústrias de alimentação, bebidas e tabaco	59 700	131 528	116 044	94 531	102 490	69 709	51 886	54 894	51 192	65 887
32 Indústrias têxteis, do vestuário e do couro	50 431	49 500	-	63 317	-	50 194	49 947	-	48 923	-
33 Indústrias da madeira e da cortiça	63 519	-	-	-	-	74 647	56 269	49 300	49 300	52 900
34 Ind. do papel, artes gráficas e edição de publicações	68 162	80 000	71 700	86 733	72 300	67 352	55 000	51 842	58 704	91 900
35 Ind. quím. deriv. do pet. e carvão, borracha e plástico	78 574	-	163 000	92 200	-	76 940	49 132	64 400	61 750	-
36 Indústrias dos produtos minerais não metálicos	96 870	92 300	140 000	77 100	112 500	75 317	64 700	91 900	-	249 100
37 Indústrias metalúrgicas de base	-	-	-	-	-	-	-	-	-	-
38 Fab. prod. metálicos, máq., equip. e mat. transporte	72 394	-	-	-	-	75 089	63 000	65 000	73 110	49 300
39 Outras indústrias transformadoras	-	-	-	-	-	-	-	-	-	-
4 ELECTRICIDADE, GÁS E ÁGUA	132 646	201 025	143 200	-	158 971	124 719	95 688	92 517	-	-
41 Electricidade, gás e vapor	132 646	201 025	143 200	-	158 971	124 719	95 688	92 517	-	-
5 CONSTRUÇÃO E OBRAS PÚBLICAS	74 917	98 750	74 670	176 179	86 733	84 546	61 250	49 978	57 431	77 278
6 COMÉRCIO, RESTAURANTES E HOTÉIS	64 159	133 366	113 419	87 434	92 839	70 977	58 318	53 257	52 360	75 018
61 Comércio por grosso	73 280	278 000	100 055	109 600	90 874	78 204	62 949	54 953	56 012	92 771
62 Comércio a retalho	66 192	137 120	114 047	101 990	100 188	71 355	61 142	53 768	52 476	78 553
63 Restaurantes e hotéis	57 407	100 500	123 482	76 265	72 713	62 863	55 123	52 955	48 795	54 038
7 TRANSPORTES, ARMAZ. E COMUNICAÇÕES	136 937	244 396	183 069	146 153	173 480	118 496	90 699	97 989	70 305	183 413
71 Transportes e armazenagem	149 006	213 170	190 370	146 153	177 537	125 108	93 513	100 611	70 305	183 413
72 Comunicações	120 245	273 019	161 898	-	127 745	114 210	88 927	89 685	-	-
8 BANCOS, SEGUROS, OPERAÇÕES S/ IMÓVEIS	114 787	205 235	153 752	156 628	150 148	116 915	87 210	80 998	64 247	159 237
81 Bancos e outras instituições monetárias e financeiras	132 608	303 223	186 123	166 771	156 462	130 194	112 725	101 827	-	171 736
82 Seguros	131 470	190 600	146 414	-	190 600	123 462	86 633	-	87 150	174 300
83 Op. sobre imóveis e serviços prestados às empresas	83 553	175 011	138 500	126 200	87 595	87 064	61 983	58 217	63 592	133 871
9 SERV. PREST. À COLECT., SOC. E PESSOAIS	72 545	147 986	165 417	93 467	114 950	68 832	66 523	55 443	51 355	137 039
92 Serviços de saneamento e limpeza	50 466	-	-	86 800	-	62 400	60 500	49 408	52 900	-
93 Serviços sociais e similares prestados à colectividade	73 536	139 008	163 889	84 952	104 080	67 726	66 987	57 360	60 677	161 543
94 Serviços recreativos e culturais	132 427	246 744	213 190	173 485	148 256	107 018	81 997	50 167	49 300	49 300
95 Serviços pessoais e domésticos	56 563	-	81 660	90 000	82 500	66 663	53 549	48 203	49 617	49 990

**NÚMERO DE TRABALHADORES POR CONTA DE OUTREM,
ABRANGIDOS PELAS REMUNERAÇÕES MÉDIAS MENSAIS,
POR ACTIVIDADES, SEGUNDO OS NÍVEIS DE QUALIFICAÇÃO**

HOMENS/MULHERES

QUADRO 71

ACTIVIDADES (CAE - 1973)	TOTAL	HOMENS/MULHERES								
		Quadros Superiores	Quadros Médios	Encarreg. Contra-mestre	Prof. altam. Qualif.	Prof. Qualif.	Prof. Semi Qualif.	Prof. não Qualif.	Pratic. e Aprend.	Nível desconhecido
TOTAL	25 336	490	813	816	1 867	9 602	4 189	4 161	2 259	1 139
1 AGRICULTURA, SILVIC., CAÇA E PESCA	1 067	2	1	17	3	78	297	645	2	22
11 Agricultura e caça	1 002	2	1	14	3	48	275	640	1	18
12 Silvicultura e exploração florestal	9	-	-	1	-	-	6	2	-	-
13 Pesca	56	-	-	2	-	30	16	3	1	4
2 INDÚSTRIAS EXTRACTIVAS	40	-	-	1	3	14	7	6	4	5
29 Extração de minerais não metálicos	40	-	-	1	3	14	7	6	4	5
3 INDÚSTRIAS TRANSFORMADORAS	4 779	61	90	222	256	1 660	1 069	660	511	250
31 Indústrias de alimentação, bebidas e tabaco	3 074	43	63	181	114	990	927	523	110	123
32 Indústrias têxteis, do vestuário e do couro	150	3	-	6	1	65	47	2	26	-
33 Indústrias da madeira e da cortiça	529	-	5	7	27	237	40	77	100	36
34 Ind. do papel, artes gráficas e edição de publicações	356	7	12	6	75	99	11	6	109	31
35 Ind. quím. deriv. do pet. e carvão, borracha e plástico	93	2	4	7	8	30	13	4	16	9
36 Indústrias dos produtos minerais não metálicos	281	5	5	12	30	95	25	33	50	26
37 Indústrias metalúrgicas de base	-	-	-	-	-	-	-	-	-	-
38 Fab. prod. metálicos, máq., equip. e mat. transporte	296	1	1	3	1	144	6	15	100	25
39 Outras indústrias transformadoras	-	-	-	-	-	-	-	-	-	-
4 ELECTRICIDADE, GÁS E ÁGUA	895	85	29	8	87	604	33	48	-	1
41 Electricidade, gás e vapor	895	85	29	8	87	604	33	48	-	1
5 CONSTRUÇÃO E OBRAS PÚBLICAS	2 580	22	32	121	134	1 098	117	555	297	204
6 COMÉRCIO, RESTAURANTES E HOTÉIS	7 913	104	162	244	258	3 110	1 476	1 176	1 053	330
61 Comércio por grosso	1 748	38	46	65	89	699	213	332	151	115
62 Comércio a retalho	4 257	45	100	87	143	1 972	576	404	765	165
63 Restaurantes e hotéis	1 908	21	16	92	26	439	687	440	137	50
7 TRANSPORTES, ARMAZ. E COMUNICAÇÕES	2 984	119	226	49	766	996	565	154	44	65
71 Transportes e armazenagem	2 057	76	147	48	693	574	312	98	44	65
72 Comunicações	927	43	79	1	73	422	253	56	-	-
8 BANCOS, SEGUROS, OPERAÇÕES S/ IMÓVEIS	2 178	60	196	86	123	1 145	52	326	68	122
81 Bancos e outras instituições monetárias e financeiras	1 378	32	133	74	79	841	14	131	-	74
82 Seguros	195	7	47	-	18	90	21	-	6	6
83 Op. sobre imóveis e serviços prestados às empresas	605	21	16	12	26	214	17	195	62	42
9 SERV. PREST. À COLECT., SOC. E PESSOAIS	2 900	37	77	68	237	897	573	591	280	140
92 Serviços de saneamento e limpeza	148	1	-	1	-	5	7	128	2	4
93 Serviços sociais e similares prestados à colectividade	1 639	16	51	34	131	432	495	393	22	65
94 Serviços recreativos e culturais	262	16	22	22	90	43	28	9	2	30
95 Serviços pessoais e domésticos	851	4	4	11	16	417	43	61	254	41

**NÚMERO DE TRABALHADORES POR CONTA DE OUTREM,
ABRANGIDOS PELAS REMUNERAÇÕES MÉDIAS MENSAIS,
POR ACTIVIDADES, SEGUNDO OS NÍVEIS DE QUALIFICAÇÃO
HOMENS**

QUADRO 72

NÍVEL DE QUALIFICAÇÃO	TOTAL	Quadros Superiores	Quadros Médios	Encarreg. Contra-mestre	Prof. altam. Qualif.	Prof. Qualif.	Prof. Semi Qualif.	Prof. não Qualif.	Pratic. e Aprend.	Nível desconhecido
ACTIVIDADES (CAE - 1973)										
TOTAL	17 536	404	651	654	1 499	6 626	2 354	2 982	1 435	931
1 AGRICULTURA, SILVIC., CAÇA E PESCA	995	2	1	17	3	61	272	619	1	19
11 Agricultura e caça	938	2	1	14	3	31	257	615	-	15
12 Silvicultura e exploração florestal	8	-	-	1	-	-	6	1	-	-
13 Pesca	49	-	-	2	-	30	9	3	1	4
2 INDÚSTRIAS EXTRACTIVAS	38	-	-	1	3	14	7	6	3	4
29 Extracção de minerais não metálicos	38	-	-	1	3	14	7	6	3	4
3 INDÚSTRIAS TRANSFORMADORAS	3 536	53	72	191	241	1 302	545	502	424	206
31 Indústrias de alimentação, bebidas e tabaco	2 130	38	49	161	104	772	460	373	79	94
32 Indústrias têxteis, do vestuário e do couro	9	2	-	-	1	4	-	2	-	-
33 Indústrias da madeira e da cortiça	510	-	5	7	27	228	35	75	99	34
34 Ind. do papel, artes gráficas e edição de publicações	270	6	10	3	71	62	10	3	84	21
35 Ind. quím. deriv. do pet. e carvão, borracha e plástico	82	2	3	6	8	25	11	3	15	9
36 Indústrias dos produtos minerais não metálicos	259	4	4	11	29	81	24	32	50	24
37 Indústrias metalúrgicas de base	-	-	-	-	-	-	-	-	-	-
38 Fab. prod. metálicos, máq., equip. e mat. transporte	276	1	1	3	1	130	5	14	97	24
39 Outras indústrias transformadoras	-	-	-	-	-	-	-	-	-	-
4 ELECTRICIDADE, GÁS E ÁGUA	768	73	27	8	73	519	25	42	-	1
41 Electricidade, gás e vapor	768	73	27	8	73	519	25	42	-	1
5 CONSTRUÇÃO E OBRAS PÚBLICAS	2 439	21	28	120	131	1 025	98	536	288	192
6 COMÉRCIO, RESTAURANTES E HOTÉIS	4 613	83	119	175	203	1 826	767	697	475	268
61 Comércio por grosso	1 387	37	38	55	81	507	162	306	93	108
62 Comércio a retalho	2 373	31	74	70	108	1 092	266	290	319	123
63 Restaurantes e hotéis	853	15	7	50	14	227	339	101	63	37
7 TRANSPORTES, ARMAZ. E COMUNICAÇÕES	2 312	96	187	36	631	640	521	129	31	41
71 Transportes e armazenagem	1 667	65	118	35	569	434	295	79	31	41
72 Comunicações	645	31	69	1	62	206	226	50	-	-
8 BANCOS, SEGUROS, OPERAÇÕES S/ IMÓVEIS	1 605	51	183	70	101	771	37	259	32	101
81 Bancos e outras instituições monetárias e financeiras	1 062	30	130	62	65	610	8	96	-	61
82 Seguros	145	6	40	-	14	57	18	-	5	5
83 Op. sobre imóveis e serviços prestados às empresas	398	15	13	8	22	104	11	163	27	35
9 SERV. PREST. À COLECT., SOC. E PESSOAIS	1 230	25	34	36	113	468	82	192	181	99
92 Serviços de saneamento e limpeza	50	1	-	-	-	3	4	38	-	4
93 Serviços sociais e similares prestados à colectividade	304	5	12	7	39	80	31	90	7	33
94 Serviços recreativos e culturais	201	15	19	19	59	29	24	6	1	29
95 Serviços pessoais e domésticos	675	4	3	10	15	356	23	58	173	33

**NÚMERO DE TRABALHADORES POR CONTA DE OUTREM,
ABRANGIDOS PELAS REMUNERAÇÕES MÉDIAS MENSAIS,
POR ACTIVIDADES, SEGUNDO OS NÍVEIS DE QUALIFICAÇÃO**

MULHERES

QUADRO 73

NÍVEL DE QUALIFICAÇÃO	TOTAL	Quadros Superio- res	Quadros Médios	Encarreg. Contra- mestre	Prof. altam. Qualif.	Prof. Qualif.	Prof. Semi Qualif.	Prof. não Qualif.	Pratic. e Aprend.	Nível desconhe- cido
ACTIVIDADES (CAE - 1973)										
TOTAL	7 800	86	162	162	368	2 976	1 835	1 179	824	208
1 AGRICULTURA, SILVIC., CAÇA E PESCA	72	-	-	-	-	17	25	26	1	3
11 Agricultura e caça	64	-	-	-	-	17	18	25	1	3
12 Silvicultura e exploração florestal	1	-	-	-	-	-	-	1	-	-
13 Pesca	7	-	-	-	-	-	7	-	-	-
2 INDÚSTRIAS EXTRACTIVAS	2	-	-	-	-	-	-	-	1	1
29 Extração de minerais não metálicos	2	-	-	-	-	-	-	-	1	1
3 INDÚSTRIAS TRANSFORMADORAS	1 243	8	18	31	15	358	524	158	87	44
31 Indústrias de alimentação, bebidas e tabaco	944	5	14	20	10	218	467	150	31	29
32 Indústrias têxteis, do vestuário e do couro	141	1	-	6	-	61	47	-	26	-
33 Indústrias da madeira e da cortiça	19	-	-	-	-	9	5	2	1	2
34 Ind. do papel, artes gráficas e edição de publicações	86	1	2	3	4	37	1	3	25	10
35 Ind. quím. deriv. do pet. e carvão, borracha e plástico	11	-	1	1	-	5	2	1	1	-
36 Indústrias dos produtos minerais não metálicos	22	1	1	1	1	14	1	1	-	2
37 Indústrias metalúrgicas de base	-	-	-	-	-	-	-	-	-	-
38 Fab. prod. metálicos, máq., equip. e mat. transporte	20	-	-	-	-	14	1	1	3	1
39 Outras indústrias transformadoras	-	-	-	-	-	-	-	-	-	-
4 ELECTRICIDADE, GÁS E ÁGUA	127	12	2	-	14	85	8	6	-	-
41 Electricidade, gás e vapor	127	12	2	-	14	85	8	6	-	-
5 CONSTRUÇÃO E OBRAS PÚBLICAS	141	1	4	1	3	73	19	19	9	12
6 COMÉRCIO, RESTAURANTES E HOTÉIS	3 300	21	43	69	55	1 284	709	479	578	62
61 Comércio por grosso	361	1	8	10	8	192	51	26	58	7
62 Comércio a retalho	1 884	14	26	17	35	880	310	114	446	42
63 Restaurantes e hotéis	1 055	6	9	42	12	212	348	339	74	13
7 TRANSPORTES, ARMAZ. E COMUNICAÇÕES	672	23	39	13	135	356	44	25	13	24
71 Transportes e armazenagem	390	11	29	13	124	140	17	19	13	24
72 Comunicações	282	12	10	-	11	216	27	6	-	-
8 BANCOS, SEGUROS, OPERAÇÕES S/ IMÓVEIS	573	9	13	16	22	374	15	67	36	21
81 Bancos e outras instituições monetárias e financeiras	316	2	3	12	14	231	6	35	-	13
82 Seguros	50	1	7	-	4	33	3	-	1	1
83 Op. sobre imóveis e serviços prestados às empresas	207	6	3	4	4	110	6	32	35	7
9 SERV. PREST. À COLECT., SOC. E PESSOAIS	1 670	12	43	32	124	429	491	399	99	41
92 Serviços de saneamento e limpeza	98	-	-	1	-	2	3	90	2	-
93 Serviços sociais e similares prestados à colectividade	1 335	11	39	27	92	352	464	303	15	32
94 Serviços recreativos e culturais	61	1	3	3	31	14	4	3	1	1
95 Serviços pessoais e domésticos	176	-	1	1	1	61	20	3	81	8

**GANHO MÉDIO MENSAL (ESCUDOS) POR ACTIVIDADES,
SEGUNDO OS NÍVEIS DE QUALIFICAÇÃO
HOMENS/MULHERES**

QUADRO 74

ACTIVIDADES (CAE - 1973)	NÍVEL DE QUALIFICAÇÃO									
	TOTAL	Quadros Superiores	Quadros Médios	Encarreg. Contra-mestre	Prof. altam. Qualif.	Prof. Qualif.	Prof. Semi Qualif.	Prof. não Qualif.	Pratic. e Aprend.	Nível desconhecido
TOTAL	104 130	295 974	210 777	136 908	160 149	104 960	81 393	68 432	57 037	130 605
1 AGRICULTURA, SILVIC., CAÇA E PESCA	63 134	87 970	75 000	100 443	85 067	84 933	60 615	58 975	97 560	104 051
11 Agricultura e caça	62 058	87 970	75 000	89 787	85 067	80 505	61 129	58 862	64 500	111 557
12 Silvicultura e exploração florestal	53 628	-	-	100 550	-	-	49 300	43 150	-	-
13 Pesca	83 925	-	-	174 976	-	92 018	56 038	93 657	130 620	70 273
2 INDÚSTRIAS EXTRACTIVAS	76 490	-	-	102 200	83 064	77 222	87 804	64 678	41 924	91 340
29 Extracção de minerais não metálicos	76 490	-	-	102 200	83 064	77 222	87 804	64 678	41 924	91 340
3 INDÚSTRIAS TRANSFORMADORAS	86 812	249 886	166 866	118 324	116 785	88 495	72 890	68 398	60 714	109 841
31 Indústrias de alimentação, bebidas e tabaco	90 865	301 121	185 206	118 440	130 558	93 637	73 806	69 378	65 616	111 857
32 Indústrias têxteis, do vestuário e do couro	52 331	93 500	-	63 317	80 850	52 068	49 947	52 200	48 923	-
33 Indústrias da madeira e da cortiça	65 992	-	90 602	97 550	93 476	73 165	62 621	53 168	53 008	55 846
34 Ind. do papel, artes gráficas e edição de publicações	85 663	132 941	103 226	153 846	96 565	83 194	90 354	56 141	68 620	100 478
35 Ind. quím. deriv. do pet. e carvão, borracha e plástico	109 650	140 600	241 631	197 271	128 942	112 349	61 737	76 410	48 431	142 628
36 Indústrias dos produtos minerais não metálicos	102 128	117 916	128 344	88 348	134 990	94 810	98 434	93 670	61 519	181 613
37 Indústrias metalúrgicas de base	-	-	-	-	-	-	-	-	-	-
38 Fab. prod. metálicos, máq., equip. e mat. transporte	79 076	213 002	50 000	134 467	85 000	89 327	65 208	61 734	59 037	102 842
39 Outras indústrias transformadoras	-	-	-	-	-	-	-	-	-	-
4 ELECTRICIDADE, GÁS E ÁGUA	201 240	362 688	315 436	242 202	231 543	175 440	165 471	133 798	-	203 066
41 Electricidade, gás e vapor	201 240	362 688	315 436	242 202	231 543	175 440	165 471	133 798	-	203 066
5 CONSTRUÇÃO E OBRAS PÚBLICAS	85 479	192 592	165 299	141 852	103 937	87 471	77 286	61 702	58 846	113 282
6 COMÉRCIO, RESTAURANTES E HOTÉIS	78 343	159 357	132 676	119 408	117 976	82 113	67 090	62 931	54 550	110 434
61 Comércio por grosso	94 409	202 165	138 334	147 444	111 618	92 841	81 104	70 016	56 269	152 608
62 Comércio a retalho	77 592	126 885	131 813	127 110	125 604	80 979	70 056	63 279	54 741	90 385
63 Restaurantes e hotéis	65 300	151 474	121 810	92 316	97 790	70 124	60 259	57 266	51 590	79 596
7 TRANSPORTES, ARMAZ. E COMUNICAÇÕES	169 944	412 904	239 410	157 322	189 395	138 730	143 551	103 656	63 693	200 601
71 Transportes e armazenagem	169 014	443 102	240 828	156 254	192 131	125 502	131 463	92 260	63 693	200 601
72 Comunicações	172 008	359 532	236 772	208 565	163 424	156 722	158 457	123 598	-	-
8 BANCOS, SEGUROS, OPERAÇÕES S/ IMÓVEIS	167 136	318 292	256 191	202 328	210 627	158 627	120 544	98 666	65 483	220 419
81 Bancos e outras instituições monetárias e financeiras	198 964	404 840	282 670	215 599	242 873	177 050	141 637	143 354	-	254 311
82 Seguros	174 623	311 271	206 940	-	224 601	142 911	116 540	-	112 175	353 545
83 Op. sobre imóveis e serviços prestados às empresas	92 230	188 750	180 766	120 487	102 974	92 831	108 121	68 644	60 964	141 687
9 SERV. PREST. À COLECT., SOC. E PESSOAIS	90 078	263 155	208 025	151 373	139 673	84 763	75 945	64 929	54 592	134 765
92 Serviços de saneamento e limpeza	57 825	92 300	-	86 800	-	81 820	65 405	55 404	52 900	78 636
93 Serviços sociais e similares prestados à colectividade	87 096	170 819	179 341	104 273	110 212	82 076	77 825	68 713	64 191	161 409
94 Serviços recreativos e culturais	181 748	394 113	296 737	242 730	190 656	107 910	66 937	54 489	51 886	172 546
95 Serviços pessoais e domésticos	73 206	151 386	85 845	120 110	94 117	85 196	61 880	62 072	53 796	70 354

**GANHO MÉDIO MENSAL (ESCUDOS) POR ACTIVIDADES,
SEGUNDO OS NÍVEIS DE QUALIFICAÇÃO**
QUADRO 75

NÍVEL DE QUALIFICAÇÃO	TOTAL	HOMENS								
		Quadros Superiores	Quadros Médios	Encarreg. Contra-mestre	Prof. altam. Qualif.	Prof. Qualif.	Prof. Semi Qualif.	Prof. não Qualif.	Pratic. e Aprend.	Nível desconhecido
ACTIVIDADES (CAE - 1973)										
TOTAL	111 394	314 580	222 533	141 858	158 771	108 564	91 908	69 877	57 852	132 751
1 AGRICULTURA, SILVIC., CAÇA E PESCA	62 921	87 970	75 000	100 443	85 067	87 477	60 634	59 153	130 620	95 634
11 Agricultura e caça	61 658	87 970	75 000	89 787	85 067	83 083	60 993	59 001	-	102 397
12 Silvicultura e exploração florestal	55 706	-	-	100 550	-	-	49 300	49 300	-	-
13 Pesca	88 261	-	-	174 976	-	92 018	57 956	93 657	130 620	70 273
2 INDÚSTRIAS EXTRACTIVAS	77 142	-	-	102 200	83 064	77 222	87 804	64 678	39 465	94 450
29 Extracção de minerais não metálicos	77 142	-	-	102 200	83 064	77 222	87 804	64 678	39 465	94 450
3 INDÚSTRIAS TRANSFORMADORAS	93 221	269 316	117 643	121 531	116 851	92 664	85 600	68 414	61 141	114 684
31 Indústrias de alimentação, bebidas e tabaco	100 480	322 009	202 347	119 616	131 215	98 042	87 183	69 812	69 361	123 991
32 Indústrias têxteis, do vestuário e do couro	82 091	115 500	-	-	80 850	80 642	-	52 200	-	-
33 Indústrias da madeira e da cortiça	65 990	-	90 602	97 550	93 476	72 927	63 326	53 271	53 045	56 019
34 Ind. do papel, artes gráficas e edição de publicações	88 111	139 298	107 570	205 418	97 403	88 174	92 570	53 615	68 213	98 256
35 Ind. quím. deriv. do pet. e carvão, borracha e plástico	113 160	140 600	264 968	212 369	128 942	118 541	64 029	77 540	47 543	142 628
36 Indústrias dos produtos minerais não metálicos	101 437	119 100	125 430	88 880	133 722	96 650	99 507	92 168	61 519	174 849
37 Indústrias metalúrgicas de base	-	-	-	-	-	-	-	-	-	-
38 Fab. prod. metálicos, máq., equip. e mat. transporte	79 248	213 002	50 000	134 467	85 000	90 394	62 649	61 500	58 493	105 073
39 Outras indústrias transformadoras	-	-	-	-	-	-	-	-	-	-
4 ELECTRICIDADE, GÁS E ÁGUA	203 862	374 301	325 426	242 202	229 760	176 430	176 987	132 143	-	203 066
41 Electricidade, gás e vapor	203 862	374 301	325 426	242 202	229 760	176 430	176 987	132 143	-	203 066
5 CONSTRUÇÃO E OBRAS PÚBLICAS	85 444	195 532	178 246	141 442	103 625	86 808	79 276	61 397	58 861	115 341
6 COMÉRCIO, RESTAURANTES E HOTÉIS	85 478	162 386	136 744	128 652	120 868	87 138	70 353	67 493	54 595	117 384
61 Comércio por grosso	98 836	200 116	144 866	152 170	112 828	96 623	86 319	70 738	55 618	156 273
62 Comércio a retalho	82 714	113 978	135 257	130 632	127 930	85 487	70 780	65 170	54 426	92 181
63 Restaurantes e hotéis	71 445	169 364	108 373	100 009	112 912	73 898	62 387	64 332	53 936	87 650
7 TRANSPORTES, ARMAZ. E COMUNICAÇÕES	169 766	446 717	245 685	148 480	183 991	130 303	145 096	101 385	59 228	203 024
71 Transportes e armazenagem	168 211	479 153	248 689	146 764	186 256	121 149	132 678	87 635	59 228	203 024
72 Comunicações	173 783	378 708	240 547	208 565	163 198	149 588	161 306	123 110	-	-
8 BANCOS, SEGUROS, OPERAÇÕES S/ IMÓVEIS	176 044	334 242	260 137	205 481	209 738	164 887	129 457	98 800	64 244	225 440
81 Bancos e outras instituições monetárias e financeiras	206 302	409 082	283 796	217 202	243 522	179 039	148 625	148 954	-	261 133
82 Seguros	180 588	310 595	209 467	-	216 382	145 744	119 607	-	117 180	373 476
83 Op. sobre imóveis e serviços prestados às empresas	93 649	194 021	179 463	114 638	105 694	92 366	131 635	69 262	54 441	142 084
9 SERV. PREST. À COLECT., SOC. E PESSOAIS	100 748	312 050	247 224	183 316	151 921	89 953	73 830	66 956	55 626	130 005
92 Serviços de saneamento e limpeza	60 935	92 300	-	-	-	91 433	65 959	55 310	-	78 636
93 Serviços sociais e similares prestados à colectividade	101 222	220 673	195 442	122 606	103 039	95 491	86 403	75 245	58 854	149 826
94 Serviços recreativos e culturais	189 427	400 003	305 366	238 216	198 732	102 698	63 411	56 650	54 472	176 796
95 Serviços pessoais e domésticos	77 076	151 386	86 127	121 504	94 891	87 658	69 125	62 790	55 502	75 291

GANHO MÉDIO MENSAL (ESCUDOS) POR ACTIVIDADES, SEGUNDO OS NÍVEIS DE QUALIFICAÇÃO									QUADRO 76		
									MULHERES		
NÍVEL DE QUALIFICAÇÃO	TOTAL	Quadros Superiores	Quadros Médios	Encarreg. Contra-mestre	Prof. altam. Qualif.	Prof. Qualif.	Prof. Semi Qualif.	Prof. não Qualif.	Pratic. e Aprend.	Nível desconhecido	
ACTIVIDADES (CAE - 1973)											
TOTAL	87 798	208 571	163 536	116 926	165 760	96 935	67 904	64 777	55 619	121 000	
1 AGRICULTURA, SILVIC., CAÇA E PESCA	66 089	-	-	-	-	75 802	60 411	54 727	64 500	157 357	
11 Agricultura e caça	67 912	-	-	-	-	75 802	63 070	55 436	64 500	157 357	
12 Silvicultura e exploração florestal	37 000	-	-	-	-	-	-	37 000	-	-	
13 Pesca	53 571	-	-	-	-	-	53 571	-	-	-	
2 INDÚSTRIAS EXTRACTIVAS	64 100	-	-	-	-	-	-	-	49 300	78 900	
29 Extracção de minerais não metálicos	64 100	-	-	-	-	-	-	-	49 300	78 900	
3 INDÚSTRIAS TRANSFORMADORAS	68 579	121 165	123 756	98 565	115 722	73 334	59 670	68 347	58 630	87 168	
31 Indústrias de alimentação, bebidas e tabaco	69 168	142 368	125 212	108 980	123 726	78 039	60 630	68 297	56 072	72 528	
32 Indústrias têxteis, do vestuário e do couro	50 431	49 500	-	63 317	-	50 194	49 947	-	48 923	-	
33 Indústrias da madeira e da cortiça	66 048	-	-	-	-	79 196	57 689	49 300	49 300	52 900	
34 Ind. do papel, artes gráficas e edição de publicações	77 979	94 800	81 505	102 273	81 697	74 851	68 200	58 666	69 988	105 143	
35 Ind. quím. deriv. do pet. e carvão, borracha e plástico	83 480	-	171 620	106 680	-	81 390	49 132	73 020	61 750	-	
36 Indústrias dos produtos minerais não metálicos	110 258	113 178	140 000	82 502	171 772	84 162	72 690	141 729	-	262 775	
37 Indústrias metalúrgicas de base	-	-	-	-	-	-	-	-	-	-	
38 Fab. prod. metálicos, máq., equip. e mat. transporte	76 700	-	-	-	-	79 420	78 002	65 000	76 610	49 300	
39 Outras indústrias transformadoras	-	-	-	-	-	-	-	-	-	-	
4 ELECTRICIDADE, GÁS E ÁGUA	185 387	292 042	180 575	-	240 843	169 395	129 484	145 379	-	-	
41 Electricidade, gás e vapor	185 387	292 042	180 575	-	240 843	169 395	129 484	145 379	-	-	
5 CONSTRUÇÃO E OBRAS PÚBLICAS	86 075	130 850	74 670	191 119	117 556	96 780	67 019	70 299	58 364	80 336	
6 COMÉRCIO, RESTAURANTES E HOTÉIS	68 370	147 383	121 420	95 963	107 303	74 967	63 561	56 294	54 514	80 393	
61 Comércio por grosso	77 401	278 000	107 306	121 447	99 375	82 856	64 539	61 519	57 312	96 054	
62 Comércio a retalho	71 140	155 467	122 010	112 609	118 426	75 386	69 435	58 469	54 967	85 124	
63 Restaurantes e hotéis	60 331	106 750	132 261	83 158	80 146	66 084	58 185	55 161	49 593	56 672	
7 TRANSPORTES, ARMAZ. E COMUNICAÇÕES	170 557	271 772	209 324	181 806	214 656	153 879	125 253	115 372	74 341	196 462	
71 Transportes e armazenagem	172 445	230 076	208 842	181 806	219 088	138 996	110 391	111 488	74 341	196 462	
72 Comunicações	167 946	309 992	210 723	-	164 697	163 526	134 610	127 672	-	-	
8 BANCOS, SEGUROS, OPERAÇÕES S/ IMÓVEIS	142 185	227 910	200 646	188 533	214 706	145 722	98 559	98 145	66 584	196 269	
81 Bancos e outras instituições monetárias e financeiras	174 300	341 214	233 890	207 315	239 859	171 798	132 318	127 992	-	222 297	
82 Seguros	157 327	315 330	192 500	-	253 365	138 018	98 137	-	87 150	253 890	
83 Op. sobre imóveis e serviços prestados às empresas	89 503	175 573	186 411	132 185	88 013	93 271	65 012	65 499	65 996	139 700	
9 SERV. PREST. À COLECT., SOC. E PESSOAIS	82 219	161 291	177 031	115 437	128 513	79 102	76 298	63 953	52 703	146 258	
92 Serviços de saneamento e limpeza	56 239	-	-	86 800	-	67 400	64 667	55 444	52 900	-	
93 Serviços sociais e similares prestados à colectividade	83 880	148 158	174 386	99 521	113 252	79 027	77 252	66 773	66 681	173 355	
94 Serviços recreativos e culturais	156 445	305 753	242 089	271 315	175 285	118 705	88 096	50 167	49 300	49 300	
95 Serviços pessoais e domésticos	58 363	-	85 000	106 171	82 500	70 828	53 549	48 203	50 151	49 990	

GRÁFICO 12

REMUNERAÇÕES MÉDIAS MENSAIS, BASE E GANHO, SEGUNDO OS NÍVEIS DE QUALIFICAÇÃO

320000
310000
300000

A						
244143	170509	114415	130519	87754	68653	59968
295974	210777	136908	160149	104960	81393	68432

NÍVEIS DE QUALIFICAÇÃO

- A - Quadros superiores
- B - Quadros médios
- C - Encarregados, contramestres e chefes de equipa
- D - Profissionais altamente qualificados
- E - Profissionais qualificados
- F - Profissionais semi-qualificados
- G - Profissionais não qualificados
- H - Praticantes e aprendizes
- I - Nível desconhecido
- J - Total dos níveis



Remuneração média mensal - base



Remuneração média mensal - ganho

SEGUNDO OS ESCALÕES DE ANTIGUIDADE NA EMPRESA							
ANTIGUIDADE (Anos)	TOTAL	< 1	1 a 4	5 a 9	10 a 14	15 a 19	20 e +
ACTIVIDADES (CAE - 1973)							
TOTAL	104 130	70 133	81 882	101 552	134 241	157 501	155 677
1 AGRICULTURA, SILVIC., CAÇA E PESCA	63 134	61 002	59 521	62 890	68 256	70 914	64 716
11 Agricultura e caça	62 058	56 201	59 263	62 912	68 476	73 075	60 308
12 Silvicultura e exploração florestal	53 628	37 000	-	-	-	49 300	74 925
13 Pesca	83 925	91 180	66 830	61 688	52 030	-	118 425
2 INDÚSTRIAS EXTRACTIVAS	76 490	58 067	81 353	77 341	76 375	83 900	102 200
29 Extração de minerais não metálicos	76 490	58 067	81 353	77 341	76 375	83 900	102 200
3 INDÚSTRIAS TRANSFORMADORAS	86 812	66 858	78 984	86 570	97 500	99 538	112 166
31 Indústrias de alimentação, bebidas e tabaco	90 865	67 349	83 542	88 301	99 900	99 728	113 405
32 Indústrias têxteis, do vestuário e do couro	52 331	48 041	53 020	52 031	51 561	49 667	61 807
33 Indústrias da madeira e da cortiça	65 992	56 191	61 636	66 901	80 737	75 615	92 500
34 Ind. do papel, artes gráficas e edição de publicações	85 663	77 252	81 353	88 757	89 731	114 314	95 869
35 Ind. quím. deriv. do pet. e carvão, borracha e plástico	109 650	95 462	74 401	86 500	168 507	126 250	184 676
36 Indústrias dos produtos minerais não metálicos	102 128	88 529	96 779	121 621	92 624	106 158	114 777
37 Indústrias metalúrgicas de base	-	-	-	-	-	-	-
38 Fab. prod. metálicos, máq., equip. e mat. transporte	79 076	62 088	73 324	85 653	106 634	93 574	105 783
39 Outras indústrias transformadoras	-	-	-	-	-	-	-
4 ELECTRICIDADE, GÁS E ÁGUA	201 240	242 762	202 371	174 264	194 376	234 589	243 330
41 Electricidade, gás e vapor	201 240	242 762	202 371	174 264	194 376	234 589	243 330
5 CONSTRUÇÃO E OBRAS PÚBLICAS	85 479	73 306	82 750	91 121	90 745	120 628	119 396
6 COMÉRCIO, RESTAURANTES E HOTÉIS	78 343	62 704	70 981	81 073	100 268	113 106	115 692
61 Comércio por grosso	94 409	70 634	79 583	91 612	128 235	142 370	133 147
62 Comércio a retalho	77 592	63 192	71 978	81 402	91 798	104 588	109 565
63 Restaurantes e hotéis	65 300	57 792	62 472	64 598	81 310	98 007	99 025
7 TRANSPORTES, ARMAZ. E COMUNICAÇÕES	169 944	103 775	123 077	155 914	178 670	201 393	192 770
71 Transportes e armazenagem	169 014	103 665	120 691	152 575	178 442	207 439	194 583
72 Comunicações	172 008	106 215	127 835	164 661	179 491	188 059	189 947
8 BANCOS, SEGUROS, OPERAÇÕES S/ IMÓVEIS	167 136	100 406	122 969	152 622	186 625	213 337	239 014
81 Bancos e outras instituições monetárias e financeiras	198 964	192 087	182 189	172 893	189 272	217 374	244 663
82 Seguros	174 623	239 467	151 187	153 156	189 444	202 238	230 113
83 Op. sobre imóveis e serviços prestados às empresas	92 230	77 986	86 165	110 327	136 925	161 490	126 100
9 SERV. PREST. À COLECT., SOC. E PESSOAIS	90 078	69 886	76 287	88 170	98 972	143 840	128 710
92 Serviços de saneamento e limpeza	57 825	54 178	62 338	56 253	55 657	98 561	-
93 Serviços sociais e similares prestados à colectividade	87 096	84 686	79 148	82 583	90 058	97 575	129 966
94 Serviços recreativos e culturais	181 748	66 964	114 636	164 330	197 080	275 139	175 206
95 Serviços pessoais e domésticos	73 206	55 880	66 360	80 326	87 054	98 105	109 119

GRÁFICO 13

GANHO MÉDIO MENSAL, SEGUNDO OS ESCALÕES DE ANTIGUIDADE NA EMPRESA

170000

< 1
70133 81882 101552 134241 157501 155677 104130

**NÚMERO DE TRABALHADORES POR CONTA DE OUTREM,
ABRANGIDOS PELAS REMUNERAÇÕES MÉDIAS MENSAIS,
POR ACTIVIDADES, SEGUNDO OS ESCALÕES DE ANTIGUIDADE NA EMPRESA**

QUADRO 78

ANTIGUIDADE (Anos)	TOTAL	< 1	1 a 4	5 a 9	10 a 14	15 a 19	20 e +
ACTIVIDADES (CAE - 1973)							
TOTAL	25 336	4 021	8 145	4 864	3 109	1 842	2 808
1 AGRICULTURA, SILVIC., CAÇA E PESCA	1 067	251	382	219	75	44	33
11 Agricultura e caça	1 002	215	369	215	74	40	29
12 Silvicultura e exploração florestal	9	1	-	-	-	4	2
13 Pesca	56	35	13	4	1	-	2
2 INDÚSTRIAS EXTRACTIVAS	40	8	20	5	4	1	1
29 Extração de minerais não metálicos	40	8	20	5	4	1	1
3 INDÚSTRIAS TRANSFORMADORAS	4 779	852	1 376	885	467	339	734
31 Indústrias de alimentação, bebidas e tabaco	3 074	579	699	514	313	286	623
32 Indústrias têxteis, do vestuário e do couro	150	30	51	41	12	3	10
33 Indústrias da madeira e da cortiça	529	95	217	104	48	14	31
34 Ind. do papel, artes gráficas e edição de publicações	356	38	127	54	47	18	33
35 Ind. quím. deriv. do pet. e carvão, borracha e plástico	93	7	29	26	11	6	13
36 Indústrias dos produtos minerais não metálicos	281	45	135	72	10	6	10
37 Indústrias metalúrgicas de base	-	-	-	-	-	-	-
38 Fab. prod. metálicos, máq., equip. e mat. transporte	296	58	118	74	26	6	14
39 Outras indústrias transformadoras	-	-	-	-	-	-	-
4 ELECTRICIDADE, GÁS E ÁGUA	895	26	88	291	267	109	110
41 Electricidade, gás e vapor	895	26	88	291	267	109	110
5 CONSTRUÇÃO E OBRAS PÚBLICAS	2 580	682	950	524	178	87	113
6 COMÉRCIO, RESTAURANTES E HOTÉIS	7 913	1 482	3 297	1 511	638	305	501
61 Comércio por grosso	1 748	251	624	422	184	82	157
62 Comércio a retalho	4 257	751	1 828	803	330	147	284
63 Restaurantes e hotéis	1 908	480	845	286	124	76	60
7 TRANSPORTES, ARMAZ. E COMUNICAÇÕES	2 984	93	551	514	410	484	908
71 Transportes e armazenagem	2 057	89	367	372	321	333	553
72 Comunicações	927	4	184	142	89	151	355
8 BANCOS, SEGUROS, OPERAÇÕES S/ IMÓVEIS	2 178	215	485	332	630	246	243
81 Bancos e outras instituições monetárias e financeiras	1 378	38	150	195	557	210	213
82 Seguros	195	3	53	43	41	25	21
83 Op. sobre imóveis e serviços prestados às empresas	605	174	282	94	32	11	9
9 SERV. PREST. À COLECT., SOC. E PESSOAIS	2 900	412	996	583	440	227	165
92 Serviços de saneamento e limpeza	148	48	61	9	7	1	-
93 Serviços sociais e similares prestados à colectividade	1 639	197	513	373	317	120	98
94 Serviços recreativos e culturais	262	16	74	47	41	59	18
95 Serviços pessoais e domésticos	851	151	348	154	75	47	49

GANHO MÉDIO MENSAL (ESCUDOS), POR ACTIVIDADES, SEGUNDO AS HABILITAÇÕES							QUADRO 79		
HABILITAÇÕES	TOTAL	< 1º Ciclo Ensino Básico	1º Ciclo Ensino Básico	2º Ciclo	3º Ciclo	Ens. Sec.e Cursos das Esc. Prof.	Bacha- relato	Licen- ciatura	
ACTIVIDADES (CAE - 1973)									
TOTAL	104 130	72 596	86 531	83 155	135 826	143 614	219 784	284 309	
1 AGRICULTURA, SILVICULTURA, CAÇA E PESCA	63 134	54 828	63 476	60 480	94 633	111 766	50 000	139 378	
2 INDÚSTRIAS EXTRACTIVAS	76 490	77 633	81 306	65 014	78 900	-	-	-	
3 INDÚSTRIAS TRANSFORMADORAS	86 812	78 886	79 906	76 740	115 868	109 663	236 829	341 803	
4 ELECTRICIDADE, GÁS E ÁGUA	201 240	155 319	181 068	188 683	182 366	205 793	357 519	349 322	
5 CONSTRUÇÃO E OBRAS PÚBLICAS	85 479	74 864	81 951	81 100	113 180	100 996	210 271	191 644	
6 COMÉRCIO, RESTAURANTES E HOTÉIS	78 343	70 626	76 070	69 446	86 797	91 219	235 101	193 716	
7 TRANSPORTES, ARMAZ. E COMUNICAÇÕES	169 944	98 026	135 425	138 037	200 753	204 966	281 664	347 072	
8 BANCOS, SEGUROS E OP. SOBRE IMÓVEIS	167 136	84 779	101 189	115 805	181 565	171 898	192 343	290 791	
9 SERVIÇOS	90 078	79 834	74 265	74 921	96 726	122 238	160 816	232 030	

NÚMERO DE TRABALHADORES POR CONTA DE OUTREM ABRANGIDOS PELAS REMUNERAÇÕES MÉDIAS MENSAIS, POR ACTIVIDADES, SEGUNDO AS HABILITAÇÕES							QUADRO 80		
HABILITAÇÕES	TOTAL	< 1º Ciclo Ensino Básico	1º Ciclo Ensino Básico	2º Ciclo	3º Ciclo	Ens. Sec.e Cursos das Esc. Prof.	Bacha- relato	Licen- ciatura	
ACTIVIDADES (CAE - 1973)									
TOTAL	25 336	970	10 646	5 499	3 908	3 130	242	401	
1 AGRICULTURA, SILVICULTURA, CAÇA E PESCA	1 067	236	642	120	23	18	1	9	
2 INDÚSTRIAS EXTRACTIVAS	40	3	25	11	1	-	-	-	
3 INDÚSTRIAS TRANSFORMADORAS	4 779	333	2 666	994	371	244	19	49	
4 ELECTRICIDADE, GÁS E ÁGUA	895	9	289	135	270	108	22	60	
5 CONSTRUÇÃO E OBRAS PÚBLICAS	2 580	178	1 475	490	152	106	14	41	
6 COMÉRCIO, RESTAURANTES E HOTÉIS	7 913	112	3 082	2 352	1 221	855	20	45	
7 TRANSPORTES, ARMAZ. E COMUNICAÇÕES	2 984	22	1 120	494	628	588	48	67	
8 BANCOS, SEGUROS E OP. SOBRE IMÓVEIS	2 178	8	224	211	789	831	20	86	
9 SERVIÇOS	2 900	69	1 123	692	453	380	98	44	

**REMUNERAÇÕES MÉDIAS HORÁRIAS BASE (ESCUDOS), POR ACTIVIDADES,
SEGUNDO OS NÍVEIS DE QUALIFICAÇÃO
HOMENS/MULHERES**
QUADRO 81

NÍVEL DE QUALIFICAÇÃO	TOTAL	Quadros Superiores	Quadros Médios	Encarreg. Contra-mestre	Prof. altam. Qualif.	Prof. Qualif.	Prof. Semi Qualif.	Prof. não Qualif.	Pratic. e Aprend.	Nível desconhecido
ACTIVIDADES (CAE - 1973)										
TOTAL	491	1 471	1 051	640	765	498	380	330	292	635
1 AGRICULTURA, SILVIC., CAÇA E PESCA	312	521	469	439	410	428	304	296	493	560
11 Agricultura e caça	311	521	469	432	410	424	305	295	340	572
12 Silvicultura e exploração florestal	298	-	-	549	-	-	275	266	-	-
13 Pesca	371	-	-	-	-	463	288	526	773	316
2 INDÚSTRIAS EXTRACTIVAS	399	-	-	502	434	408	458	316	219	492
29 Extracção de minerais não metálicos	399	-	-	502	434	408	458	316	219	492
3 INDÚSTRIAS TRANSFORMADORAS	406	1 285	844	542	547	418	328	323	304	509
31 Indústrias de alimentação, bebidas e tabaco	414	1 529	947	550	603	431	327	324	310	474
32 Indústrias têxteis, do vestuário e do couro	287	521	-	336	459	287	273	277	266	-
33 Indústrias da madeira e da cortiça	341	833	492	485	474	371	338	287	289	299
34 Ind. do papel, artes gráficas e edição de publicações	421	878	511	581	454	405	416	291	342	527
35 Ind. quím. deriv. do pet. e carvão, borracha e plástico	502	832	1 005	735	573	523	316	348	258	728
36 Indústrias dos produtos minerais não metálicos	467	606	691	438	601	434	398	385	291	892
37 Indústrias metalúrgicas de base	-	-	-	-	-	-	-	-	-	-
38 Fab. prod. metálicos, máq., equip. e mat. transporte	401	1 172	263	613	447	457	317	317	300	536
39 Outras indústrias transformadoras	-	-	-	-	-	-	-	-	-	-
4 ELECTRICIDADE, GÁS E ÁGUA	885	1 578	1 336	1 086	1 007	775	766	594	-	955
41 Electricidade, gás e vapor	885	1 578	1 336	1 086	1 007	775	766	594	-	955
5 CONSTRUÇÃO E OBRAS PÚBLICAS	380	970	786	628	475	390	354	291	279	485
6 COMÉRCIO, RESTAURANTES E HOTÉIS	394	837	691	569	546	422	329	319	285	543
61 Comércio por grosso	478	1 108	771	689	549	480	400	353	307	736
62 Comércio a retalho	392	654	675	611	564	418	342	324	283	463
63 Restaurantes e hotéis	327	779	597	452	445	355	297	290	270	409
7 TRANSPORTES, ARMAZ. E COMUNICAÇÕES	821	2 267	1 220	820	926	653	636	497	362	1 109
71 Transportes e armazenagem	858	2 458	1 294	819	942	642	670	475	362	1 109
72 Comunicações	737	1 923	1 080	870	766	670	596	539	-	-
8 BANCOS, SEGUROS, OPERAÇÕES S/ IMÓVEIS	831	1 584	1 283	1 037	1 027	815	628	464	365	1 097
81 Bancos e outras instituições monetárias e financeiras	1 002	2 043	1 432	1 104	1 174	905	798	695	-	1 297
82 Seguros	987	1 455	1 062	-	1 243	882	700	-	654	2 147
83 Op. sobre imóveis e serviços prestados às empresas	471	1 039	910	695	540	502	421	323	342	711
9 SERV. PREST. À COLECT., SOC. E PESSOAIS	468	1 350	1 155	710	764	432	398	318	292	820
92 Serviços de saneamento e limpeza	290	502	-	514	-	395	328	280	306	401
93 Serviços sociais e similares prestados à colectividade	480	1 286	1 123	530	690	416	407	331	347	1 133
94 Serviços recreativos e culturais	843	1 663	1 370	1 085	942	570	349	307	291	789
95 Serviços pessoais e domésticos	380	765	458	579	466	434	347	339	287	386

REMUNERAÇÕES MÉDIAS HORÁRIAS BASE (ESCUDOS), POR ACTIVIDADES, SEGUNDO OS NÍVEIS DE QUALIFICAÇÃO								QUADRO 82		
								HOMENS		
NÍVEL DE QUALIFICAÇÃO	TOTAL	Quadros Superiores	Quadros Médios	Encarreg. Contrat. mestre	Prof. altam. Qualif.	Prof. Qualif.	Prof. Semi Qualif.	Prof. não Qualif.	Pratic. e Aprend.	Nível desconhecido
ACTIVIDADES (CAE - 1973)										
TOTAL	515	1 556	1 090	655	745	505	417	335	292	634
1 AGRICULTURA, SILVIC., CAÇA E PESCA	310	521	469	439	410	427	304	297	773	538
11 Agricultura e caça	308	521	469	432	410	424	305	296	-	552
12 Silvicultura e exploração florestal	310	-	-	549	-	-	275	333	-	-
13 Pesca	396	-	-	-	-	447	294	526	773	316
2 INDÚSTRIAS EXTRACTIVAS	400	-	-	502	434	408	458	314	198	497
29 Extracção de minerais não metálicos	400	-	-	502	434	408	458	314	198	497
3 INDÚSTRIAS TRANSFORMADORAS	433	1 385	890	552	546	430	373	328	305	564
31 Indústrias de alimentação, bebidas e tabaco	456	1 624	1 029	552	603	442	375	332	321	580
32 Indústrias têxteis, do vestuário e do couro	458	656	-	-	459	456	-	277	-	-
33 Indústrias da madeira e da cortiça	340	-	492	485	474	369	341	287	288	295
34 Ind. do papel, artes gráficas e edição de publicações	432	948	528	675	456	423	426	266	343	522
35 Ind. quím. deriv. do pet. e carvão, borracha e plástico	511	832	1 011	778	573	538	327	359	251	728
36 Indústrias dos produtos minerais não metálicos	458	623	666	438	598	425	399	385	291	851
37 Indústrias metalúrgicas de base	-	-	-	-	-	-	-	-	-	-
38 Fab. prod. metálicos, máq., equip. e mat. transporte	402	1 172	263	613	447	460	307	313	298	545
39 Outras indústrias transformadoras	-	-	-	-	-	-	-	-	-	-
4 ELECTRICIDADE, GÁS E ÁGUA	885	1 617	1 364	1 086	997	766	807	591	-	955
41 Electricidade, gás e vapor	885	1 617	1 364	1 086	997	766	807	591	-	955
5 CONSTRUÇÃO E OBRAS PÚBLICAS	378	987	840	626	475	384	355	291	277	489
6 COMÉRCIO, RESTAURANTES E HOTÉIS	426	865	707	606	554	442	344	340	284	573
61 Comércio por grosso	494	1 102	810	696	551	490	422	357	299	753
62 Comércio a retalho	416	616	684	625	565	436	356	331	281	471
63 Restaurantes e hotéis	349	858	512	486	483	367	301	316	275	435
7 TRANSPORTES, ARMAZ. E COMUNICAÇÕES	817	2 458	1 235	758	894	617	647	487	321	1 107
71 Transportes e armazenagem	844	2 659	1 317	754	908	601	676	456	321	1 107
72 Comunicações	745	2 027	1 092	870	755	655	609	537	-	-
8 BANCOS, SEGUROS, OPERAÇÕES S/ IMÓVEIS	879	1 650	1 300	1 043	1 026	845	671	470	351	1 122
81 Bancos e outras instituições monetárias e financeiras	1 051	2 045	1 437	1 106	1 201	915	836	785	-	1 332
82 Seguros	1 015	1 481	1 055	-	1 204	882	761	-	672	2 297
83 Op. sobre imóveis e serviços prestados às empresas	468	1 052	933	663	541	496	439	323	304	702
9 SERV. PREST. À COLECT., SOC. E PESSOAIS	502	1 484	1 268	859	752	455	363	326	295	669
92 Serviços de saneamento e limpeza	312	502	-	-	-	441	298	290	-	401
93 Serviços sociais e similares prestados à colectividade	563	1 566	1 342	697	578	492	401	340	322	853
94 Serviços recreativos e culturais	860	1 668	1 371	1 081	954	535	330	306	276	805
95 Serviços pessoais e domésticos	394	765	462	585	464	441	363	331	295	417

REMUNERAÇÕES MÉDIAS HORÁRIAS BASE (ESCUDOS), POR ACTIVIDADES, SEGUNDO OS NÍVEIS DE QUALIFICAÇÃO								QUADRO 83		
								MULHERES		
NÍVEL DE QUALIFICAÇÃO	TOTAL	Quadros Superiores	Quadros Médios	Encarreg. Contratistas	Prof. altam. Qualif.	Prof. Qualif.	Prof. Semi Qualif.	Prof. não Qualif.	Pratic. e Aprend.	Nível desconhecido
ACTIVIDADES (CAE - 1973)										
TOTAL	436	1 073	895	578	851	483	333	318	294	639
1 AGRICULTURA, SILVIC., CAÇA E PESCA	337	-	-	-	-	430	304	270	340	638
11 Agricultura e caça	341	-	-	-	-	424	313	273	340	638
12 Silvicultura e exploração florestal	194	-	-	-	-	-	-	194	-	-
13 Pesca	312	-	-	-	-	523	279	-	-	-
2 INDÚSTRIAS EXTRACTIVAS	377	-	-	-	-	-	-	372	290	467
29 Extracção de minerais não metálicos	377	-	-	-	-	-	-	372	290	467
3 INDÚSTRIAS TRANSFORMADORAS	330	645	652	481	554	376	281	306	297	360
31 Indústrias de alimentação, bebidas e tabaco	325	788	651	533	598	390	282	305	281	307
32 Indústrias têxteis, do vestuário e do couro	276	266	-	336	-	277	273	-	266	-
33 Indústrias da madeira e da cortiça	369	833	-	-	-	427	311	284	324	341
34 Ind. do papel, artes gráficas e edição de publicações	387	430	427	497	413	377	302	309	338	537
35 Ind. quím. deriv. do pet. e carvão, borracha e plástico	436	-	988	483	-	448	258	324	365	-
36 Indústrias dos produtos minerais não metálicos	568	534	795	438	694	486	368	389	-	1 474
37 Indústrias metalúrgicas de base	-	-	-	-	-	-	-	-	-	-
38 Fab. prod. metálicos, máq., equip. e mat. transporte	400	-	-	-	-	427	373	385	345	292
39 Outras indústrias transformadoras	-	-	-	-	-	-	-	-	-	-
4 ELECTRICIDADE, GÁS E ÁGUA	882	1 340	955	-	1 060	829	638	617	-	-
41 Electricidade, gás e vapor	882	1 340	955	-	1 060	829	638	617	-	-
5 CONSTRUÇÃO E OBRAS PÚBLICAS	427	574	406	1 001	483	490	347	290	339	433
6 COMÉRCIO, RESTAURANTES E HOTÉIS	351	729	644	476	519	395	313	292	286	423
61 Comércio por grosso	416	1 248	583	642	528	454	338	322	318	485
62 Comércio a retalho	363	741	648	552	563	395	330	310	285	442
63 Restaurantes e hotéis	310	568	680	411	406	344	293	283	267	337
7 TRANSPORTES, ARMAZ. E COMUNICAÇÕES	834	1 485	1 147	998	1 090	722	519	544	461	1 111
71 Transportes e armazenagem	917	1 296	1 197	998	1 111	778	560	540	461	1 111
72 Comunicações	719	1 661	1 001	-	830	685	496	561	-	-
8 BANCOS, SEGUROS, OPERAÇÕES S/ IMÓVEIS	711	1 226	1 055	1 012	1 034	756	535	449	378	985
81 Bancos e outras instituições monetárias e financeiras	853	2 008	1 222	1 098	1 049	880	747	557	-	1 143
82 Seguros	914	1 238	1 099	-	1 356	882	517	-	566	1 245
83 Op. sobre imóveis e serviços prestados às empresas	478	1 008	805	772	531	507	385	326	373	753
9 SERV. PREST. À COLECT., SOC. E PESSOAIS	442	975	1 064	544	774	405	404	314	284	1 095
92 Serviços de saneamento e limpeza	281	-	-	514	-	328	362	276	306	-
93 Serviços sociais e similares prestados à colectividade	461	929	1 060	490	734	398	408	328	358	1 350
94 Serviços recreativos e culturais	787	1 582	1 367	1 112	920	636	462	309	308	292
95 Serviços pessoais e domésticos	328	-	444	511	500	393	328	385	270	298

**INSTRUMENTOS
DE REGULAMENTAÇÃO
COLECTIVA DE TRABALHO**

Número de trabalhadores abrangidos, remunerações médias mensais e duração semanal do trabalho						
Instrumento de Regulamentação Colectiva	Jornal Oficial / BTE Data da publicação da tabela salarial	Número de TCO's abrangidos	Remuneração média mensal		Duração média sema- nal trabalho efectuado	
			Base	Ganho	Normal	Total
TOTAL DE IRC		30 498	94 858	111 831	40,8	41,3
TOTAL DE AE		4 722				
TOTAL DE ACT		1 951				
TOTAL DE CCT		20 567				
TOTAL DE PRT		3 258				
AGRICULTURA						
CCT - Agricultura	22.02.94	26	61 300	62 956	42	42
CCT - Cultura do Ananás	15.07.77	2	0	0	0	0
PRT - Trabalhadores Agrícolas	23.06.88	1 303	56 646	59 838	44	44
PESCAS						
CCT - Pesca Longínqua (1) (2)	22.01.88 08.05.88	58	65 000	65 000	0	0
CCT - Pesca Longínqua - Serviços	22.09.93	29	65 684	66 249	44	44
CCT - Pesca de Arrasto excluindo o Bacalhau (1)	08.02.90	224	96 088	96 088	0	0
INDÚST. DA ALIMENTAÇÃO, BEBIDAS E TABACO						
AE - A. Vasconcelos Herdeiros (a)	15.08.75	90	85 735	89 762	42	42
AE - ELA - Empresa de Lacticínios dos Açores	28.10.93	65	82 424	95 095	44	45
AE - Empresa Ideal de Panificação Terceirense	07.02.91	32	55 721	63 475	44	44
AE - Empresa Madeirense de Tabacos, Ldª	06.05.93	69	115 609	132 127	43	43
AE - Fábrica de Cervejas e Refrig. João Melo Abreu (2)	15.04.93	150	108 975	155 037	40	41
AE - Fábrica de Rações RATER	28.10.93	25	68 725	88 180	39	39
AE - Fábrica de Tabaco Micaelense, EP	17.08.89	149	93 600	119 748	43	43
AE - FINANÇOR - Sociedade Financeira Açoreana	20.05.93	3	87 117	104 089	44	45
AE - FINANÇOR - Sociedade Financeira Açoreana (Oper.)	26.04.90	145	76 354	83 370	42	43
AE - J. P. Morais (Fábrica de Tabaco da Maia)	17.10.85	5	61 351	65 289	43	43
AE - J. P. Ávila - Moagem	23.10.86	11	72 194	77 083	41	41
AE - SINAGA- Sociedade de Ind. Agrícolas Açor., SA (2)	20.05.93	177	95 063	103 813	43	44
AE - UNICOL - União das Cooperativas de Lacticínios	30.07.92	120	85 450	109 859	42	43
ACT - Sociedade Martins & Rebelo	21.05.92	270	61 772	72 491	43	43
ACT - Sociedade Industrial de Lacticínios	19.06.92	101	68 599	82 071	41	42
ACT/CCT - Cantinas, Refeitórios e Fabrico de Ref. (2)	08.03.93 29.03.93	13	71 217	91 255	44	44
CCT - Abate de Aves	08.05.93	23	63 697	67 380	43	43
CCT - Indústrias de Bebidas não Alcoólicas	29.03.91	15	61 958	75 068	44	44
CCT - Indústrias de Conservas de Peixe (2)	08.11.93 22.11.93	708	62 166	72 676	42	43
CCT - Indústria pelo Frio (produção)	29.07.91	2	108 150	108 150	44	44
CCT - Indústria pelo Frio	15.09.92	6	53 051	64 106	41	44
CCT - Indústrias de Lacticínios, Cervejas e Refrig. (b)	27.06.85	635	80 953	94 682	42	44
CCT - Indústrias de Moagem - Escritórios, Fogueiros	08.08.89	4	49 300	49 300	41	41
CCT - Indústrias de Panificação, Confeitaria e Pastelaria	06.05.93	343	59 013	76 811	42	43
CCT/PRT - Indústrias de Panificação de A. Heroísmo (a)	19.08.93	150	53 059	62 391	41	41
CCT - Profissionais de Panificação, Bolachas e afins (c)	14.05.92	101	52 151	65 727	44	44
INDÚSTRIA TÊXTIL, DO VESTUÁRIO E DO COURO						
AE - Sociedade Ilha Verde (Bordados)	19.08.93	4	67 375	67 375	44	44
CCT - Indústria de Bordados (Operários) (b)	28.07.83	24	47 964	47 964	43	43
CCT - Indústria do Vestuário (2)	29.11.88 08.01.91 22.02.93	61	51 222	51 222	41	41
CCT/PRT - Profissionais das Ind. Bord., Vest., Lavand. (a)	20.05.93	85	52 789	52 789	42	42
INDÚSTRIAS DA MADEIRA E DA CORTIÇA						
CCT - Indústrias da Madeira (b)	15.07.93	329	61 840	62 313	43	43

INSTRUMENTOS DE REGULAMENTAÇÃO COLECTIVA

QUADRO 84

Número de trabalhadores abrangidos, remunerações médias mensais e duração semanal do trabalho						(continuação)	
Instrumento de Regulamentação Colectiva	Jornal Oficial / BTE Data da publicação da tabela salarial		Número de TCO's abrangidos	Remuneração média mensal		Duração média sema- nal trabalho efectuado	
	Base	Ganho		Normal	Total		
IND. DO PAPEL, ARTES GRÁFICAS E PUBLICAÇÕES							
CCT - Jornalistas - Imprensa Diária	29.05.91		1	0	0	0	0
CCT - Indústrias Gráficas	07.12.81	15.05.92	340	72 527	86 574	40	40
CCT - Imprensa Diária e não Diária		15.01.94	27	75 217	87 455	40	40
CCT - Papel e Cartão	08.05.92	22.09.93	8	55 114	55 114	41	41
IND. QUÍM., DER. DO PETR. E CARV., BOR. E PLAST.							
AE - Petrogal EP (2)	29.07.92	15.09.92	7	161 029	253 806	36	39
AE - Sociedade Açoreana de Sabões		19.08.93	116	92 860	112 810	43	45
CCT - Indústrias de Plásticos		17.11.83	11	51 826	55 593	44	44
CCT - Indústrias Químicas		22.05.93	11	121 778	187 156	42	42
CCT - Recauchutagem (b)		19.08.93	21	59 437	59 579	44	44
IND. DOS PRODUTOS MINERAIS NÃO METÁLICOS							
ACT - Cimpor (2)	08.05.91	29.11.92 08.05.93	57	141 014	196 787	39	39
CCT - Indústria do Barro Vermelho (2)		22.03.92 08.04.92	8	63 500	63 500	43	43
FAB. DE PROD. MET., MÁQUINAS E MAT. TRANSP.							
CCT - Indústria Metalúrgica (2)	22.05.92	15.07.92 08.08.92					
		22.10.92	5	116 000	116 000	42	42
CCT - Indústrias Metalúrgica e Metalomecânica (b)		15.07.93	263	78 734	82 881	43	43
CCT - Indústrias de Prótese (Técnicos e Empreg. Escritório)		22.01.94	8	70 688	73 688	41	41
OUTRAS INDÚSTRIAS TRANSFORMADORAS							
CCT - Indústrias de Ourivesaria do Sul		22.02.93	2	90 000	90 000	42	42
ELECTRICIDADE, GÁS E VAPOR							
AE - EDA - Empresa de Electricidade dos Açores, EP		06.10.88	923	132 815	201 240	35	35
CONSTRUÇÃO E OBRAS PÚBLICAS							
CCT - Indústria de Construção Civil (A. Heroísmo) (a)		20.05.93	1 285	65 265	79 259	42	44
CCT - Indústria de Construção Civil	22.06.93	29.07.93 29.12.93	55	115 830	122 728	40	40
CCT - Indústria de Construção Civil (Horta) (c)		14.05.92	674	68 603	82 296	42	45
CCT - Indústria de Construção Civil (P. Delgada) (b)		15.07.93	1 794	68 164	79 341	43	43
COMÉRCIO POR GROSSO							
AE - EPAC (2)	29.10.90	22.10.93	38	118 627	142 987	39	39
AE - Lotaçor		08.10.92	99	101 808	135 214	38	38
AE - Sociedade Açoreana de Gás		26.08.93	31	142 764	204 961	39	43
ACT - Empresas Petrolíferas Privadas		08.10.92	13	183 892	283 904	41	46
CCT - Armazenistas de Mercearia		29.12.92	3	107 200	156 925	42	42
CCT - Comércio (a)		27.05.93	1 527	72 642	78 144	40	40
CCT - Escritórios e Comércio (b)		17.06.93	4 682	80 939	87 137	42	42
CCT - Escritórios e Comércio (S. Jorge)		17.06.93	182	69 465	71 578	40	40
CCT - Comércio por Grosso de Material Eléctrico		08.08.93	73	68 946	82 657	43	43
COMÉRCIO A RETALHO							
CCT - Comércio Automóvel (2)	08.04.93	08.11.93	10	116 570	121 257	42	42
CCT - Comércio (Horta) (c)		14.05.92	959	64 289	69 164	42	42
CCT - Comércio de Óptica		22.07.93	21	118 181	130 028	42	42
CCT - Comércio e Reparação de Relojoaria do Sul		15.06.79	19	69 079	73 868	43	43
CCT - Farmacêuticos - Directores Técnicos		29.04.86	5	125 800	154 390	43	49
CCT - Postos de Venda de Combustível (b)		26.08.93	1 325	85 360	90 719	43	44
CCT/PRT - Trabalhadores de Farmácias		08.05.93	179	94 896	117 501	42	45
CCT - Vinhos - Comércio (2)	15.11.89	15.06.90 29.05.92					
		08.08.92	24	64 479	75 781	42	42

INSTRUMENTOS DE REGULAMENTAÇÃO COLECTIVA
Número de trabalhadores abrangidos, remunerações médias mensais e duração semanal do trabalho
QUADRO 84
(continuação)

Instrumento de Regulamentação Colectiva	Jornal Oficial / BTE Data da publicação da		Número de TCO's abrangidos	Remuneração média mensal		Duração média sema- nal trabalho efectuado	
	tabela salarial			Base	Ganho	Normal	Total
RESTAURANTES E HOTÉIS							
AE - Açortur		21.10.93	64	77 417	91 044	43	44
CCT - Indústria Hoteleira (A. Heroísmo) (a)		27.05.93	609	56 468	62 291	43	43
CCT - Indústria Hoteleira (P. Delgada) (b)		16.09.93	1 212	62 836	65 959	44	44
PRT - Indústria Hoteleira (Horta)		15.05.73	297	53 120	55 418	42	43
TRANSPORTES E ARMAZENAGEM							
AE - ANA - Aeroportos e Navegação Aérea, EP		29.10.92	464	167 196	211 472	37	38
AE - ANA - (Controladores de Tráfego Aéreo)		22.01.93	90	274 662	359 995	35	36
AE - EVT - Empresa de Viação Terceirenses		29.08.91	150	97 889	111 688	41	43
AE - Farias, Ld ^a .		16.09.93	16	109 154	112 329	44	44
AE - SATA - Sociedade Açoreana de Transportes Aéreos		21.11.91	439	177 469	198 711	37	38
AE - SATA (Pilotos e Pessoal de Voo)		24.01.91	39	561 254	624 043	37	37
AE - TAP - Técnicos Mecânicos de Aeronaves (2)	29.07.94	22.08.94	47	159 832	179 409	38	39
AE - Transmaçor - Transportes Marítimos Açoreanos		05.09.91	27	100 863	103 075	41	41
ACT - Agências de Navegação Aérea		15.07.92	3	86 300	125 490	35	35
CCT - Agências de Navegação		08.09.93	69	126 506	135 467	37	37
CCT - Agências de Viagens e Turismo		08.08.93	113	110 254	128 327	36	36
CCT - Agentes Transitários		08.08.93	82	100 835	116 456	37	37
CCT - Aluguer de Automóveis sem Condutor (2)	08.02.93	08.03.93 28.02.94	41	72 012	76 585	43	43
CCT - Profissionais de Transportes e Turismo		16.09.93	158	68 372	75 764	42	43
CCT - Transp. em Veículos Aut. de Merc. e Passag. (a)		27.05.93	364	66 078	70 561	42	42
COMUNICAÇÕES							
AE - Companhia Portuguesa Rádio Marconi, SA (2)	16.07.90	22.04.91 08.07.92	48	169 191	246 444	35	37
AE - CTT - Correios e Telecomunicações de Portugal, EP		29.11.93	411	113 072	169 718	40	40
AE - TELECOM Portugal, SA		15.10.93	478	123 585	164 534	37	37
BANCOS, OUTRAS INSTIT. MONET. E FINANCEIRAS							
ACT - Caixas de Crédito Agrícola		22.12.93	130	153 378	161 714	35	35
ACT - Instituições de Crédito (2)	15.11.90	29.08.93	1 364	150 137	202 060	34	35
SEGUROS							
CCT - Enfermeiros - Seguros (2)	08.08.89	08.08.93	5	144 488	160 468	36	36
CCT - Seguros e Resseguros (2)	08.08.93	09.08.93	269	139 621	176 266	35	35
OPER. S/ IMÓVEIS E SERV. PRESTADOS ÀS EMP.							
CCT - Agências de Publicidade		08.10.93	31	82 488	95 256	41	41
CCT - Despachantes Oficiais		15.09.92	5	140 360	146 358	36	36
CCT - Despachantes Oficiais (Escritórios)		15.09.92	2	125 000	125 000	35	35
CCT - Empresas de Segurança (2)	09.04.90	29.01.93	27	51 863	67 324	40	40
CCT - Prestação de Serviços de Segurança Privada (b)		03.06.93	166	56 819	70 116	41	41
SERVIÇOS DE SANEAMENTO E LIMPEZA							
CCT - Serviços de Limpeza (2)	15.03.91	28.02.93 08.03.93	240	51 639	56 835	42	42
SERVIÇOS SOCIAIS, SERV. PRESTADOS À COLECT.							
CCT - Consult. de Electroencefalografia e Neurofisiologia		08.04.91	15	60 325	71 392	41	41
CCT - Consultórios de Fisioterapia		22.07.85	19	67 236	74 580	40	40
CCT - Consultórios de Radiologia e Lab. de Anál. Clínic.		22.11.93	48	76 167	91 720	41	41
CCT - Ensino de Condução Automóvel		22.05.92	40	76 103	76 392	42	42
CCT - Ensino Particular (2)	29.08.93	22.09.93	125	139 489	153 099	30	30
CCT - Hospitalização Privada (2)	22.02.92	29.03.93	75	78 052	84 543	40	40
CCT - Serviços de Odontologia		22.03.91	34	59 771	67 868	42	42

INSTRUMENTOS DE REGULAMENTAÇÃO COLECTIVA

QUADRO 84

Número de trabalhadores abrangidos, remunerações médias mensais e duração semanal do trabalho					(continuação)		
Instrumento de Regulamentação Colectiva	Jornal Oficial / BTE Data da publicação da tabela salarial		Número de TCO's abrangidos	Remuneração média mensal		Duração média sema- nal trabalho efectuado	
				Base	Ganho	Normal	Total
SERVIÇOS RECREATIVOS E CULTURAIS							
AE - RDP - Radiodifusão Portuguesa, EP	29.10.92	08.07.93	65	135 879	188 189	36	36
AE - RTP - Radiotelevisão Portuguesa, EP (2)	15.03.82	29.05.92 29.10.92	110	196 724	250 840	38	39
AE - Teledifusora de Portugal, SA		22.07.93	15	185 684	226 433	39	39
CCT - Clubes de Futebol		29.04.93	7	62 500	62 500	40	40
CCT - Empresas Cinematográficas (2)	08.05.93	08.06.93	22	65 444	67 025	40	40
SERVIÇOS PESSOAIS E DOMÉSTICOS							
CCT - Barbeiros e Cabeleireiros (Sul)		22.04.92	96	48 487	49 046	42	42
CCT - Indústria de Fotografia (2)	15.08.93	08.09.93	51	76 425	80 192	41	41
PRT/CCT - Tinturarias e Lavandarias		29.05.93	16	50 049	50 049	43	43
NÃO ENQUADRÁVEL NA CAE							
CCT - Fogueiros Chegadores		29.03.79	14	101 479	108 404	44	45
CCT - Trabalhadores Electricistas (P. Delgada) (b)		16.09.93	281	76 040	88 452	43	43
PRT - Caixeiros e Profissionais de Armazém e Talhos		08.08.86	138	65 368	72 414	43	43
PRT - Instituições Particulares de Solidariedade Social		22.08.85	1 504	71 454	83 043	39	39

(a) Engloba as ilhas de Terceira, Graciosa e São Jorge

(b) Engloba as ilhas de São Miguel e Santa Maria

(c) Engloba as ilhas do Faial, Pico, Flores e Corvo

(1) Para o IRC que tem como actividade principal a pesca não foram apurados valores para a duração do trabalho pelas características específicas do sector

(2) Valores relativos a mais do que um IRC. O recurso à agregação justifica-se pelo facto dos IRC's diferentes se apresentarem com um âmbito sectorial, geográfico e profissional total ou parcialmente coincidentes, não sendo possível determinar qual o IRC efectivamente aplicável. A identificação dos IRC's agregados pode fazer-se através dos respectivos Boletins de Trabalho e Emprego, cujas datas de publicação se indicam.