JORNAL OFICIAL

I SÉRIE – NÚMERO 144

SEGUNDA-FEIRA, 17 DE OUTUBRO DE 2011

ÍNDICE:

PRESIDÊNCIA DO GOVERNO

Resolução n.º 121/2011:

Autoriza a cedência à SPRHI – Sociedade de Promoção e Reabilitação de Habitação e Infra-Estruturas, S.A., de diversas fracções autónomas sitas à Rua Maestro Symaria, n.º 14, freguesia de Matriz, concelho de Horta.

PRESIDÊNCIA DO GOVERNO REGIONAL DOS AÇORES

GABINETE DE EDIÇÃO DO JORNAL OFICIAL

Endereço electrónico: http://jo.azores.gov.pt

Correio electrónico: gejo@azores.gov.pt

I SÉRIE - NÚMERO 144

REGIÃO AUTÓNOMA DOS AÇORES

JORNAL OFICIAL

17/10/2011

Resolução n.º 122/2011:

Cria duas reservas integrais de caça na ilha de São Miguel.

VICE-PRESIDÊNCIA DO GOVERNO

Declaração n.º 5/2011:

Publica as alterações orçamentais efectuadas até 30 de Setembro, respeitantes ao Orçamento da Região Autónoma dos Açores para 2011.

PRESIDÊNCIA DO GOVERNO REGIONAL DOS AÇORES

GABINETE DE EDIÇÃO DO JORNAL OFICIAL

Endereço electrónico: http://jo.azores.gov.pt

Correio electrónico: gejo@azores.gov.pt

I SÉRIE - NÚMERO 144

REGIÃO AUTÓNOMA DOS AÇORES

JORNAL OFICIAL

17/10/2011

PRESIDÊNCIA DO GOVERNO REGIONAL

Resolução do Conselho do Governo n.º 121/2011 de 17 de Outubro de 2011

Considerando que a Região Autónoma dos Açores é proprietária das fracções autónomas constantes do mapa anexo à presente Resolução e que dela fazem parte integrante, sitas à Rua Maestro Symaria, nº14, freguesia da Matriz, concelho da Horta;

Considerando que os bens imóveis do domínio privado da Região Autónoma dos Açores são susceptíveis de cedência, a título definitivo e gratuito, nos termos do Decreto Legislativo Regional nº 11/2008/A, de 19 de Maio;

Considerando que a SPRHI – Sociedade de Promoção e Reabilitação de Habitação e Infra-Estruturas, S.A., doou à Região Autónoma dos Açores lotes de terreno destinados a construção urbana, sitos à Terça, freguesia e concelho de Santa Cruz das Flores;

Considerando que, nos termos do Decreto Legislativo Regional nº 2-A/2003/A, de 5 de Fevereiro, a SPRHI é uma sociedade anónima de capitais públicos que tem, designadamente, por objecto social a promoção, a gestão de parques habitacionais e de outro património, bem como a realização de obras de recuperação, de construção e de reconstrução de habitações e de requalificação urbanística;

Considerando a conveniência de efectuar atribuições patrimoniais à SPRHI em virtude da doação feita à Região dos lotes mencionados anteriormente.

Assim, nos termos da alínea e) do n.º 1 do artigo 90.º do Estatuto Político-Administrativo da Região Autónoma dos Açores, e dos artigos 6º a 8º do Decreto Legislativo Regional n.º 11/2008/A, de 19 de Maio, o Conselho do Governo resolve:

1. Autorizar a Vice-Presidência do Governo Regional a ceder, a título definitivo e gratuito, as fracções autónomas constantes do mapa anexo à presente Resolução e que dela fazem parte integrante, sitas à Rua Maestro Symaria, nº 14, freguesia da Matriz, concelho da Horta;

2. A SPRHI fica desde já autorizada a realizar actos de transmissão das fracções autónomas em causa e de prestação das mesmas como garantia real, ficando sujeitas às restantes restrições previstas nas alíneas a) e c) do artigo 8º do Decreto Legislativo Regional nº 11/2008/A, de 19 de Maio, restrições essas que deverão constar do auto de cessão, que será lavrado pela Direcção de Serviços do Património;

3. Delegar no Vice-Presidente do Governo Regional os poderes necessários para praticar o acto de autorização a que se refere a alínea a) do artigo 8º do Decreto Legislativo Regional nº 11/2008/A, de 19 de Maio;

4. A presente Resolução entra em vigor no dia seguinte ao da sua publicação.

PRESIDÊNCIA DO GOVERNO REGIONAL DOS AÇORES

GABINETE DE EDIÇÃO DO JORNAL OFICIAL

Endereço electrónico: http://jo.azores.gov.pt

Correio electrónico: gejo@azores.gov.pt

Aprovada em Conselho do Governo Regional, nas Lajes do Pico, em 4 de Outubro de 2011. - O Presidente do Governo Regional, *Carlos Manuel Martins do Vale César.*

ANEXO

REFª INV. DSP	IMÓVEL	ARTº MATRICIAL	DESCRIÇÃO	VALOR PATRIMONIAL	VALOR ATRIBUIDO AO IMÓVEL
3573	Fracção C, r/c, T0, Rua Maestro Symaria, nº 14, Matriz, Horta	1789-C	532-C	39.270,00€	58.787,10€
3567	Fracção D, r/c, T1, Rua Maestro Symaria, nº 14, Matriz, Horta	1789-D	532-D	44.200,00€	66.528,00€
3572	Fracção E, 1º andar, T2, Rua Maestro Symaria, nº 14, Matriz, Horta	1789-E	532-E	57.270,00€	81.189,00€
3894	Fracção F,1º andar, T2, Rua Maestro Symaria, nº 14, Matriz, Horta	1789-F	532-F	49.060,00€	81.189,00€
3570	Fracção G,1º andar, T0, Rua Maestro Symaria, nº 14, Matriz, Horta	1789-G	532-G	38.770,00€	58.787,10€
3571	Fracção H,1º andar, T1, Rua Maestro Symaria, nº 14, Matriz, Horta	1789-H	532-H	49.250,00€	66.528,00€
3568	Fracção L,3º andar, T1, Rua Maestro Symaria, nº 14, Matriz, Horta	1789-L	532-L	44.870,00€	66.528,00€
3569	Fracção M,3º andar, T1, Rua Maestro Symaria, nº 14, Matriz, Horta	1789-M	532-M	44.550,00€	66.528,00€
TOTAL				**367.240,00€**	**546.064,20€**

PRESIDÊNCIA DO GOVERNO REGIONAL

Resolução do Conselho do Governo n.º 122/2011 de 17 de Outubro de 2011

Havendo a necessidade de ser assegurado um repovoamento de perdiz-cinzenta, *perdix perdix*, a partir de aves criadas em cativeiro, que promova a diversidade e valorização dos recursos cinegéticos disponíveis na ilha de São Miguel;

Considerando que o alcance deste objetivo passa pelo estabelecimento temporário de áreas de proteção, nas quais a caça não seja exercida, por forma a possibilitar uma adequada avaliação da adaptação das aves ao novo Habitat;

Assim:

PRESIDÊNCIA DO GOVERNO REGIONAL DOS AÇORES

GABINETE DE EDIÇÃO DO JORNAL OFICIAL

Endereço electrónico: http://jo.azores.gov.pt

Correio electrónico: gejo@azores.gov.pt

Nos termos das alíneas a) e d) do n.º 1 do artigo 90.º do Estatuto Político-Administrativo da Região Autónoma dos Açores e do n.º 1 e n.º 2 do artigo 8.º do Decreto Legislativo Regional n.º 17/2007/A, de 9 de Julho, o Conselho do Governo resolve:

Artigo 1.º

Objeto

São criadas duas reservas integrais de caça na ilha de São Miguel, nas quais fica proibida a caça de qualquer espécie, bem como a prática de atividades que, de alguma forma, prejudiquem ou perturbem as espécies cinegéticas ali existentes.

Artigo 2.º

Áreas e limites

As reservas de caça criadas nos termos do artigo anterior possuem, conforme os anexos I e II do presente diploma, as áreas, localizações e delimitações, constantes das alíneas seguintes:

a) Reserva n.º 1 — localiza-se na freguesia de Pico da Pedra, concelho de Ribeira Grande, correspondendo a uma área de cerca de 120 ha, delimitada a norte pela Canada da Arrenegada, a este pela Canada das Borrachas, Caminho do Arco e Canada Velha, a sul pela Reserva Florestal do Pinhal da Paz, linha de limite de freguesia (Fajã de Cima – Pico da Pedra) e a oeste pelo Caminho da Pelangana e Canada das Fainhas, conforme carta publicada em anexo a *este* diploma (ANEXO I), do qual faz parte integrante;

b) Reserva n.º 2 — localiza-se nas freguesias de Cabouco e Santa Cruz, concelho de Lagoa, e freguesia de Santa Barbara, concelho de Ribeira Grande, correspondendo a uma área de cerca de 212 ha, delimitada a norte e a oeste pela Estrada do Rego de Água, a este pelo Caminho da Bernarda e a *sul* pela Avenida da Juventude, Rua da Fonte Velha e Rua dos Forais, conforme carta publicada em anexo a este diploma (ANEXO II), do qual faz parte integrante.

Artigo 3.º

Entrada em vigor

A presente resolução entra em vigor no dia imediato ao da sua publicação.

Aprovada em Conselho do Governo Regional, nas Lajes do Pico, em 4 de Outubro de 2011. - O Presidente do Governo Regional, *Carlos Manuel Martins do Vale César.*

PRESIDÊNCIA DO GOVERNO REGIONAL DOS AÇORES

GABINETE DE EDIÇÃO DO JORNAL OFICIAL

Endereço electrónico: http://jo.azores.gov.pt

Correio electrónico: gejo@azores.gov.pt

Anexo I

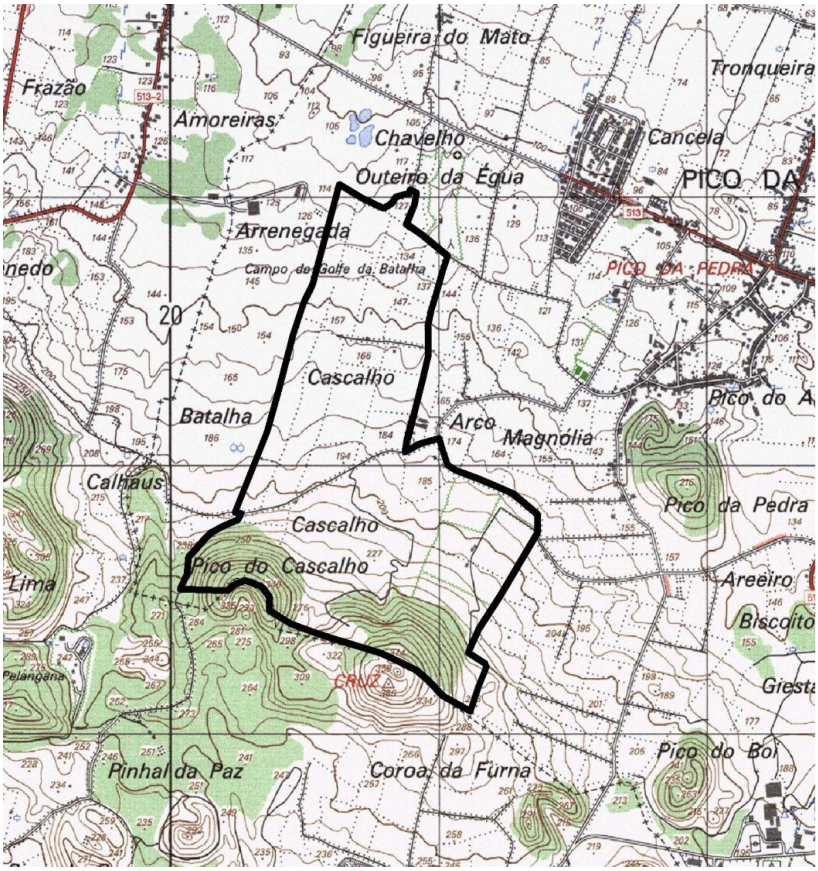

Escala 1:25000

PRESIDÊNCIA DO GOVERNO REGIONAL DOS AÇORES

GABINETE DE EDIÇÃO DO JORNAL OFICIAL

Endereço electrónico: http://jo.azores.gov.pt

Correio electrónico: gejo@azores.gov.pt

Anexo II

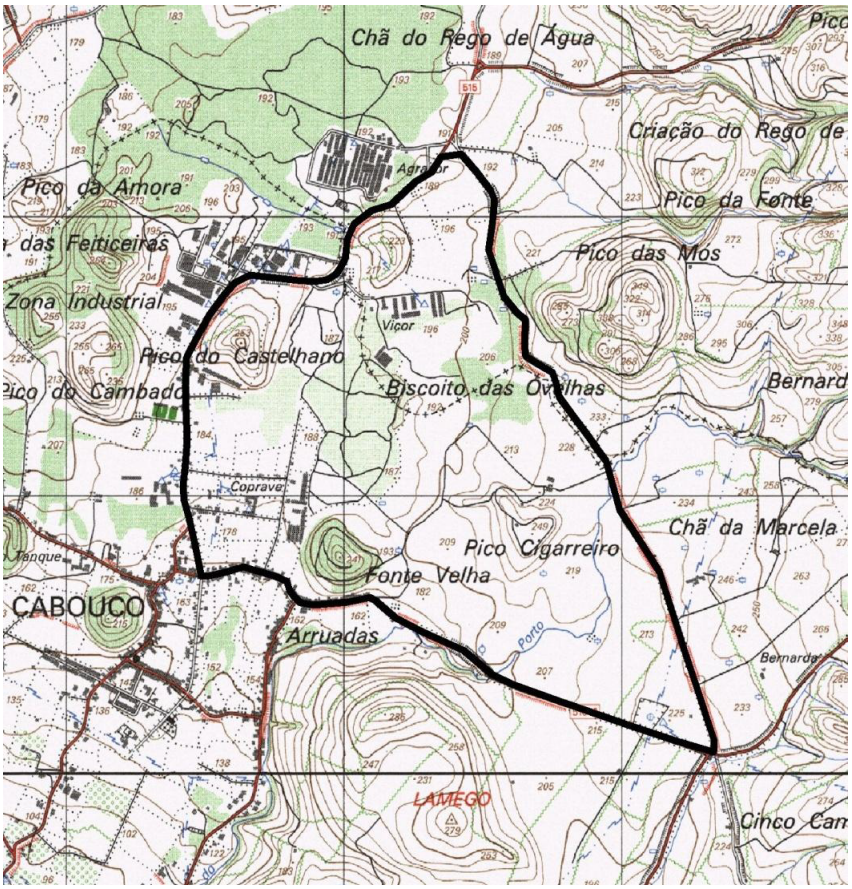

Escala 1:25000

PRESIDÊNCIA DO GOVERNO REGIONAL DOS AÇORES

GABINETE DE EDIÇÃO DO JORNAL OFICIAL

Endereço electrónico: http://jo.azores.gov.pt

Correio electrónico: gejo@azores.gov.pt

I SÉRIE - NÚMERO 144

REGIÃO AUTÓNOMA DOS AÇORES

JORNAL OFICIAL

17/10/2011

VICE-PRESIDÊNCIA DO GOVERNO REGIONAL

Declaração n.º 5/2011 de 17 de Outubro de 2011

Em cumprimento do disposto no n.º 1 do artigo 5.º do Decreto-Lei n.º 71/95, de 15 de Abril, publicam-se os Mapas II, III, IV, V, VI, VII, VIII e IX modificados em virtude das alterações orçamentais efectuadas até 30 de Setembro, respeitantes ao Orçamento da Região Autónoma dos Açores para 2011.

12 de Setembro de 2011. - O Director Regional do Orçamento e Tesouro, *José António Gomes.*

MAPA II

DESPESAS DA REGIÃO ESPECIFICADAS SEGUNDO A CLASSIFICAÇÃO ORGÂNICA, POR CAPÍTULOS

CAPÍTULOS	DESIGNAÇÃO ORGÂNICA	Importâncias em euros	
		Por capítulos	Por Departamentos
	01 - ASSEMBLEIA LEGISLATIVA REGIONAL		
01	Assembleia Legislativa da Região Autónoma dos Açores	11 536 100	
			11 536 100
	02 - PRESIDÊNCIA DO GOVERNO REGIONAL		
01	Gabinete do Presidente e Secretaria-Geral	3 881 382	
02	Gabinete do Secretário Regional da Presidência	697 206	
03	Gabinete do Subsecretário Regional dos Assuntos Europeus e Cooperação Externa	552 466	
04	Direcção Regional da Cultura	7 231 830	
05	Direcção Regional da Juventude	781 303	
06	Direcção Regional das Comunidades	1 129 051	
40	Despesas do Plano	31 783 655	
12	Operações extra-orçamentais	320 005	
			46 376 898
	03 - VICE-PRESIDÊNCIA DO GOVERNO REGIONAL		
01	Gabinete do Vice-Presidente	59 345 148	
02	Direcção Regional do Orçamento e Tesouro	2 433 535	
03	Direcção Regional de Organização e Administração Pública	1 119 877	
04	Direcção Regional do Planeamento e Fundos Estruturais	769 741	
05	Serviço Regional de Estatística dos Açores	1 420 889	
06	Inspecção Administrativa Regional	548 665	
40	Despesas do Plano	16 543 475	
12	Operações extra-orçamentais	213 906 679	
			296 088 009
	04 - SECRETARIA REGIONAL DA EDUCAÇÃO E FORMAÇÃO		
01	Gabinete do Secretário	755 906	
02	Direcção Regional da Educação e Formação	211 140 285	
03	Direcção Regional do Desporto	4 066 667	
04	Inspecção Regional da Educação	773 681	
40	Despesas do Plano	67 475 111	
12	Operações extra-orçamentais	7 667 599	
			291 879 249
	05 - SECRETARIA REGIONAL DA CIÊNCIA, TECNOLOGIA E EQUIPAMENTOS		
01	Gabinete do Secretário	10 981 710	
02	Direcção Regional dos Equipamentos e Transportes Terrestres	7 452 632	
03	Direcção Regional da Ciência, Tecnologia e Comunicações	1 488 994	
04	Laboratório Regional de Engenharia Civil	801 077	
40	Despesas do Plano	52 041 059	
12	Operações extra-orçamentais	4 371 598	
			77 137 070

PRESIDÊNCIA DO GOVERNO REGIONAL DOS AÇORES

GABINETE DE EDIÇÃO DO JORNAL OFICIAL

Endereço electrónico: http://jo.azores.gov.pt

Correio electrónico: gejo@azores.gov.pt

CAPÍ-TULOS	DESIGNAÇÃO ORGÂNICA	Importâncias em euros	
		Por capítulos	Por Departamentos
	06 - SECRETARIA REGIONAL DA ECONOMIA		
01	Gabinete do Secretário	2 980 255	
02	Direcção Regional de Apoio ao Investimento e à Competitividade	1 968 662	
03	Direcção Regional dos Transportes Aéreos e Marítimos	1 056 532	
04	Direcção Regional do Turismo	2 337 833	
40	Despesas do Plano	120 504 933	
12	Operações extra-orçamentais	3 555 342	
			132 403 557
	07 - SECRETARIA REGIONAL DO TRABALHO E SOLIDARIEDADE SOCIAL		
01	Gabinete do Secretário	2 604 908	
02	Direcção Regional do Trabalho, Qualificação Profissional e Defesa do Consumidor	5 341 742	
03	Direcção Regional da Habitação	2 518 306	
04	Direcção Regional da Solidariedade e Segurança Social	3 408 438	
05	Direcção Regional da Igualdade de Oportunidades	439 603	
40	Despesas do Plano	51 012 968	
12	Operações extra-orçamentais	3 788 860	
			69 114 825
	08 - SECRETARIA REGIONAL DA SAÚDE		
01	Gabinete do Secretário	1 215 619	
02	Direcção Regional da Saúde	969 198	
03	Direcção Regional da Prevenção e Combate às Dependências	277 516	
04	Serviço Regional de Saúde	217 496 347	
40	Despesas do Plano	29 875 209	
12	Operações extra-orçamentais	10	
			249 833 899
	09 - SECRETARIA REGIONAL DA AGRICULTURA E FLORESTAS		
01	Gabinete do Secretário	19 092 844	
02	Direcção Regional dos Recursos Florestais	7 577 450	
03	Direcção Regional do Desenvolvimento Agrário	2 891 234	
04	Direcção Regional dos Assuntos Comunitários da Agricultura	1 492 082	
40	Despesas do Plano	73 657 796	
12	Operações extra-orçamentais	3 171 210	
			107 882 616
	10 - SECRETARIA REGIONAL DO AMBIENTE E DO MAR		
01	Gabinete do Secretário	2 756 125	
02	Gabinete do Subsecretário Regional das Pescas	925 489	
03	Direcção Regional da Energia	696 839	
04	Direcção Regional dos Assuntos do Mar	203 700	
05	Direcção Regional do Ambiente	2 395 120	
06	Inspecção Regional das Pescas	505 581	
07	Inspecção Regional do Ambiente	520 974	
40	Despesas do Plano	63 780 901	
12	Operações extra-orçamentais	698 300	
			72 483 029
	TOTAL GERAL		**1 354 735 252**

PRESIDÊNCIA DO GOVERNO REGIONAL DOS AÇORES

GABINETE DE EDIÇÃO DO JORNAL OFICIAL

Endereço electrónico: http://jo.azores.gov.pt

Correio electrónico: gejo@azores.gov.pt

MAPA III

DESPESAS DA REGIÃO ESPECIFICADAS SEGUNDO A CLASSIFICAÇÃO FUNCIONAL

CÓDIGO	DESIGNAÇÃO	Importâncias em euros	
		Por Subfunções	Por Funções
1	**FUNÇÕES GERAIS DE SOBERANIA**		307 382 187
1.01	Serviços Gerais da Administração Pública	307 382 187	
1.02	Defesa Nacional		
1.03	Segurança e Ordem Públicas		
2	**FUNÇÕES SOCIAIS**		673 663 023
2.01	Educação	273 739 576	
2.02	Saúde	248 618 280	
2.03	Segurança e Acção Sociais	30 260 811	
2.04	Habitação e Serviços Colectivos	73 627 728	
2.05	Serviços Culturais, Recreativos e Religiosos	47 416 628	
3	**FUNÇÕES ECONÓMICAS**		323 607 115
3.01	Agricultura e Pecuária, Silvicultura, Caça e Pesca	154 741 586	
3.03	Transportes e Comunicações	86 621 943	
3.05	Outras Funções Económicas	82 243 586	
4	**OUTRAS FUNÇÕES**		50 082 927
4.01	Operações da Dívida Pública	10 500 000	
4.02	Transferências entre Administrações Públicas		
4.03	Diversas não especificadas	39 582 927	
	TOTAL		**1 354 735 252**

MAPA IV

DESPESAS DA REGIÃO ESPECIFICADAS SEGUNDO A CLASSIFICAÇÃO ECONÓMICA

(Euros)

CÓDIGOS	DESIGNAÇÃO	Importâncias em euros	
		Por Subagrupamentos	Por Agrupamentos
	DESPESAS CORRENTES		**609 127 583**
01.00	Despesas com pessoal		309 070 686
02.00	Aquisição de bens e serviços correntes		18 055 356
03.00	Juros e outros encargos		10 500 350
03.01	Juros da dívida pública	10 425 000	
03.02	Outros encargos correntes da dívida pública	75 350	
04.00	Transferências correntes		248 448 620
04.03 a 04.06	Administrações Públicas	113 188 821	
04.01 - 04.02 E 04.07 - 04.09	Outros Sectores	135 259 799	
05.00	Subsídios		
06.00	Outras despesas correntes		23 052 571
	DESPESAS DE CAPITAL		**1 452 959**
07.00	Aquisição de bens de capital		1 051 159
08.00	Transferências de capital		
08.03 a 08.06	Administrações Públicas		
08.01 - 08.02 E 08.07 a 08.09	Outros Sectores		
09.00	Activos financeiros		
10.00	Passivos financeiros		
11.00	Outras despesas de capital		401 800
	DESPESAS DO PLANO		**506 675 107**
	OPERAÇÕES EXTRA-ORÇAMENTAIS		**237 479 603**
	TOTAL		**1 354 735 252**

PRESIDÊNCIA DO GOVERNO REGIONAL DOS AÇORES

GABINETE DE EDIÇÃO DO JORNAL OFICIAL

Endereço electrónico: http://jo.azores.gov.pt

Correio electrónico: gejo@azores.gov.pt

MAPA V
RECEITAS GLOBAIS DOS FUNDOS E SERVIÇOS AUTÓNOMOS
SEGUNDO A CLASSIFICAÇÃO ORGÂNICA

DESIGNAÇÃO	Importâncias em euros
02 - PRESIDÊNCIA DO GOVERNO REGIONAL	**350 000,00**
Fundo Regional de Acção Cultural	350 000,00
03 - VICE-PRESIDÊNCIA DO GOVERNO REGIONAL	**4 966 300,00**
RIAC - Agência para a Modernização e Qualidade do Serviço ao Cidadão, IP	4 966 300,00
04 - SECRETARIA REGIONAL DA EDUCAÇÃO E FORMAÇÃO	**33 778 775,00**
Fundo Regional do Desporto	1 583 650,00
Escola Profissional das Capelas	5 975 227,00
Fundo Escolar da EBI Roberto Ivens	529 153,00
Fundo Escolar da EBI Canto da Maia	1 004 950,00
Fundo Escolar da EBS de Nordeste	524 124,00
Fundo Escolar da EBI da Lagoa	552 324,00
Fundo Escolar da EBI da Ribeira Grande	627 238,00
Fundo Escolar da EBS de Santa Maria	593 835,00
Fundo Escolar da EBI de Capelas	855 521,00
Fundo Escolar da EBS de Vila Franca do Campo	1 430 343,00
Fundo Escolar da EBI de Rabo de Peixe	687 356,00
Fundo Escolar da EBI de Arrifes	1 111 565,00
Fundo Escolar da EBI de Angra do Heroísmo	1 288 546,00
Fundo Escolar da EBI da Praia da Vitória	734 905,00
Fundo Escolar da EBI de Biscoitos	1 255 589,00
Fundo Escolar da EBS da Graciosa	423 828,00
Fundo Escolar da EBS de Velas	534 977,00
Fundo Escolar da EBS de Calheta	558 355,00
Fundo Escolar da EBI da Horta	733 198,00
Fundo Escolar da EBS das Lajes do Pico	830 581,00
Fundo Escolar da EBS de São Roque do Pico	532 197,00
Fundo Escolar da EBS das Flores	964 009,00
Fundo Escolar da Escola Secundária Antero de Quental	1 225 979,00
Fundo Escolar da Escola Secundária Domingos Rebelo	724 346,00
Fundo Escolar da Escola Secundária da Ribeira Grande	677 055,00
Fundo Escolar da Escola Secundária das Laranjeiras	818 813,00
Fundo Escolar da Escola Secundária Jerónimo Emiliano de Andrade	789 538,00
Fundo Escolar da Escola Secundária Manuel de Arriaga	667 777,00
Fundo Escolar do Consevatório Regional de Ponta Delgada	103 168,00
Fundo Escolar do Consevatório Regional da Horta	17 155,00
Fundo Escolar da Escola Secundária Vitorino Nemésio	755 138,00
Fundo Escolar da EBS da Povoação	551 567,00
Fundo Escolar da EBS da Madalena	837 918,00
Fundo Escolar da EBI Mouzinho da Silveira	47 596,00
Fundo Escolar da EBI do Topo	229 655,00
Fundo Escolar da EBS Tomás de Borba	1 275 100,00
Fundo Escolar da EBI da Maia	618 062,00
Fundo Escolar da EBI de Ginetes	466 964,00
Fundo Escolar da Escola Secundária da Lagoa	547 878,00
Fundo Escolar da EBI de Água de Pau	93 595,00
05 - SEC. REG. DA CIÊNCIA, TECNOLOGIA E EQUIPAMENTOS	**23 871 449,00**
Fundo Regional da Ciência e Tecnologia	3 174 414,00
Fundo Regional dos Transportes	8 461 033,00
Serviço Regional de Protecção Civil e Bombeiros dos Açores	12 236 002,00
06 - SECRETARIA REGIONAL DA ECONOMIA	**25 614 426,00**
Fundo Regional de Coesão	25 614 426,00

PRESIDÊNCIA DO GOVERNO REGIONAL DOS AÇORES

GABINETE DE EDIÇÃO DO JORNAL OFICIAL

Endereço electrónico: http://jo.azores.gov.pt

Correio electrónico: gejo@azores.gov.pt

DESIGNAÇÃO	Importâncias em euros
07 - SEC. REG. DO TRABALHO E SOLIDARIEDADE SOCIAL	**24 008 331,00**
Fundo Regional do Emprego	18 669 456,00
Instituto de Acção Social	5 338 875,00
08 - SECRETARIA REGIONAL DA SAÚDE	**141 483 065,00**
Centro de Saúde da Horta	7 091 811,00
Unidade de Saúde da Ilha do Pico	13 825 876,00
Centro de Saúde da Ilha de São Jorge	8 760 223,00
Centro de Saúde de Santa Cruz da Graciosa	4 787 077,00
Centro de Saúde da Praia da Vitória	11 251 160,00
Centro de Saúde de Angra do Heroísmo	15 914 738,00
Centro de Saúde de Vila Franca do Campo	6 333 545,00
Centro de Saúde da Ribeira Grande	15 831 932,00
Centro de Saúde da Povoação	4 472 672,00
Centro de Saúde de Ponta Delgada	35 430 633,00
Centro de Saúde de Nordeste	4 560 155,00
Centro de Saúde da Vila do Porto	6 150 401,00
Centro de Saúde de Santa Cruz das Flores	5 716 959,00
Centro de Oncologia dos Açores	1 355 883,00
09 - SEC. REGIONAL DA AGRICULTURA E FLORESTAS	**33 755 321,00**
Instituto de Alimentação e Mercados Agrícolas - IAMA	33 755 321,00
10 - SEC. REGIONAL DO AMBIENTE E DO MAR	**2 032 624,00**
Fundo de Comp. Salarial dos Profis. da Pesca dos Açores - FUNDOPESCA	1 464 324,00
ERSARA	568 300,00
TOTAL	**289 860 291,00**

PRESIDÊNCIA DO GOVERNO REGIONAL DOS AÇORES

GABINETE DE EDIÇÃO DO JORNAL OFICIAL

Endereço electrónico: http://jo.azores.gov.pt

Correio electrónico: gejo@azores.gov.pt

MAPA VI
DESPESAS GLOBAIS DOS FUNDOS E SERVIÇOS AUTÓNOMOS
SEGUNDO A CLASSIFICAÇÃO ORGÂNICA

DESIGNAÇÃO	Importâncias em euros
02 - PRESIDÊNCIA DO GOVERNO REGIONAL	**350 000,00**
Fundo Regional de Acção Cultural	350 000,00
03 - VICE-PRESIDÊNCIA DO GOVERNO REGIONAL	**4 966 300,00**
RIAC - Agência para a Modernização e Qualidade do Serviço ao Cidadão, IP	4 966 300,00
04 - SECRETARIA REGIONAL DA EDUCAÇÃO E FORMAÇÃO	**33 778 775,00**
Fundo Regional do Desporto	1 583 650,00
Escola Profissional das Capelas	5 975 227,00
Fundo Escolar da EBI Roberto Ivens	529 153,00
Fundo Escolar da EBI Canto da Maia	1 004 950,00
Fundo Escolar da EBS de Nordeste	524 124,00
Fundo Escolar da EBI da Lagoa	552 324,00
Fundo Escolar da EBI da Ribeira Grande	627 238,00
Fundo Escolar da EBS de Santa Maria	593 835,00
Fundo Escolar da EBI de Capelas	855 521,00
Fundo Escolar da EBS de Vila Franca do Campo	1 430 343,00
Fundo Escolar da EBI de Rabo de Peixe	687 356,00
Fundo Escolar da EBI de Arrifes	1 111 565,00
Fundo Escolar da EBI de Angra do Heroísmo	1 288 546,00
Fundo Escolar da EBI da Praia da Vitória	734 905,00
Fundo Escolar da EBI de Biscoitos	1 255 589,00
Fundo Escolar da EBS da Graciosa	423 828,00
Fundo Escolar da EBS de Velas	534 977,00
Fundo Escolar da EBS de Calheta	558 355,00
Fundo Escolar da EBI da Horta	733 198,00
Fundo Escolar da EBS das Lajes do Pico	830 581,00
Fundo Escolar da EBS de São Roque do Pico	532 197,00
Fundo Escolar da EBS das Flores	964 009,00
Fundo Escolar da Escola Secundária Antero de Quental	1 225 979,00
Fundo Escolar da Escola Secundária Domingos Rebelo	724 346,00
Fundo Escolar da Escola Secundária da Ribeira Grande	677 055,00
Fundo Escolar da Escola Secundária das Laranjeiras	818 813,00
Fundo Escolar da Escola Secundária Jerónimo Emiliano de Andrade	789 538,00
Fundo Escolar da Escola Secundária Manuel de Arriaga	667 777,00
Fundo Escolar do Consevatório Regional de Ponta Delgada	103 168,00
Fundo Escolar do Consevatório Regional da Horta	17 155,00
Fundo Escolar da Escola Secundária Vitorino Nemésio	755 138,00
Fundo Escolar da EBS da Povoação	551 567,00
Fundo Escolar da EBS da Madalena	837 918,00
Fundo Escolar da EBI Mouzinho da Silveira	47 596,00
Fundo Escolar da EBI do Topo	229 655,00
Fundo Escolar da EBS Tomás de Borba	1 275 100,00
Fundo Escolar da EBI da Maia	618 062,00
Fundo Escolar da EBI de Ginetes	466 964,00
Fundo Escolar da Escola Secundária da Lagoa	547 878,00
Fundo Escolar da EBI de Agua de Pau	93 595,00
05 - SEC. REG. DA CIÊNCIA, TECNOLOGIA E EQUIPAMENTOS	**23 871 449,00**
Fundo Regional da Ciência e Tecnologia	3 174 414,00
Fundo Regional dos Transportes	8 461 033,00
Serviço Regional de Protecção Civil e Bombeiros dos Açores	12 236 002,00
06 - SECRETARIA REGIONAL DA ECONOMIA	**25 614 426,00**
Fundo Regional de Coesão	25 614 426,00

PRESIDÊNCIA DO GOVERNO REGIONAL DOS AÇORES

GABINETE DE EDIÇÃO DO JORNAL OFICIAL

Endereço electrónico: http://jo.azores.gov.pt

Correio electrónico: gejo@azores.gov.pt

DESIGNAÇÃO	Importâncias em euros
07 - SEC. REG. DO TRABALHO E SOLIDARIEDADE SOCIAL	**24 008 331,00**
Fundo Regional do Emprego	18 669 456,00
Instituto de Acção Social	5 338 875,00
08 - SECRETARIA REGIONAL DA SAÚDE	**141 483 065,00**
Centro de Saúde da Horta	7 091 811,00
Unidade de Saúde da Ilha do Pico	13 825 876,00
Centro de Saúde da Ilha de São Jorge	8 760 223,00
Centro de Saúde de Santa Cruz da Graciosa	4 787 077,00
Centro de Saúde da Praia da Vitória	11 251 160,00
Centro de Saúde de Angra do Heroísmo	15 914 738,00
Centro de Saúde de Vila Franca do Campo	6 333 545,00
Centro de Saúde da Ribeira Grande	15 831 932,00
Centro de Saúde da Povoação	4 472 672,00
Centro de Saúde de Ponta Delgada	35 430 633,00
Centro de Saúde de Nordeste	4 560 155,00
Centro de Saúde da Vila do Porto	6 150 401,00
Centro de Saúde de Santa Cruz das Flores	5 716 959,00
Centro de Oncologia dos Açores	1 355 883,00
09 - SEC. REGIONAL DA AGRICULTURA E FLORESTAS	**33 755 321,00**
Instituto de Alimentação e Mercados Agrícolas - IAMA	33 755 321,00
10 - SEC. REGIONAL DO AMBIENTE E DO MAR	**2 032 624,00**
Fundo de Comp. Salarial dos Profis. da Pesca dos Açores - FUNDOPESCA	1 464 324,00
ERSARA	568 300,00
TOTAL	**289 860 291,00**

MAPA VII
DESPESAS GLOBAIS DOS FUNDOS E SERVIÇOS AUTÓNOMOS
ESPECIFICADAS SEGUNDO A CLASSIFICAÇÃO FUNCIONAL

CÓDIGO	DESCRIÇÃO	Importancias em euros	
		Por Subfunções	Por Funções
1	**FUNÇÕES GERAIS DE SOBERANIA**		20 376 716,00
1.01	Serviços Gerais da Administração Pública	20 376 716,00	
1.02	Defesa Nacional		
1.03	Segurança e Ordem Públicas		
2	**FUNÇÕES SOCIAIS**		175 543 788,00
2.01	Educação	26 219 898,00	
2.02	Saúde	141 483 065,00	
2.03	Segurança e Acção Sociais	5 338 875,00	
2.04	Habitação e Serviços Colectivos	568 300,00	
2.05	Serviços Culturais, Recreativos e Religiosos	1 933 650,00	
3	**FUNÇÕES ECONÓMICAS**		69 295 104,00
3.01	Agricultura e Pecuária, Silvicultura, Caça e Pesca	35 219 645,00	
3.03	Transportes e Comunicações	8 461 033,00	
3.05	Outras Funções Económicas	25 614 426,00	
4	**OUTRAS FUNÇÕES**		24 644 683,00
4.01	Operações da Dívida Pública		
4.02	Transferências entre Administrações Públicas		
4.03	Diversas não especificadas	24 644 683,00	
	TOTAL		**289 860 291,00**

PRESIDÊNCIA DO GOVERNO REGIONAL DOS AÇORES

GABINETE DE EDIÇÃO DO JORNAL OFICIAL

Endereço electrónico: http://jo.azores.gov.pt

Correio electrónico: gejo@azores.gov.pt

MAPA VIII
DESPESAS GLOBAIS DOS FUNDOS E SERVIÇOS AUTÓNOMOS
ESPECIFICADAS SEGUNDO A CLASSIFICAÇÃO ECONÓMICA

CÓDIGOS	DESIGNAÇÃO	Importâncias em euros	
		POR SUBAGRUPAMENTOS	POR AGRUPAMENTOS
	DESPESAS CORRENTES		**261 641 968,00**
01.00	Despesas com pessoal		71 951 541,00
02.00	Aquisição de bens e serviços correntes		115 684 949,00
03.00	Juros e outros encargos		648 860,00
03.01	Juros da dívida pública	645 958,00	
03.02	Outros encargos correntes da dívida pública	2 902,00	
04.00	Transferências correntes		33 994 294,00
04.03 a 04.06	Administrações Públicas	2 180 863,00	
04.01 - 04.02 E 04.07 a 04.09	Outros Sectores	31 813 431,00	
05.00	Subsídios		26 990 638,00
06.00	Outras despesas correntes		12 371 686,00
	DESPESAS DE CAPITAL		**21 986 233,00**
07.00	Aquisição de bens de capital		7 942 246,00
08.00	Transferências de capital		12 893 986,00
08.03 a 08.06	Administrações Públicas	10 000,00	
08.01 - 08.02 E 08.07 a 08.09	Outros Sectores	12 883 986,00	
09.00	Activos financeiros		1 150 001,00
10.00	Passivos financeiros		0,00
11.00	Outras despesas de capital		0,00
	OPERAÇÕES EXTRA-OPERACIONAIS		**6 232 090,00**
	TOTAL		**289 860 291,00**

PRESIDÊNCIA DO GOVERNO REGIONAL DOS AÇORES

GABINETE DE EDIÇÃO DO JORNAL OFICIAL

Endereço electrónico: http://jo.azores.gov.pt

Correio electrónico: gejo@azores.gov.pt

MAPA IX

Despesas de Investimento da Administração Pública Regional

RESUMO POR DEPARTAMENTOS

(Valores em Euros)

DEPARTAMENTOS	Fontes de Financiamento	2011
TOTAL DA REGIÃO	**Total**	**801 321 424**
	Cap 40 - FR	340 812 815
	Cap 40 - FC	165 862 292
	O.Fontes - FR	52 947 771
	O.Fontes - FC	241 698 546
PRESIDÊNCIA DO GOVERNO REGIONAL	**Total**	**31 883 655**
	Cap 40 - FR	18 315 118
	Cap 40 - FC	13 468 537
	O.Fontes - FR	100 000
	O.Fontes - FC	0
VICE-PRESIDÊNCIA DO GOVERNO REGIONAL	**Total**	**22 243 475**
	Cap 40 - FR	13 145 720
	Cap 40 - FC	3 397 755
	O.Fontes - FR	0
	O.Fontes - FC	5 700 000
SECRETARIA REGIONAL DA EDUCAÇÃO E FORMAÇÃO	**Total**	**68 617 111**
	Cap 40 - FR	39 580 932
	Cap 40 - FC	27 894 179
	O.Fontes - FR	1 142 000
	O.Fontes - FC	0
SECRETARIA REGIONAL DA CIÊNCIA, TECNOLOGIA E EQUIPAMENTOS	**Total**	**55 061 059**
	Cap 40 - FR	36 491 475
	Cap 40 - FC	15 549 584
	O.Fontes - FR	1 228 000
	O.Fontes - FC	1 792 000
SECRETARIA REGIONAL DA ECONOMIA	**Total**	**214 356 091**
	Cap 40 - FR	79 724 800
	Cap 40 - FC	40 780 133
	O.Fontes - FR	36 656 271
	O.Fontes - FC	57 194 887
SECRETARIA REGIONAL DO TRABALHO E SOLIDARIEDADE SOCIAL	**Total**	**139 334 468**
	Cap 40 - FR	43 937 444
	Cap 40 - FC	7 075 524
	O.Fontes - FR	13 521 500
	O.Fontes - FC	74 800 000
SECRETARIA REGIONAL DA SAÚDE	**Total**	**29 875 209**
	Cap 40 - FR	17 688 182
	Cap 40 - FC	12 187 027
	O.Fontes - FR	0
	O.Fontes - FC	0
SECRETARIA REGIONAL DA AGRICULTURA E FLORESTAS	**Total**	**167 169 455**
	Cap 40 - FR	57 281 582
	Cap 40 - FC	16 376 214
	O.Fontes - FR	0
	O.Fontes - FC	93 511 659

PRESIDÊNCIA DO GOVERNO REGIONAL DOS AÇORES

GABINETE DE EDIÇÃO DO JORNAL OFICIAL

Endereço electrónico: http://jo.azores.gov.pt

Correio electrónico: gejo@azores.gov.pt

(Valores em Euros)

DEPARTAMENTOS	Fontes de Financiamento	2011
	Total	**72 780 901**
SECRETARIA REGIONAL DO AMBIENTE E DO MAR	Cap 40 - FR	34 647 562
	Cap 40 - FC	29 133 339
	O.Fontes - FR	300 000
	O.Fontes - FC	8 700 000

FR - Financiamento Regional
FC - Financiamento Comunitário

PRESIDÊNCIA DO GOVERNO REGIONAL DOS AÇORES

GABINETE DE EDIÇÃO DO JORNAL OFICIAL

Endereço electrónico: http://jo.azores.gov.pt

Correio electrónico: gejo@azores.gov.pt

(Valores em Euros)

DEPARTAMENTOS	Fontes de Financiamento	2011
Presidência do Governo Regional		
TOTAL DOS PROGRAMAS	**Total**	**31 883 655**
	Cap 40 - FR	18 315 118
	Cap 40 - FC	13 468 537
	O.Fontes - FR	100 000
	O.Fontes - FC	0
3 - JUVENTUDE	**Total**	**5 419 457**
	Cap 40 - FR	3 910 943
	Cap 40 - FC	1 508 514
	O.Fontes - FR	0
	O.Fontes - FC	0
4 - PATRIMÓNIO E ACTIVIDADES CULTURAIS	**Total**	**22 769 231**
	Cap 40 - FR	10 876 330
	Cap 40 - FC	11 792 901
	O.Fontes - FR	100 000
	O.Fontes - FC	0
6 - INFORMAÇÃO E COMUNICAÇÃO	**Total**	**1 538 367**
	Cap 40 - FR	1 371 245
	Cap 40 - FC	167 122
	O.Fontes - FR	0
	O.Fontes - FC	0
22 - COOPERAÇÃO EXTERNA E MIGRAÇÕES	**Total**	**2 156 600**
	Cap 40 - FR	2 156 600
	Cap 40 - FC	0
	O.Fontes - FR	0
	O.Fontes - FC	0
Desenvolvimento por Projectos		
3 - JUVENTUDE	**Total**	**5 419 457**
	Cap 40 - FR	3 910 943
	Cap 40 - FC	1 508 514
	O.Fontes - FR	0
Nº Projectos: 1	O.Fontes - FC	0
Juventude	**Total**	**5 419 457**
	Cap 40 - FR	3 910 943
	Cap 40 - FC	1 508 514
	O.Fontes - FR	
	O.Fontes - FC	
4 - PATRIMÓNIO E ACTIVIDADES CULTURAIS	**Total**	**22 769 231**
	Cap 40 - FR	10 876 330
	Cap 40 - FC	11 792 901
	O.Fontes - FR	100 000
Nº Projectos: 2	O.Fontes - FC	0
Dinamização de Actividades Culturais	**Total**	**2 669 330**
	Cap 40 - FR	2 569 330
	Cap 40 - FC	
	O.Fontes - FR	100 000
	O.Fontes - FC	

PRESIDÊNCIA DO GOVERNO REGIONAL DOS AÇORES

GABINETE DE EDIÇÃO DO JORNAL OFICIAL

Endereço electrónico: http://jo.azores.gov.pt

Correio electrónico: gejo@azores.gov.pt

(Valores em Euros)

DEPARTAMENTOS	Fontes de Financiamento	2011
Defesa e Valorização do Património Arquitectónico e Cultural	**Total**	**20 099 901**
	Cap 40 - FR	8 307 000
	Cap 40 - FC	11 792 901
	O.Fontes - FR	
	O.Fontes - FC	
6 - INFORMAÇÃO E COMUNICAÇÃO	**Total**	**1 538 367**
	Cap 40 - FR	1 371 245
	Cap 40 - FC	167 122
	O.Fontes - FR	0
Nº Projectos: 2	O.Fontes - FC	0
Apoio aos Media	**Total**	**1 395 827**
	Cap 40 - FR	1 228 705
	Cap 40 - FC	167 122
	O.Fontes - FR	
	O.Fontes - FC	
Jornal Oficial	**Total**	**142 540**
	Cap 40 - FR	142 540
	Cap 40 - FC	
	O.Fontes - FR	
	O.Fontes - FC	
22 - COOPERAÇÃO EXTERNA E MIGRAÇÕES	**Total**	**2 156 600**
	Cap 40 - FR	2 156 600
	Cap 40 - FC	0
	O.Fontes - FR	0
Nº Projectos: 4	O.Fontes - FC	0
Cooperação Externa	**Total**	**651 640**
	Cap 40 - FR	651 640
	Cap 40 - FC	
	O.Fontes - FR	
	O.Fontes - FC	
Emigrado/Regressado	**Total**	**245 420**
	Cap 40 - FR	245 420
	Cap 40 - FC	
	O.Fontes - FR	
	O.Fontes - FC	
Identidade Cultural	**Total**	**964 020**
	Cap 40 - FR	964 020
	Cap 40 - FC	
	O.Fontes - FR	
	O.Fontes - FC	

(Valores em Euros)

DEPARTAMENTOS	Fontes de Financiamento	2011
Imigrado	**Total**	**295 520**
	Cap 40 - FR	295 520
	Cap 40 - FC	
	O.Fontes - FR	
	O.Fontes - FC	

FR - Financiamento Regional
FC - Financiamento Comunitário

PRESIDÊNCIA DO GOVERNO REGIONAL DOS AÇORES

GABINETE DE EDIÇÃO DO JORNAL OFICIAL

Endereço electrónico: http://jo.azores.gov.pt

Correio electrónico: gejo@azores.gov.pt

(Valores em Euros)

DEPARTAMENTOS	Fontes de Financiamento	2011
Vice-Presidência do Governo Regional		
TOTAL DOS PROGRAMAS	**Total**	**22 243 475**
	Cap 40 - FR	13 145 720
	Cap 40 - FC	3 397 755
	O.Fontes - FR	0
	O.Fontes - FC	5 700 000
21 - ADMINISTRAÇÃO PÚBLICA, PLANEAMENTO E FINANÇAS	**Total**	**22 243 475**
	Cap 40 - FR	13 145 720
	Cap 40 - FC	3 397 755
	O.Fontes - FR	0
	O.Fontes - FC	5 700 000
Desenvolvimento por Projectos		
21 - ADMINISTRAÇÃO PÚBLICA, PLANEAMENTO E FINANÇAS	**Total**	**22 243 475**
	Cap 40 - FR	13 145 720
	Cap 40 - FC	3 397 755
	O.Fontes - FR	0
Nº Projectos: 6	O.Fontes - FC	5 700 000
Modernização Administrativa	**Total**	**738 586**
	Cap 40 - FR	481 384
	Cap 40 - FC	257 202
	O.Fontes - FR	
	O.Fontes - FC	
Informação de Interesse Público ao Cidadão	**Total**	**3 217 470**
	Cap 40 - FR	2 117 470
	Cap 40 - FC	
	O.Fontes - FR	
	O.Fontes - FC	1 100 000
Serviços Sociais	**Total**	**203 769**
	Cap 40 - FR	203 769
	Cap 40 - FC	
	O.Fontes - FR	
	O.Fontes - FC	
Cooperação com as Autarquias Locais	**Total**	**798 837**
	Cap 40 - FR	798 837
	Cap 40 - FC	
	O.Fontes - FR	
	O.Fontes - FC	
Estatìstica	**Total**	**231 030**
	Cap 40 - FR	189 250
	Cap 40 - FC	41 780
	O.Fontes - FR	
	O.Fontes - FC	

PRESIDÊNCIA DO GOVERNO REGIONAL DOS AÇORES

GABINETE DE EDIÇÃO DO JORNAL OFICIAL

Endereço electrónico: http://jo.azores.gov.pt

Correio electrónico: gejo@azores.gov.pt

(Valores em Euros)

DEPARTAMENTOS	Fontes de Financiamento	2011
Planeamento e Finanças	**Total**	**17 053 783**
	Cap 40 - FR	9 355 010
	Cap 40 - FC	3 098 773
	O.Fontes - FR	
	O.Fontes - FC	4 600 000

FR - Financiamento Regional
FC - Financiamento Comunitário

(Valores em Euros)

DEPARTAMENTOS	Fontes de Financiamento	2011
Secretaria Regional da Educação e Formação		
TOTAL DOS PROGRAMAS	**Total**	**68 617 111**
	Cap 40 - FR	39 580 932
	Cap 40 - FC	27 894 179
	O.Fontes - FR	1 142 000
	O.Fontes - FC	0
1 - DESENVOLVIMENTO DAS INFRA- -ESTRUTURAS EDUCACIONAIS E DO SISTEMA EDUCATIVO	**Total**	**55 226 211**
	Cap 40 - FR	27 332 032
	Cap 40 - FC	27 894 179
	O.Fontes - FR	0
	O.Fontes - FC	0
5 - DESENVOLVIMENTO DESPORTIVO	**Total**	**13 390 900**
	Cap 40 - FR	12 248 900
	Cap 40 - FC	0
	O.Fontes - FR	1 142 000
	O.Fontes - FC	0
Desenvolvimento por Projectos		
1 - DESENVOLVIMENTO DAS INFRA- -ESTRUTURAS EDUCACIONAIS E DO SISTEMA EDUCATIVO	**Total**	**55 226 211**
	Cap 40 - FR	27 332 032
	Cap 40 - FC	27 894 179
	O.Fontes - FR	0
Nº Projectos: 6	O.Fontes - FC	0
Construções Escolares	**Total**	**36 524 558**
	Cap 40 - FR	9 003 860
	Cap 40 - FC	27 520 698
	O.Fontes - FR	
	O.Fontes - FC	
Equipamentos Escolares	**Total**	**1 270 000**
	Cap 40 - FR	1 270 000
	Cap 40 - FC	
	O.Fontes - FR	
	O.Fontes - FC	
Formação Profissional	**Total**	**11 397 790**
	Cap 40 - FR	11 397 790
	Cap 40 - FC	
	O.Fontes - FR	
	O.Fontes - FC	

PRESIDÊNCIA DO GOVERNO REGIONAL DOS AÇORES

GABINETE DE EDIÇÃO DO JORNAL OFICIAL

Endereço electrónico: http://jo.azores.gov.pt

Correio electrónico: gejo@azores.gov.pt

(Valores em Euros)

DEPARTAMENTOS	Fontes de Financiamento	2011
Desenvolvimento do Ensino Profissional e Apoio às Instituições de Ensino Privado	**Total**	**5 011 964**
	Cap 40 - FR	5 011 964
	Cap 40 - FC	
	O.Fontes - FR	
	O.Fontes - FC	
Tecnologias da Informação e Comunicação	**Total**	**656 937**
	Cap 40 - FR	429 442
	Cap 40 - FC	227 495
	O.Fontes - FR	
	O.Fontes - FC	
Projectos Pedagógicos	**Total**	**364 962**
	Cap 40 - FR	218 976
	Cap 40 - FC	145 986
	O.Fontes - FR	
	O.Fontes - FC	
5 - DESENVOLVIMENTO DESPORTIVO	**Total**	**13 390 900**
	Cap 40 - FR	12 248 900
	Cap 40 - FC	0
	O.Fontes - FR	1 142 000
Nº Projectos: 3	O.Fontes - FC	0
Instalações e Equipamentos	**Total**	**1 953 615**
	Cap 40 - FR	1 813 615
	Cap 40 - FC	
	O.Fontes - FR	140 000
	O.Fontes - FC	
Actividades Desportivas	**Total**	**6 865 800**
	Cap 40 - FR	6 689 800
	Cap 40 - FC	
	O.Fontes - FR	176 000
	O.Fontes - FC	
Promoção e Formação	**Total**	**4 571 485**
	Cap 40 - FR	3 745 485
	Cap 40 - FC	
	O.Fontes - FR	826 000
	O.Fontes - FC	

FR - Financiamento Regional
FC - Financiamento Comunitário

PRESIDÊNCIA DO GOVERNO REGIONAL DOS AÇORES

GABINETE DE EDIÇÃO DO JORNAL OFICIAL

Endereço electrónico: http://jo.azores.gov.pt

Correio electrónico: gejo@azores.gov.pt

(Valores em Euros)

DEPARTAMENTOS	Fontes de Financiamento	2011
Secretaria Regional da Ciência, Tecnologia e Equipamentos		
TOTAL DOS PROGRAMAS	**Total**	**55 061 059**
	Cap 40 - FR	36 491 475
	Cap 40 - FC	15 549 584
	O.Fontes - FR	1 228 000
	O.Fontes - FC	1 792 000
12 - CIÊNCIA, TECNOLOGIA, SISTEMAS DE INFORMAÇÃO E COMUNICAÇÕES	**Total**	**14 120 839**
	Cap 40 - FR	10 746 131
	Cap 40 - FC	3 374 708
	O.Fontes - FR	0
	O.Fontes - FC	0
17 - PROTECÇÃO CIVIL	**Total**	**9 424 269**
	Cap 40 - FR	6 044 230
	Cap 40 - FC	3 380 039
	O.Fontes - FR	0
	O.Fontes - FC	0
18 - REDE VIÁRIA REGIONAL, TRANSPORTES TERRESTRES E EQUIPAMENTOS COLECTIVOS	**Total**	**31 515 951**
	Cap 40 - FR	19 701 114
	Cap 40 - FC	8 794 837
	O.Fontes - FR	1 228 000
	O.Fontes - FC	1 792 000
Desenvolvimento por Projectos		
12 - CIÊNCIA, TECNOLOGIA, SISTEMAS DE INFORMAÇÃO E COMUNICAÇÕES	**Total**	**14 120 839**
	Cap 40 - FR	10 746 131
	Cap 40 - FC	3 374 708
	O.Fontes - FR	0
Nº Projectos: 4	O.Fontes - FC	0
Investigação, Ciência e Tecnologia nos Açores	**Total**	**12 453 487**
	Cap 40 - FR	9 144 473
	Cap 40 - FC	3 309 014
	O.Fontes - FR	
	O.Fontes - FC	
Melhoria dos Sistemas Informáticos da SRCTE	**Total**	**788 320**
	Cap 40 - FR	788 320
	Cap 40 - FC	
	O.Fontes - FR	
	O.Fontes - FC	
Comunicações	**Total**	**353 010**
	Cap 40 - FR	353 010
	Cap 40 - FC	
	O.Fontes - FR	
	O.Fontes - FC	
Cartografia	**Total**	**526 022**
	Cap 40 - FR	460 328
	Cap 40 - FC	65 694
	O.Fontes - FR	
	O.Fontes - FC	

PRESIDÊNCIA DO GOVERNO REGIONAL DOS AÇORES

GABINETE DE EDIÇÃO DO JORNAL OFICIAL

Endereço electrónico: http://jo.azores.gov.pt

Correio electrónico: gejo@azores.gov.pt

(Valores em Euros)

DEPARTAMENTOS	Fontes de Financiamento	2011
PROTECÇÃO CIVIL	**Total**	**9 424 269**
	Cap 40 - FR	6 044 230
	Cap 40 - FC	3 380 039
	O.Fontes - FR	0
Nº Projectos: 4	O.Fontes - FC	0
Aquisição/Reparação de Viaturas para os CB's	**Total**	**629 164**
	Cap 40 - FR	169 580
	Cap 40 - FC	459 584
	O.Fontes - FR	
	O.Fontes - FC	
Construção/Remodelação de Infra-Estruturas e Equipamentos dos CB's	**Total**	**3 627 535**
	Cap 40 - FR	707 080
	Cap 40 - FC	2 920 455
	O.Fontes - FR	
	O.Fontes - FC	
Formação e Informação	**Total**	**556 660**
	Cap 40 - FR	556 660
	Cap 40 - FC	
	O.Fontes - FR	
	O.Fontes - FC	
Serviço Regional de Protecção Civil	**Total**	**4 610 910**
	Cap 40 - FR	4 610 910
	Cap 40 - FC	
	O.Fontes - FR	
	O.Fontes - FC	
18 - REDE VIÁRIA REGIONAL, TRANSPORTES TERRESTRES E EQUIPAMENTOS COLECTIVOS	**Total**	**31 515 951**
	Cap 40 - FR	19 701 114
	Cap 40 - FC	8 794 837
	O.Fontes - FR	1 228 000
Nº Projectos: 9	O.Fontes - FC	1 792 000
Construção de Estradas Regionals	**Total**	**837 446**
	Cap 40 - FR	413 339
	Cap 40 - FC	424 107
	O.Fontes - FR	
	O.Fontes - FC	
Reabilitação de Estradas Regionais	**Total**	**15 302 573**
	Cap 40 - FR	7 140 745
	Cap 40 - FC	8 161 828
	O.Fontes - FR	
	O.Fontes - FC	
Construção e Reabilitação de Miradouros e Zonas de Lazer	**Total**	**1 090 502**
	Cap 40 - FR	1 090 502
	Cap 40 - FC	
	O.Fontes - FR	
	O.Fontes - FC	

PRESIDÊNCIA DO GOVERNO REGIONAL DOS AÇORES

GABINETE DE EDIÇÃO DO JORNAL OFICIAL

Endereço electrónico: http://jo.azores.gov.pt

Correio electrónico: gejo@azores.gov.pt

(Valores em Euros)

DEPARTAMENTOS	Fontes de Financiamento	2011
SPRHI	**Total**	**497 840**
	Cap 40 - FR	497 840
	Cap 40 - FC	
	O.Fontes - FR	
	O.Fontes - FC	
Sistema de Transportes Terrestres e Segurança Rodoviária	**Total**	**5 870 905**
	Cap 40 - FR	2 642 003
	Cap 40 - FC	208 902
	O.Fontes - FR	1 228 000
	O.Fontes - FC	1 792 000
Cooperação com Diversas Entidades	**Total**	**2 674 120**
	Cap 40 - FR	2 674 120
	Cap 40 - FC	
	O.Fontes - FR	
	O.Fontes - FC	
Construção, Ampliação e Remodelação de Edifícios Públicos	**Total**	**4 929 075**
	Cap 40 - FR	4 929 075
	Cap 40 - FC	
	O.Fontes - FR	
	O.Fontes - FC	
Laboratório Regional de Engenharia Civil	**Total**	**274 270**
	Cap 40 - FR	274 270
	Cap 40 - FC	
	O.Fontes - FR	
	O.Fontes - FC	
Divulgação e Sensibilização	**Total**	**39 220**
	Cap 40 - FR	39 220
	Cap 40 - FC	
	O.Fontes - FR	
	O.Fontes - FC	

FR - Financiamento Regional
FC - Financiamento Comunitário

PRESIDÊNCIA DO GOVERNO REGIONAL DOS AÇORES

GABINETE DE EDIÇÃO DO JORNAL OFICIAL

Endereço electrónico: http://jo.azores.gov.pt

Correio electrónico: gejo@azores.gov.pt

(Valores em Euros)

DEPARTAMENTOS	Fontes de Financiamento	2011
Secretaria Regional da Economia		
TOTAL DOS PROGRAMAS	**Total**	**214 356 091**
	Cap 40 - FR	79 724 800
	Cap 40 - FC	40 780 133
	O.Fontes - FR	36 656 271
	O.Fontes - FC	57 194 887
10 - DESENVOLVIMENTO DO TURISMO	**Total**	**31 798 311**
	Cap 40 - FR	18 340 647
	Cap 40 - FC	13 457 664
	O.Fontes - FR	0
	O.Fontes - FC	0
11 - FOMENTO DA COMPETITIVIDADE	**Total**	**51 611 594**
	Cap 40 - FR	27 774 839
	Cap 40 - FC	14 211 755
	O.Fontes - FR	0
	O.Fontes - FC	9 625 000
19 - CONSOLIDAÇÃO E MODERNIZAÇÃO DOS TRANSPORTES MARÍTIMOS	**Total**	**64 607 884**
	Cap 40 - FR	14 695 414
	Cap 40 - FC	496 312
	O.Fontes - FR	6 121 271
	O.Fontes - FC	43 294 887
20 - DESENVOLVIMENTO DOS TRANSPORTES AÉREAS	**Total**	**66 338 302**
	Cap 40 - FR	18 913 900
	Cap 40 - FC	12 614 402
	O.Fontes - FR	30 535 000
	O.Fontes - FC	4 275 000
Desenvolvimento por Projectos		
10 - DESENVOLVIMENTO DO TURISMO	**Total**	**31 798 311**
	Cap 40 - FR	18 340 647
	Cap 40 - FC	13 457 664
	O.Fontes - FR	0
Nº Projectos: 3	O.Fontes - FC	0

PRESIDÊNCIA DO GOVERNO REGIONAL DOS AÇORES

GABINETE DE EDIÇÃO DO JORNAL OFICIAL

Endereço electrónico: http://jo.azores.gov.pt

Correio electrónico: gejo@azores.gov.pt

(Valores em Euros)

DEPARTAMENTOS	Fontes de Financiamento	2011
Promoção Turística	**Total**	**22 134 564**
	Cap 40 - FR	10 890 847
	Cap 40 - FC	11 243 717
	O.Fontes - FR	
	O.Fontes - FC	
Oferta e Animação Turística	**Total**	**496 617**
	Cap 40 - FR	455 255
	Cap 40 - FC	41 362
	O.Fontes - FR	
	O.Fontes - FC	
Investimentos Estratégicos	**Total**	**9 167 130**
	Cap 40 - FR	6 994 545
	Cap 40 - FC	2 172 585
	O.Fontes - FR	
	O.Fontes - FC	
11 - FOMENTO DA COMPETITIVIDADE	**Total**	**51 611 594**
	Cap 40 - FR	27 774 839
	Cap 40 - FC	14 211 755
	O.Fontes - FR	0
Nº Projectos: 7	O.Fontes - FC	9 625 000
Sistemas de Incentivos	**Total**	**30 375 675**
	Cap 40 - FR	16 748 847
	Cap 40 - FC	13 626 828
	O.Fontes - FR	
	O.Fontes - FC	
Apoio ao Empreendedorismo	**Total**	**68 820**
	Cap 40 - FR	68 820
	Cap 40 - FC	
	O.Fontes - FR	
	O.Fontes - FC	
Qualidade e Inovação Tecnológica	**Total**	**410 340**
	Cap 40 - FR	410 340
	Cap 40 - FC	
	O.Fontes - FR	
	O.Fontes - FC	

PRESIDÊNCIA DO GOVERNO REGIONAL DOS AÇORES

GABINETE DE EDIÇÃO DO JORNAL OFICIAL

Endereço electrónico: http://jo.azores.gov.pt

Correio electrónico: gejo@azores.gov.pt

(Valores em Euros)

DEPARTAMENTOS	Fontes de Financiamento	2011
Apoio à Actividade Empresarial	**Total**	**20 084 929**
	Cap 40 - FR	9 875 002
	Cap 40 - FC	584 927
	O.Fontes - FR	
	O.Fontes - FC	9 625 000
Apoio ao Desenvolvimento das Empresas Artesanais	**Total**	**519 060**
	Cap 40 - FR	519 060
	Cap 40 - FC	
	O.Fontes - FR	
	O.Fontes - FC	
Microcrédito	**Total**	**113 050**
	Cap 40 - FR	113 050
	Cap 40 - FC	
	O.Fontes - FR	
	O.Fontes - FC	
Instalações e Equipamentos da Secretaria Regional da Economia	**Total**	**39 720**
	Cap 40 - FR	39 720
	Cap 40 - FC	
	O.Fontes - FR	
	O.Fontes - FC	
19 - CONSOLIDAÇÃO E MODERNIZAÇÃO DOS TRANSPORTES MARÍTIMOS	**Total**	**64 607 884**
	Cap 40 - FR	14 695 414
	Cap 40 - FC	496 312
	O.Fontes - FR	6 121 271
Nº Projectos: 3	O.Fontes - FC	43 294 887
Tráfego de Passageiros Inter-Ilhas	**Total**	**21 622 960**
	Cap 40 - FR	10 076 460
	Cap 40 - FC	
	O.Fontes - FR	4 510 034
	O.Fontes - FC	7 036 466

PRESIDÊNCIA DO GOVERNO REGIONAL DOS AÇORES

GABINETE DE EDIÇÃO DO JORNAL OFICIAL

Endereço electrónico: http://jo.azores.gov.pt

Correio electrónico: gejo@azores.gov.pt

(Valores em Euros)

DEPARTAMENTOS	Fontes de Financiamento	2011
Infra-Estruturas e Equipamentos Portuários	**Total**	**42 595 666**
	Cap 40 - FR	4 560 564
	Cap 40 - FC	165 444
	O.Fontes - FR	1 611 237
	O.Fontes - FC	36 258 421
Dinamização dos Transportes Marítimos	**Total**	**389 258**
	Cap 40 - FR	58 390
	Cap 40 - FC	330 868
	O.Fontes - FR	
	O.Fontes - FC	
20 - DESENVOLVIMENTO DOS TRANSPORTES AÉREAS	**Total**	**66 338 302**
	Cap 40 - FR	18 913 900
	Cap 40 - FC	12 614 402
	O.Fontes - FR	30 535 000
Nº Projectos: 4	O.Fontes - FC	4 275 000
Infra-Estruturas e Equipamentos Aeroportuários	**Total**	**41 701 612**
	Cap 40 - FR	5 582 515
	Cap 40 - FC	1 309 097
	O.Fontes - FR	30 535 000
	O.Fontes - FC	4 275 000
Gestão dos Aeródromos Regionais	**Total**	**1 764 820**
	Cap 40 - FR	1 764 820
	Cap 40 - FC	
	O.Fontes - FR	
	O.Fontes - FC	
Serviço Público de Transporte Aéreo Inter-Ilhas	**Total**	**22 841 610**
	Cap 40 - FR	11 536 305
	Cap 40 - FC	11 305 305
	O.Fontes - FR	
	O.Fontes - FC	
Promoção e Dinamização dos Transportes Aéreos	**Total**	**30 260**
	Cap 40 - FR	30 260
	Cap 40 - FC	
	O.Fontes - FR	
	O.Fontes - FC	

FR - Financiamento Regional
FC - Financiamento Comunitário

PRESIDÊNCIA DO GOVERNO REGIONAL DOS AÇORES

GABINETE DE EDIÇÃO DO JORNAL OFICIAL

Endereço electrónico: http://jo.azores.gov.pt

Correio electrónico: gejo@azores.gov.pt

(Valores em Euros)

DEPARTAMENTOS	Fontes de Financiamento	2011
Secretaria Regional do Trabalho e Solidariedade Social		
TOTAL DOS PROGRAMAS	**Total**	**139 334 468**
	Cap 40 - FR	43 937 444
	Cap 40 - FC	7 075 524
	O.Fontes - FR	13 521 500
	O.Fontes - FC	74 800 000
2 - QUALIFICAÇÃO PROFISSIONAL E DEFESA DO CONSUMIDOR	**Total**	**90 378 720**
	Cap 40 - FR	4 057 220
	Cap 40 - FC	0
	O.Fontes - FR	13 521 500
	O.Fontes - FC	72 800 000
13 - DESENVOLVIMENTO DO SISTEMA DE SOLIDARIEDADE SOCIAL	**Total**	**25 578 518**
	Cap 40 - FR	16 502 994
	Cap 40 - FC	7 075 524
	O.Fontes - FR	0
	O.Fontes - FC	2 000 000
14 - HABITAÇÃO	**Total**	**23 377 230**
	Cap 40 - FR	23 377 230
	Cap 40 - FC	0
	O.Fontes - FR	0
	O.Fontes - FC	0
Desenvolvimento por Projectos		
2 - QUALIFICAÇÃO PROFISSIONAL E DEFESA DO CONSUMIDOR	**Total**	**90 378 720**
	Cap 40 - FR	4 057 220
	Cap 40 - FC	0
	O.Fontes - FR	13 521 500
Nº Projectos: 1	O.Fontes - FC	72 800 000
Emprego e Formação Profissional	**Total**	**90 378 720**
	Cap 40 - FR	4 057 220
	Cap 40 - FC	
	O.Fontes - FR	13 521 500
	O.Fontes - FC	72 800 000
13 - DESENVOLVIMENTO DO SISTEMA DE SOLIDARIEDADE	**Total**	**25 578 518**
	Cap 40 - FR	16 502 994
	Cap 40 - FC	7 075 524
	O.Fontes - FR	0
Nº Projectos: 5	O.Fontes - FC	2 000 000
Equipamentos de Apoio a Idosos	**Total**	**8 019 298**
	Cap 40 - FR	4 113 515
	Cap 40 - FC	3 905 783
	O.Fontes - FR	
	O.Fontes - FC	

PRESIDÊNCIA DO GOVERNO REGIONAL DOS AÇORES

GABINETE DE EDIÇÃO DO JORNAL OFICIAL

Endereço electrónico: http://jo.azores.gov.pt

Correio electrónico: gejo@azores.gov.pt

(Valores em Euros)

DEPARTAMENTOS	Fontes de Financiamento	2011
Equipamentos de Apoio à Infância e Juventude	**Total**	**3 396 061**
	Cap 40 - FR	996 544
	Cap 40 - FC	2 399 517
	O.Fontes - FR	
	O.Fontes - FC	
Equipamentos de Apoio aos Públicos com Necessidades Especiais	**Total**	**1 357 609**
	Cap 40 - FR	587 385
	Cap 40 - FC	770 224
	O.Fontes - FR	
	O.Fontes - FC	
Equipamentos de Apoio à Família, Comunidade e Serviços	**Total**	**11 739 860**
	Cap 40 - FR	9 739 860
	Cap 40 - FC	
	O.Fontes - FR	
	O.Fontes - FC	2 000 000
Igualdade de Oportunidades	**Total**	**1 065 690**
	Cap 40 - FR	1 065 690
	Cap 40 - FC	
	O.Fontes - FR	
	O.Fontes - FC	
14 - HABITAÇÃO	**Total**	**23 377 230**
	Cap 40 - FR	23 377 230
	Cap 40 - FC	0
	O.Fontes - FR	0
Nº Projectos: 4	O.Fontes - FC	0
Incentivos à Construção e Aquisição de Habitação Própria	**Total**	**5 121 114**
	Cap 40 - FR	5 121 114
	Cap 40 - FC	
	O.Fontes - FR	
	O.Fontes - FC	
Recuperação do Parque Habitacional	**Total**	**5 040 258**
	Cap 40 - FR	5 040 258
	Cap 40 - FC	
	O.Fontes - FR	
	O.Fontes - FC	
Promoção de Habitação para Realojamentos	**Total**	**12 479 290**
	Cap 40 - FR	12 479 290
	Cap 40 - FC	
	O.Fontes - FR	
	O.Fontes - FC	
Equipamentos Públicos, Adequação Tecnológica e Cooperação	**Total**	**736 568**
	Cap 40 - FR	736 568
	Cap 40 - FC	
	O.Fontes - FR	
	O.Fontes - FC	

FR - Financiamento Regional
FC - Financiamento Comunitário

PRESIDÊNCIA DO GOVERNO REGIONAL DOS AÇORES

GABINETE DE EDIÇÃO DO JORNAL OFICIAL

Endereço electrónico: http://jo.azores.gov.pt

Correio electrónico: gejo@azores.gov.pt

(Valores em Euros)

DEPARTAMENTOS	Fontes de Financiamento	2011
Secretaria Regional da Saúde		
TOTAL DOS PROGRAMAS	**Total**	**29 875 209**
	Cap 40 - FR	17 688 182
	Cap 40 - FC	12 187 027
	O.Fontes - FR	0
	O.Fontes - FC	0
15 - DESENVOLVIMENTO DE INTRA- -ESTRUTURAS E DO SISTEMA DE SAÚDE	**Total**	**29 875 209**
	Cap 40 - FR	17 688 182
	Cap 40 - FC	12 187 027
	O.Fontes - FR	0
	O.Fontes - FC	0
Desenvolvimento por Projectos		
15 - DESENVOLVIMENTO DE INTRA- -ESTRUTURAS E DO SISTEMA DE SAÚDE	**Total**	**29 875 209**
	Cap 40 - FR	17 688 182
	Cap 40 - FC	12 187 027
	O.Fontes - FR	0
Nº Projectos: 5	O.Fontes - FC	0
Construção de Novas Infra- -Estruturas	**Total**	**8 317 591**
	Cap 40 - FR	1 355 427
	Cap 40 - FC	6 962 164
	O.Fontes - FR	
	O.Fontes - FC	
Remodelação, Ampliação e Beneficiação de Unidades de Saúde	**Total**	**5 274 941**
	Cap 40 - FR	1 451 592
	Cap 40 - FC	3 823 349
	O.Fontes - FR	
	O.Fontes - FC	
Apetrechamento e Modernização	**Total**	**1 705 875**
	Cap 40 - FR	795 896
	Cap 40 - FC	909 979
	O.Fontes - FR	
	O.Fontes - FC	
Formação e Iniciativas em Saúde	**Total**	**13 901 662**
	Cap 40 - FR	13 410 127
	Cap 40 - FC	491 535
	O.Fontes - FR	
	O.Fontes - FC	
Tecnologias de Informação na Saúde	**Total**	**675 140**
	Cap 40 - FR	675 140
	Cap 40 - FC	
	O.Fontes - FR	
	O.Fontes - FC	

FR - Financiamento Regional
FC - Financiamento Comunitário

PRESIDÊNCIA DO GOVERNO REGIONAL DOS AÇORES

GABINETE DE EDIÇÃO DO JORNAL OFICIAL

Endereço electrónico: http://jo.azores.gov.pt

Correio electrónico: gejo@azores.gov.pt

(Valores em Euros)

DEPARTAMENTOS	Fontes de Financiamento	2011
Secretaria Regional da Agricultura e Florestas		
TOTAL DOS PROGRAMAS	**Total**	**167 169 455**
	Cap 40 - FR	57 281 582
	Cap 40 - FC	16 376 214
	O.Fontes - FR	0
	O.Fontes - FC	93 511 659
7 - AUMENTO DA COMPETITIVIDADE DOS SECTORES AGRÍCOLA E FLORESTAL	**Total**	**132 080 984**
	Cap 40 - FR	50 667 893
	Cap 40 - FC	15 051 811
	O.Fontes - FR	0
	O.Fontes - FC	66 361 280
8 - VALORIZAÇÃO DO MUNDO RURAL	**Total**	**35 088 471**
	Cap 40 - FR	6 613 689
	Cap 40 - FC	1 324 403
	O.Fontes - FR	0
	O.Fontes - FC	27 150 379
Desenvolvimento por Projectos		
7 - AUMENTO DA COMPETITIVIDADE DOS SECTORES AGRÍCOLA E FLORESTAL	**Total**	**132 080 984**
	Cap 40 - FR	50 667 893
	Cap 40 - FC	15 051 811
	O.Fontes - FR	0
Nº Projectos: 3	O.Fontes - FC	66 361 280
Melhoria e Desenvolvimento de Infra-Estruturas	**Total**	**55 554 562**
	Cap 40 - FR	14 379 840
	Cap 40 - FC	14 374 722
	O.Fontes - FR	
	O.Fontes - FC	26 800 000
Modernização das Explorações Agrícolas e Florestais	**Total**	**36 805 348**
	Cap 40 - FR	19 233 646
	Cap 40 - FC	677 089
	O.Fontes - FR	
	O.Fontes - FC	16 894 613
Aumento do Valor dos Produtos Agrícolas e Florestais	**Total**	**39 721 074**
	Cap 40 - FR	17 054 407
	Cap 40 - FC	
	O.Fontes - FR	
	O.Fontes - FC	22 666 667
8 - VALORIZAÇÃO DO MUNDO RURAL	**Total**	**35 088 471**
	Cap 40 - FR	6 613 689
	Cap 40 - FC	1 324 403
	O.Fontes - FR	0
Nº Projectos: 2	O.Fontes - FC	27 150 379

PRESIDÊNCIA DO GOVERNO REGIONAL DOS AÇORES

GABINETE DE EDIÇÃO DO JORNAL OFICIAL

Endereço electrónico: http://jo.azores.gov.pt

Correio electrónico: gejo@azores.gov.pt

(Valores em Euros)

DEPARTAMENTOS	Fontes de Financiamento	2011
Melhoria da Qualidade de Vida e Diversificação da Economia Rural	**Total**	**9 160 251**
	Cap 40 - FR	1 796 546
	Cap 40 - FC	213 326
	O.Fontes - FR	
	O.Fontes - FC	7 150 379
Preservação e Valorização do Ambiente e da Paisagem Rural	**Total**	**25 928 220**
	Cap 40 - FR	4 817 143
	Cap 40 - FC	1 111 077
	O.Fontes - FR	
	O.Fontes - FC	20 000 000

FR - Financiamento Regional
FC - Financiamento Comunitário

PRESIDÊNCIA DO GOVERNO REGIONAL DOS AÇORES

GABINETE DE EDIÇÃO DO JORNAL OFICIAL

Endereço electrónico: http://jo.azores.gov.pt

Correio electrónico: gejo@azores.gov.pt

(Valores em Euros)

DEPARTAMENTOS	Fontes de Financiamento	2011
Secretaria Regional do Ambiente e do Mar		
TOTAL DOS PROGRAMAS	**Total**	**72 780 901**
	Cap 40 - FR	34 647 562
	Cap 40 - FC	29 133 339
	O.Fontes - FR	300 000
	O.Fontes - FC	8 700 000
9 - MODERNIZAÇÃO DAS INFRA--ESTRUTURAS E DA ACTIVIDADE DA PESCA	**Total**	**29 497 890**
	Cap 40 - FR	17 387 220
	Cap 40 - FC	3 110 670
	O.Fontes - FR	300 000
	O.Fontes - FC	8 700 000
16 - ORDENAMENTO DO TERRITÓRIO, QUALIDADE AMBIENTAL E ENERGIA	**Total**	**43 283 011**
	Cap 40 - FR	17 260 342
	Cap 40 - FC	26 022 669
	O.Fontes - FR	0
	O.Fontes - FC	0

Desenvolvimento por Projectos

9 - MODERNIZAÇÃO DAS INFRA--ESTRUTURAS E DA ACTIVIDADE DA PESCA	**Total**	**29 497 890**
	Cap 40 - FR	17 387 220
	Cap 40 - FC	3 110 670
	O.Fontes - FR	300 000
Nº Projectos: 6	O.Fontes - FC	8 700 000
Inspecção e Gestão	**Total**	**1 337 559**
	Cap 40 - FR	1 337 559
	Cap 40 - FC	
	O.Fontes - FR	
	O.Fontes - FC	
Infra-Estruturas Portuárias	**Total**	**9 580 200**
	Cap 40 - FR	4 469 530
	Cap 40 - FC	3 110 670
	O.Fontes - FR	300 000
	O.Fontes - FC	1 700 000

PRESIDÊNCIA DO GOVERNO REGIONAL DOS AÇORES

GABINETE DE EDIÇÃO DO JORNAL OFICIAL

Endereço electrónico: http://jo.azores.gov.pt

Correio electrónico: gejo@azores.gov.pt

(Valores em Euros)

DEPARTAMENTOS	Fontes de Financiamento	2011
Frota	**Total**	**6 578 551**
	Cap 40 - FR	6 578 551
	Cap 40 - FC	
	O.Fontes - FR	
	O.Fontes - FC	
Produtos da Pesca	**Total**	**3 624 250**
	Cap 40 - FR	3 624 250
	Cap 40 - FC	
	O.Fontes - FR	
	O.Fontes - FC	
Formação Profissional	**Total**	**405 537**
	Cap 40 - FR	405 537
	Cap 40 - FC	
	O.Fontes - FR	
	O.Fontes - FC	
Programa Regional de Desenvolvimento do Sector das Pescas	**Total**	**7 971 793**
	Cap 40 - FR	971 793
	Cap 40 - FC	
	O.Fontes - FR	
	O.Fontes - FC	7 000 000
16 - ORDENAMENTO DO TERRITÓRIO, QUALIDADE AMBIENTAL E ENERGIA	**Total**	**43 283 011**
	Cap 40 - FR	17 260 342
	Cap 40 - FC	26 022 669
	O.Fontes - FR	0
Nº Projectos: 13	O.Fontes - FC	0
Ordenamento do Território	**Total**	**11 218 687**
	Cap 40 - FR	1 947 574
	Cap 40 - FC	9 271 113
	O.Fontes - FR	
	O.Fontes - FC	
Recursos Hídricos	**Total**	**5 402 919**
	Cap 40 - FR	2 355 532
	Cap 40 - FC	3 047 387
	O.Fontes - FR	
	O.Fontes - FC	
Sistemas de Informação, Divulgação e Apoio à Decisão	**Total**	**392 370**
	Cap 40 - FR	392 370
	Cap 40 - FC	
	O.Fontes - FR	
	O.Fontes - FC	
Modernização dos Serviços	**Total**	**44 920**
	Cap 40 - FR	44 920
	Cap 40 - FC	
	O.Fontes - FR	
	O.Fontes - FC	

PRESIDÊNCIA DO GOVERNO REGIONAL DOS AÇORES

GABINETE DE EDIÇÃO DO JORNAL OFICIAL

Endereço electrónico: http://jo.azores.gov.pt

Correio electrónico: gejo@azores.gov.pt

(Valores em Euros)

DEPARTAMENTOS	Fontes de Financiamento	2011
Conservação da Natureza	**Total**	**2 475 764**
	Cap 40 - FR	1 675 668
	Cap 40 - FC	800 096
	O.Fontes - FR	
	O.Fontes - FC	
Património Mundial	**Total**	**585 910**
	Cap 40 - FR	585 910
	Cap 40 - FC	
	O.Fontes - FR	
	O.Fontes - FC	
Avaliação Ambiental	**Total**	**465 107**
	Cap 40 - FR	231 136
	Cap 40 - FC	233 971
	O.Fontes - FR	
	O.Fontes - FC	
Resíduos	**Total**	**17 216 618**
	Cap 40 - FR	5 380 455
	Cap 40 - FC	11 836 163
	O.Fontes - FR	
	O.Fontes - FC	
Promoção Ambiental	**Total**	**2 059 416**
	Cap 40 - FR	1 225 477
	Cap 40 - FC	833 939
	O.Fontes - FR	
	O.Fontes - FC	
Utilização Racional de Energia	**Total**	**1 187 900**
	Cap 40 - FR	1 187 900
	Cap 40 - FC	
	O.Fontes - FR	
	O.Fontes - FC	
Serviço Público e Social	**Total**	**1 286 830**
	Cap 40 - FR	1 286 830
	Cap 40 - FC	
	O.Fontes - FR	
	O.Fontes - FC	
Instalação e Equipamento da Direcção Regional da Energia	**Total**	**221 630**
	Cap 40 - FR	221 630
	Cap 40 - FC	
	O.Fontes - FR	
	O.Fontes - FC	
Assuntos do Mar	**Total**	**724 940**
	Cap 40 - FR	724 940
	Cap 40 - FC	
	O.Fontes - FR	
	O.Fontes - FC	

FR - Financiamento Regional
FC - Financiamento Comunitário

PRESIDÊNCIA DO GOVERNO REGIONAL DOS AÇORES

GABINETE DE EDIÇÃO DO JORNAL OFICIAL

Endereço electrónico: http://jo.azores.gov.pt

Correio electrónico: gejo@azores.gov.pt